



KUSTOM KIT.

mantis



KUSTOM KIT. bargear.



GAMEGEAR.



BABYBUGZ



BEARDREAM



OLTEES!



larkwood



Wilson.



# Inhalt



Basic  
T-Shirts

006 - 039



Pullover &  
Strickwaren

354 - 361



Fashion  
T-Shirts

040 - 131



Fleece

362 - 395



Modern  
Fashion

132 - 145



Hosen &  
Shorts

396 - 409



Polo  
Shirts

146 - 211



Baby-  
bekleidung

410 - 427



Sweat  
Shirts

212 - 257



Kinder

428 - 483



Sweat  
Jackets

258 - 287



Sublimations-  
textilien

484 - 493



Business

288 - 353



Underwear &  
Socks

494 - 503



## Sport & Activity

504 - 579



## Accessoires

892 - 913



## Westen & Bodywarmer

580 - 599



## Frottierwaren

914 - 943



## Jacken

600 - 685



## Baumwoll-, PP & Jute- Taschen

944 - 956



## Workwear

686 - 711



## Rucksäcke

957 - 981



## Sicherheits- bekleidung

712 - 733



## Freizeit- & Business- taschen

982 - 1043



## Gastro & Beauty

734 - 781



## Stofftiere

1044 - 1051



## Beanies, Mützen & Hüte

782 - 825



## Schirme & Regenschutz

1052 - 1069



## Caps

826 - 891

Alle genannten Katalogpreise in Euro / Stk. Zzgl. ges. MwSt.  
ab Werk. Gültig bis maximal 31.12.2016

Preisänderungen jederzeit möglich. Weitere wichtige  
Informationen finden Sie im Markenregister.

# BASIC T-SHIRTS

## Rundhals

- **Lightweight bis 150 g/m<sup>2</sup>**  
007-015
- **Midweight 151 g/m<sup>2</sup> bis 179 g/m<sup>2</sup>**  
016-020
- **Heavyweight ab 180 g/m<sup>2</sup>**  
021-033

**Langarm**  
034-039

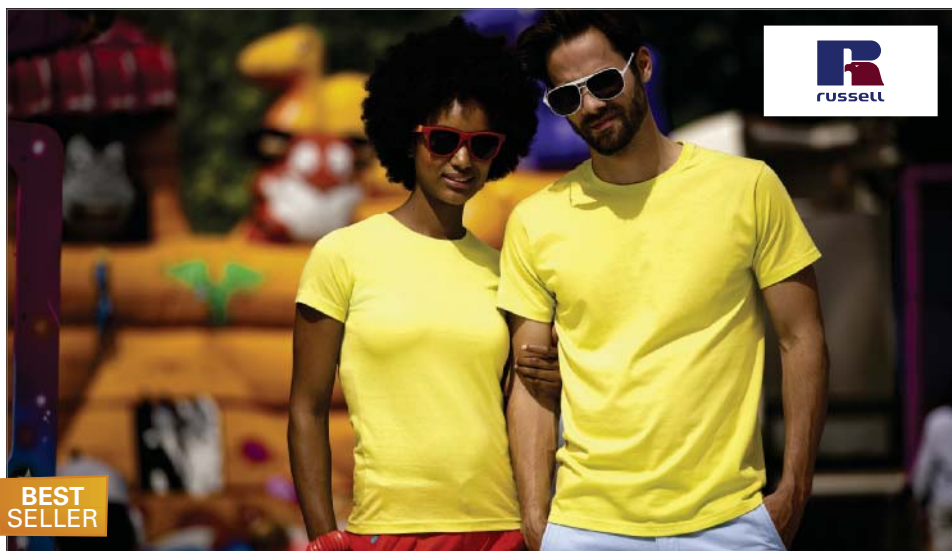

**BEST SELLER**

**Z155F** | R-155F-0 **Ladies Slim T**

100% Baumwolle (Light Oxford: 93% Baumwolle / 7% Viskose)

**XS, S, M, L, XL**

White 140 g/m<sup>2</sup>, Coloured 145 g/m<sup>2</sup> Russell

Ringgesponnene Baumwolle | Seitennähte für eine feminine Passform | Nackenband | Moderne Farbpalette

**Z155M** | R-155M-0 **Men's Slim T**

100% Baumwolle (Light Oxford: 93% Baumwolle / 7% Viskose)

**S, M, L, XL, XXL**

White 140 g/m<sup>2</sup>, Coloured 145 g/m<sup>2</sup> Russell

Ringgesponnene Baumwolle | Schlauchwarenausführung | Nackenband | Moderne Farbpalette

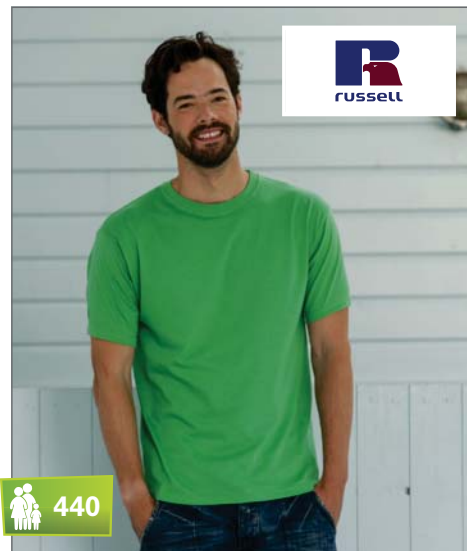

**440**

**Z150** | R-150M-0 **Leichtes T-Shirt**

100% Baumwolle

**S, M, L, XL, XXL**

White 140 g/m<sup>2</sup>, Coloured 145 g/m<sup>2</sup> Russell

Ringgesponnene Baumwolle | Schlauchwarenausführung für hohe Formbeständigkeit | Sehr modernes, stabiles Kragensbündchen | Nackenband | Sehr feine Oberflächenstruktur

APPLE	FRENCH NAVY	SKY
BLACK	FUCHSIA	TURQUOISE
BOTTLE GREEN	LIGHT OXFORD (HEATHER)	WHITE
BRIGHT ROYAL	LIME	YELLOW
CANDY PINK	ORANGE	
CLASSIC RED	PURPLE	

APPLE	FRENCH NAVY	SKY
BLACK	FUCHSIA	TURQUOISE
BOTTLE GREEN	LIGHT OXFORD (HEATHER)	WHITE
BRIGHT ROYAL	LIME	YELLOW
CANDY PINK	ORANGE	
CLASSIC RED	PURPLE	

APPLE	CLASSIC RED	PURPLE
BLACK	FRENCH NAVY	SKY
BOTTLE GREEN	FUCHSIA	TURQUOISE
BRIGHT ROYAL	LIME	WHITE
CANDY PINK	ORANGE	YELLOW

Farbe	Größen	1	ab 100	ab 1000
White	XS-XL	3,66	3,24	3,08
Coloured	XS-XL	4,44	3,92	3,74

Farbe	Größen	1	ab 100	ab 1000
White	S-XXL	3,66	3,24	3,08
Coloured	S-XXL	4,44	3,92	3,74

Farbe	Größen	1	ab 100	ab 1000
White	S-XXL	3,52	3,12	2,98
Coloured	S-XXL	4,26	3,78	3,60



**NANO1000N** | N1000 **NANO Men**

100% Baumwolle

**S, M, L, XL, XXL**

135 g/m<sup>2</sup> NANO

Ringgesponnene Baumwolle | Single-Jersey | Schlauchware | Pflegeetikett im Saum | Kleines Größenetikett im Nacken | Waschbar bis 40 °C | Casual Fit | Textilien frei von Schadstoffen nach ÖKO-TEX® Standard 100 | Ethisch verantwortungsvoll produziert gemäß WRAP-Richtlinien

**NANO1100** | N1100 **NANO Women**

100% Baumwolle

**S, M, L, XL**

135 g/m<sup>2</sup> NANO

Ringgesponnene Baumwolle | Single-Jersey | Weiter Halsausschnitt | Pflegeetikett in der Seitennaht | Kleines Größenetikett im Nacken | Seitennähte | Waschbar bis 40 °C | Regular Fit | Textilien frei von Schadstoffen nach ÖKO-TEX® Standard 100 | Ethisch verantwortungsvoll produziert gemäß WRAP-Richtlinien

BLACK	WHITE
-------	-------

BLACK	WHITE
-------	-------

Farbe	Größen	1	ab 120	ab 1200
White	S-XXL	2,88	2,52	2,36
Black	S-XXL	3,58	3,16	2,96

Farbe	Größen	1	ab 60	ab 600
White	S-XL	2,88	2,52	2,36
Black	S-XL	3,58	3,16	2,96



**436**

**E1000** | 1000/1090 **Basic-T**

100% Baumwolle (Sports Grey: 85% Baumwolle / 15% Viskose)

**S, M, L, XL, XXL**

150 g/m<sup>2</sup> Promodoro

Ringgesponnene, gekämmte Baumwolle | Single-Jersey | Schlauchwarenausführung | Doppelnahverarbeitung am Kragen und an allen Säumen | Nackenband | Kragen mit Elasthan

ASH (HEATHER)	LIME GREEN	SPORTS GREY (HEATHER)
BLACK	NAVY	WHITE
FIRE RED	ORANGE	
GOLD	ROYAL	

Farbe	Größen	1	ab 100	ab 1000
White	S-XXL	5,50	4,76	4,48
Coloured	S-XXL	7,32	6,30	5,96



**NEW**

**435**

**F111 | 61-420-0 Lady-Fit Original Tee**

100% Baumwolle (Heather Grey: 97% Baumwolle / 3% Polyester)

**XS, S, M, L, XL, XXL**

White 135 g/m<sup>2</sup>, Coloured 145 g/m<sup>2</sup>

Fruit of the Loom

Rundhalsausschnitt gerippt mit gleichfarbigem Nackenband | Feminine Passform mit Seitennähten | Belcoro® Garn für einen sauberen, stabilen Druckbereich | Höhere Maschendichte für bessere Bedruckbarkeit

AZURE BLUE	FUCHSIA	PURPLE
BLACK	HEATHER GREY	RED
BOTTLE GREEN	KELLY GREEN	ROYAL BLUE
BRICK RED	LIGHT GRAPHITE (SOLID)	SKY BLUE
BURGUNDY	LIME	SUNFLOWER
CLASSIC OLIVE	NAVY	WHITE
DEEP NAVY	ORANGE	YELLOW

Farbe	Größen	1	ab 72	ab 720
White	XS-XXL	2,96	2,66	2,46
Coloured	XS-XXL	3,68	3,30	3,04



**BEST SELLER**

**NEW COLOUR**

**435**

**F110 | 61-082-0 Original T**

100% Baumwolle (Heather Grey: 97% Baumwolle / 3% Polyester)

**S, M, L, XL, XXL**

White 135 g/m<sup>2</sup>, Coloured 145 g/m<sup>2</sup>

Fruit of the Loom

Rundhalsausschnitt gerippt mit gleichfarbigem Nackenband | Doppelnäht an Halsausschnitt, Ärmeln und Bund | Belcoro®-Garn | Höhere Maschendichte für verbesserte Bedruckbarkeit

AZURE BLUE	FUCHSIA	PURPLE
BLACK	HEATHER GREY	RED
BOTTLE GREEN	KELLY GREEN	ROYAL BLUE
BRICK RED	LIGHT GRAPHITE (SOLID)	SKY BLUE
BURGUNDY	LIME	SUNFLOWER
CLASSIC OLIVE	NAVY	WHITE
DEEP NAVY	ORANGE	YELLOW

Farbe	Größen	1	ab 120 (XXL ab 108)	ab 1200 (XXL ab 1080)
White	S-XL	2,96	2,66	2,46
White	XXL	2,96	2,66	2,46
Coloured	S-XL	3,68	3,30	3,04
Coloured	XXL	3,68	3,30	3,04

GILDAN®



**BEST SELLER**

**435**

GILDAN®  
Softstyle®

**G64000 | 64000 Softstyle® T- Shirt**

100% Baumwolle (Antique Cherry Red, Antique Heliconia, Antique Sapphire, Sport Grey: 90% Baumwolle / 10% Polyester; Heather Irish Green, Heather Military Green, Heather Navy, Heather Orange, Heather Purple, Heather Royal, Dark Heather: 65% Polyester / 35% Baumwolle)

**S, M, L, XL, XXL, 3XL**

White 141 g/m<sup>2</sup>, Coloured 150 g/m<sup>2</sup>

Gildan

Modischer Kragen mit Doppelnaht | Durchgehendes Schulterband | Doppelnähte an Ärmeln und Bund | Ringgesponnene Baumwolle | Durch eine Vierteldrehung des Schlauchs bei der Verarbeitung wird eine Mittelfalte im Shirt vermieden

S, M, L, XL, XXL, 3XL

BLACK	RED	SPORT GREY (HEATHER)
NAVY	ROYAL	WHITE

S, M, L, XL, XXL

ANTIQUE CHERRY RED (HEATHER)	DARK CHOCOLATE	INDIGO BLUE
ANTIQUE HELICONIA (HEATHER)	DARK HEATHER	IRISH GREEN
ANTIQUE SAPPHIRE (HEATHER)	FOREST GREEN	KIWI
CARDINAL RED	HEATHER IRISH GREEN	LIGHT BLUE
CHARCOAL (SOLID)	HEATHER MILITARY GREEN	MILITARY GREEN
CHEERRY RED	HEATHER NAVY	MINT GREEN
CHESTNUT	HEATHER ORANGE	ORANGE
COBALT	HEATHER PURPLE	PURPLE
CORNSILK	HEATHER ROYAL	SAND
DAISY	HELICONIA	SAPPHIRE

Farbe	Größen	1	ab 72 (3XL ab 36)	ab 720 (3XL ab 360)
White	S-XXL	3,56	2,80	2,64
White	3XL	3,56	2,80	2,64
Sport Grey (Heather)	S-XXL	4,14	3,38	3,18
Sport Grey (Heather)	3XL	4,14	3,38	3,18
Coloured	S-XXL	4,40	3,60	3,38
Coloured	3XL	4,40	3,60	3,38

**G64000L | 64000L Softstyle® Ladies´ T- Shirt**

100% Baumwolle (Antique Cherry Red, Antique Heliconia, Antique Sapphire, Sport Grey: 90% Baumwolle / 10% Polyester; Dark Heather, Heather Orange, Heather Purple: 65% Polyester / 35% Baumwolle)

**S, M, L, XL, XXL**

White 141 g/m<sup>2</sup>, Coloured 150 g/m<sup>2</sup>

Gildan

Kragen mit Doppelnähten | Nackenband von Schulter zu Schulter | Doppelnähte an Bund und Armschlüssen | Jersey, Soft Style Garn | Seitennähte | Heraustrennbares Etikett

ANTIQUE CHERRY RED (HEATHER)	DAISY	LIGHT PINK
ANTIQUE HELICONIA (HEATHER)	DARK CHOCOLATE	MINT GREEN
ANTIQUE SAPPHIRE (HEATHER)	DARK HEATHER	NAVY
AZALEA	HEATHER ORANGE	PURPLE
BLACK	HEATHER PURPLE	RED
CHARCOAL (SOLID)	HELICONIA	ROYAL
CHEERRY RED	INDIGO BLUE	SAND
CHESTNUT	IRISH GREEN	SAPPHIRE
COBALT	KIWI	SPORT GREY (HEATHER)
CORNSILK	LIGHT BLUE	WHITE

Farbe	Größen	1	ab 72	ab 720
White	S-XXL	3,56	2,80	2,64
Sport Grey (Heather)	S-XXL	4,14	3,38	3,18
Coloured	S-XXL	4,40	3,60	3,38

# BASIC T-SHIRTS (RUNDHALS - LIGHTWEIGHT)



**BELLA+CANVAS**  
LOS ANGELES

## BL6004 | 6004 The Favorite T-Shirt

100% Baumwolle (Athletic Heather: 90% Baumwolle / 10% Polyester)

**S, M, L, XL**

145 g/m<sup>2</sup>

Bella

Gekämmte, ringgesponnene Baumwolle | Schulterband | Lang geschnitten | Eng geschnittene Ärmel | Seitennähte

ATHLETIC HEATHER	CORAL	NAVY	TEAM PURPLE
BERRY	DARK GREY HEATHER	ORANGE	TRUE ROYAL
BLACK	KELLY GREEN	RED	WHITE
CHOCOLATE	MAROON	TEAL	YELLOW

Farbe	Größen	1	ab 84	ab 840
Coloured	S-XL	6,36	5,30	5,24



**BELLA+CANVAS**  
LOS ANGELES

**NEW**  
COLOUR

## CV3001 | 3001 Unisex Jersey Crew Neck T-Shirt

100% Baumwolle (Athletic Heather: 90% Baumwolle / 10% Polyester, Heather Farben: 52% Baumwolle / 48% Polyester)

**XS, S, M, L, XL, XXL**

145 g/m<sup>2</sup>

Canvas

Leicht körperbetonte Passform | Sehr weiches Material | Baby-Knit-Jersey | Unisex-Artikel der Marke Bella | Gekämmte, ringgesponnene Baumwolle | Seitennähte | Retail Fit | Nackenband

ATHLETIC HEATHER	HEATHER BROWN	HEATHER NAVY	SOFT PINK
BLACK	HEATHER CARDINAL	HEATHER RED	TEAL
BROWN	HEATHER DEEP TEAL	HEATHER YELLOW GOLD	TEAM PURPLE
CORAL	HEATHER FOREST	KELLY	TRUE ROYAL
DARK GREY HEATHER	HEATHER GREEN	MAROON	WHITE
DEEP TEAL	HEATHER KELLY	NAVY	YELLOW
FOREST	HEATHER MIDNIGHT NAVY	ORANGE	
HEATHER BLUE	HEATHER MINT	RED	

Farbe	Größen	1	ab 72	ab 720
Coloured	XS-XL	7,38	6,16	6,08
Coloured	XXL	9,70	8,40	8,08
Heather Colours	XS-XL	7,64	6,36	6,28
Heather Colours	XXL	9,94	8,62	8,28



**Slazenger**

## N280 | 33S23 Ace Ladies` T-Shirt 150

100% Baumwolle

**S, M, L, XL**

150 g/m<sup>2</sup>

Slazenger

Ringgesponnene, gekämmte Baumwolle | Nackenband | Kragen mit 5% Elasthan Ripp-Strick | Doppelnäht an den Ärmeln und am Abschluss | Leicht tailliertes T-Shirt mit Seitennähten

APPLE GREEN	GREY (SOLID)
AQUA	NAVY
BLACK	SPORTS GREY (HEATHER)
CLASSIC ROYAL BLUE	WHITE
DARK RED	

Farbe	Größen	1	ab 50	ab 500
White	S-XL	7,70	6,46	6,26
Coloured	S-XL	8,46	7,10	6,88



**Slazenger**

**437**

## N140 | 33S04 Ace T-Shirt 150

100% Baumwolle (Sports Grey: 90% Baumwolle / 10% Viskose; Ash: 98% Baumwolle / 2% Viskose)

**S, M, L, XL, XXL, 3XL**

150 g/m<sup>2</sup>

Slazenger

Ringgesponnene Baumwolle | Doppelnähte an Ärmel und Saum | Schlauchware | Gewebtes Nackenlabel | 5% Elasthan im Kragen | Ripp-Strick-Kragen mit Nackenband

APPLE GREEN	GREY (SOLID)
AQUA	NAVY
BLACK	SPORTS GREY (HEATHER)
CLASSIC ROYAL BLUE	WHITE
DARK RED	

Farbe	Größen	1	ab 100	ab 1000
White	S-3XL	7,70	6,46	6,26
Coloured	S-3XL	8,46	7,10	6,88



**JHK**  
T-SHIRT

**NEW**

**Curves**

## JHK601 | CURVS150 Curves T-Shirt Lady

100% Baumwolle

**S, M, L, XL**

150 g/m<sup>2</sup>

JHK

Körpernahe Passform | Rundhals | 1x1 Ripp-Kragen | Single-Jersey | Doppelte Nähte an den Bündchen und am Saum

BLACK	RED
FUCHSIA	ROYAL BLUE
GREY MELANGE	TURQUOISE
LIME	WHITE

Farbe	Größen	1	ab 100	ab 1000
White	S-XL	4,24	3,68	3,46
Coloured	S-XL	4,96	4,30	4,02





**BEST SELLER**

**BCTW012 | TW012 T-Shirt Women-Only**

100% Baumwolle (Sport Grey: 85% Baumwolle / 15% Viskose)

**XS, S, M, L, XL, XXL**

145 g/m<sup>2</sup>

B&C

Schmaler Rundhalsausschnitt aus identischem Material | Bund unten und Ärmelbund mit doppelter Steppnaht | Seitennähte

XS, S, M, L, XL

ATOLL	KHAKI	REAL TURQUOISE	USED RASPBERRY
BEAR BROWN	PISTACHIO	ROMANTIC PINK	USED VIOLET
DIVA BLUE	PIXEL CORAL	SORBET	USED YELLOW
FUCHSIA	PUMPKIN ORANGE	SWIMMING POOL	
GREEN MOSS	PURPLE	TURQUOISE	
INDIGO	REAL GREEN	USED BLACK	

XS, S, M, L, XL, XXL

BLACK	DEEP RED	RED	SPORT GREY (HEATHER)
BOTTLE GREEN	NAVY	ROYAL BLUE	WHITE

Farbe	Größen	1	ab 50	ab 500
White	XS-XXL	3,58	2,84	2,68
Coloured	XS-XXL	4,46	3,64	3,42



**BCTM010 | TM010 T-Shirt Men-Only**

100% Baumwolle (Sport Grey: 85% Baumwolle / 15% Viskose)

**S, M, L, XL, XXL**

145 g/m<sup>2</sup>

B&C

Rundhalsausschnitt in 1x1 Ripp-Strick | Bund unten und Ärmelbund mit doppelter Steppnaht | Seitennähte

ATOLL	GREEN MOSS	REAL GREEN	USED YELLOW
BLACK	NAVY	RED	WHITE
DEEP RED	PUMPKIN ORANGE	SPORT GREY (HEATHER)	
DIVA BLUE	PURPLE	SWIMMING POOL	

Farbe	Größen	1	ab 50	ab 500
White	S-XXL	4,58	4,18	3,82
Coloured	S-XXL	5,10	4,50	4,18



**BEST SELLER**

**433**

**BCTU002 | TU002 T-Shirt Exact 150**

100% Baumwolle (Sport Grey: 85% Baumwolle / 15% Viskose, Ash: 99% Baumwolle / 1% Viskose)

**XS, S, M, L, XL, XXL, 3XL, 4XL**

145 g/m<sup>2</sup>

B&C

Nackenband | Exact-Kragen, doppelt gelegt | Rundhalsausschnitt in 1x1 Ripp-Strick mit Elasthan | Bund unten und Ärmelbund mit doppelter Steppnaht | Rundstrickware

XS, S, M, L, XL, XXL

DARK GREY (SOLID)

XS, S, M, L, XL, XXL, 3XL, 4XL

ASH (HEATHER)	ORANGE
BLACK	RED
BOTTLE GREEN	ROYAL BLUE
GOLD	SPORT GREY (HEATHER)
NAVY	WHITE

Farbe	Größen	1	ab 100	ab 1000
White & Natural	XS-4XL	3,58	2,84	2,68
Coloured	XS-4XL	4,46	3,64	3,42

S, M, L, XL, XXL

APRICOT	KELLY GREEN	SAND
ATOLL	KHAKI	SKY BLUE
AZURE	LIGHT NAVY	TURQUOISE
BEAR BROWN	MINT	USED BLACK
BURGUNDY	NATURAL	USED RASPBERRY
DEEP RED	PISTACHIO	USED VIOLET
DENIM	PIXEL CORAL	USED WASABI
DIVA BLUE	PURPLE	USED YELLOW
FUCHSIA	REAL TURQUOISE	YELLOW



**A379N | 379N Women's Fashion Basic Fitted Tee**

100% Baumwolle (Heather Grey: 90% Baumwolle / 10% Polyester; Heather Green, Heather Purple: 60% Polyester / 40% Baumwolle)

**S, M, L, XL, XXL**

150 g/m<sup>2</sup>

Anvil

Ringgesponnene, gekämmte Baumwolle | Körperbetont geschnitten mit Seitennähten | Nackenband | Baby-Ripp-Kragen

BLACK	HEATHER GREEN	NAVY
CARIBBEAN BLUE	HEATHER GREY	ORANGE
CHARCOAL (SOLID)	HEATHER PURPLE	PURPLE
CHARITY PINK	HOT PINK	RED
CHOCOLATE	INDEPENDENCE RED	ROYAL BLUE
GREEN APPLE	LIGHT BLUE	WHITE

Farbe	Größen	1	ab 72 (XXL ab 36)	ab 720 (XXL ab 360)
White	S-XL	3,70	3,16	3,00
White	XXL	3,70	3,16	3,00
Coloured	S-XL	4,60	3,90	3,70
Coloured	XXL	4,60	3,90	3,70



**BEST SELLER**

**433**

**A980 | 980 Fashion Basic Tee**

100% Baumwolle (Heather Grey: 90% Baumwolle / 10% Polyester, Heather Blue, Heather Dark Grey, Heather Green, Heather Purple: 60% Polyester / 40% Baumwolle)

**S, M, L, XL, XXL**

150 g/m<sup>2</sup> Anvil

Ringgesponnene, gekämmte Baumwolle | Durchgehendes Schulterband | Vorgeschrumpft | Doppelnähte an Ärmeln und Saum | Schmales 1x1 Ripp-Halsbündchen | Heraustrennbares Etikett

BLACK	HEATHER DARK GREY	NAVY	PURPLE
CARIBBEAN BLUE	HEATHER GREEN	NEON BLUE	RED
CHARCOAL (SOLID)	HEATHER GREY	NEON GREEN	ROYAL BLUE
CHOCOLATE	HEATHER PURPLE	NEON ORANGE	SMOKE (SOLID)
CITY GREEN	INDEPENDENCE RED	NEON PINK	SPRING YELLOW
GREEN APPLE	KELLY GREEN	NEON YELLOW	WHITE
HEATHER BLUE	LIGHT BLUE	ORANGE	

Farbe	Größen	1	ab 72 (XXL ab 36)	ab 720 (XXL ab 360)
White	S-XL	3,70	3,16	3,00
White	XXL	3,70	3,16	3,00
Coloured	S-XL	4,60	3,90	3,70
Coloured	XXL	4,60	3,90	3,70

**A880 | 880 Women's Fashion Basic Tee**

100% Baumwolle (Heather Grey: 90% Baumwolle / 10% Polyester; Heather Blue, Heather Dark Grey: 60% Polyester / 40% Baumwolle)

**S, M, L, XL, XXL**

150 g/m<sup>2</sup> Anvil

Ringgesponnene, gekämmte Baumwolle | Schulter-zu-Schulter Nackenband | Vorgeschrumpft | Doppelnähte an Ärmeln und Saum | Gesäumter Kragen | Heraustrennbares Etikett | Leicht taillierter Schnitt mit Seitennähten

BLACK	HEATHER DARK GREY	NEON GREEN	RED
CARIBBEAN BLUE	HEATHER GREY	NEON ORANGE	WHITE
GREEN APPLE	NAVY	NEON PINK	
HEATHER BLUE	NEON BLUE	NEON YELLOW	

Farbe	Größen	1	ab 72 (XXL ab 36)	ab 720 (XXL ab 360)
White	S-XL	4,64	3,94	3,74
White	XXL	4,64	3,94	3,74
Coloured	S-XL	5,50	4,66	4,42
Coloured	XXL	5,50	4,66	4,42



**BEST  
SELLER**

**NEW  
COLOUR**

**431**

**L150 | 11380 Regent T-Shirt 150**

100% Baumwolle (Grey Melange: 85% Baumwolle / 15% Viskose; Ash: 98% Baumwolle / 2% Viskose)

**XS, S, M, L, XL, XXL, 3XL**

150 g/m<sup>2</sup>

SOL'S

Verstärkendes Nackenband | Vorgewaschene, halbgekämmte Baumwolle | Doppelt geripptes Kragenbündchen (2 cm) mit Elasthan | Schlauchware | Doppelnaht an Kragen, Ärmeln und Bund

**L225 | 11386 Ladies T-Shirt Miss**

100% Baumwolle (Grey Melange: 85% Baumwolle / 15% Viskose)

**S, M, L, XL, XXL**

150 g/m<sup>2</sup>

SOL'S

Taillierter Schnitt | Seitennähte | Nackenband | Feiner Halsausschnitt | Jersey-Kragen | Halbgekämmte Baumwolle

XS, S, M, L, XL, XXL, 3XL

ASH (HEATHER)	GOLD	ORANGE	WHITE
BOTTLE GREEN	GREY MELANGE	RED	
DEEP BLACK	NAVY	ROYAL BLUE	

XS, S, M, L, XL, XXL

APPLE GREEN	DUCK BLUE	LIGHT GREY (SOLID)	PALE YELLOW
AQUA	EARTH	LIGHT PURPLE	SAGE GREEN
ARMY	EMERALD	MEDIUM PINK	SAND
ATOLL BLUE	FRENCH NAVY	MOUSE GREY (SOLID)	SKY BLUE
BURGUNDY	FUCHSIA	NATURAL	TANGO RED
CHOCOLATE	KELLY GREEN	NEW LIME	ZINC (SOLID)
DARK PURPLE	KHAKI	ORCHID PINK	
DENIM	LEMON	PALE PINK	

Farbe	Größen	1	ab 100	ab 1000
White	XS-XXL	3,12	2,64	2,54
White	3XL	3,78	3,20	3,06
Coloured	XS-XXL	4,10	3,48	3,34
Coloured	3XL	4,96	4,20	4,02

APPLE GREEN	DARK PURPLE	HONEY	ORANGE
AQUA	DEEP BLACK	KELLY GREEN	ORCHID PINK
ATOLL BLUE	DUCK BLUE	KHAKI	RED
CHOCOLATE	FUCHSIA	LEMON	ROYAL BLUE
CORAL	GOLD	LIME	SKY BLUE
DARK GREY (SOLID)	GREY MELANGE	NAVY	WHITE

Farbe	Größen	1	ab 50	ab 500
White	S-XXL	3,12	2,64	2,54
Coloured	S-XXL	4,10	3,48	3,34



437

**JN001** | JN 001 **Round-T Medium**

100% Baumwolle  
**S, M, L, XL, XXL**  
 150 g/m<sup>2</sup>

James+Nicholson

Ringgesponnene Baumwolle | Komfort-T-Shirt aus Single-Jersey | Rundhalsausschnitt mit Elasthan | Nackenband | Keine Seitennähte | Doppelnähte an Schultern, Hals- und Armausschnitt

ACID YELLOW	FERN GREEN	LILAC	RED
AQUA	GOLD YELLOW	LIME GREEN	ROSE
ASH (HEATHER)	GRAPHITE (SOLID)	MINT	ROYAL
AUBERGINE	GRENADINE	NAVY	SKY BLUE
BLACK	GREY HEATHER	OLIVE	STONE
BROWN	IRISH GREEN	ORANGE	TOMATO
DARK GREEN	KHAKI	PACIFIC	TURQUOISE
DARK GREY (SOLID)	LIGHT BLUE	PETROL	WHITE
DARK ORANGE	LIGHT GREY	PINK	WINE
DARK ROYAL	LIGHT YELLOW	PURPLE	YELLOW

Farbe	Größen	1	ab 100	ab 1000
White	S-XXL	6,00	5,60	5,50
Coloured	S-XXL	7,10	6,60	6,40



437

**JN901** | JN 901 **Ladies' Basic-T**

100% Baumwolle  
**S, M, L, XL, XXL, 3XL**  
 150 g/m<sup>2</sup>

James+Nicholson

Ringgesponnene Baumwolle | Damen-T-Shirt mit Rundhalsausschnitt | Single-Jersey | Fein-Strick-Bündchen am weiten Ausschnitt | Nackenband | Leicht tailliert mit Seitennaht | Doppelnähte an Schultern, Hals- und Armausschnitt

ACID YELLOW	FERN GREEN	LILAC	RED
AQUA	GOLD YELLOW	LIME GREEN	ROSE
ASH (HEATHER)	GRAPHITE (SOLID)	MINT	ROYAL
AUBERGINE	GRENADINE	NAVY	SKY BLUE
BLACK	GREY HEATHER	OLIVE	STONE
BROWN	IRISH GREEN	ORANGE	TOMATO
DARK GREEN	KHAKI	PACIFIC	TURQUOISE
DARK GREY (SOLID)	LIGHT BLUE	PETROL	WHITE
DARK ORANGE	LIGHT GREY	PINK	WINE
DARK ROYAL	LIGHT YELLOW	PURPLE	YELLOW

Farbe	Größen	1	ab 100	ab 1000
White	S-XXL	6,40	5,90	5,80
White	3XL	6,80	6,40	6,20
Coloured	S-XXL	7,30	6,80	6,60
Coloured	3XL	8,00	7,50	7,30



mantis



**P69 | M69 Women's Superstar T**

100% Baumwolle (Heather Grey Melange: 90% Baumwolle / 10% Viskose, Charcoal Grey Melange: 60% Baumwolle / 40% Polyester)

**S, M, L, XL**

150 g/m<sup>2</sup> Mantis

Ringgesponnene, gekämmte Baumwolle | Ziernaht an Ärmeln und Saum | Abreißbares Größenetikett | Schmale Einfassung am Kragen | Verstärkendes Nackenband | Superweicher „Pfirsichhaut“-Jersey

BLACK	SWISS NAVY
HEATHER GREY MELANGE	WASHED WHITE
PURE WHITE	

Farbe	Größen	1	ab 50	ab 500
Coloured	S-XL	11,80	9,10	8,64



mantis



**P68 | M68 Men's Superstar T**

100% Baumwolle (Heather Grey: 90% Baumwolle / 10% Viskose, Charcoal Grey Melange: 60% Baumwolle / 40% Polyester)

**S, M, L, XL, XXL**

150 g/m<sup>2</sup> Mantis

Ringgesponnene, gekämmte Baumwolle | Ziernaht an Ärmeln und Saum | Abreißbares Größenetikett | Schmale Einfassung am Kragen | Verstärkendes Nackenband | Moderner, schmaler Schnitt | Superweicher „Pfirsichhaut“-Jersey

S, M, L, XL	BURGUNDY	COBALT BLUE
CHARCOAL GREY MELANGE		
S, M, L, XL, XXL	BLACK	PURE WHITE
BRAZIL YELLOW	SWISS NAVY	
COLLEGE GREEN	WARM RED	
HEATHER GREY MELANGE	WASHED WHITE	

Farbe	Größen	1	ab 50	ab 500
Coloured	S-XXL	13,00	10,30	9,78



TEE JAYS



**TJ1050 | 1050 Ladies Basic Tee**

100% Baumwolle

**S, M, L, XL, XXL**

150 g/m<sup>2</sup> Tee Jays

Gekämmte, ringgesponnene Baumwolle | 2-lagiger Kragen mit Lycra | Doppelnähte | Nackenband von Schulter zu Schulter | Modischer Schnitt | Vorgeschrumpt

BERRY	ORANGE
BLACK	RED
BRIGHT YELLOW	ROYAL
DARK GREY (SOLID)	TURQUOISE
KIWI	WHITE
NAVY	

Farbe	Größen	1	ab 50	ab 500
White	S-XXL	5,10	4,32	4,20
Coloured	S-XXL	5,96	5,04	4,88



**F213 | 61-200-0 Fitted Valueweight T**

100% Baumwolle

**S, M, L, XL, XXL**

White 160 g/m<sup>2</sup>, Coloured 165 g/m<sup>2</sup> Fruit of the Loom

Modisches Shirt mit schmaler Passform | Rundhalsausschnitt mit Baumwolle/Lycra® Ripp | Belcoro® Garn | Höhere Maschendichte für verbesserte Bedruckbarkeit | Gleichfarbiges Nackenband

BLACK	KELLY GREEN	ROYAL BLUE
CLASSIC OLIVE	LIGHT GRAPHITE (SOLID)	WHITE
DEEP NAVY	ORANGE	
HEATHER GREY	RED	

Farbe	Größen	1	ab 72	ab 720
White	S-XXL	3,64	3,26	3,00
Coloured	S-XXL	4,38	3,92	3,62



TEE JAYS



**TJ1000 | 1000 Basic Tee**

100% Baumwolle

**S, M, L, XL, XXL, 3XL, 4XL, 5XL**

150 g/m<sup>2</sup> Tee Jays

Gekämmte, ringgesponnene Baumwolle | Doppelnähte | 2-lagiger Kragen mit Elasthan | Vorgeschrumpt | Rundgestrickt (Größen S-XXL) | Nackenband von Schulter zu Schulter

BERRY	KIWI	ROYAL
BLACK	NAVY	TURQUOISE
BRIGHT YELLOW	ORANGE	WHITE
DARK GREY (SOLID)	RED	

Farbe	Größen	1	ab 50	ab 500
White	S-XXL	5,10	4,32	4,20
White	3XL-5XL	6,96	5,94	5,76
Coloured	S-XXL	5,96	5,04	4,88
Coloured	3XL-5XL	7,84	6,68	6,48



**S140** | ST2000 **Classic-T**

100% Baumwolle (Grey Heather: 85% Baumwolle / 15% Viskose)

**S, M, L, XL, XXL, 3XL**

155 g/m<sup>2</sup>

Stedman®

Klassischer Bestseller | Ringspinn-Baumwolle | Schulter-Nackenband | Schlauchware | Waschbar bis 40 °C | Casual Fit | Textilien frei von Schadstoffen nach ÖKO-TEX® Standard 100 | Ethisch verantwortungsvoll produziert gemäß WRAP-Richtlinien

S, M, L, XL, XXL, 3XL			
ASH (HEATHER)	BRIGHT ROYAL	KIWI GREEN	ORANGE
BLACK OPAL	DEEP BERRY	LIGHT BLUE	SCARLET RED
BLUE MIDNIGHT	GREY HEATHER	NAVY BLUE	WHITE
BOTTLE GREEN	KELLY GREEN	OCEAN BLUE	YELLOW

S, M, L, XL, XXL		
BURGUNDY RED	HUNTERS GREEN	REAL GREY

Farbe	Größen	1	ab 96 (3XL ab 48)	ab 960 (3XL ab 480)
White	S-XXL	3,04	2,64	2,44
White	3XL	3,36	2,90	2,70
Coloured	S-XXL	3,76	3,26	2,98
Coloured	3XL	4,12	3,58	3,30



**S141** | ST2600 **Classic-T for women**

100% Baumwolle (Grey Heather: 85% Baumwolle / 15% Viskose)

**S, M, L, XL, XXL**

155 g/m<sup>2</sup>

Stedman®

Ringspinn-Baumwolle | Nackenband | Seitennähte | Waschbar bis 40 °C | Regular Fit | Textilien frei von Schadstoffen nach ÖKO-TEX® Standard 100 | Ethisch verantwortungsvoll produziert gemäß WRAP-Richtlinien

S, M, L, XL			
BURGUNDY RED	HUNTERS GREEN	REAL GREY	

S, M, L, XL, XXL			
BLACK OPAL	KELLY GREEN	NAVY BLUE	SWEET PINK
BRIGHT ROYAL	KIWI GREEN	OCEAN BLUE	WHITE
DEEP BERRY	LIGHT BLUE	ORANGE	YELLOW
GREY HEATHER	LIGHT PINK	SCARLET RED	

Farbe	Größen	1	ab 96	ab 960
White	S-XXL	3,04	2,64	2,44
Coloured	S-XXL	3,76	3,26	2,98



**S2010** | ST2010 **Classic-T Fitted**

100% Baumwolle (Grey Heather: 85% Baumwolle / 15% Viskose)

**S, M, L, XL, XXL**

155 g/m<sup>2</sup>

Stedman®

Schulter-Nackenband | Schlauchware | Waschbar bis 40 °C | Body Fit | Textilien frei von Schadstoffen nach ÖKO-TEX® Standard 100 | Ethisch verantwortungsvoll produziert gemäß WRAP-Richtlinien

BLACK OPAL	GREY HEATHER	SCARLET RED
BRIGHT ROYAL	KIWI GREEN	WHITE
DEEP BERRY	NAVY BLUE	

Farbe	Größen	1	ab 96	ab 960
White	S-XXL	3,16	2,74	2,54
Coloured	S-XXL	4,04	3,50	3,24



**S9000** | ST9000 **Ben Crew Neck**

100% Baumwolle (Grey Heather: 85% Baumwolle / 15% Viskose)

**S, M, L, XL, XXL**

160 g/m<sup>2</sup>

Stedman®

Ringspinn-Baumwolle | Single-Jersey | Eingefasster Ripp-Kragen | Kleines Größenetikett im Nacken | Pflegeetikett in der Seitennaht | Seitennähte | Waschbar bis 40 °C | Regular Fit | Textilien frei von Schadstoffen nach ÖKO-TEX® Standard 100 | Ethisch verantwortungsvoll produziert gemäß WRAP-Richtlinien



**NEW**

**JN971** | JN971 **Ladies` Slim Fit-T**

100% Baumwolle

**S, M, L, XL, XXL**

160 g/m<sup>2</sup>

James+Nicholson

Taillierter Schnitt | Figurbetontes Rundhals-T-Shirt | Einlaufvorbehandelter Single-Jersey | Gekämmte Baumwolle | Körpernaher Schnitt mit Seitennähten | Halsbündchen aus 1x1 Feinripp | Nackenband



**NEW**

**JN911** | JN911 **Men's Slim Fit-T**

100% Baumwolle

**S, M, L, XL, XXL**

160 g/m<sup>2</sup>

James+Nicholson

Figurbetontes Rundhals-T-Shirt | Einlaufvorbehandelter Single-Jersey | Körpernaher Schnitt mit Seitennähten | Halsbündchen aus 1x1 Feinripp | Nackenband

BLACK OPAL	GREY HEATHER	SLATE GREY (SOLID)
CRIMSON RED	HAWAII BLUE	WHITE
DAISY YELLOW	KING BLUE	
DEEP LILAC	MARINA BLUE	
GREEN FLASH	MILITARY GREEN	

BLACK	GRAPHITE (SOLID)	ROYAL
CARIBBEAN BLUE	GREY HEATHER	WHITE
COBALT	LIGHT BERRY	YELLOW
DARK ORANGE	NAVY	
FROG	RED	

AUBERGINE	GRAPHITE (SOLID)	ROYAL
BLACK	GREY HEATHER	WHITE
CARIBBEAN BLUE	LIGHT BERRY	YELLOW
COBALT	NAVY	
DARK ORANGE	PETROL	
FROG	RED	

Farbe	Größen	1	ab 24	ab 240
White	S-XXL	5,56	4,86	4,54
Coloured	S-XXL	6,32	5,52	5,16

Farbe	Größen	1	ab 100	ab 1000
White	S-XXL	9,10	8,50	8,30
Coloured	S-XXL	10,30	9,60	9,40

Farbe	Größen	1	ab 100	ab 1000
White	S-XXL	9,10	8,50	8,30
Coloured	S-XXL	10,30	9,60	9,40



**BEST SELLER**

**434**

**F150** | 61-412-0 **Men's Sofspun® T**

100% Baumwolle

**S, M, L, XL, XXL, 3XL**

White 160 g/m<sup>2</sup>, Coloured 165 g/m<sup>2</sup>

Fruit of the Loom

Sofspun®-Material mit weichem Griff | Moderner Schnitt | Rundhals-Ausschnitt mit Baumwoll/Lycra® Ripp | Gleichfarbiges Nackenband

BLACK	HEATHER GREY	RED	WHITE
DEEP NAVY	KELLY GREEN	ROYAL BLUE	
FUCHSIA	ORANGE	SUNFLOWER	

Farbe	Größen	1	ab 72 (3XL ab 36)	ab 720 (3XL ab 360)
White	S-XXL	3,80	3,40	3,14
White	3XL	3,80	3,40	3,14
Coloured	S-XXL	4,64	4,16	3,84
Coloured	3XL	4,64	4,16	3,84



**F151** | 61-414-0 **Lady-Fit Sofspun® T**

100% Baumwolle (Heather Grey: 97% Baumwolle / 3% Polyester)

**XS, S, M, L, XL, XXL**

White 160 g/m<sup>2</sup>, Coloured 165 g/m<sup>2</sup>

Fruit of the Loom

Sofspun®-Material mit weichem Griff | Moderner Schnitt mit geformten Seitennähten | Rundhals-Ausschnitt mit Baumwoll/Lycra® Ripp | Gleichfarbiges Nackenband

BLACK	HEATHER GREY	RED	WHITE
DEEP NAVY	KELLY GREEN	ROYAL BLUE	
FUCHSIA	ORANGE	SUNFLOWER	

Farbe	Größen	1	ab 72	ab 720
White	XS-XXL	3,80	3,40	3,14
Coloured	XS-XXL	4,64	4,16	3,84



**BEST SELLER**

**434**

**F140** | 61-036-0 **Valuweight T**

100% Baumwolle (Heather Grey: 97% Baumwolle / 3% Polyester, Ash: 99% Baumwolle / 1% Polyester)

**S, M, L, XL, XXL, 3XL, 4XL, 5XL**

White 160 g/m<sup>2</sup>, Coloured 165 g/m<sup>2</sup>

Fruit of the Loom

Rundhalsausschnitt mit Baumwolle/Lycra® Ripp | Belcoro® Garn | Höhere Maschendichte für verbesserte Bedruckbarkeit | Gleichfarbiges Nackenband

S, M, L, XL, XXL			
ASH (HEATHER)	CLASSIC OLIVE	LIGHT PINK	SKY BLUE
AZURE BLUE	DEEP NAVY	NATURAL	SUNFLOWER
BOTTLE GREEN	FUCHSIA	ORANGE	YELLOW
BRICK RED	KELLY GREEN	PURPLE	
BURGUNDY	KHAKI	RED	
CHOCOLATE	LIGHT GRAPHITE (SOLID)	ROYAL BLUE	

S, M, L, XL, XXL, 3XL, 4XL, 5XL			
BLACK	HEATHER GREY	NAVY	WHITE

Farbe	Größen	1	ab 72 (3XL ab 36)	ab 720 (3XL ab 360)
White & Natural	S-XXL	3,48	3,12	2,88
White	3XL-5XL	4,38	3,92	3,62
Coloured	S-XXL	4,20	3,76	3,46
Coloured	3XL-5XL	5,10	4,56	4,20



**440**

**JHK151** | TSRL150 **Womens Regular T-Shirt**

100% Baumwolle (Grey Melange: 85% Baumwolle / 15% Polyester, Subli White: 100% Polyester)

**S, M, L, XL, XXL, 3XL**

155 g/m<sup>2</sup>

JHK

Tailliert mit angeschnittenen Ärmeln | Single-Jersey | Farbe 'Subli White' ist geeignet für Sublimationsdruck

S, M, L, XL, XXL, 3XL			
BLACK	NAVY	RED	WHITE
GOLD	ORANGE	ROYAL BLUE	

S, M, L, XL, XXL			
AQUA	GOLD FLUOR	LIME FLUOR	SKY
AZURE	GREY MELANGE	PINK	SUBLIWHITE
CAMOUFLAGE	KELLY GREEN	PISTACHIO	TURQUOISE
FUCHSIA	LIGHT YELLOW	PURPLE	
FUCHSIA FLUOR	LIME	RASPBERRY	

Farbe	Größen	1	ab 100	ab 1000
White	S-3XL	2,90	2,50	2,36
Coloured	S-3XL	3,32	2,88	2,70
Subli White	S-XXL	4,76	4,14	3,88
Camouflage & Flour Colours	S-XXL	5,54	4,80	4,50



**NEW COLOUR**

**434**

**F288N** | 61-372-0 **Lady-Fit Valuweight T**

100% Baumwolle (Heather Grey: 97% Baumwolle / 3% Polyester)

**XS, S, M, L, XL, XXL**

White 160 g/m<sup>2</sup>, Coloured 165 g/m<sup>2</sup>

Fruit of the Loom

Rundhalsausschnitt mit Baumwolle/Lycra® Ripp | Gleichfarbiges Nackenband | Feminine Passform mit Seitennähten | Belcoro® Garn | Höhere Maschendichte für verbesserte Bedruckbarkeit

AZURE BLUE	FUCHSIA	NAVY	SKY BLUE
BLACK	HEATHER GREY	ORANGE	SUNFLOWER
BOTTLE GREEN	KELLY GREEN	PURPLE	WHITE
BURGUNDY	LIGHT GRAPHITE (SOLID)	RED	YELLOW
DEEP NAVY	LIGHT PINK	ROYAL BLUE	

Farbe	Größen	1	ab 72	ab 720
White	XS-XXL	3,48	3,12	2,88
Coloured	XS-XXL	4,20	3,76	3,46





440

**JHK150 | TSRA150 Regular T-Shirt**

100% Baumwolle (Grey Melange: 85% Baumwolle / 15% Polyester, Ash: 98% Baumwolle / 2% Polyester, Subli White: 100% Polyester)

**XS, S, M, L, XL, XXL, 3XL**

White 155 g/m<sup>2</sup>, Coloured 160 g/m<sup>2</sup>

JHK

Vorgeschrumpfte Baumwolle | Schlauchware ohne Seitennähte | Doppelnähte an Kragen, Bund und Ärmeln | Farbe 'Subli White' ist geeignet für Sublimationsdruck

XS, S, M, L, XL, XXL, 3XL			
BLACK	GREY MELANGE	ORANGE	ROYAL BLUE
GOLD	NAVY	RED	WHITE
XS, S, M, L, XL, XXL			
ASH	CHOCOLATE	KHAKI	SUBLI WHITE
AZURE	DENIM	LIME	TURQUOISE
BOTTLE GREEN	FUCHSIA	PISTACHIO	ZINC
BURGUNDY	GRAPHITE	PURPLE	
CAMOUFLAGE	KELLY GREEN	SKY	

Farbe	Größen	1	ab 100	ab 1000
White	XS-XL	3,24	2,80	2,62
White	XXL	3,42	2,96	2,78
White	3XL	3,60	3,12	2,92
Coloured	XS-XL	3,76	3,26	3,06
Coloured	XXL	3,96	3,44	3,22
Coloured	3XL	4,28	3,70	3,48
Subli White	XS-XL	4,92	4,26	4,00
Subli White	XXL	5,10	4,42	4,16
Camouflage	XS-XL	7,38	6,40	6,00
Camouflage	XXL	7,56	6,56	6,16

# BASIC T-SHIRTS (RUNDHALS - MIDWEIGHT)



## NH140 | K1 T-Shirt K1

100% Baumwolle

S, M, L, XL, XXL

165 g/m<sup>2</sup>

Nath

Halbgekämmte Baumwolle | Schmäler Ripp-Kragen | Rundhalsausschnitt mit gleichfarbigem Nackenband | Seitennähte | Medium Fit

BLACK	GREEN	PISTACHIO	TURQUOISE
BURGUNDY	GREY MELANGE	RED	WHITE
DARK GREY	INDIGO BLUE	ROYAL	YELLOW
DEEP NAVY	ORANGE	SKY	

Farbe	Größen	1	ab 100	ab 1000
White	S-XXL	4,36	4,06	3,56
Coloured	S-XXL	4,86	4,52	3,96



## NH141 | K22 WOMAN Damen T-Shirt

100% Baumwolle

S, M, L, XL, XXL

165 g/m<sup>2</sup>

Nath

Halbgekämmte Baumwolle | Schmäler Ripp-Kragen | Rundhalsausschnitt mit gleichfarbigem Nackenband | Seitennähte | Körperbetonter Schnitt

BLACK	GREEN	ROYAL	YELLOW
BUBBLEGUM	PINK	TURQUOISE	
DEEP NAVY	RED	WHITE	

Farbe	Größen	1	ab 100	ab 1000
White	S-XXL	4,36	4,06	3,56
Coloured	S-XXL	4,86	4,52	3,96



## SW434 | SW434 Ladies Hefty Tee

100% Baumwolle

S, M, L, XL

175 g/m<sup>2</sup>

Starworld

Single-Jersey | Heavyweight T-Shirt | Seitennähte | Nackenband | Doppelnähte | 1x1 Ripp-Kragen mit Elasthan | Waschbar bis 40 °C | Vorgeschrumpte, ringgesponnene Baumwolle | Öko-Tex® Standard 100 zertifiziert | WRAP zertifiziert

BLACK	DEEP NAVY	WHITE
BRIGHT RED	DEEP ROYAL	

Farbe	Größen	1	ab 100	ab 1000
White	S-XL	3,54	3,10	3,02
Coloured	S-XL	4,24	3,70	3,56



BEST SELLER

## SW380 | SW380 Hefty Tee

100% Baumwolle (Ash: 98% Baumwolle / 2% Polyester, Heather Grey: 91% Baumwolle / 9% Polyester)

S, M, L, XL, XXL, 3XL

175 g/m<sup>2</sup>

Starworld

Single-Jersey | Schlauchware | Großzügiger Schnitt, Regular fit | Nackenband | Doppelnähte | 1x1 Ripp-Kragen mit Elasthan | Vorgeschrumpte, ringgesponnene Baumwolle | Waschbar bis 40 °C | Öko-Tex® Standard 100 zertifiziert | WRAP zertifiziert

S, M, L, XL, XXL, 3XL

BLACK	DEEP NAVY	WHITE
-------	-----------	-------

S, M, L, XL, XXL

ASH	HEATHER GREY	PURPLE	STEEL GREY
BRIGHT RED	INDIGO	RACING GREEN	SUNFLOWER
BURGUNDY	JADE	SAND	
CHARCOAL	KHAKI	SILVER	
DEEP ROYAL	ORANGE	SKY	

Farbe	Größen	1	ab 100	ab 1000
White	S-XXL	3,54	3,10	3,02
White	3XL	4,04	3,54	3,48
Coloured	S-XXL	4,24	3,70	3,56
Coloured	3XL	4,88	4,26	4,08



**G5000L | 5000L Heavy Cotton™ Ladies' T-Shirt**

100% Baumwolle (Sport Grey: 90% Baumwolle / 10% Polyester; Dark Heather, Heather Sapphire, Lilac, Sunset, Safety Pink, Graphite Heather: 50% Baumwolle / 50% Polyester)

**S, M, L, XL, XXL**

White 175 g/m<sup>2</sup>, Coloured 185 g/m<sup>2</sup> Gildan

Vorgeschrumpftes Baumwoll-Jersey-Strick | Übergangslose Doppelnäht am Kragen | Durchgehendes Schulterband | Flügelärmel | Seitennähte in modisch sich verjüngendem Schnitt | Doppelnähte an Ärmeln und Saum

AZALEA	DARK HEATHER	MINT GREEN	SPORT GREY (HEATHER)
BLACK	GRAPHITE HEATHER	NAVY	SUNSET (HEATHER)
COBALT	HEATHER SAPPHIRE	RED	WHITE
CORNSILK	LIGHT PINK	ROYAL	
DAISY	LILAC (HEATHER)	SAFETY PINK	

Farbe	Größen	1	ab 36	ab 360
White	S-XXL	3,68	2,86	2,68
Sport Grey (Heather)	S-XXL	4,32	3,48	3,28
Coloured	S-XXL	4,46	3,58	3,36



**Z180 | R-180M-0 Silver Label T-Shirt**

100% Baumwolle (Light Oxford: 93% Baumwolle / 7% Viskose)

**XS, S, M, L, XL, XXL, 3XL, 4XL**

White 175 g/m<sup>2</sup>, Coloured 180 g/m<sup>2</sup> Russell

Ringgesponnene Baumwolle | Schlauchwarenausführung für hohe Formbeständigkeit | Schulter-zu-Schulter-Nackenband | Decknahtfassung am Kragen | Doppelnähte an Arm- und Bundabschluss | Modischer 1x1 Ripp-Kragen

AZURE BLUE	CLASSIC RED	PURPLE	YELLOW
BRIGHT RED	LIGHT OXFORD (HEATHER)	SKY	
BURGUNDY	PURE GOLD	WINTER EMERALD	

**S, M, L, XL, XXL**  
CONVOY GREY (SOLID)

BLACK	BRIGHT ROYAL	WHITE
BOTTLE GREEN	FRENCH NAVY	

Farbe	Größen	1	ab 72	ab 720
White	XS-4XL	4,66	4,16	3,96
Coloured	XS-4XL	6,16	5,46	5,20



**G5000 | 5000 Heavy Cotton™ T-Shirt**

100% Baumwolle (Ash Grey: 99% Baumwolle / 1% Polyester; Antique Cherry Red, Antique Irish Green, Antique Jade Dome, Antique Orange, Antique Sapphire, Sport Grey: 90% Baumwolle / 10% Polyester; Blackberry, Dark Heather, Lilac, Midnight, Russet, Sunset, Tweed, Heather Sapphire, Safety Pink, Graphite Heather: 50% Baumwolle / 50% Polyester)

**S, M, L, XL, XXL, 3XL, 4XL, 5XL**

White 175 g/m<sup>2</sup>, Coloured 185 g/m<sup>2</sup> Gildan

Doppelnähte an Kragen und Bund | Durch eine Vierteldrehung des Schlauchs bei der Verarbeitung wird eine Mittelfalte im Shirt vermieden | Durchgehendes Schulterband | Nahtloser Kragen mit Doppelnähtverarbeitung | TearAway-Label

ASH GREY (HEATHER)	PURPLE
--------------------	--------

ANTIQUE CHERRY RED (HEATHER)	FOREST GREEN	MINT GREEN
ANTIQUE IRISH GREEN (HEATHER)	GOLD	NATURAL
ANTIQUE JADE DOME (HEATHER)	GRAPHITE HEATHER	OLD GOLD
ANTIQUE ORANGE (HEATHER)	HEATHER SAPPHIRE	ORANGE
ANTIQUE SAPPHIRE (HEATHER)	HELICONIA	RUSSET (HEATHER)
AZALEA	INDIGO BLUE	SAFETY PINK
BLACKBERRY (HEATHER)	IRISH GREEN	SAND
CARDINAL RED	KIWI	SAPPHIRE
CAROLINA BLUE	LIGHT BLUE	SKY
CHARCOAL (SOLID)	LIGHT PINK	SUNSET (HEATHER)
COBALT	LILAC (HEATHER)	TWEED (HEATHER)
CORNSILK	LIME	VIOLET
DAISY	MAROON	YELLOW HAZE
DARK CHOCOLATE	MIDNIGHT (HEATHER)	
DARK HEATHER	MILITARY GREEN	

BLACK	RED	SPORT GREY (HEATHER)
NAVY	ROYAL	WHITE

Farbe	Größen	1	ab 72 (3XL ab 12)	ab 36, 4XL ab 72 (3XL ab 120)
White	S-XXL	3,68	2,86	2,68
White	3XL	4,96	3,82	3,60
White	4XL-5XL	4,96	3,82	3,60
Ash Grey (Heather)/Sport Grey (Heather)	S-XXL	4,32	3,48	3,28
Ash Grey (Heather)/Sport Grey (Heather)	3XL	5,80	4,54	4,26
Sport Grey (Heather)	4XL-5XL	5,80	4,54	4,26
Coloured	S-XXL	4,46	3,58	3,36
Coloured	3XL	6,02	4,78	4,50
Coloured	4XL-5XL	6,02	4,78	4,50

# BASIC T-SHIRTS (RUNDHALS - HEAVYWEIGHT)



## G4100 | 4100 Premium Cotton® T-Shirt

100% Baumwolle (Sport Grey: 90% Baumwolle / 10% Polyester)

S, M, L, XL, XXL

White 180 g/m<sup>2</sup>, Coloured 185 g/m<sup>2</sup>

Gildan

Ringgesponnene Baumwolle | Doppelnähte an Armschlüssen und Bund | Durchgehendes Schulterband | Nahtloser Kragen ca. 2 cm | Euro Fit Schulter- und Armausschnitt | Durch eine Vierteldrehung des Schlauchs bei der Verarbeitung wird eine Mittelfalte im Shirt vermieden

AZALEA	FOREST GREEN	MILITARY GREEN	SAPPHIRE
BLACK	GOLD	NAVY	SPORT GREY (HEATHER)
CHARCOAL (SOLID)	HELICONIA	ORANGE	WHITE
CHESTNUT	IRISH GREEN	PURPLE	
CORNSILK	LIGHT BLUE	RED	
DAISY	LIME	ROYAL	

Farbe	Größen	1	ab 72	ab 720
White	S-XXL	4,10	3,26	3,06
Sport Grey (Heather)	S-XXL	4,50	3,70	3,48
Coloured	S-XXL	4,90	4,02	3,78



## G4100L | 4100L Premium Cotton® Ladies' T-Shirt

100% Baumwolle (Sport Grey: 90% Baumwolle / 10% Polyester)

S, M, L, XL, XXL

White 180 g/m<sup>2</sup>, Coloured 185 g/m<sup>2</sup>

Gildan

Vorgeschrumpftes, ringgesponnenes Baumwoll-Jersey-Strick | Durchgehendes Schulterband | Seitennähte | Modischer, sich verjüngender Schnitt | Doppelnähte an Ärmeln und Saum

AZALEA	HELICONIA	RED	SPORT GREY (HEATHER)
BLACK	LIGHT BLUE	ROYAL	WHITE
CORNSILK	NAVY	SAPPHIRE	

Farbe	Größen	1	ab 36	ab 360
White	S-XXL	4,10	3,26	3,06
Sport Grey (Heather)	S-XXL	4,50	3,70	3,48
Coloured	S-XXL	4,90	4,02	3,78

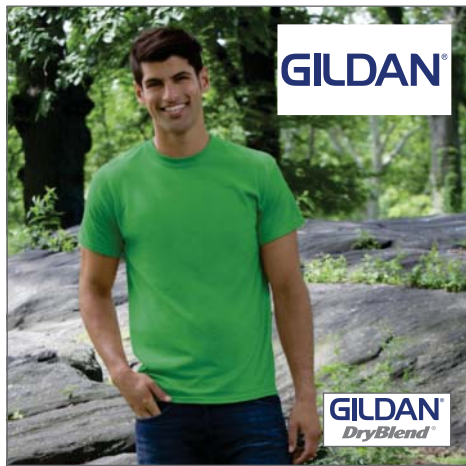

## G8000 | 8000 DryBlend® T-Shirt

50% Baumwolle / 50% Polyester

S, M, L, XL, XXL

White 180 g/m<sup>2</sup>, Coloured 190 g/m<sup>2</sup>

Gildan

Vorgeschrumpftes Jersey-Strick | DryBlend® Technologie: Schnell trocknende Wirkung | Nahtloser Kragen 2 cm | Durchgehendes Schulterband | Transfer Label

BLACK	RED
IRISH GREEN	ROYAL
NAVY	SPORT GREY (HEATHER)
ORANGE	WHITE

Farbe	Größen	1	ab 72	ab 720
White	S-XXL	4,60	3,64	3,42
Sport Grey (Heather)	S-XXL	5,00	3,98	3,74
Coloured	S-XXL	5,40	4,30	4,04



## E3210 | 3210 Women's T 80/20

80% Baumwolle / 20% Polyester

XS, S, M, L, XL, XXL, 3XL

180 g/m<sup>2</sup>

Promodoro

Nackenband | Kragen mit Elasthan | Single-Jersey | Doppelnahtverarbeitung am Kragen und an allen Säumen | Waschbar bis 60 °C | Trocknergeeignet | 80% gekämmte Baumwolle / 20% Polyester

XS, S, M, L, XL, XXL, 3XL		
HUNTING GREEN	LIGHT BROWN	LIGHT GREY (SOLID)
XS, S, M, L, XL, XXL		
ASH (HEATHER)	FIRE RED	NAVY
BLACK	FOREST	ROYAL

Farbe	Größen	1	ab 100 (3XL ab 50)	ab 1000 (3XL ab 500)
Coloured	XS-XXL	10,68	9,18	8,68
Coloured	3XL	12,28	10,56	9,98



## E3200 | 3200 Men's T 80/20

80% Baumwolle / 20% Polyester

S, M, L, XL, XXL, 3XL, 4XL, 5XL

180 g/m<sup>2</sup>

Promodoro

Doppelnahtverarbeitung am Kragen und an allen Säumen | Kragen mit Elasthan | Farbe Weiß bis 95 °C, weitere Farben bis 60 °C waschbar | Trocknergeeignet | Single-Jersey | Nackenband | 80% gekämmte Baumwolle / 20% Polyester

S, M, L, XL, XXL, 3XL	
WHITE	
S, M, L, XL, XXL, 3XL, 4XL, 5XL	
HUNTING GREEN	LIGHT BROWN

Farbe	Größen	1	ab 100	ab 1000
White	S-XXL	10,28	8,84	8,36
White	3XL	13,56	11,70	11,02
Coloured	S-XXL	10,92	9,40	8,88
Coloured	3XL	12,56	10,80	10,20
Coloured	4XL	14,44	12,42	11,72
Coloured	5XL	17,32	14,90	14,08



**Z010** | R-010M-0 **Workwear T-Shirt**

100% Baumwolle

**XS, S, M, L, XL, XXL, 3XL, 4XL**

180 g/m<sup>2</sup> Russell

Gekämmte, ringgesponnene Baumwolle | Angenehm weich durch Enzymbehandlung | Doppelschichtige Schulterpasse für höhere Strapazierfähigkeit | Doppelnäht am Armausschnitt für zusätzliche Stabilität | Trocknergeeignet | Waschbar bis 60 °C

BLACK	CLASSIC RED	ORANGE
BOTTLE GREEN	FRENCH NAVY	WHITE
BRIGHT ROYAL	LIGHT OXFORD (HEATHER)	

Farbe	Größen	1	ab 36	ab 360
Coloured	XS-4XL	11,18	9,92	9,44



**N200** | 33S06 **Return Ace T-Shirt 200**

100% Baumwolle (Sports Grey: 90% Baumwolle / 10% Viskose)

**S, M, L, XL, XXL, 3XL**

185 - 200 g/m<sup>2</sup> Slazenger

Ringgesponnene Baumwolle | Schulter zu Schulter Nackenband | Doppelnähte an Ärmel und Saum | Gewebtes Nackenlabel | 5% Elasthan im Kragen | Schlauchware | Ripp-Strick-Kragen

BLACK	DARK RED	WHITE
CLASSIC ROYAL BLUE	NAVY	
DARK GREY (SOLID)	SPORTS GREY (HEATHER)	

Farbe	Größen	1	ab 50	ab 500
White	S-3XL	10,00	8,38	8,12
Coloured	S-3XL	10,76	9,04	8,76



**BEST SELLER**

**JN002** | JN 002 **Round-T Heavy**

100% Baumwolle

**S, M, L, XL, XXL, 3XL, 4XL, 5XL**

180 g/m<sup>2</sup> James+Nicholson

Komfort-T-Shirt aus strapazierfähigem Single-Jersey | Gekämmte, ringgesponnene Baumwolle | Rundhalsausschnitt mit Elasthan | Nackenband | Keine Seitennähte | Doppelnähte an Schultern, Hals- und Armausschnitt

ACID YELLOW	FERN GREEN	LILAC	RED
AQUA	GOLD YELLOW	LIME GREEN	ROSE
ASH (HEATHER)	GRAPHITE(SOLID)	MINT	ROYAL
AUBERGINE	GRENADINE	NAVY	SKY BLUE
BLACK	GREY HEATHER	OLIVE	STONE
BROWN	IRISH GREEN	ORANGE	TOMATO
DARK GREEN	KHAKI	PACIFIC	TURQUOISE
DARK GREY (SOLID)	LIGHT BLUE	PETROL	WHITE
DARK ORANGE	LIGHT GREY	PINK	WINE
DARK ROYAL	LIGHT YELLOW	PURPLE	YELLOW

Farbe	Größen	1	ab 100	ab 1000
White	S-3XL	7,30	6,80	6,60
White	4XL-5XL	10,80	10,10	9,80
Coloured	S-3XL	8,30	7,70	7,50
Coloured	4XL-5XL	11,60	10,90	10,60



**NEW COLOUR**

**BEST SELLER**

**436**

**E3000** | 3000/3099 **Men's Premium-T**

100% Baumwolle (Sports Grey: 85% Baumwolle / 15% Viskose)

**XS, S, M, L, XL, XXL, 3XL, 4XL, 5XL**

180 g/m<sup>2</sup>

Promodoro

Doppelnahverarbeitung am Kragen und allen Säumen | Nackenband | Kragen mit Elasthan | Single-Jersey | Ringgesponnene, gekämmte Baumwolle | Schlauchwarenausführung

ALASKAN BLUE	BLACK	CHERRY BERRY	GOLD	KELLY GREEN	NAVY	SPORTS GREY (HEATHER)	WILD LIME
ASH (HEATHER)	BROWN	FIRE RED	GRAPHITE (SOLID)	KHAKI	ORANGE	TURQUOISE	
BABY BLUE	BURGUNDY	FOREST	JADE	LIGHT GREY (SOLID)	ROYAL	WHITE	

Farbe	Größen	1	ab 100 (3XL ab 50)	ab 1000 (3XL ab 500)
White	XS-XXL	6,62	5,76	5,66
White	3XL	7,60	6,62	6,48
White	4XL	8,72	7,60	7,44
White	5XL	10,46	9,12	8,92

Farbe	Größen	1	ab 100 (3XL ab 50)	ab 1000 (3XL ab 500)
Coloured	XS-XXL	7,74	6,72	6,60
Coloured	3XL	8,88	7,72	7,58
Coloured	4XL	10,20	8,86	8,70
Coloured	5XL	12,22	10,62	10,44



**BEST  
SELLER**

**436**

**E3005 | 3005 Women's Premium-T**

100% Baumwolle  
XS, S, M, L, XL, XXL, 3XL  
180 g/m<sup>2</sup>

Promodoro

Leicht tailliert | Single-Jersey | Seitennähte | Gekämmte Baumwolle

ALASKAN BLUE	CHERRY BERRY	FOREST	GRAPHITE (SOLID)	LIGHT GREY (SOLID)	ORANGE	SPORTS GREY (HEATHER)	WHITE
BLACK	FIRE RED	GOLD	KELLY GREEN	NAVY	ROYAL	TURQUOISE	WILD LIME

Farbe	Größen	1	ab 100 (3XL ab 50)	ab 1000 (3XL ab 500)
White	XS-XXL	6,34	5,56	5,42
White	3XL	7,28	6,38	6,22
Coloured	XS-XXL	7,72	6,68	6,40
Coloured	3XL	8,88	7,70	7,34



Basics  
by Stedman®

**S185** | ST2100 **Comfort-T**

100% Baumwolle (Grey Heather: 85% Baumwolle / 15% Viskose)

**S, M, L, XL, XXL**

185 g/m<sup>2</sup> Stedman®

Ringgesponnene Baumwolle | Single-Jersey | Schulter-Nackenband | Schlauchware | Waschbar bis 40 °C | Casual Fit | Textilien frei von Schadstoffen nach ÖKO-TEX® Standard 100 | Ethisch verantwortungsvoll produziert gemäß WRAP-Richtlinien

**S187** | ST2110 **Comfort-T for women**

100% Baumwolle

**S, M, L, XL, XXL**

205 g/m<sup>2</sup> Stedman®

Ringgesponnene Baumwolle | Ripp-Strick | Nackenband | Seitennähte | Waschbar bis 40 °C | Regular Fit | Textilien frei von Schadstoffen nach ÖKO-TEX® Standard 100 | Ethisch verantwortungsvoll produziert gemäß WRAP-Richtlinien

BLACK OPAL	BRIGHT ROYAL	LIGHT BLUE	SCARLET RED
BLUE MIDNIGHT	GREY HEATHER	NAVY BLUE	WHITE
BOTTLE GREEN	KHAKI	ORANGE	YELLOW

Farbe	Größen	1	ab 96	ab 960
White	S-XXL	3,98	3,52	3,30
Coloured	S-XXL	4,74	4,14	3,88

BLACK OPAL	BROWN	NAVY BLUE	WHITE
BRIGHT ROYAL	LIGHT BLUE	SCARLET RED	YELLOW

Farbe	Größen	1	ab 96	ab 960
White	S-XXL	3,98	3,52	3,30
Coloured	S-XXL	4,74	4,14	3,88





**BEST SELLER**

**F182** | 61-212-0 **Heavy Cotton T**

100% Baumwolle (Heather Grey: 97% Baumwolle / 3% Polyester)

**S, M, L, XL, XXL, 3XL**

White 185 g/m<sup>2</sup>, Coloured 195 g/m<sup>2</sup>

Fruit of the Loom

Rundhalsausschnitt gerippt mit gleichfarbigem Nackenband | Belcoro® Garn | Doppelnähte an Ärmeln und Bund

BLACK	NAVY	RED	WHITE
HEATHER GREY	ORANGE	ROYAL BLUE	YELLOW

Farbe	Größen	1	ab 72	ab 720
White	S-XXL	3,80	3,40	3,14
White	3XL	4,42	3,96	3,66
Coloured	S-XXL	4,58	4,10	3,78
Coloured	3XL	5,32	4,76	4,38



**BEST SELLER**

**F181** | 61-044-0 **Super Premium T**

100% Baumwolle (Heather Grey: 97% Baumwolle / 3% Polyester; Ash: 99% Baumwolle / 1% Polyester)

**S, M, L, XL, XXL, 3XL**

White 190 g/m<sup>2</sup>, Coloured 205 g/m<sup>2</sup>

Fruit of the Loom

Rundhalsausschnitt mit Baumwolle/Lycra® Ripp | Belcoro® Garn | Höhere Maschendichte für verbesserte Bedruckbarkeit | Waschbar bis 60 °C | Durchgehendes, gleichfarbiges Nackenband

S, M, L, XL, XXL, 3XL

BLACK	HEATHER GREY	NAVY	WHITE
-------	--------------	------	-------

S, M, L, XL, XXL

ASH (HEATHER)	CLASSIC OLIVE	ORANGE	SUNFLOWER
BOTTLE GREEN	DEEP NAVY	RED	ZINC (SOLID)
BURGUNDY	KHAKI	ROYAL BLUE	
CHOCOLATE	LIGHT GRAPHITE (SOLID)	SKY BLUE	

Farbe	Größen	1	ab 72	ab 720
White	S-XXL	4,26	3,82	3,52
White	3XL	4,80	4,30	3,96
Coloured	S-XXL	5,42	4,84	4,46
Coloured	3XL	6,06	5,42	5,00



**BEST SELLER**

**TJ8000 | 8000 Sof-Tee**

100% Baumwolle

**S, M, L, XL, XXL, 3XL, 4XL, 5XL**

185 g/m<sup>2</sup>

Tee Jays

Gekämmte, ringgesponnene Baumwolle | Hochwertiger, 2-lagiger Ripp-Kragen mit Lycra | Doppelnähte an Kragen, Ärmeln und Bund | Schulter zu Schulter Nackenband | Vorgeschrumpt | Sehr weiches Griffgefühl | Waschbar bis 60 °C | Rundgestrickt (S-XXL)

**S, M, L, XL, XXL, 3XL**

AZURE	DARK GREEN	INDIGO	SKY BLUE
BRIGHT YELLOW	DEEP RED	OLIVE	SPRING GREEN
CHOCOLATE	HEATHER GREY	ORANGE	

**S, M, L, XL, XXL, 3XL, 4XL, 5XL**

BLACK	NAVY	ROYAL
DARK GREY (SOLID)	RED	WHITE

Farbe	Größen	1	ab 50	ab 500
White	S-XXL	7,24	6,10	5,92
White	3XL-5XL	9,08	7,74	7,50
Coloured	S-XXL	8,24	6,98	6,78
Coloured	3XL-5XL	10,12	8,60	8,34



**TJ8050 | 8050 Ladies Sof-Tee**

100% Baumwolle

**S, M, L, XL, XXL, 3XL, 4XL, 5XL**

185 g/m<sup>2</sup>

Tee Jays

Ringgesponnene Baumwolle | Femininer Schnitt | Mit Elasthan-Kragenband | Doppelt vorgeschrumpt | Waschbar bis 60 °C

AZURE	DEEP RED	NAVY	WHITE
BLACK	HOT PINK	SKY BLUE	
DARK GREY (SOLID)	INDIGO	SPRING GREEN	

Farbe	Größen	1	ab 50	ab 500
White	S-XXL	7,24	6,10	5,92
White	3XL-5XL	9,08	7,74	7,50
Coloured	S-XXL	8,24	6,98	6,78
Coloured	3XL-5XL	10,12	8,60	8,34



**TJ8005 | 8005 Mens Fashion Sof-Tee**

100% Baumwolle

**S, M, L, XL, XXL, 3XL**

185 g/m<sup>2</sup>

Tee Jays

Ringgesponnene, langfaserige Baumwolle | Weicher Griff | Waschbar bis 60 °C | Modisch schlanker geschnittenes T-Shirt | Doppelt vorgeschrumpt | Doppelnähte

BLACK	DARK GREY (SOLID)	NAVY	WHITE
-------	-------------------	------	-------

Farbe	Größen	1	ab 50	ab 500
White	S-XXL	7,24	6,10	5,92
White	3XL	9,08	7,74	7,50
Coloured	S-XXL	8,24	6,98	6,78
Coloured	3XL	10,12	8,60	8,34



**BEST SELLER**

**433**

**BCTU004** | TU004 **T-Shirt Exact 190**

100% Baumwolle (Sport Grey: 85% Baumwolle / 15% Viskose, Ash: 99% Baumwolle / 1% Viskose)

**XS, S, M, L, XL, XXL, 3XL, 4XL**

185 g/m<sup>2</sup>

B&C

Rundstrickware | Nackenband | Exact-Rundhalsausschnitt, doppelt gelegt | Kragen in 1x1 Ripp-Strick mit Elasthan | Bund unten und Ärmelbund mit doppelter Steppnaht

**BCTW040** | TW040 **T-Shirt Exact 190 / Women**

100% Baumwolle (Sport Grey: 85% Baumwolle / 15% Polyester)

**XS, S, M, L, XL, XXL**

185 g/m<sup>2</sup>

B&C

Rundhalsausschnitt mit Paspel in 1x1-Ripp-Strick mit doppelter Steppnaht | Bund unten und Ärmelbund mit doppelter Steppnaht | Seitennähte

XS, S, M, L, XL, XXL

ASH (HEATHER)	DARK GREY (SOLID)	ORANGE
BOTTLE GREEN	GOLD	ROYAL BLUE

S, M, L, XL, XXL

APRICOT	INDIGO	PACIFIC PINK	SKY BLUE	ATOLL	NAVY	PIXEL PINK	SPORT GREY (HEATHER)
BROWN	KELLY GREEN	PIXEL LIME	SORBET	BLACK	ORANGE	PIXEL TURQUOISE	SWIMMING POOL
BURGUNDY	KHAKI	PIXEL PINK	STONE BLUE	BROWN	PACIFIC GREEN	PURPLE	WHITE
CHOCOLATE	NATURAL	PIXEL TURQUOISE	SUNSET ORANGE	DIVA BLUE	PACIFIC GREY	RED	
DIVA BLUE	PACIFIC GREEN	PURPLE	SWIMMING POOL	FUCHSIA	PACIFIC PINK	ROYAL BLUE	
GREEN MOSS	PACIFIC GREY	SAND	USED BLACK	KELLY GREEN	PIXEL LIME	SORBET	

XS, S, M, L, XL, XXL, 3XL, 4XL

BLACK	RED	WHITE
NAVY	SPORT GREY (HEATHER)	

Farbe	Größen	1	ab 100	ab 1000
White & Natural	XS-4XL	4,20	3,34	3,14
Coloured	XS-4XL	4,98	4,08	3,84

Farbe	Größen	1	ab 25	ab 250
White	XS-XXL	4,20	3,34	3,14
Coloured	XS-XXL	4,98	4,08	3,84



GILDAN®  
Ultra Cotton™

**G2000 | 2000 Ultra Cotton™ T-Shirt**

100% Baumwolle (Ash Grey: 99% Baumwolle / 1% Polyester; Sport Grey: 90% Baumwolle / 10% Polyester; Dark Heather, Heather Cardinale, Heather Navy, Safety Green, Safety Orange, Safety Pink: 50% Baumwolle / 50% Polyester)

**S, M, L, XL, XXL, 3XL, 4XL, 5XL**

White 190 g/m<sup>2</sup>, Coloured 200 g/m<sup>2</sup>

Gildan

Doppelnähte an Kragen, Saum und Armabschlüssen | Oberfläche hervorragend geeignet für Veredelung | Durchgehendes Schulterband | Durch eine Vierteldrehung des Schlauchs bei der Verarbeitung wird eine Mittelfalte im Shirt vermieden

S, M, L, XL, XXL, 3XL

ASH GREY (HEATHER)

S, M, L, XL, XXL

AZALEA	DAISY	ICE GREY (SOLID)	LIGHT PINK	ORCHID	STONE BLUE
BLUE DUSK	DARK CHOCOLATE	INDIGO BLUE	LIME	PISTACHIO	TAN
CARDINAL RED	DARK HEATHER	IRIS	MAROON	PRAIRIE DUST	TANGERINE
CAROLINA BLUE	FOREST GREEN	IRISH GREEN	METRO BLUE	PURPLE	TEXAS ORANGE
CHARCOAL (SOLID)	GOLD	JADE DOME	MILITARY GREEN	SAFETY PINK	VEGAS GOLD
CHERRY RED	HEATHER CARDINAL	KELLY GREEN	NATURAL	SAND	
CHESTNUT	HEATHER NAVY	KIWI	OLIVE	SAPPHIRE	
CORNSILK	HELICONIA	LIGHT BLUE	ORANGE	SKY	

S, M, L, XL, XXL, 3XL, 4XL, 5XL

BLACK	RED	SAFETY GREEN	SPORT GREY (HEATHER)
NAVY	ROYAL	SAFETY ORANGE	WHITE

Farbe	Größen	1	ab 72 (3XL ab 36, 4XL ab 12)	ab 720 (3XL ab 360, 4XL ab 120)
White	S-XXL	4,22	3,32	3,12
White	3XL	5,84	4,54	4,26
White	4XL-5XL	5,84	4,54	4,26
Ash Grey (Heather)/Sport Grey (Heather)	S-XXL	4,60	3,76	3,54
Ash Grey (Heather)/Sport Grey (Heather)	3XL	6,52	5,14	4,84
Sport Grey (Heather)	4XL-5XL	6,52	5,14	4,84
Coloured	S-XXL	5,00	4,08	3,84
Coloured	3XL	6,92	5,64	5,30
Coloured	4XL-5XL	6,92	5,64	5,30



**L190 | 11500 Imperial T-Shirt**

100% Baumwolle (Grey Melange: 85% Baumwolle / 15% Viskose; Ash: 98% Baumwolle / 2% Viskose)

**XS, S, M, L, XL, XXL, 3XL, 4XL, 5XL**

190 g/m<sup>2</sup>

SOL'S

Unisex-Rundhals T-Shirt | Doppelnähte an Ärmeln und Bund | Ripp-Kragen mit Elasthan-Anteil | Verstärktes Nackenband | Schlauchware

XS, S, M, L, XL, XXL

CHOCOLATE	FRENCH NAVY	KHAKI
DARK PURPLE	KELLY GREEN	SKY BLUE

XS, S, M, L, XL, XXL, 3XL, 4XL, 5XL

DEEP BLACK	ORANGE	WHITE
GOLD	RED	

S, M, L, XL, XXL, 3XL, 4XL, 5XL

ASH (HEATHER)	GREY MELANGE	ROYAL BLUE
BOTTLE GREEN	NAVY	

S, M, L, XL, XXL

APPLE GREEN	CREAM	ICE BLUE	ORCHID PINK
ARMY	DARK GREY (SOLID)	LEMON	SAGE GREEN
ATOLL BLUE	DENIM	LIGHT GREY (SOLID)	SAND
BURGUNDY	EARTH	LIGHT PURPLE	TANGO RED
CARIBBEAN BLUE	EMERALD	MOUSE GREY (SOLID)	ULTRAMARINE
CHILI RED	FUCHSIA	NEW LIME	ZINC (SOLID)

Farbe	Größen	1	ab 100 (3XL ab 50)	ab 1000 (3XL ab 500)
White	XS-XXL	3,72	3,18	3,10
White	3XL	4,46	3,82	3,72
White	4XL-5XL	6,68	5,70	5,56
Coloured	XS-XXL	4,62	3,94	3,84
Coloured	3XL	5,54	4,72	4,60
Coloured	4XL-5XL	8,32	7,10	6,90



**L191 | 11502 Imperial Women T-Shirt**

100% Baumwolle (Grey Melange: 85% Baumwolle / 15% Viskose)

**S, M, L, XL, XXL**

190 g/m<sup>2</sup>

SOL'S

Halbgekämmte Baumwolle | Ripp-Kragen mit Elasthan-Anteil | Verstärktes Nackenband | Taillierter Schnitt | Feiner Halsausschnitt | Seitennähte

APPLE GREEN	DEEP BLACK	KHAKI	ROYAL BLUE
ASH (HEATHER)	DENIM	LEMON	SKY BLUE
ATOLL BLUE	EMERALD	LIGHT PURPLE	ULTRAMARINE
CARIBBEAN BLUE	FUCHSIA	NAVY	WHITE
CHOCOLATE	GOLD	ORANGE	
DARK GREY (SOLID)	GREY MELANGE	ORCHID PINK	
DARK PURPLE	KELLY GREEN	RED	

Farbe	Größen	1	ab 100	ab 1000
White	S-XXL	3,72	3,18	3,10
Coloured	S-XXL	4,62	3,94	3,84

# BASIC T-SHIRTS (RUNDHALS - HEAVYWEIGHT)



## JN800 | JN 800 Workwear-T Men

100% Baumwolle

**S, M, L, XL, XXL, 3XL**

200 g/m<sup>2</sup>

James+Nicholson

Gekämmte, ringgesponnene Baumwolle | Strapazierfähiges, klassisches Herren-T-Shirt | Einlaufvorbehandeltes, hochwertiges Single-Jersey mit optimaler Formbeständigkeit | Schnitt garantiert optimale Bewegungsfreiheit | Doppelnähte | Nackenband | Weiß: waschbar bis 95 °C | Farbig: waschbar bis 60 °C | Trocknergeeignet

BLACK	GREY HEATHER	ORANGE	WHITE
CARBON	LIGHT BLUE	RED	
DARK GREEN	NAVY	ROYAL	

Farbe	Größen	1	ab 100	ab 1000
White	S-3XL	13,20	12,30	12,00
Coloured	S-3XL	14,40	13,40	13,10



## JN802 | JN 802 Workwear-T Women

100% Baumwolle

**S, M, L, XL, XXL**

200 g/m<sup>2</sup>

James+Nicholson

Gekämmte, ringgesponnene Baumwolle | Strapazierfähiges, klassisches Damen-T-Shirt | Einlaufvorbehandeltes, hochwertiges Single-Jersey mit optimaler Formbeständigkeit | Schnitt garantiert optimale Bewegungsfreiheit | Leicht tailliert | Doppelnähte | Nackenband | Weiß: waschbar bis 95 °C | Farbig: waschbar bis 60 °C | Trocknergeeignet

BLACK	GREY HEATHER	ORANGE	WHITE
CARBON	LIGHT BLUE	RED	
DARK GREEN	NAVY	ROYAL	

Farbe	Größen	1	ab 100	ab 1000
White	S-XXL	13,20	12,30	12,00
Coloured	S-XXL	14,40	13,40	13,10



## Z215 | R-215M-0 Gold Label T-Shirt

100% Baumwolle (Birch: 99% Baumwolle / 1% Viskose)

**S, M, L, XL, XXL**

White 210 g/m<sup>2</sup>, Coloured 215 g/m<sup>2</sup>

Russell

Gekämmte, ringgesponnene Baumwolle | Decknahtfassung am Kragen | Schlauchwarenausführung für hohe Formbeständigkeit | Schulter-zu-Schulter-Nackenband | Modischer 1x1 Ripp-Kragen

BIRCH (HEATHER)	BRIGHT ROYAL	FRENCH NAVY
BLACK	CLASSIC RED	WHITE

Farbe	Größen	1	ab 72	ab 720
White	S-XXL	7,42	6,58	6,26
Coloured	S-XXL	9,04	8,04	7,64



## S210 | ST6000 Prime-T

100% Baumwolle

**S, M, L, XL, XXL**

210 g/m<sup>2</sup>

Stedman®

Ringgesponnene Baumwolle | Schlauchware | Schulter-Nackenband | Waschbar bis 40 °C | Casual Fit | Textilien frei von Schadstoffen nach ÖKO-TEX® Standard 100 | Ethisch verantwortungsvoll produziert gemäß WRAP-Richtlinien

BLACK OPAL	NAVY BLUE	WHITE
BRIGHT ROYAL	SCARLET RED	

Farbe	Größen	1	ab 72	ab 720
White	S-XXL	4,98	4,38	4,12
Coloured	S-XXL	5,98	5,26	4,90



**NEW**

**JHK190** | TSRA190 **Regular Premium T-Shirt**

100% Baumwolle (Grey Melange: 85% Baumwolle / 15% Polyester, Ash: 98% Baumwolle / 2% Polyester)

**XS, S, M, L, XL, XXL, 3XL**

190 g/m<sup>2</sup>

JHK

Unisex Premium T-Shirt | Schlauchware ohne Seitennähte | Doppelnähte an Kragen, Bund und Ärmeln | Nackenband von Schulter zu Schulter | Lycra im Bündchen

XS, S, M, L, XL, XXL, 3XL			
BLACK	GREY MELANGE	RED	WHITE
GOLD	NAVY	ROYAL BLUE	
XS, S, M, L, XL, XXL			
ASH	GRAPHITE	PALE GREEN	SKY
AZURE	KELLY GREEN	PISTACHIO	TURQUOISE
BURGUNDY	KHAKI	PURPLE	
CHOCOLATE	LAVENDER	RASPBERRY	
FOREST GREEN	ORANGE	SAND	

Farbe	Größen	1	ab 100	ab 1000
White	XS-XL	4,06	3,52	3,30
White	XXL	4,24	3,68	3,46
White	3XL	4,44	3,84	3,60
Coloured	XS-XL	4,74	4,10	3,86
Coloured	XXL	4,92	4,26	4,00
Coloured	3XL	5,10	4,42	4,16



**G64400** | 64400 **Softstyle® Long Sleeve T-Shirt**

100% Baumwolle (Sport Grey: 90% Baumwolle / 10% Polyester)

**S, M, L, XL, XXL**

White 141 g/m<sup>2</sup>, Coloured 150 g/m<sup>2</sup>

Gildan

Doppelnähte an Armabschlüssen und Bund | Durchgehendes Schulterband | Nahtloser Kragen | Offene Armabschlüsse | Durch eine Vierteldrehung des Schlauchs bei der Verarbeitung wird eine Mittelfalte im Shirt vermieden

BLACK	NAVY	RED	SPORT GREY (HEATHER)
CHARCOAL (SOLID)	ORANGE	ROYAL	WHITE

Farbe	Größen	1	ab 36	ab 360
White	S-XXL	6,08	4,80	4,52
Sport Grey (Heather)	S-XXL	7,60	5,98	5,62
Coloured	S-XXL	8,20	6,58	6,18

**G64400L** | 64400L **Softstyle® Ladies' Long Sleeve T-Shirt**

100% Baumwolle (Sport Grey: 90% Baumwolle / 10% Polyester)

**S, M, L, XL, XXL**

White 141 g/m<sup>2</sup>, Coloured 150 g/m<sup>2</sup>

Gildan

Doppelnäht an Kragen, Bund und Saum | Seitennähte | Durchgehendes Schulterband | Tear Away Label

AZALEA	CHARCOAL (SOLID)	NAVY	SPORT GREY (HEATHER)
BLACK	LIGHT BLUE	RED	WHITE

Farbe	Größen	1	ab 36	ab 360
White	S-XXL	6,08	4,80	4,52
Sport Grey (Heather)	S-XXL	7,60	5,98	5,62
Coloured	S-XXL	8,20	6,58	6,18



**BCTW013** | TW013 **T-Shirt Women-Only Longsleeve**

100% Baumwolle (Sport Grey: 85% Baumwolle / 15% Viskose)

**XS, S, M, L, XL, XXL**

145 g/m<sup>2</sup>

B&C

Schmalere Rundhalsausschnitt | Doppelte Steppnaht an Bund und Ärmeln | Seitennähte

XS, S, M, L, XL	SPORT GREY (HEATHER)
ROYAL BLUE	

XS, S, M, L, XL, XXL	BLACK	DEEP RED	NAVY	WHITE
----------------------	-------	----------	------	-------

Farbe	Größen	1	ab 25	ab 250
White	XS-XXL	6,70	6,10	5,72
Coloured	XS-XXL	7,30	6,70	6,18



**BCTU003** | TU003 **T-Shirt Exact 150 Long Sleeve**

100% Baumwolle (Sport Grey: 85% Baumwolle / 15% Viskose, Ash: 99% Baumwolle / 1% Viskose)

**S, M, L, XL, XXL, 3XL**

145 g/m<sup>2</sup>

B&C

Nackenband | Exact-Rundhalsausschnitt, doppelt gelegt | Kragen in 1x1 Ripp-Strick mit Elasthan | Bund unten und Ärmelbund mit doppelter Steppnaht | Rundstrickware

S, M, L, XL, XXL, 3XL	BLACK	NAVY	RED	WHITE
-----------------------	-------	------	-----	-------

S, M, L, XL, XXL	ASH (HEATHER)	BOTTLE GREEN	ROYAL BLUE
ATOLL	DARK GREY (SOLID)	SPORT GREY (HEATHER)	

Farbe	Größen	1	ab 50	ab 500
White	S-3XL	5,18	4,70	4,38
Coloured	S-3XL	6,98	6,38	5,98





**BEST SELLER**

**BCTU005** | TU005 **T-Shirt Exact 190 Long Sleeve**

100% Baumwolle (Sport Grey: 85% Baumwolle / 15% Viskose)

**S, M, L, XL, XXL, 3XL**

185 g/m<sup>2</sup>

B&C

Nackenband | Exact-Rundhalsausschnitt, doppelt gelegt | Kragen in 1x1 Ripp-Strick mit Elasthan | Doppelte Steppnaht an Bund und Ärmeln | Rundstrickware

S, M, L, XL, XXL, 3XL



S, M, L, XL, XXL



Farbe	Größen	1	ab 50	ab 500
White	S-3XL	8,12	7,30	7,06
Coloured	S-3XL	10,32	9,28	8,72



**P86** | M86 **Men's Superstar Long Sleeve T**

100% Baumwolle (Heather Grey Melange: 90% Baumwolle / 10% Viskose)

**S, M, L, XL**

150 g/m<sup>2</sup>

Mantis

100% ringgesponnene, gekämmte Baumwolle | Ultraweiches Material (Peach finish) | Lange Ärmel mit 1x1 Ripp-Bündchen | Flatlock-X-Detail vorne am Kragen | Einfassung im Nacken für Formbeständigkeit | Abreißbares Größenetikett | Doppelnähte am Saum



Farbe	Größen	1	ab 50	ab 500
Coloured	S-XL	16,20	13,50	12,82



**A374L** | 374L **Women's Fashion Basic Long Sleeve Tee**

100% Baumwolle (Heather Grey: 90% Baumwolle / 10% Polyester)

**S, M, L, XL, XXL**

150 g/m<sup>2</sup>

Anvil

Gekämmte, ringgesponnene Baumwolle | Vorgeschrunpft | Taillierter Schnitt mit Seitennähten | Nackenband | Singlenähte am Nacken | Doppelnähte an Arm und Saum | TearAway-Label



Farbe	Größen	1	ab 36	ab 360
White	S-XXL	6,14	5,18	4,92
Coloured	S-XXL	8,30	7,00	6,64



**E4099** | 4099 **Men's Premium-T Longsleeve**

100% Baumwolle

**S, M, L, XL, XXL, 3XL, 4XL, 5XL**

180 g/m<sup>2</sup>

Promodoro

Langarm T-Shirt | Doppelnahtverarbeitung am Kragen und allen Säumen | Schlauchwarenausführung | Kragen mit Elasthan | Nackenband | Single-Jersey | Ringgesponnene, gekämmte Baumwolle

**BLACK**   **NAVY**   **WHITE**

Farbe	Größen	1	ab 50	ab 500
White	S-XXL	10,50	9,02	8,52
White	3XL	12,06	10,38	9,80
White	4XL	13,88	11,94	11,28
White	5XL	16,64	14,34	13,52
Coloured	S-XXL	12,10	10,40	9,82
Coloured	3XL	13,90	11,98	11,30
Coloured	4XL	16,00	13,78	13,00
Coloured	5XL	19,20	16,54	15,60



**BEST SELLER**

**GILDAN**  
Ultra Cotton™

**G2400** | 2400 **Ultra Cotton™ Long Sleeve T- Shirt**

100% Baumwolle (Ash Grey: 99% Baumwolle / 1% Polyester; Sport Grey: 90% Baumwolle / 10% Polyester; Dark Heather, Safety Green, Safety Orange: 50% Baumwolle / 50% Polyester)

**S, M, L, XL, XXL**

White 190 g/m<sup>2</sup>, Coloured 200 g/m<sup>2</sup>

Gildan

Safety Green und Safety Orange entsprechen den ANSI / ISEA 107 High Visibility Standards | Doppelnähte an Kragen und Bund | Durchgehendes Schulterband | Durch eine Vierteldrehung des Schlauchs bei der Verarbeitung wird eine Mittelfalte im Shirt vermieden | Ripp-Bündchen

ASH GREY (HEATHER)	DARK HEATHER	MAROON	SAFETY ORANGE
BLACK	FOREST GREEN	NAVY	SPORT GREY (HEATHER)
CARDINAL RED	GOLD	ORANGE	WHITE
CAROLINA BLUE	IRISH GREEN	RED	
CHARCOAL (SOLID)	LIGHT BLUE	ROYAL	
DARK CHOCOLATE	LIGHT PINK	SAFETY GREEN	

Farbe	Größen	1	ab 72	ab 720
White	S-XXL	8,74	7,04	6,62
Sport Grey (Heather)/ Ash Grey (Heather)	S-XXL	9,82	8,06	7,58
Coloured	S-XXL	10,90	9,00	8,46



**NEW COLOUR**

**BEST SELLER**

**L241 | 11420 Langarm T-Shirt Monarch**

100% Baumwolle (Grey Melange: 85% Baumwolle / 15% Viskose)

**S, M, L, XL, XXL, 3XL**

150 g/m<sup>2</sup>

SOL'S

Schlauchware | Verstärkendes Nackenband | Elasthan Ripp-Strick-Kragen | Doppelnaht an Kragen sowie Ärmeln und Bund | Halbgekämmte Baumwolle

AQUA	KHAKI	RED
DEEP BLACK	NAVY	ULTRAMARINE
GREY MELANGE	ORANGE	WHITE

Farbe	Größen	1	ab 50	ab 500
White	S-XXL	5,40	4,58	4,40
White	3XL	6,50	5,50	5,28
Coloured	S-XXL	7,32	6,20	5,94
Coloured	3XL	8,78	7,44	7,14

**L245 | 11425 Womens Long Sleeves-T Majestic**

100% Baumwolle

**S, M, L, XL**

150 g/m<sup>2</sup>

SOL'S

Halbgekämmte Baumwolle | Figurbetonter Schnitt | Rundhals mit Elasthan Feinripp-Rand | Seitennähte | Dekolletiert | Nackenband | Bündchen ohne Feinripp

AQUA	MELANGE GREY	ORCHID PINK	WHITE
DEEP BLACK	NAVY	RED	
KHAKI	ORANGE	ULTRAMARINE	

Farbe	Größen	1	ab 50	ab 500
White	S-XL	6,96	5,88	5,66
Coloured	S-XL	8,88	7,52	7,22



**BEST SELLER**

**445**

**F240 | 61-038-0 Valueweight Long Sleeve T**

100% Baumwolle (Heather Grey: 97% Baumwolle / 3% Polyester)

**S, M, L, XL, XXL**

White 160 g/m<sup>2</sup>, Coloured 165 g/m<sup>2</sup>

Fruit of the Loom

Rundhalsausschnitt mit Baumwolle/Lycra® Ripp | Belcoro® Garn | Gleichfarbiges Nackenband | Höhere Maschendichte für verbesserte Bedruckbarkeit

BLACK	HEATHER GREY	ROYAL BLUE
DEEP NAVY	RED	WHITE

Farbe	Größen	1	ab 72 (XXL ab 60)	ab 720 (XXL ab 600)
White	S-XL	4,68	4,18	3,86
White	XXL	4,68	4,18	3,86
Coloured	S-XL	6,20	5,54	5,10
Coloured	XXL	6,20	5,54	5,10



**BEST SELLER**

**445**

**F242N | 61-404-0 Lady-Fit Valueweight Long Sleeve T**

100% Baumwolle

**XS, S, M, L, XL, XXL**

White 160 g/m<sup>2</sup>, Coloured 165 g/m<sup>2</sup>

Fruit of the Loom

Rundhalsausschnitt mit Baumwolle/Lycra® Ripp | Gleichfarbiges Nackenband | Feminine Passform mit Seitennähten | Belcoro® Garn | Höhere Maschendichte für verbesserte Bedruckbarkeit

BLACK	WHITE
-------	-------

Farbe	Größen	1	ab 36	ab 360
White	XS-XXL	4,68	4,18	3,86
Black	XS-XXL	6,20	5,54	5,10



**F241** | 61-042-0 **Super Premium Longsleeve**

100% Baumwolle

**S, M, L, XL, XXL**

White 190 g/m<sup>2</sup>, Coloured 205 g/m<sup>2</sup>

Fruit of the Loom

Rundhalsausschnitt mit Baumwolle/Lycra® Ripp | Belcoro® Garn | Gleichfarbiges Nackenband | Höhere Maschendichte für verbesserte Bedruckbarkeit | Waschbar bis 60 °C

BLACK	WHITE
-------	-------

Farbe	Größen	1	ab 72 (XXL ab 60)	ab 720 (XXL ab 600)
White	S-XL	6,04	5,40	4,98
White	XXL	6,04	5,40	4,98
Black	S-XL	8,10	7,24	6,68
Black	XXL	8,10	7,24	6,68



**S240** | ST2500 **Classic-T Long Sleeve**

100% Baumwolle (Grey Heather: 85% Baumwolle / 15% Viskose)

**S, M, L, XL, XXL**

155 g/m<sup>2</sup>

Stedman®

Ringspinn-Baumwolle | Schulter-Nackenband | Schlauchware | Ohne Ärmelbündchen | Waschbar bis 40 °C | Casual Fit | Textilien frei von Schadstoffen nach ÖKO-TEX® Standard 100 | Ethisch verantwortungsvoll produziert gemäß WRAP-Richtlinien

BLACK OPAL	BRIGHT ROYAL	NAVY BLUE	WHITE
BLUE MIDNIGHT	GREY HEATHER	SCARLET RED	

Farbe	Größen	1	ab 96	ab 960
White	S-XXL	5,78	5,12	4,78
Coloured	S-XXL	7,30	6,38	5,98



**S290** | ST2130 **Comfort-T Long Sleeve**

100% Baumwolle (Grey Heather: 85% Baumwolle / 15% Viskose)

**S, M, L, XL, XXL**

185 g/m<sup>2</sup>

Stedman®

Ringspinn-Baumwolle | Schulter-Nackenband | Schlauchware | Ohne Ärmelbündchen | Waschbar bis 40 °C | Casual Fit | Textilien frei von Schadstoffen nach ÖKO-TEX® Standard 100 | Ethisch verantwortungsvoll produziert gemäß WRAP-Richtlinien

BLACK OPAL	GREY HEATHER	NAVY BLUE	WHITE
------------	--------------	-----------	-------

Farbe	Größen	1	ab 96	ab 960
White	S-XXL	6,58	5,76	5,38
Coloured	S-XXL	8,38	7,36	6,88



**S291** | ST2140 **Comfort-T Long Sleeve for women**

100% Baumwolle (Grey Heather: 85% Baumwolle / 15% Viskose)

**S, M, L, XL**

205 g/m<sup>2</sup>

Stedman®

Ringspinn-Baumwolle, Ripp-Strick | Nackenband | Ohne Ärmelbündchen | Seitennähte | Waschbar bis 40 °C | Regular Fit | Textilien frei von Schadstoffen nach ÖKO-TEX® Standard 100 | Ethisch verantwortungsvoll produziert gemäß WRAP-Richtlinien

BLACK OPAL	GREY HEATHER	NAVY BLUE	WHITE
------------	--------------	-----------	-------

Farbe	Größen	1	ab 96	ab 960
White	S-XL	5,36	4,70	4,38
Coloured	S-XL	6,96	6,08	5,68

# FASHION T-SHIRTS

Rundhals  
041-072

V-Neck  
073-092

Kurzarm Boatneck  
092-094

Ärmellos  
094-107

Baseball  
108-110

Contrast & Ringer  
111-116

Langarm  
117-122

Hooded  
122-124

Organic & Fair  
125-131





BELLA+CANVAS  
LOS ANGELES

**CV3650** | 3650 **Unisex Poly-Cotton Short Sleeve Tee**

52% Baumwolle / 48% Polyester (Marble-Farben: 91% Polyester / 9% Baumwolle)

**XS, S, M, L, XL, XXL**

122 - 149 g/m<sup>2</sup>

Canvas

Seitennähte | Unisex Passform | Körperbetonte Form am Bizeps | Gekämmte, ringgesponnene Baumwolle | Marble-Farben: 136 g/m<sup>2</sup>, Acid Wash Farben: 149 g/m<sup>2</sup>, alle anderen Farben: 122 g/m<sup>2</sup>

BLACK	MARBLE TRUE ROYAL (HEATHER)	NEON YELLOW
GREY ACID WASH (HEATHER)	MARBLE WHITE (HEATHER)	RED ACID WASH (HEATHER)
MARBLE BLACK (HEATHER)	NEON BLUE	TRUE ROYAL ACID WASH (HEATHER)
MARBLE CHARCOAL (HEATHER)	NEON GREEN	WHITE
MARBLE MAROON (HEATHER)	NEON ORANGE	
MARBLE NAVY (HEATHER)	NEON PINK	

Farbe	Größen	1	ab 72	ab 720
White	XS-XL	7,82	6,78	6,52
White	XXL	10,12	8,78	8,44
Black	XS-XL	9,20	7,98	7,66
Black	XXL	11,50	9,98	9,58
Marble & Neon Colours	XS-XL	10,12	8,78	8,44
Marble & Neon Colours	XXL	12,44	10,78	10,36
Acid Washed Colours	XS-XL	11,50	9,98	9,58
Acid Washed Colours	XXL	13,82	11,98	11,52



BELLA+CANVAS  
LOS ANGELES

**BL8413** | 8413 **Triblend Crew Neck T-Shirt Woman**

50% Polyester / 25% Baumwolle / 25% Viskose

**S, M, L, XL**

128 g/m<sup>2</sup>

Bella

Baumwoll-Anteil aus ringgesponnener, gekämmter Baumwolle | Seitennähte | Länger geschnitten

AMETHYST TRIBLEND (HEATHER)	GREEN TRIBLEND (HEATHER)	PURPLE TRIBLEND (HEATHER)
AQUA TRIBLEND (HEATHER)	GREY TRIBLEND (HEATHER)	RED TRIBLEND (HEATHER)
BLUE TRIBLEND (HEATHER)	MAROON TRIBLEND (HEATHER)	TRUE ROYAL TRIBLEND (HEATHER)
CHARCOAL-BLACK TRIBLEND (HEATHER)	NAVY TRIBLEND (HEATHER)	
EMERALD TRIBLEND (HEATHER)	ORANGE TRIBLEND (HEATHER)	

Farbe	Größen	1	ab 72	ab 720
Coloured	S-XL	11,26	9,78	9,38



anvil®

**A361** | 361 **Featherweight Tee**

100% Baumwolle

**S, M, L, XL, XXL**

110 g/m<sup>2</sup>

Anvil

Ringgesponnene Baumwolle | Eng anliegend | Schnitt mit Seitennaht | Schulterband und 1,5 cm gesäumter Kragen | Halsausschnitt vorn einfach abgesteppt | Doppelnäht an Ärmel und Saum | TearAway-Label | Vorgeschumpft

BLACK	HEATHER GREEN	SILVER (SOLID)
CARIBBEAN BLUE	NAVY	WHITE
HEATHER DARK GREY	RED	

Farbe	Größen	1	ab 72 (XXL ab 36)	ab 720 (XXL ab 360)
White	S-XL	6,64	5,60	5,32
White	XXL	6,64	5,60	5,32
Coloured	S-XL	7,36	6,22	5,90
Coloured	XXL	7,36	6,22	5,90



BELLA+CANVAS  
LOS ANGELES

**CV3406** | 3406 **Men's Wide Neck Tee**

100% Baumwolle (Charcoal Black Triblend, Grey Triblend: 50% Polyester / 25% Baumwolle / 25% Viskose)

**S, M, L, XL, XXL**

White 115 g/m<sup>2</sup>, Coloured 145 g/m<sup>2</sup>

Canvas

Weiter Halsausschnitt | Seitennähte | Körperrahm geschnitten | Körperbetonte Form am Bizeps | Gekämmte, ringgesponnene Baumwolle | Triblend-Farben: 128g/m<sup>2</sup>, alle anderen Farben: 145 g/m<sup>2</sup>

BLACK	GREY TRIBLEND (HEATHER)
CHARCOAL-BLACK TRIBLEND (HEATHER)	NAVY
DARK GREY	WHITE

Farbe	Größen	1	ab 72	ab 720
Coloured	S-XL	11,50	9,98	9,58
Coloured	XXL	13,82	11,98	11,52



BELLA+CANVAS  
LOS ANGELES

**BL8701** | 8701 **Sheer Rib Crew Neck T-Shirt**

98% Baumwolle / 2% Elasthan

**S, M, L, XL**

135 g/m<sup>2</sup>

Bella

98% gekämmte, ringgesponnene Baumwolle, 2% Elasthan | 1x1 Mini-Ripp | Länger geschnitten | Seitennähte | Schlanke Passform

BERRY	PINK	WHITE
BLACK	RED	
MIDNIGHT	TEAL	

Farbe	Größen	1	ab 72	ab 720
Coloured	S-XL	13,60	11,78	11,34



BELLA+CANVAS  
LOS ANGELES

BEST  
SELLER

NEW  
COLOUR

**CV3413** | 3413 **Unisex Triblend Crew Neck T-Shirt**

50% Polyester / 25% Baumwolle / 25% Viskose

**S, M, L, XL, XXL**

128 g/m<sup>2</sup>

Canvas

Baumwoll-Anteil aus gekämmter, ringgesponnener Baumwolle | Drei verschiedene Faserkomponenten | Meliert | Mischgewebe | Seitennähte | Retail Fit | Unisex

AQUA TRIBLEND (HEATHER)	EMERALD TRIBLEND (HEATHER)	PURPLE TRIBLEND (HEATHER)
ATHLETIC GREY TRIBLEND (HEATHER)	GRASS GREEN TRIBLEND (HEATHER)	RED TRIBLEND (HEATHER)
BLUE TRIBLEND (HEATHER)	GREEN TRIBLEND (HEATHER)	SEA GREEN TRIBLEND (HEATHER)
BROWN TRIBLEND (HEATHER)	GREY TRIBLEND (HEATHER)	STEEL BLUE TRIBLEND (HEATHER)
CARDINAL TRIBLEND (HEATHER)	MAROON TRIBLEND (HEATHER)	TEAL TRIBLEND (HEATHER)
CHARCOAL-BLACK TRIBLEND (HEATHER)	MINT TRIBLEND (HEATHER)	TRUE ROYAL TRIBLEND (HEATHER)
CLAY TRIBLEND (HEATHER)	NAVY TRIBLEND (HEATHER)	WHITE FLECK TRIBLEND (HEATHER)
DENIM TRIBLEND (HEATHER)	ORANGE TRIBLEND (HEATHER)	YELLOW GOLD TRIBLEND (HEATHER)

Farbe	Größen	1	ab 72	ab 720
Coloured	S-XL	11,50	9,98	9,58
Coloured	XXL	13,82	11,98	11,52



mantis

well  
made  
QUALITY.  
ETHICS.  
ENVIRONMENT.

**P108** | M108 **Women's Lighterweight Favourite T**

100% Baumwolle

**S, M, L, XL**

125 g/m<sup>2</sup>

Mantis

100% ringgesponnene, gekämmte Baumwolle | Superweiche Single-Jersey-Oberfläche, die sich optimal zum Bedrucken eignet | Neutrales Größenetikett im Nacken | Verstärktes Nacken- und Schulterband mit Kettenstich | Moderner längerer Schnitt | Schmales Ripp-Kragenbündchen

BLACK BLUE LAGOON WHITE

Farbe	Größen	1	ab 50	ab 500
Coloured	S-XL	9,20	6,50	6,18



mantis

well  
made  
QUALITY.  
ETHICS.  
ENVIRONMENT.

**P107** | M107 **Men's Favourite T**

100% Baumwolle

**S, M, L, XL**

150 g/m<sup>2</sup>

Mantis

Superweiche Oberfläche, die sich optimal zum Bedrucken eignet | Verstärktes Nacken- und Schulterband mit Kettenstich-Abschluss | Ziernähte an Ärmelbündchen und Saum | Schmalere Ripp-Strick-Kragen | Fine Knit Jersey aus ringgesponnener, gekämmter Baumwolle | Neutrales Größenetikett im Nacken | Körperbetont geschnitten

BLACK WHITE

Farbe	Größen	1	ab 50	ab 500
Coloured	S-XL	10,68	7,98	7,56





**NEW  
COLOUR**

**L163 | 11403 Men's T-Shirt Must**

100% Baumwolle

**S, M, L, XL, XXL**

110 g/m<sup>2</sup>

SOL'S

Gekämmte, ringgesponnene Baumwolle | Shirt im modischen Style | Rundhalsausschnitt aus 1x1 Ripp-Strick | Cut and Sew-Ware | Eng anliegender Schnitt | Doppelnähte an Ärmelbündchen und Saum | Größenlabel am hinteren Halsausschnitt für einfaches Sortieren | Größenlabel ohne Branding

CARIBBEAN BLUE    DARK GREY (SOLID)    DEEP BLACK    WHITE

Farbe	Größen	1	ab 50	ab 500
White	S-XXL	7,96	6,72	6,44
Coloured	S-XXL	8,68	7,32	7,02

**L162 | 11402 Women's T-Shirt Must**

100% Baumwolle

**S, M, L, XL, XXL**

110 g/m<sup>2</sup>

SOL'S

Gekämmte, ringgesponnene Baumwolle | Femininer, stylischer Schnitt | Cut and Sew-Ware | 1x1 Ripp-Strick-Halsausschnitt | Doppelnähte an Ärmelbündchen und Saum | Größenlabel am hinteren Halsausschnitt für einfaches Sortieren | Größenlabel ohne Branding | Weich im Griff und modisch schick

CARIBBEAN BLUE    DARK GREY (SOLID)    DEEP BLACK    WHITE

Farbe	Größen	1	ab 50	ab 500
White	S-XXL	7,96	6,72	6,44
Coloured	S-XXL	8,68	7,32	7,02

FASHION T-SHIRTS (RUNDHALS)



**JHK603** | CURVSSLUB **Curves Slub T-Shirt Lady**

100% Baumwolle

**S, M, L, XL**

120 g/m<sup>2</sup>

JHK

Glockenförmig | Single-Jersey | V-Ausschnitt | Ärmel und Saum offen | Versiegelte Nähte am Kragen | 1x1-Rippung am Hals

BLACK		WHITE		
-------	--	-------	--	--

Farbe	Größen	1	ab 100	ab 1000
White	S-XL	5,84	5,06	4,76
Black	S-XL	7,30	6,32	5,92



**P91** | M91 **Women's Loose Fit T**

100% Baumwolle (Heather Grey Melange: 90% Baumwolle / 10% Viskose)

**S, M, L, XL**

125 g/m<sup>2</sup>

Mantis

100% ringgesponnene, gekämmte Baumwolle | Single-Jersey | Aktuelle, legere Passform | Geschwungener Saum | Flügelärmel ohne Schulternaht | Saum mit Doppelnäht | Abreißbares Größenetikett im Nacken

BLACK		HEATHER GREY MELANGE		WHITE	
-------	--	----------------------	--	-------	--

Farbe	Größen	1	ab 50	ab 500
Coloured	S-XL	12,20	9,50	9,02

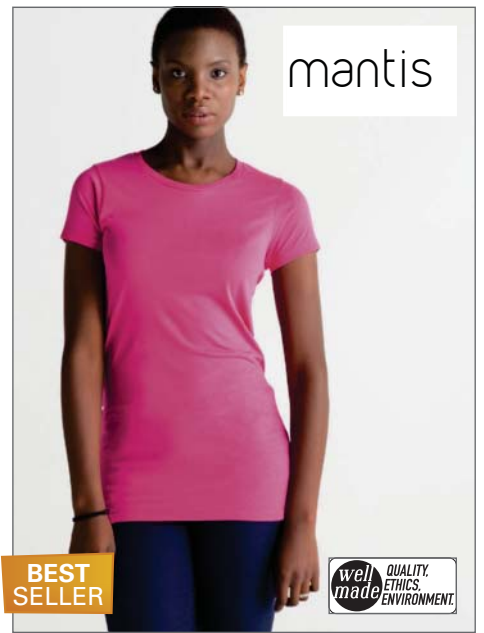

**P71** | M71 **Women's Long Length T**

100% Baumwolle

**S, M, L, XL**

125 g/m<sup>2</sup>

Mantis

100% ringgesponnene, gekämmte Baumwolle | Extralanger, vorteilhafter Schnitt aus feinem Jersey | Abreißbares Größenetikett | Schmale Ripp-Krageneinfassung | Im Nacken verstärkt

BLACK		PUNK PINK		WHITE	
-------	--	-----------	--	-------	--

Farbe	Größen	1	ab 50	ab 500
Coloured	S-XL	11,00	8,30	7,88



**CV3021** | 3021 **Men's Jersey Short Sleeve Pocket Tee**

100% Baumwolle (Athletic Heather: 90% Baumwolle / 10% Polyester, Heather-Farben: 52% Baumwolle / 48% Polyester)

**S, M, L, XL, XXL**

145 g/m<sup>2</sup>

Canvas

Farblich abgesetzte Brusttasche | Körperbetonte Form am Bizeps | Körperform geschnitten | Seitennähte | Gekämmte, ringgesponnene Baumwolle

ATHLETIC HEATHER/NAVY		HEATHER TRUE ROYAL/NAVY		
BLACK/DEEP HEATHER		WHITE/ATHLETIC HEATHER		
DARK GREY HEATHER/BLACK		WHITE/BLACK		
HEATHER RED/DEEP HEATHER				

Farbe	Größen	1	ab 72	ab 720
Coloured	S-XL	11,30	9,78	9,42
Coloured	XXL	13,60	11,78	11,34



**P93** | M93 **Men's Duo Blend T**

60% Baumwolle / 40% Polyester

**S, M, L, XL, XXL**

145 g/m<sup>2</sup>

Mantis

Superweich | Moderner Schnitt | Rundhalsausschnitt | Ripp-Kragen | Doppelnähte am Saum | Abreißbares Größenetikett | Single-Jersey

BLACK		CHARCOAL GREY MELANGE		
BLUE MARL		WHITE		

Farbe	Größen	1	ab 50	ab 500
Coloured	S-XXL	12,60	9,90	9,40

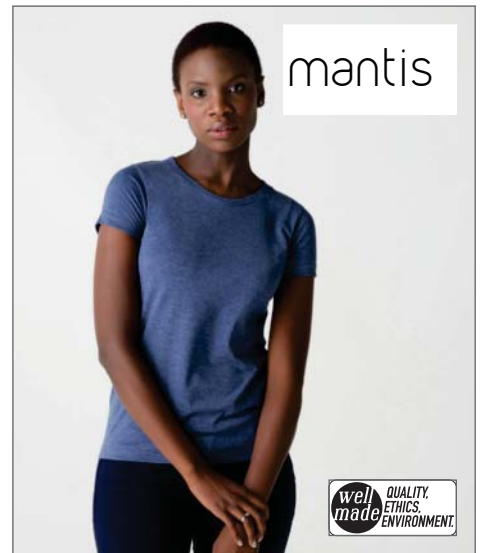

**P94** | M94 **Women's Duo Blend T**

60% Baumwolle / 40% Polyester

**S, M, L, XL**

145 g/m<sup>2</sup>

Mantis

Superweich | Moderner Schnitt | Rundhalsausschnitt | Ripp-Kragen | Doppelnäht am Saum | Abreißbares Größenetikett | Single-Jersey

BLACK		CHARCOAL GREY MELANGE		
BLUE MARL		WHITE		

Farbe	Größen	1	ab 50	ab 500
Coloured	S-XL	11,60	8,90	8,46

**BY021 | BY021 Ladies Extended Shoulder Tee**

100% Baumwolle (Grey: 90% Baumwolle / 10% Viskose, Charcoal: 60% Baumwolle / 40% Polyester)

**XS, S, M, L, XL**

140 g/m<sup>2</sup>

Build Your Brand

Modisch lang geschnittenes Shirt aus leichtem Jersey Stoff | Neutrales Größenlabel ohne Branding, für Neckendruck geeignet | Überschnittene Ärmel | Umgeschlagener Ärmelsaum | Schmales Halsbündchen

Farbe	Größen	1	ab 100	ab 1000	BLACK	CHARCOAL (HEATHER)	HEATHER GREY	WHITE
Coloured	XS-XL	6,58	5,90	5,56				



**SFM281** | SF281 **Mens Slub T**

100% Baumwolle

**S, M, L, XL, XXL**

140 g/m<sup>2</sup>

SF Men

Noppengarn | Modisch schmal gerippter Halsausschnitt | Figurbetont | Entfernbare SF (Skinfit) Label

BLACK	GRAPHITE GREY (SOLID)	WHITE
-------	-----------------------	-------

Farbe	Größen	1	ab 36	ab 360
Coloured	S-XXL	11,30	9,30	8,92



**SF281** | SK281 **Ladies Slub T**

100% Baumwolle

**S, M, L, XL**

140 g/m<sup>2</sup>

SF Women

Tailliert geschnitten | Noppengarn | Doppelnaht an Halsausschnitt, Saum und Ärmeln | Lang geschnitten | Entfernbare SF (Skinfit) Label | Gemäß Worldwide Responsible Accredited Production (WRAP) zertifizierte Herstellung

BLACK	FUCHSIA	WHITE
-------	---------	-------

Farbe	Größen	1	ab 72	ab 720
Coloured	S-XL	9,60	7,90	7,58

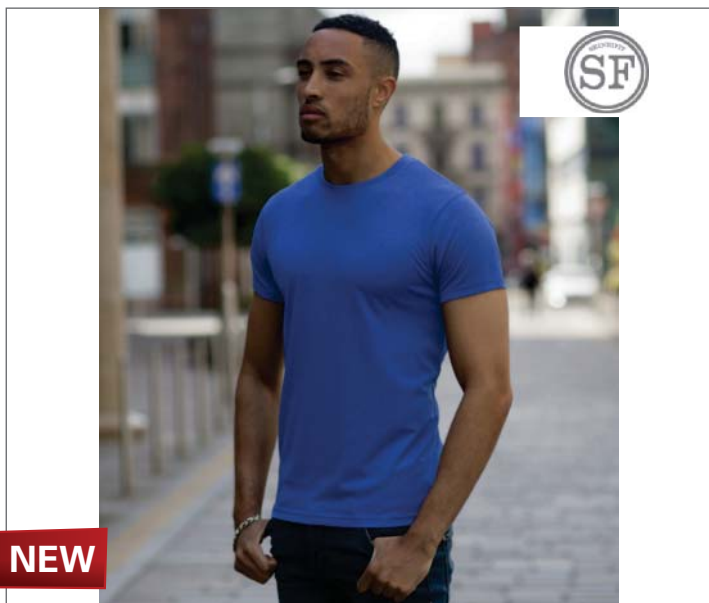

**NEW**

**SFM161** | SF161 **Mens Triblend T**

50% Polyester / 25% Baumwolle / 25% Viskose (Black Triblend: 45% Baumwolle / 35% Viskose / 20% Polyester, Grey Triblend: 57% Baumwolle / 33% Viskose / 10% Polyester)

**S, M, L, XL, XXL**

140 g/m<sup>2</sup>

SF Men

Tear-out Skinfit-Label | Triblend für Komfort, Formerhalt und Sitz | Rundhalsausschnitt im Rippenmuster mit Nackenband | Moderner langer Schnitt | Doppelte Nähte und Saum | Entspricht Damen SK161 Triblend T-Shirt

BLACK TRIBLEND	GREY TRIBLEND
BLUE TRIBLEND	RED TRIBLEND

Farbe	Größen	1	ab 36	ab 360
Coloured	S-XXL	13,04	10,70	10,28



**NEW**

**SF161** | SK161 **Ladies Triblend T**

50% Polyester / 25% Baumwolle / 25% Viskose (Black Triblend: 45% Baumwolle / 35% Viskose / 20% Polyester, Grey Triblend: 57% Baumwolle / 33% Viskose / 10% Polyester)

**XS, S, M, L, XL, XXL**

140 g/m<sup>2</sup>

SF Women

Tear-out SF (Skinfit)-Label | Triblend für Komfort, Formerhalt und Sitz | Rundhalsausschnitt im Rippenmuster mit Nackenband | Moderner langer Schnitt und passgeformter Seitensaum | Doppelte Nähte an Ärmeln und Saum | Entspricht Herren SF161 Triblend T-Shirt

BLACK TRIBLEND	GREY TRIBLEND
BLUE TRIBLEND	RED TRIBLEND

Farbe	Größen	1	ab 72	ab 720
Coloured	XS-XXL	11,56	9,50	9,14



**BY028** | BY028 **Shaped Long Tee**

100% Baumwolle

**S, M, L, XL, XXL**

140 g/m<sup>2</sup>

Build Your Brand

Leichtes Single-Jersey | Neutrales Größenlabel ohne Branding, für Nackendruck geeignet | Extra lang geschnitten | Modisch abgerundeter Saum | Set-In Ärmel | Nackenband | Schmales Halsbündchen | Doppelnähte am Saum

BLACK	CHARCOAL (HEATHER)	HEATHER GREY	WHITE
-------	--------------------	--------------	-------

Farbe	Größen	1	ab 80	ab 800
Coloured	S-XXL	8,80	7,90	7,42



**BY005** | BY005 **Light T-Shirt Round Neck**

100% Baumwolle (Grey: 90% Baumwolle / 10% Viskose, Charcoal: 60% Baumwolle / 40% Polyester)

**S, M, L, XL, XXL**

140 g/m<sup>2</sup>

Build Your Brand

Single-Jersey | Neutrales Größenlabel ohne Branding, für Nackendruck geeignet | Set-In-Ärmel | Nackenband | Schmales Halsbündchen | Doppelnähte am Saum | Lang und schmal geschnitten

BLACK	CHARCOAL (HEATHER)	HEATHER GREY	WHITE
-------	--------------------	--------------	-------

Farbe	Größen	1	ab 100	ab 1000
Coloured	S-XXL	6,58	5,90	5,56



**S9400** | ST9400 **Shawn Slub Crew Neck**

100% Baumwolle

**S, M, L, XL, XXL**

140 g/m<sup>2</sup>

Stedman®

Slub-Baumwolle | Eingefasster Halsausschnitt | Handstiche an Ärmelabschluss und Saum | Pflegeetikett in der Seitennaht | Kleines Größenetikett im Nacken | Seitennähte | Regular Fit | Waschbar bis 40 °C | Textilien frei von Schadstoffen nach ÖKO-TEX® Standard 100 | Ethisch verantwortungsvoll produziert gemäß WRAP-Richtlinien

BAHAMA GREEN	CRIMSON RED	TRUE BLUE
BLACK OPAL	SLATE GREY (SOLID)	WHITE

Farbe	Größen	1	ab 24	ab 240
White	S-XXL	7,30	6,38	5,98
Coloured	S-XXL	8,38	7,36	6,88

**S9500** | ST9500 **Sharon Slub Crew for women**

100% Baumwolle

**S, M, L, XL**

140 g/m<sup>2</sup>

Stedman®

Slub-Baumwolle | Verstärkte Schulternaht | Schmäler Ripp-Kragen | Weiter, moderner Halsausschnitt | Handstiche an Ärmelabschluss und Saum | Schulter-Nackenband | Pflegeetikett in der Seitennaht | Kleines Größenetikett im Nacken | Seitennähte | Regular Fit | Waschbar bis 40 °C | Textilien frei von Schadstoffen nach ÖKO-TEX® Standard 100 | Ethisch verantwortungsvoll produziert gemäß WRAP-Richtlinien

BAHAMA GREEN	CRIMSON RED	WHITE
BLACK OPAL	TRUE BLUE	

Farbe	Größen	1	ab 24	ab 240
White	S-XL	6,96	6,08	5,68
Coloured	S-XL	7,98	6,98	6,58



**SF201** | SK201 **Ladies Perfect T**

100% Baumwolle (Heather Grey: 85% Baumwolle / 15% Viskose)

**S, M, L, XL**

140 g/m<sup>2</sup>

SF Women

Femininer Schnitt | Länger geschnitten | Seitennähte | Gemäß Worldwide Responsible Accredited Production (WRAP) zertifizierte Herstellung

BLACK	CANDYFLOSS PINK	NAVY	VINTAGE RED
BRIGHT PURPLE	HEATHER GREY	SAPPHIRE BLUE	WHITE
BRIGHT RED	HOT PINK	SPRING GREEN	

Farbe	Größen	1	ab 72	ab 720
White	S-XL	7,16	5,90	5,66
Coloured	S-XL	8,00	6,60	6,32

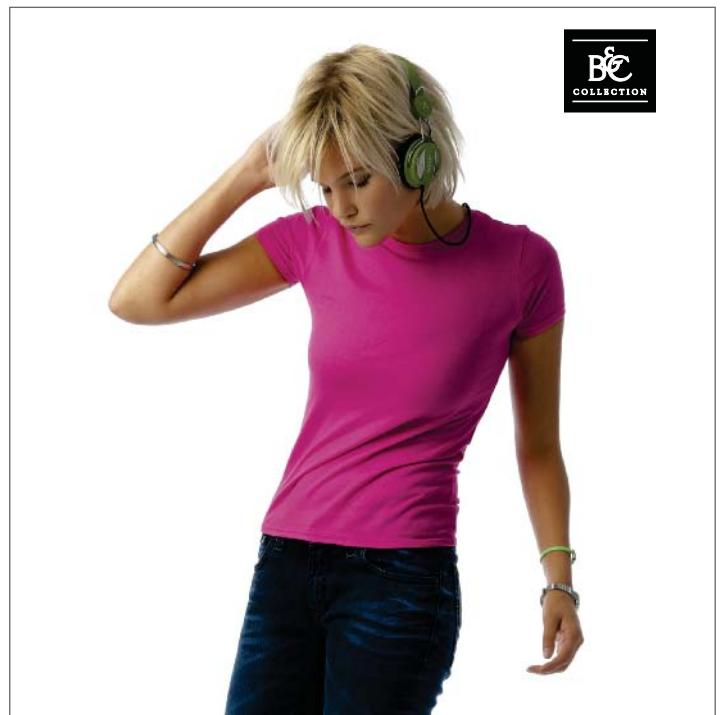

**BCTW251** | TW251 **Women-Only PC**

65% Polyester / 35% Baumwolle

**XS, S, M, L, XL**

145 g/m<sup>2</sup>

B&C

Mischgewebe um fluoreszierenden Farbeffekt zu verstärken | Schmäler Rundhalsausschnitt aus identischem Material | Bund unten und Ärmelbund mit doppelter Steppnaht | Seitennähte

ULTRA GREEN	ULTRA PINK	ULTRA YELLOW
-------------	------------	--------------

Farbe	Größen	1	ab 25	ab 250
Coloured	XS-XL	12,10	11,42	10,98



**BCTM250** | TM250 **T-Shirt Men-Only PC**

65% Polyester / 35% Baumwolle

**S, M, L, XL, XXL**

145 g/m<sup>2</sup>

B&C

Mischgewebe um fluoreszierenden Farbeffekt zu verstärken | Rundhalsausschnitt in 1x1 Ripp-Strick | Bund unten und Ärmelbund mit doppelter Steppnaht | Seitennähte

ULTRA GREEN	ULTRA PINK	ULTRA YELLOW
-------------	------------	--------------

Farbe	Größen	1	ab 25	ab 250
Coloured	S-XXL	12,10	11,42	10,98

BELLA+CANVAS  
LOS ANGELES



**NEW**

**CV3006** | 3006 **Men's Long Body Urban Tee**

100 % Baumwolle (Dark Grey Heather: 52% Baumwolle/ 48% Polyester)

**S, M, L, XL, XXL**

142 g/m<sup>2</sup>

Canvas

Gekämmte, ringgesponnene Baumwolle | An der Seite gesäumt | Retail Fit | Längerer Body | Leicht geschwungener Saum unten

Farbe	Größen	1	ab 72	ab 720
Coloured	S-XL	11,50	9,98	9,58
Coloured	XXL	13,82	11,98	11,52

BLACK

DARK GREY HEATHER

WHITE



**S9550 | ST9550 Sharon Oversized Slub Crew Neck for women**

100% Baumwolle

**S, M, L, XL**

140 g/m<sup>2</sup>

Stedman®

Slub-Garn für strukturierte Optik | Abgerundeter Saum mit offener Kante | Schmäler Ripp-Kragen | Weiter, moderner Halsausschnitt mit offener Kante | Dekorative Kettenstiche an Kragen und Saum | Pflegeetikett in der Seitennaht | Kleines Größenetikett im Nacken | Oversized Fashion Fit | Seitennähte | Textilien frei von Schadstoffen nach ÖKO-TEX Standard 100 | Ethisch verantwortungsvoll produziert gemäß WRAP-Richtlinien

POWDER BLUE	POWDER GREY	WHITE
POWDER GREEN	POWDER ROSE	

Farbe	Größen	1	ab 24	ab 240
White	S-XL	8,86	7,76	7,18
Coloured	S-XL	9,50	8,30	7,76

**S9450 | ST9450 Shawn Oversized Slub Crew Neck for men**

100% Baumwolle

**S, M, L, XL, XXL**

140 g/m<sup>2</sup>

Stedman®

Saum mit offener Kante | Schmäler Ripp-Kragen | Kleine Brusttasche | Dekorative Kettenstiche an Kragen und Saum | Slub-Garn für strukturierte Optik | Weiter Halsausschnitt mit offener Kante | Kleines Größenetikett im Nacken | Pflegeetikett in der Seitennaht | Oversized Fashion Fit | Seitennähte | Textilien frei von Schadstoffen nach ÖKO-TEX Standard 100 | Ethisch verantwortungsvoll produziert gemäß WRAP-Richtlinien

POWDER BLUE	POWDER GREY	WHITE
POWDER GREEN	POWDER ROSE	

Farbe	Größen	1	ab 24	ab 240
White	S-XXL	9,98	8,86	8,28
Coloured	S-XXL	10,38	9,14	8,54

**NEW**

*Stars*  
by Stedman®





**S9800** | ST9800 **Luke Crew Neck**

60% Baumwolle / 40% Polyester

**S, M, L, XL, XXL**

145 g/m<sup>2</sup>

Stedman®

Baumwoll-Melange | Verstärkte Schulternaht | Handstiche an Ärmelabschluss und Saum | Schmalere Ripp-Kragen mit Elasthan | Schulter-Nackenband | Kleines Größenetikett im Nacken | Pflegeetikett in der Seitennaht | Seitennähte | Waschbar bis 40 °C | Regular Fit | Textilien frei von Schadstoffen nach ÖKO-TEX® Standard 100 | Ethisch verantwortungsvoll produziert gemäß WRAP-Richtlinien

AQUA HEATHER	CHERRY HEATHER	NAVY HEATHER	PURPLE HEATHER
CHARCOAL HEATHER	GREY HEATHER	PUMPKIN HEATHER	

Farbe	Größen	1	ab 24	ab 240
Coloured	S-XXL	8,38	7,36	6,88

**S9900** | ST9900 **Lisa Crew Neck for women**

60% Baumwolle / 40% Polyester

**S, M, L, XL**

145 g/m<sup>2</sup>

Stedman®

Baumwoll-Melange | Schmalere Ripp-Kragen mit Elasthan | Handstiche an Ärmelabschluss und Saum | Verstärkte Schulternaht | Schulter-Nackenband | Kleines Größenetikett im Nacken | Pflegeetikett in der Seitennaht | Seitennähte | Waschbar bis 40 °C | Regular Fit | Textilien frei von Schadstoffen nach ÖKO-TEX® Standard 100 | Ethisch verantwortungsvoll produziert gemäß WRAP-Richtlinien

AQUA HEATHER	CHERRY HEATHER	NAVY HEATHER	PURPLE HEATHER
CHARCOAL HEATHER	GREY HEATHER	PUMPKIN HEATHER	

Farbe	Größen	1	ab 24	ab 240
Coloured	S-XL	7,98	6,98	6,58

# FASHION T-SHIRTS (RUNDHALS)



## S9020 | ST9020 Morgan Crew Neck

100% Baumwolle ( Grey Heather: 85% Baumwolle / 15% Viskose )

**S, M, L, XL, XXL**

160 g/m<sup>2</sup> Stedman®

Ringgesponnene Baumwolle | Eingefasster Ripp-Kragen | Kleines Größenetikett im Nacken | Pflegeetikett in der Seitennaht | Seitennähte | Waschbar bis 40 °C | Body Fit | Textilien frei von Schadstoffen nach ÖKO-TEX® Standard 100 | Ethisch verantwortungsvoll produziert gemäß WRAP-Richtlinien

S, M, L, XL		
CRIMSON RED	GREEN FLASH	KING BLUE
DAISY YELLOW	GREY HEATHER	MARINA BLUE
DEEP LILAC	HAWAII BLUE	MILITARY GREEN

S, M, L, XL, XXL		
BLACK OPAL	SLATE GREY (SOLID)	WHITE

Farbe	Größen	1	ab 24	ab 240
White	S-XXL	5,56	4,86	4,54
Coloured	S-XXL	6,32	5,52	5,16



## S9120 | ST9120 Megan Crew Neck for women

100% Baumwolle

**S, M, L, XL**

145 g/m<sup>2</sup> Stedman®

Gekämmte, ringgesponnene Baumwolle | Moderne Länge | Kurze, moderne Ärmel mit schmalen Ripp-Bündchen | Kontrastfarbendes Nackenband in Cupcake Pink (bei Shirtfarbe Cupcake Pink: Nackenband in Marina Blue) | Schmalere, moderner Ripp-Kragen | Weiter, moderner Halsschnitt | Pflegeetikett in der Seitennaht | Kleines Größenetikett im Nacken | Seitennähte | Waschbar bis 40 °C | Body Fit | Textilien frei von Schadstoffen nach ÖKO-TEX® Standard 100 | Ethisch verantwortungsvoll produziert gemäß WRAP-Richtlinien

BLACK OPAL	CUPCAKE PINK	WHITE
CRIMSON RED	MARINA BLUE	

Farbe	Größen	1	ab 24	ab 240
White	S-XL	5,18	4,58	4,28
Coloured	S-XL	6,32	5,52	5,16



**NEW**

## N3012 | 33012 Chip Ladies T-Shirt

60% Baumwolle / 40% Polyester (Heather Grey: 65% Polyester / 35% Baumwolle)

**S, M, L, XL, XXL**

145 g/m<sup>2</sup> Slazenger

Einfarbiger Einsatz an Kragen und Bündchen | Slazenger Transferdruck an linker unterer Seitennaht | Eingedrucktes Label | Meliert

HEATHER BLUE	HEATHER GREEN	HEATHER GREY	HEATHER RED
--------------	---------------	--------------	-------------

Farbe	Größen	1	ab 50	ab 500
Coloured	S-XXL	11,16	9,88	9,30



**NEW**

## N3011 | 33011 Chip T-Shirt

60% Baumwolle / 40% Polyester (Heather Grey: 65% Polyester / 35% Baumwolle)

**S, M, L, XL, XXL, 3XL**

145 g/m<sup>2</sup> Slazenger

Einfarbiger Einsatz an Kragen und Bündchen | Slazenger Transferdruck an linker unterer Seitennaht | Eingedrucktes Label | Meliert

HEATHER BLUE	HEATHER GREEN	HEATHER GREY	HEATHER RED
--------------	---------------	--------------	-------------

Farbe	Größen	1	ab 50	ab 500
Coloured	S-3XL	11,16	9,88	9,30



**BCTWD71** | TWD71 **T-Shirt DNM Plug In / Women**

100% Baumwolle  
**XS, S, M, L, XL**  
 145 g/m<sup>2</sup>

B&C

Single-Jersey mit Cold-Dye-Behandlung für einen auffälligen Effekt (Pigment-Dye) | Femininer Kragen aus identischem Material | Nackenband | Eingesetzte Ärmel | Femininer Schnitt | Bund unten mit Narbennaht | Verstärkter Dye-Effekt an Nähten (Kragen, Ärmel, Bund unten) | Ärmelverarbeitung: Umschlag mit Riegelverschluss zur Unterstreichung des Dye-Effekts

BLUE CLASH	GREY CLASH	RUSTY CLASH
GREEN CLASH	JAZZBERRY CLASH	

Farbe	Größen	1	ab 25	ab 250
Coloured	XS-XL	12,38	11,30	10,38



**BCTMD70** | TMD70 **T-Shirt DNM Plug In / Men**

100% Baumwolle  
**S, M, L, XL, XXL**  
 145 g/m<sup>2</sup>

B&C

Single-Jersey mit Cold-Dye-Behandlung für einen auffälligen Effekt (Pigment-Dye) | Rundhalskragen aus identischem Material | Nackenband | Eingesetzte Ärmel | Ärmelverarbeitung: Umschlag mit Riegelverschluss zur Unterstreichung des Dye-Effekts | Bund unten mit Narbennaht | Verstärkter Dye-Effekt an Nähten (Kragen, Ärmel, Bund unten) | Verdrehte Seitennähte zur Unterstreichung des Dye-Effekts

BLUE CLASH	GREY CLASH	RUSTY CLASH
GREEN CLASH	JAZZBERRY CLASH	

Farbe	Größen	1	ab 25	ab 250
Coloured	S-XXL	12,38	11,30	10,38



**SF291** | SK291 **Ladies Fleck T**

White: 90% Baumwolle / 10% Polyester (Black: 97% Baumwolle / 3% Polyester, Charcoal: 75% Polyester / 25% Baumwolle)

**S, M, L, XL**  
 150 g/m<sup>2</sup>

SF Women

Meliertes Garn | Doppelnähte an Hals, Saum und Ärmeln | Entfernbares SF (Skinnifit)-Label | Lang geschritten | Gemäß Worldwide Responsible Accredited Production (WRAP) zertifizierte Herstellung

BLACK	CHARCOAL (GREY)	WHITE
-------	-----------------	-------

Farbe	Größen	1	ab 72	ab 720
Coloured	S-XL	12,04	9,90	9,50



**SFM291** | SF291 **Mens Fleck T**

White: 90% Baumwolle / 10% Polyester, Black: 97% Baumwolle / 3% Polyester, Charcoal: 75% Polyester / 25% Baumwolle)

**S, M, L, XL, XXL**  
 150 g/m<sup>2</sup>

SF Men

Meliert | Modisch schmaler Ripp-Strick-Halsausschnitt | Entfernbares SF (Skinnifit)-Label

BLACK	CHARCOAL GREY (HEATHER)	WHITE
-------	-------------------------	-------

Farbe	Größen	1	ab 36	ab 360
Coloured	S-XXL	12,76	10,50	10,08



**NEW**

**well made** QUALITY. ETHICS. ENVIRONMENT.

**P120 | M120 Men's Raw Scoop T**

100% Baumwolle (Charcoal Grey Melange: 60% Baumwolle / 40% Polyester)

**S, M, L, XL**

150 g/m<sup>2</sup> Mantis

Organische Baumwolle | Single-Jersey | Etwas weiterer und tieferer Halsausschnitt | Ungesäumte Schnittkanten am Halsausschnitt | Moderne Passform | Abreißbares Etikett

BLACK	WHITE
CHARCOAL GREY MELANGE	

Farbe	Größen	1	ab 50	ab 500
Coloured	S-XL	13,20	10,50	9,98



mantis

**well made** QUALITY. ETHICS. ENVIRONMENT.

**P98 | M98 Men's Vintage T**

100% Baumwolle

**S, M, L, XL, XXL**

150 g/m<sup>2</sup> Mantis

Modern geschnittenes Rundhalsshirt | Ausgewaschener Vintage-Effekt | Abreißbares Label

VINTAGE BLACK
---------------

Farbe	Größen	1	ab 50	ab 500
Vintage Black	S-XXL	16,20	13,50	12,82



mantis

**well made** QUALITY. ETHICS. ENVIRONMENT.

**P111 | M111 Women's Tencel® T**

100% Lyocell

**S, M, L**

150 g/m<sup>2</sup> Mantis

Kastiges Shirt mit geradem Saum, Seitenschlitzen und Flügelärmeln | Weiter geschnittener Hals mit schmalem Ripp | Leicht ausgestellt | Fließend fallender, weicher und leicht schimmernder Tencel® Lyocell-Stoff | Abreißbares Nackenetikett

BLACK	WHITE
-------	-------

Farbe	Größen	1	ab 50	ab 500
Coloured	S-L	13,20	10,50	9,98



**B&C**  
COLLECTION

**BCTM035 | TM035 T-Shirt Too Chic / Men**

100% Baumwolle

**S, M, L, XL, XXL**

150 g/m<sup>2</sup> B&C

Vintage-Look (Flammengarn-Edition) | Rundhalsausschnitt in 1x1 Ripp-Strick mit Flammengarn | Umgeschlagener Ärmelbund mit drei Riegeln | Bund unten mit Blindstichsaum | Seitennähte

CHIC BLACK	CHIC NAVY
CHIC GREEN	CHIC WHITE

Farbe	Größen	1	ab 25	ab 250
Coloured	S-XXL	10,18	9,32	9,12

**BCTW030 | TW030 T-Shirt Too Chic / Women**

100% Baumwolle

**XS, S, M, L, XL**

150 g/m<sup>2</sup> B&C

Vintage-Look (Flammengarn-Edition) | Rundhalsausschnitt in 1x1 Ripp-Strick mit Flammengarn | Band aus identischem Material am Ärmelansatz für Raffeeffekt | Bund unten mit Blindstichsaum | Seitennähte

CHIC BLACK	CHIC NAVY
CHIC GREEN	CHIC WHITE

Farbe	Größen	1	ab 25	ab 250
Coloured	XS-XL	10,18	9,32	9,12



mantis

**well made** QUALITY. ETHICS. ENVIRONMENT.

**P99 | M99 Women's Loose Fit T Dress**

100% Baumwolle

**S, M, L, XL**

150 g/m<sup>2</sup> Mantis

Organische Baumwolle | Single-Jersey | Geschwungener Saum | Oberhalb Knielänge | Abreißbares Etikett

BLACK	WHITE
-------	-------

Farbe	Größen	1	ab 50	ab 500
Coloured	S-XL	16,60	13,90	13,18



**NEW**

**L01406** | 01406 **Women`s Round Neck T-Shirt Melba**

100% Baumwolle

**S, M, L**

110 g/m<sup>2</sup>

SOL'S

Nahtlose Ärmel | Aufgeschlagene Ärmel | Seitennähte

CARIBBEAN BLUE	DEEP BLACK	WASHED BLACK
CORAL	DENIM	

Farbe	Größen	1	ab 50	ab 500
Coloured	S-L	8,78	7,40	7,10



**L131** | 01182 **Mens T-Shirt Mixed**

65% Polyester / 35% Baumwolle

**S, M, L, XL, XXL**

150 g/m<sup>2</sup>

SOL'S

65% Polyester/ 35% ringgesponnene, halbgekämmte Baumwolle | Kurzarm | Aus Einzelteilen genäht | Geeignet für Sublimationsdruck

Farbe	Größen	1	ab 50	ab 500	CHARCOAL MELANGE	HEATHER BLUE	HEATHER GREEN	HEATHER RED
Coloured	S-XXL	8,42	7,14	6,86	GREY MELANGE	HEATHER BURGUNDY	HEATHER NAVY	



**BEST  
SELLER**

**L132 | 01181 Womens T-Shirt Mixed**

65% Polyester / 35% Baumwolle

**S, M, L, XL, XXL**

150 g/m<sup>2</sup>

SOL'S

65% Polyester/ 35% ringgesponnene, halbgekämmte Baumwolle | Kurzarm | Aus Einzelteilen genäht | Geeignet für Sublimationsdruck

Farbe	Größen	1	ab 50	ab 500	CHARCOAL MELANGE	HEATHER BLUE	HEATHER GREEN	HEATHER RED
Coloured	S-XXL	8,42	7,14	6,86	GREY MELANGE	HEATHER BURGUNDY	HEATHER NAVY	



439

**Z165M** | R-165M-0 **Men's HD T-Shirt**

65% Polyester / 35% Baumwolle

**XS, S, M, L, XL, XXL**

155 - 160 g/m<sup>2</sup>

Russell

Polybaumwoll-Gemisch aus 65% Polyester und 35% gekämmter, ringgesponnener Baumwolle für weichen Griff und hohen Tragekomfort | Figurbetonter Schnitt | Schulter-zu-Schulter-Band | Seitennähte | Eignet sich perfekt für den Sublimationsdruck

BLUE MARL	GREY MARL	RED MARL	YELLOW MARL
CORAL MARL	PINK MARL	SILVER MARL	
GREEN MARL	PURPLE MARL	WHITE	

Farbe	Größen	1	ab 36	ab 360
Coloured	XS-XXL	9,56	8,48	8,06



BEST SELLER

**Z165F** | R-165F-0 **Ladies HD T-Shirt**

65% Polyester / 35% Baumwolle

**XS, S, M, L, XL**

155 - 160 g/m<sup>2</sup>

Russell

Polybaumwoll-Gemisch aus 65% Polyester und 35% gekämmter, ringgesponnener Baumwolle für weichen Griff und hohen Tragekomfort | Länger geschnitten | Figurbetonter Schnitt | Schulter-zu-Schulter-Band | Seitennähte | Eignet sich perfekt für den Sublimationsdruck

BLUE MARL	GREY MARL	RED MARL	YELLOW MARL
CORAL MARL	PINK MARL	SILVER MARL	
GREEN MARL	PURPLE MARL	WHITE	

Farbe	Größen	1	ab 36	ab 360
Coloured	XS-XL	9,56	8,48	8,06





**NEW  
COLOUR**

**A6750 | 6750 Tri-Blend Tee**

50% Polyester / 25% Baumwolle / 25% Viskose

**XS, S, M, L, XL, XXL**

159 g/m<sup>2</sup>

Anvil

Leicht tailliert | Schnitt mit Seitennaht | Schulterband und 1,5 cm gesäumter Kragen | Halsausschnitt vorn einfach abgesteppt | Doppelnaht an Ärmel und Saum | TearAway-Label | Gekämmtes, ringgesponnenes Baumwollmischgewebe (Polyester/Viskose)

BLACK	HEATHER CARIBBEAN BLUE	HEATHER GALAPAGOS BLUE	HEATHER ORANGE
HEATHER AUBERGINE	HEATHER DARK GREEN	HEATHER GREEN	HEATHER RED
HEATHER BLUE	HEATHER DARK GREY	HEATHER GREY	WHITE

Farbe	Größen	1	ab 36	ab 360
White	XS-XXL	8,10	6,82	6,46
Coloured	XS-XXL	9,20	7,74	7,34



**NEW**

**TJ5050 | 5050 Urban Melange Tee**

50% Baumwolle / 50% Polyester

**S, M, L, XL, XXL, 3XL**

160 g/m<sup>2</sup> Tee Jays

Mischgewebe | Tailor Fit | Nackenband von Schulter zu Schulter | Zweifach vorgeschrumpft | Enzymwaschung | Doppelnäht

BLACK MELANGE	DENIM MELANGE	WINE MELANGE
---------------	---------------	--------------

Farbe	Größen	1	ab 50	ab 500
Coloured	S-XXL	10,12	8,54	8,28
Coloured	3XL	11,96	10,18	9,88



**NEW**

**TJ5051 | 5051 Ladies Urban Melange Tee**

50% Baumwolle / 50% Polyester

**S, M, L, XL, XXL**

160 g/m<sup>2</sup> Tee Jays

Mischgewebe | Tailor Fit | Nackenband von Schulter zu Schulter | 2-fach vorgeschrumpft | Langstapel | Enzymwaschung

BLACK MELANGE	DENIM MELANGE	WINE MELANGE
---------------	---------------	--------------

Farbe	Größen	1	ab 50	ab 500
Coloured	S-XXL	10,12	8,54	8,28



**NEW COLOUR**

**TJ520 | 520 Mens Interlock Bodyfit T-Shirt**

100% Baumwolle

**S, M, L, XL, XXL, 3XL**

220 g/m<sup>2</sup> Tee Jays

Gekämmte, ringgesponnene Baumwolle / Interlock | Silikon-gewaschen | Doppelnähte | Kragen mit Elasthan-Anteil | Seitennähte

AZURE	DUSTY GREEN	PLUM
BLACK	FLINT STONE	SPRING GREEN
CHOCOLATE	INDIGO	STONE
DARK GREY (SOLID)	MANDARIN	WHITE
DEEP RED	NAVY	WINE

Farbe	Größen	1	ab 50	ab 500
Coloured	S-XXL	14,04	12,32	11,96
Coloured	3XL	15,90	13,96	13,54



**JHK240 | TSRLPRM Ladies Regular Premium T-Shirt**

100% Baumwolle

**S, M, L, XL, XXL**

170 g/m<sup>2</sup> JHK

Kurzärmeliges Damen T-Shirt | Enganliegend | Single-Jersey

BLACK	RED
FUCHSIA	ROYAL BLUE
GREY MELANGE	WHITE
KELLY GREEN	

Farbe	Größen	1	ab 100	ab 1000
White	S-XXL	3,70	3,20	3,00
Coloured	S-XXL	4,06	3,52	3,30



**JN978 | JN978 Men's Urban T-Shirt**

100% Baumwolle

**S, M, L, XL, XXL, 3XL**

180 g/m<sup>2</sup> James+Nicholson

Hochwertiger Single-Jersey aus Flammgarn | Lässige, komfortable Schnittform | T-Shirt in aktuell trendiger Slub-Qualität | Rundhalsausschnitt | Schulter mit doppelter Kontrast-Naht

AZUR/NAVY	ORANGE/NAVY
FERN GREEN/NAVY	TOMATO/NAVY
GRAPHITE (SOLID)/AZUR	WHITE/NAVY
NAVY/FERN GREEN	YELLOW/NAVY

Farbe	Größen	1	ab 50	ab 500
Coloured	S-3XL	11,40	10,60	10,40



**JN977 | JN977 Ladies' Urban T-Shirt**

100% Baumwolle

**S, M, L, XL, XXL**

160 g/m<sup>2</sup> James+Nicholson

Hochwertiger Single-Jersey aus Flammgarn | Lässige komfortable Schnittform | T-Shirt in aktuell trendiger Slub-Qualität | Rundhalsausschnitt | Schulter mit doppelter Kontrast-Naht | Taillierter Schnitt

AZUR/NAVY	ORANGE/NAVY
FERN GREEN/NAVY	TOMATO/NAVY
GRAPHITE (SOLID)/AZUR	WHITE/NAVY
NAVY/FERN GREEN	YELLOW/NAVY

Farbe	Größen	1	ab 50	ab 500
Coloured	S-XXL	11,40	10,60	10,40



**NEW**  
COLOUR

**TJ580N** | 580 **Ladies Interlock T-Shirt**

100% Baumwolle  
**S, M, L, XL, XXL, 3XL**  
 220 g/m<sup>2</sup>

Tee Jays

Gekämmte, ringgesponnene Baumwolle / Interlock | Einlaufvorbehandelt | Doppelnähte | Modisch geschnitten | Schmalere, modischer Kragen | Enzym- und silikongewaschen

Farbe	Größen	1	ab 50	ab 500	AZURE	DEEP RED	INDIGO	SPRING GREEN
Coloured	S-XXL	13,20	11,60	11,26	BLACK	DUSTY GREEN	MANDARIN	STONE
Coloured	3XL	15,08	13,22	12,82	CHOCOLATE	FLINT STONE	NAVY	WHITE
					DARK GREY (SOLID)	HOT PINK	PLUM	WINE



**NEW**

**TJ5030 | 5030 Ladies City Tee**

100% Viskose

**S, M, L, XL, XXL**

160 g/m<sup>2</sup>

Tee Jays

Lose Passform | Nackenband von Schulter zu Schulter | Zweifach vorgeschrumpft | Enzymwaschung

Farbe	Größen	1	ab 50	ab 500	BLACK	FLINT STONE	WHITE
Coloured	S-XXL	13,32	11,70	11,34	DUSTY GREEN	PLUM	



**BEST  
SELLER**

**NEW  
COLOUR**

**SFM121** | SF121 **Mens Feel Good Stretch T**

96% Baumwolle / 4% Elasthan (Heather Grey: 81% Baumwolle / 15% Viskose / 4% Elasthan; Heather Blue, Heather Navy: 65% Polyester / 30% Baumwolle / 5% Elasthan; Heather Red: 90% Baumwolle / 6% Viskose / 4% Elasthan)

**S, M, L, XL, XXL**

165 g/m<sup>2</sup>

SF Men

Entfernbares SF (Skinnifit)-Label | Rundhalsausschnitt im Ripp-Muster mit Nackenband | Enzymgewaschen für einzigartig weiches Tragegefühl | Moderner, langer Schnitt | Doppelte Nähte an Ärmeln und Saum

BLACK	HEATHER BLUE	HEATHER RED	SAPPHIRE BLUE
BRIGHT RED	HEATHER GREY	NAVY	SURF BLUE
GREEN	HEATHER NAVY	ROYAL	WHITE

Farbe	Größen	1	ab 36	ab 360
White	S-XXL	11,16	9,20	8,82
Coloured	S-XXL	12,04	9,90	9,50

**SF121** | SK121 **Ladies Feel Good Stretch T**

96% Baumwolle / 4% Elasthan (Heather Grey: 81% Baumwolle / 15% Viskose / 4% Elasthan; Heather Blue, Navy, Pink, Purple: 65% Polyester / 30% Baumwolle / 5% Elasthan; Heather Red: 90% Baumwolle / 6% Viskose / 4% Elasthan)

**XS, S, M, L, XL, XXL**

165 g/m<sup>2</sup>

SF Women

Stretch-T-Shirt mit Rundhalsausschnitt | Enzymwaschung für ein einzigartiges, weiches Tragegefühl | Entfernbares SF (Skinnifit)-Label | Moderner, langer Schnitt | Elasthan und Seitennähte für eine verbesserte Passform, besseren Komfort und Formbeständigkeit | Weicher, dehnbarer, gerippter Ausschnitt mit Einfassung im Nacken

BABY PINK	FUCHSIA	HEATHER NAVY	NAVY
BLACK	GREEN	HEATHER PINK	ROYAL
BRIGHT RED	HEATHER BLUE	HEATHER PURPLE	SURF BLUE
DEEP PURPLE	HEATHER GREY	HEATHER RED	WHITE

Farbe	Größen	1	ab 72	ab 720
White	XS-XXL	8,76	7,20	6,92
Coloured	XS-XXL	9,36	7,70	7,40



**NEW**

**EL38011** | 38011 **Nanaimo T-Shirt**

100% Baumwolle

**XS, S, M, L, XL, XXL, 3XL**

160 g/m<sup>2</sup>

Elevate

Satin Schulterband | 1x1 Ripp-Strick-Kragen ohne Nähte auf der Außenseite | Sanftes Gefühl auf der Haut | Farbiges Elevate Logo hinten | Eingedrucktes Label | Glatte Oberfläche | Vorgeschrumpft | Ringgesponnene und gekämmte Baumwolle | Öko-Tex® Standard 100 zertifiziert

ANTHRACITE (SOLID)	BURGUNDY	LIGHT BLUE	RED
APPLE GREEN	CHOCOLATE BROWN	LIGHT GREY (SOLID)	WHITE
ARMY GREEN	FOREST	NAVY	YELLOW
BLACK	GREY MELANGE	ORANGE	
BLUE	KHAKI	PLUM	

Farbe	Größen	1	ab 50	ab 500
Coloured	XS-3XL	9,72	8,40	7,90



**L293** | 11393 **Women's T-Shirt Short Scoop**

100% Baumwolle

**S, M, L, XL**

150 g/m<sup>2</sup>

SOL'S

Slub-Jersey | Slub-Material ist sehr dünn, leicht durchscheinend und wirkt ausgewaschen | Seitennähte | Sehr feminin | Dekolletiert | Nahtlose Ärmel | Rundhalskragen mit Feinripp | Halbgekämmte Baumwolle

AMBER	INDIGO	WHITE
BLACK	POPPY RED	

Farbe	Größen	1	ab 50	ab 500
Coloured	S-XL	10,66	8,86	8,34



**BEST SELLER**

**NEW COLOUR**

**S9700** | ST9700 **Claire Crew Neck for women**

95% Baumwolle / 5% Elasthan (Grey Heather: 82% Baumwolle / 14% Viskose / 4% Elasthan)

**S, M, L, XL**

165 - 170 g/m<sup>2</sup>

Stedman®

95% gekämmte, ringgesponnene Baumwolle / 5% Elasthan | Single-Jersey, „Full-Feeder“ | Weiter, moderner Halsausschnitt | Kontrastfarbened Nackenband in Cupcake Pink (bei Shirtfarbe Cupcake Pink: Nackenband in Marina Blue) | Waschbar bis 40 °C | Body Fit | Textilien frei von Schadstoffen nach ÖKO-TEX® Standard 100 | Ethisch verantwortungsvoll produziert gemäß WRAP-Richtlinien

BLACK OPAL	GREY HEATHER	WHITE
CUPCAKE PINK	MARINA BLUE	

Farbe	Größen	1	ab 24	ab 240
White	S-XL	7,98	6,98	6,58
Coloured	S-XL	9,14	7,98	7,48

**S9600** | ST9600 **Clive Crew Neck**

95% Baumwolle / 5% Elasthan (Grey Heather: 82% Baumwolle / 14% Viskose / 4% Elasthan)

**S, M, L, XL, XXL**

165 - 170 g/m<sup>2</sup>

Stedman®

95% gekämmte, ringgesponnene Baumwolle / 5% Elasthan | Single-Jersey | Verstärkte Schulternaht | Kontrastfarbened Nackenband | Schmäler Ripp-Kragen | Schmäler Ärmelsaum | Waschbar bis 40 °C | Body Fit | Qualität wie S9700

S, M, L, XL	KING BLUE	MARINA BLUE
-------------	-----------	-------------

S, M, L, XL, XXL	BLACK OPAL	SLATE GREY (SOLID)
	GREY HEATHER	WHITE

Farbe	Größen	1	ab 24	ab 240
White	S-XXL	8,76	7,66	7,16
Coloured	S-XXL	9,88	8,58	8,08

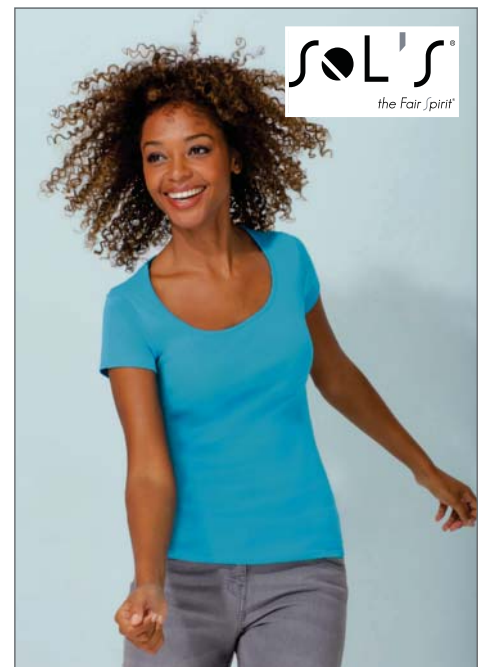

**L159** | 11865 **Women T-Shirt Moody**

100% Baumwolle

**S, M, L, XL, XXL**

160 g/m<sup>2</sup>

SOL'S

Figurbetonter Schnitt | Rundhals | Seitennähte

APPLE GREEN	FUCHSIA	TURQUOISE
DEEP BLACK	RED	WHITE

Farbe	Größen	1	ab 50	ab 500
White	S-XXL	7,16	6,02	5,78
Coloured	S-XXL	8,34	7,02	6,74



**L196** | 11394 **Men's T-Shirt First**

100% Baumwolle

**S, M, L, XL, XXL**

150 g/m<sup>2</sup>

SOL'S

Halbgekämmte Baumwolle | Slub-Jersey | Slub-Material ist sehr dünn, leicht durchscheinend und wirkt ausgewaschen | Seitennähte | Körperbetonter Schnitt | Kragen mit Feinripp | Rundhals | Nackenband



Farbe	Größen	1	ab 50	ab 500
Coloured	S-XXL	10,66	8,86	8,34

# FASHION T-SHIRTS (RUNDHALS)



**SF261** | SK261 **Ladies Short Sleeved Slinky T**

100% Viskose

**S, M, L, XL**

170 g/m<sup>2</sup>

SF Women

Dezenter, weiter Halsausschnitt | Hüftlang | Sehr leichtes Viskose Shirt | Single-Jersey | Gemäß Worldwide Responsible Accredited Production (WRAP) zertifizierte Herstellung



**L194** | 11932 **Women's T-Shirt Miami**

95% Baumwolle / 5% Elasthan

**XS, S, M, L, XL**

170 g/m<sup>2</sup>

SOL'S

Weiche, halbgekämmte Baumwolle und sehr femininer Schnitt | Seitennähte | Elasthan-Komfort



**L199** | 11934 **Men's Short Sleeve T-Shirt Milano**

95% Baumwolle / 5% Elasthan

**S, M, L, XL, XXL**

190 g/m<sup>2</sup>

SOL'S

Körperbetonter Schnitt | Seitennähte | Elasthan-Komfort | Nackenband | Weiche, gekämmte Baumwolle

BLACK WHITE

Farbe	Größen	1	ab 72	ab 720
Coloured	S-XL	15,80	13,00	12,48

BLACK WHITE

Farbe	Größen	1	ab 50	ab 500
White	XS-XL	10,38	8,74	8,38
Black	XS-XL	11,84	9,98	9,56

BLACK WHITE

Farbe	Größen	1	ab 50	ab 500
White	S-XXL	12,72	10,72	10,28
Black	S-XXL	13,94	11,74	11,26



**NEW**

**DY750CPG** | 750CPG **Cold Water Pigment Dyed T-Shirt**

100% Baumwolle

**S, M, L, XL, XXL, 3XL**

180 g/m<sup>2</sup>

Dynomite

Batik-gefärbtes T-Shirt | Doppelnahtverarbeitung an Kragen und Saum | Handgefärbt in den USA | Vorgeschumpft | Jedes Batik-Shirt ist individuell in der Farbgebung | Durchgehendes Schulterband



**NEW**

**DY700PG** | 700PG **Pigment Dyed T-Shirt**

100% Baumwolle

**S, M, L, XL, XXL, 3XL**

180 g/m<sup>2</sup>

Dynomite

Pigmentgefärbtes T-Shirt | Angenehm weiches Tragegefühl | Vorgeschumpft | Doppelnahtverarbeitung an Kragen und Saum | Durchgehendes Schulterband

GRAPHITE COLD WATER PIGMENT MARIGOLD COLD WATER PIGMENT RUSTED RED COLD WATER PIGMENT  
KIWI COLD WATER PIGMENT NEON BLUE COLD WATER PIGMENT SHADOW BLUE COLD WATER PIGMENT

Farbe	Größen	1	ab 72 (3XL ab 36)	ab 720 (3XL ab 360)
Coloured	S-XL	12,56	11,26	10,32
Coloured	XXL	15,54	13,92	12,76
Coloured	3XL	15,54	13,92	12,76

CORNFLOWER PIGMENT DYED GRAPHITE PIGMENT DYED RUSTED RED PIGMENT DYED  
DARK TEAL PIGMENT DYED MARIGOLD PIGMENT DYED SHADOW BLUE PIGMENT DYED

Farbe	Größen	1	ab 72 (3XL ab 36)	ab 720 (3XL ab 360)
Coloured	S-XL	12,56	11,26	10,32
Coloured	XXL	15,54	13,92	12,76
Coloured	3XL	15,54	13,92	12,76





NEW COLOUR

**E3081** | 3081 **Men's Slim Fit-T**

95% Baumwolle / 5% Elasthan (Sports Grey: 81% Baumwolle / 14% Viskose / 5% Elasthan)

**S, M, L, XL, XXL**

180 g/m<sup>2</sup>

Promodoro

Figurbetont | Single-Jersey | 95% gekämmte Baumwolle / 5% Elasthan (Sports Grey: 81% gekämmte Baumwolle / 14% Viskose / 5% Elasthan)

BLACK | SPORTS GREY (HEATHER) | WHITE

Farbe	Größen	1	ab 100	ab 1000
White	S-XXL	12,80	11,02	10,40
Coloured	S-XXL	13,60	11,70	11,06



NEW COLOUR

**E3085** | 3085 **Women's Slim Fit-T**

95% Baumwolle / 5% Elasthan (Sports Grey: 81% Baumwolle / 14% Viskose / 5% Elasthan)

**XS, S, M, L, XL**

180 g/m<sup>2</sup>

Promodoro

Figurbetont | Single-Jersey | 95% gekämmte Baumwolle / 5% Elasthan (Sports Grey: 81% gekämmte Baumwolle / 14% Viskose / 5% Elasthan)

BLACK | SPORTS GREY (HEATHER) | WHITE

Farbe	Größen	1	ab 100	ab 1000
White	XS-XL	10,36	8,92	8,42
Coloured	XS-XL	10,86	9,34	8,82



**BCTMD72** | TMD72 **T-Shirt DNM Editing /Men**

100% Baumwolle

**S, M, L, XL, XXL**

185 g/m<sup>2</sup>

B&C

Single-Jersey mit Indigo-Dye- und Denim-Effekt | 1x1 Ripp-Strick-Kragen | Eingesetzte Ärmel | Umgeschlagene Ärmel mit einfacher Ziernaht | Schulter-zu-Schulter-Nackenband im Doppelkettenstich verarbeitet für mehr Elastizität | Bund unten mit Narbennaht

RAW BLUE

Farbe	Größen	1	ab 25	ab 250
Raw Blue	S-XXL	15,18	13,78	12,78



**BCTWD73** | TWD73 **T-Shirt DNM Editing /Women**

100% Baumwolle

**XS, S, M, L, XL**

185 g/m<sup>2</sup>

B&C

Single-Jersey mit Indigo-Dye- und Denim-Effekt | 1x1 Ripp-Strick-Kragen | Eingesetzte Ärmel | Umgeschlagene Ärmel mit einfacher Ziernaht | Schulter-zu-Schulter-Nackenband im Doppelkettenstich verarbeitet für mehr Elastizität | Bund unten mit Narbennaht

RAW BLUE

Farbe	Größen	1	ab 25	ab 250
Raw Blue	XS-XL	15,18	13,78	12,78



**BEST  
SELLER**

**BCTM050** | TM050 **Exact 190 Top / Men**

100% Baumwolle  
**S, M, L, XL, XXL**  
 185 g/m<sup>2</sup>

B&C

Nackenband | Rundhalsausschnitt mit Kragen in 1x1 Ripp-Strick und abgesteppten Randnähten | Doppelte Steppnaht an Bund und Ärmeln | Seitennähte

ATOLL	RED	WHITE
BLACK	ROYAL BLUE	

Farbe	Größen	1	ab 25	ab 250
Coloured	S-XXL	7,10	6,58	6,18



**BCTW041** | TW041 **T-Shirt Exact 190 Top / Women**

100% Baumwolle  
**XS, S, M, L, XL**  
 185 g/m<sup>2</sup>

B&C

Nackenband | Weiter Rundhalsausschnitt in 1x1 Ripp-Strick mit abgesteppter Randnaht | Doppelte Steppnaht an Bund und Ärmeln | Seitennähte

BLACK	RED	WHITE
FUCHSIA	ROYAL BLUE	

Farbe	Größen	1	ab 25	ab 250
Coloured	XS-XL	7,10	6,58	6,18



**BEST SELLER**

**L189 | 00580 Imperial Fit T-Shirt**

100% Baumwolle  
**S, M, L, XL, XXL**  
 190 g/m<sup>2</sup>

SOL'S

100% halbgekämmte, ringgesponnene Baumwolle | Verstärktes Nackenband | Rundhalsauschnitt aus Elasthan-Ripp | Taillierter Schnitt | Größenlabel im Nacken

DEEP BLACK	WHITE
------------	-------

Farbe	Größen	1	ab 100	ab 1000
White	S-XXL	5,94	5,02	4,82
Deep Black	S-XXL	7,32	6,20	5,94



**BEST SELLER**

**431**

**L149 | 00553 Regent Fit T-Shirt**

100% Baumwolle (Grey Melange: 85% Baumwolle / 15% Viskose)  
**XS, S, M, L, XL, XXL**  
 150 g/m<sup>2</sup>

SOL'S

100% halbgekämmte, ringgesponnene Baumwolle | Verstärktes Nackenband | Rundhalskragen aus Elasthan-Ripp | Kurze Ärmel | Taillierter Schnitt | Größenlabel im Nacken

DARK GREY (SOLID)	FRENCH NAVY	KELLY GREEN	WHITE
DEEP BLACK	GREY MELANGE	RED	
DUCK BLUE	HONEY	ROYAL BLUE	

Farbe	Größen	1	ab 100	ab 1000
White	XS-XXL	4,78	4,06	3,90
Coloured	XS-XXL	5,48	4,64	4,46

# FASHION T-SHIRTS (RUNDHALS)



## BL1001 | 1001 Women's Baby Rib Crew Neck-T-Shirt

100% Baumwolle

S, M, L, XL, XXL

195 g/m<sup>2</sup>

Bella

Ringgesponnene, gekämmte Baumwolle | 1x1 Feinripp T-Shirt | Seitennähte | Figurbetonter Schnitt

S, M, L, XL

BERRY	NAVY	RED	YELLOW
CHOCOLATE	ORANGE SORBET	TEAL	
FUCHSIA	PINK	TRUE ROYAL	
KELLY GREEN	PURPLE	TURQUOISE	

S, M, L, XL, XXL

BLACK	WHITE
-------	-------

Farbe	Größen	1	ab 72	ab 720
White	S-XL	8,06	6,98	6,72
White	XXL	10,36	8,98	8,64
Coloured	S-XL	8,52	7,38	7,10
Black	XXL	10,84	9,38	9,02



## E3400 | 3400 Women's Interlock-T

100% Baumwolle

S, M, L, XL, XXL

220 g/m<sup>2</sup>

Promodoro

Ärmel und Kragen eingefasst | Eng anliegend | Interlock | Weich und dehnbar | Gekämmte Baumwolle

FIRE RED	LIGHT GREY (SOLID)	ROYAL
KELLY GREEN	NAVY	WHITE

Farbe	Größen	1	ab 100	ab 1000
White	S-XXL	7,04	6,06	5,72
Coloured	S-XXL	7,50	6,46	6,10

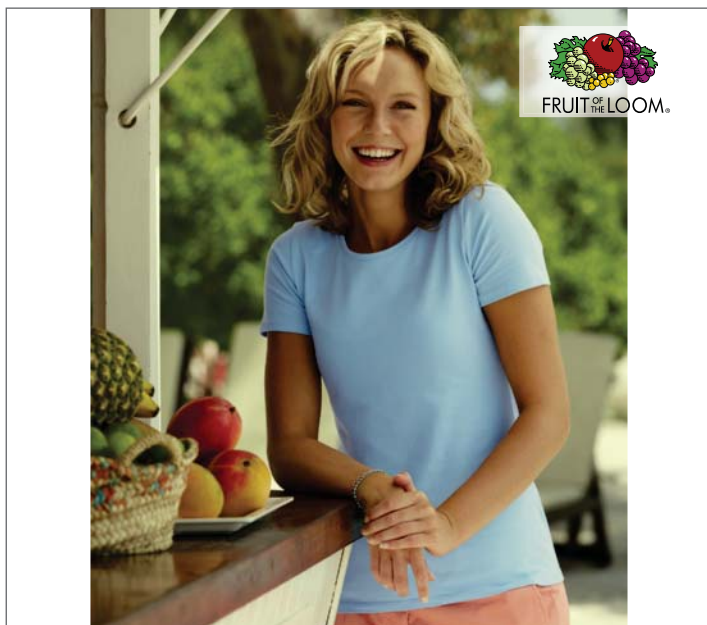

## F280N | 61-378-0 Lady-Fit Crew Neck T

95% Baumwolle / 5% Elasthan

XS, S, M, L, XL, XXL

White 200 g/m<sup>2</sup>, Coloured 210 g/m<sup>2</sup>

Fruit of the Loom

Eingefasster Rundhalsausschnitt | Baumwolle/Elasthan für bequemen, taillierten Sitz | Seitennähte für einen weiblichen Schnitt

BLACK	FUCHSIA	RED	WHITE
DEEP NAVY	LIGHT PINK	SKY BLUE	

Farbe	Größen	1	ab 36	ab 360
Coloured	XS-XXL	9,36	8,36	7,70



## BY004 | BY004 T-Shirt Round Neck

100% Baumwolle (Grey: 90% Baumwolle / 10% Viskose, Charcoal: 60% Baumwolle / 40% Polyester)

S, M, L, XL, XXL

200 g/m<sup>2</sup>

Build Your Brand

Single-Jersey | Neutrales Größenlabel ohne Branding, für Nackendruck geeignet | Set-In-Ärmel | Nackenband | Ripp-Bündchen am Halsausschnitt | Doppelnähte am Saum | Lang und schmal geschnitten

BLACK	CHARCOAL (HEATHER)	HEATHER GREY	WHITE
-------	--------------------	--------------	-------

Farbe	Größen	1	ab 100	ab 1000
Coloured	S-XXL	6,58	5,90	5,56



**BEST  
SELLER**

**TJ5000 | 5000 Luxury Tee**

100% Baumwolle  
**S, M, L, XL, XXL, 3XL**  
 160 g/m<sup>2</sup>

Tee Jays

Gekämmte, ringgesponnene Baumwolle | Schulter-zu-Schulter Nackenband | Doppelt einlaufvorbehandelte Baumwolle | Doppelnähte | Langfaserige Baumwolle | Enzymgewaschen

AQUA	CORAL	WHITE
BLACK	DARK GREY (SOLID)	WINE

Farbe	Größen	1	ab 50	ab 500
Coloured	S-XXL	10,44	9,16	8,88
Coloured	3XL	12,30	10,80	10,48



**TJ450 | 450 Ladies Stretch Tee**

90% Baumwolle / 10% Elasthan  
**S, M, L, XL, XXL, 3XL**  
 195 g/m<sup>2</sup>

Tee Jays

Ringgesponnene, gekämmte Baumwolle | Seitennähte | Feminin geschnitten | Schmalere Kragen | Verstärkte Schulternaht

AZURE	HOT PINK	WHITE
BLACK	NAVY	

Farbe	Größen	1	ab 50	ab 500
Coloured	S-XXL	13,42	11,78	11,42
Coloured	3XL	15,30	13,40	13,00



**TJ5001 | 5001 Ladies Luxury Tee**

100% Baumwolle  
**S, M, L, XL, XXL**  
 160 g/m<sup>2</sup>

Tee Jays

Gekämmte, ringgesponnene Baumwolle | Enge Passform | Schulter-zu-Schulter Nackenband | Doppelt einlaufvorbehandelte Baumwolle | Doppelnähte | Langfaserige Baumwolle | Enzymgewaschen

AQUA	CORAL	WHITE
BLACK	DARK GREY (SOLID)	WINE

Farbe	Größen	1	ab 50	ab 500
Coloured	S-XXL	10,44	8,82	8,56

# FASHION T-SHIRTS (RUNDHALS)



**L221** | 11830 **Ladies T-Shirt Lady 220**

100% Baumwolle

**S, M, L, XL, XXL**

220 g/m<sup>2</sup>

SOL'S

Figurbetonter Schnitt | Seitennähte | 1x1 Ripp | Feinripp-Einfassung | Gekämmte Baumwolle

BLACK WHITE

Farbe	Größen	1	ab 100	ab 1000
White	S-XXL	6,40	5,42	5,20
Black	S-XXL	7,28	6,16	5,92



**L100** | 11230 **Herren Slim-Fit T-Shirt City 220**

100% Baumwolle

**S, M, L, XL, XXL**

220 g/m<sup>2</sup>

SOL'S

Gekämmte Baumwolle | Dehnbare Doppelnähte an Kragen, Ärmeln und Bund | Eng anliegendes Rundhals T-Shirt | Ripp-Strick

BLACK WHITE

Farbe	Größen	1	ab 50	ab 500
White	S-XXL	6,16	5,22	5,02
Black	S-XXL	9,86	8,36	8,02



**BCTM220** | TM220 **T-Shirt Men-Fit**

100% Baumwolle

**S, M, L, XL**

White 220 g/m<sup>2</sup>, Coloured 250 g/m<sup>2</sup>

B&C

Rundhalskragen und Ärmelbund mit Kantenband in 1x1 Ripp-Strick und doppelter Steppnaht | Bund unten mit doppelter Steppnaht | Seitennähte

BLACK WHITE

Farbe	Größen	1	ab 50	ab 500
White	S-XL	11,40	10,38	9,84
Black	S-XL	12,30	11,02	10,58



**JN939** | JN939 **Men's Vintage-T**

100% Baumwolle

**S, M, L, XL, XXL**

180 g/m<sup>2</sup>

James+Nicholson

Gekämmte Baumwolle | Figurbetontes, stylisches T-Shirt im Vintage-Look | Superweiche Baumwollqualität | Rundhalsausschnitt | Kragen mit Elasthan

BLACK NAVY SUN YELLOW  
DARK ORANGE PINK TURQUOISE  
LIME GREEN RED WHITE

Farbe	Größen	1	ab 50	ab 500
Coloured	S-XXL	15,00	14,00	13,60

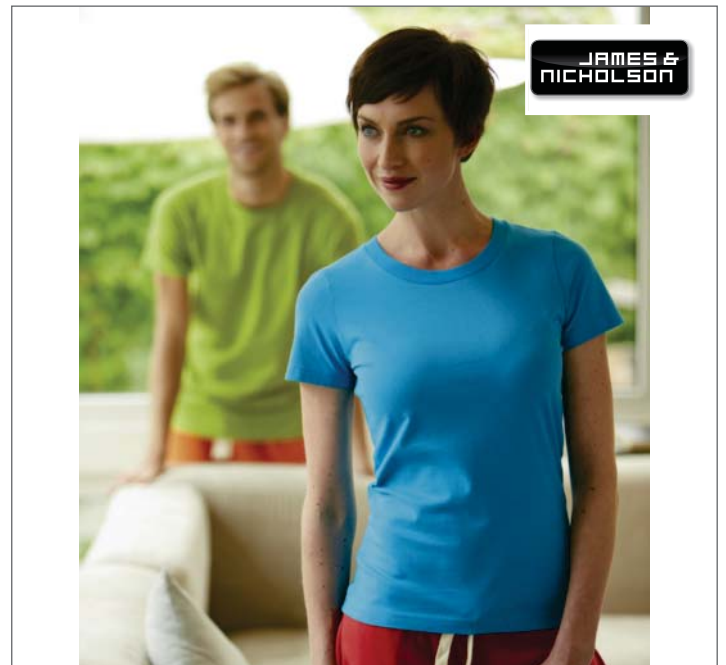

**JN938** | JN938 **Ladies' Vintage-T**

100% Baumwolle

**XS, S, M, L, XL**

160 g/m<sup>2</sup>

James+Nicholson

Gekämmte Baumwolle | Figurbetontes, stylisches T-Shirt im Vintage-Look | Superweiche Baumwollqualität | Rundhalsausschnitt | Kragen mit Elasthan | Taillierter Schnitt

BLACK NAVY SUN YELLOW  
DARK ORANGE PINK TURQUOISE  
LIME GREEN RED WHITE

Farbe	Größen	1	ab 50	ab 500
Coloured	XS-XL	15,00	14,00	13,60

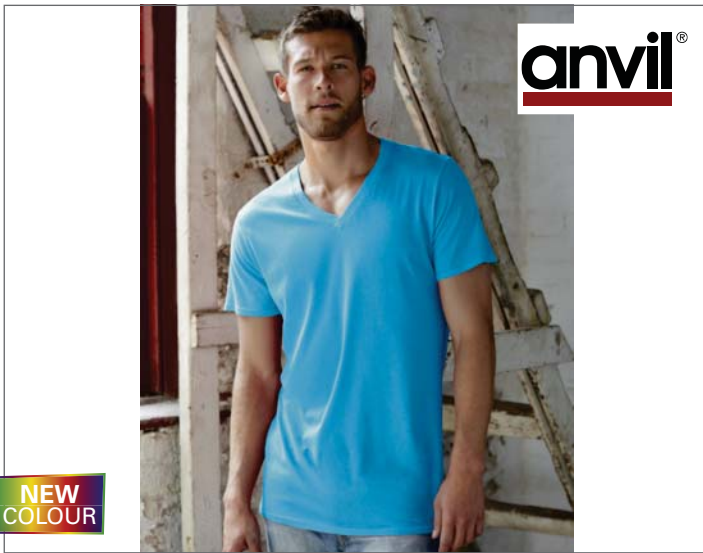

**A362** | 362 **Featherweight V-Neck Tee**

100% Baumwolle

**S, M, L, XL, XXL**

110 g/m<sup>2</sup>

Anvil

Ringgesponnene Baumwolle | Eng anliegend | Schnitt mit Seitennaht | Schulterband und 1,5 cm gesäumter V-Ausschnitt mit Mittelstoß | Halsausschnitt vorn einfach abgesteppt | Doppelnäht an Ärmeln und Saum | TearAway-Label | Vorgeschrumpt

BLACK	HEATHER DARK GREY	NAVY	SILVER (SOLID)
CARIBBEAN BLUE	HEATHER GREEN	RED	WHITE

Farbe	Größen	1	ab 72 (XXL ab 36)	ab 720 (XXL ab 360)
White	S-XL	6,64	5,60	5,32
White	XXL	6,64	5,60	5,32
Coloured	S-XL	7,36	6,22	5,90
Coloured	XXL	7,36	6,22	5,90



**A392** | 392 **Women's Featherweight V-Neck Tee**

100% Baumwolle (Heather Dark Grey, Heather Purple: 65% Polyester, 35% Baumwolle)

**XS, S, M, L, XL, XXL**

110 g/m<sup>2</sup>

Anvil

Ringgesponnene Baumwolle | Passform: Classic | Seitennaht | Schmale Ripp-Halseinfassung | Vorgeschrumpt | Leicht taillierter Schnitt | Doppelnähte an Ärmeln und Saum | Heraustrennbares Label | Tiefer V-Ausschnitt

BLACK	HEATHER DARK GREY	NAVY	WHITE
CARIBBEAN BLUE	HEATHER PURPLE	RASPBERRY	
CORAL	HOT PINK	RED	
GREEN APPLE	LEMON ZEST	SILVER (SOLID)	

Farbe	Größen	1	ab 72 (XXL ab 36)	ab 720 (XXL ab 360)
White	XS-XL	6,64	5,60	5,32
White	XXL	6,64	5,60	5,32
Coloured	XS-XL	7,36	6,22	5,90
Coloured	XXL	7,36	6,22	5,90



**BCTM060** | TM060 **T-Shirt Mick Classic / Men**

100% Baumwolle

**S, M, L, XL, XXL**

145 g/m<sup>2</sup>

B&C

Kragen- und Schulterband | V-Ausschnitt mit Kragen aus identischem Material | Doppelte Steppnaht an Bund und Ärmeln | Seitennaht

BLACK	KELLY GREEN	ROYAL BLUE
BROWN	RED	WHITE

Farbe	Größen	1	ab 25	ab 250
Coloured	S-XXL	7,38	6,82	6,70



**BCTW260** | TW260 **T-Shirt Blondie Classic / Women**

100% Baumwolle

**XS, S, M, L, XL**

120 g/m<sup>2</sup>

B&C

Nackenband | Femininer V-Ausschnitt aus identischem Material | Raglan-Ärmel | Doppelte Steppnaht an Bund und Ärmeln | Seitennaht

BLACK	KELLY GREEN	ROYAL BLUE
FUCHSIA	RED	WHITE

Farbe	Größen	1	ab 25	ab 250
Coloured	XS-XL	7,38	6,82	6,70

# FASHION T-SHIRTS (V-NECK)



**BELLA+CANVAS**  
LOS ANGELES

## CV3415 | 3415 Triblend V-Neck T-Shirt

50% Polyester / 25% Baumwolle / 25% Viskose

**S, M, L, XL, XXL**

128 g/m<sup>2</sup>

Canvas

V-Ausschnitt | Kombination aus drei Materialien | Baumwoll-Anteil aus gekämmter, ringgesponnener Baumwolle | Seitennähte | Unisex | Retail Fit

BLUE TRIBLEND (HEATHER)	GREEN TRIBLEND (HEATHER)	NAVY TRIBLEND (HEATHER)
CHARCOAL-BLACK TRIBLEND (HEATHER)	GREY TRIBLEND (HEATHER)	RED TRIBLEND (HEATHER)

Farbe	Größen	1	ab 72	ab 720
Coloured	S-XL	11,50	9,98	9,58
Coloured	XXL	13,82	11,98	11,52



**BELLA+CANVAS**  
LOS ANGELES

## BL8435 | 8435 Women's Triblend Deep V-Neck T-Shirt

50% Polyester / 25% Baumwolle / 25% Viskose

**S, M, L, XL**

128 g/m<sup>2</sup>

Bella

Baumwoll-Anteil aus ringgesponnener, gekämmter Baumwolle | Seitennähte | Länger geschnitten

AMETHYST TRIBLEND (HEATHER)	CHARCOAL-BLACK TRIBLEND (HEATHER)	NAVY TRIBLEND (HEATHER)
BERRY TRIBLEND (HEATHER)	EMERALD TRIBLEND (HEATHER)	RED TRIBLEND (HEATHER)
BLUETRIBLEND (HEATHER)	GREYTRIBLEND (HEATHER)	

Farbe	Größen	1	ab 72	ab 720
Coloured	S-XL	11,26	9,78	9,38

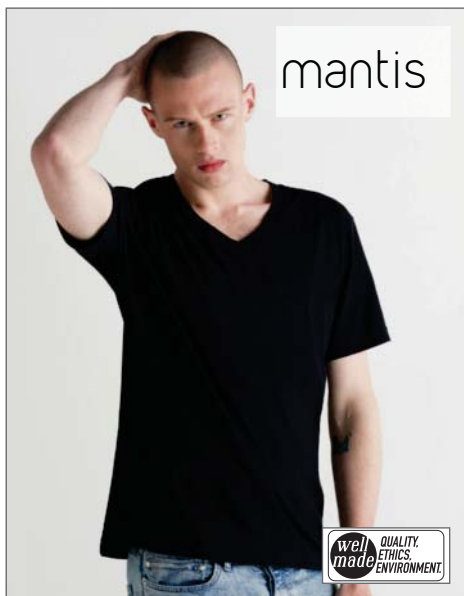

mantis



## P105 | M105 Men's Favourite Deep V

100% Baumwolle

**S, M, L, XL**

150 g/m<sup>2</sup>

Mantis

100% ringgesponnene, gekämmte Baumwolle | Neutrales Größenetikett im Nacken | Superweiche Oberfläche, die sich optimal zum Bedrucken eignet | Tiefer V-Ausschnitt mit einer schmalen Ripp-Einfassung | Schmal geschnitten | Fine Knit Single-Jersey | Verstärktes Nacken- und Schulterband mit Kettenstich

BLACK	WHITE
-------	-------

Farbe	Größen	1	ab 50	ab 500
Coloured	S-XL	9,60	6,90	6,56



mantis



## P106 | M106 Women's Lighterweight V-Neck T

100% Baumwolle

**S, M, L, XL**

125 g/m<sup>2</sup>

Mantis

Fine Knit Single-Jersey aus ringgesponnener, gekämmter Baumwolle | Superweiche Oberfläche, die sich wunderbar zum Bedrucken eignet | Modischer, längerer Schnitt | Fein geschwungener V-Ausschnitt mit einer schmalen Ripp-Einfassung | Verstärktes Nacken- und Schulterband mit Kettenstich | Flügelärmel mit schmalen Ripp-Abschlüssen | Neutrales Größenetikett im Nacken

BLACK	WHITE
-------	-------

Farbe	Größen	1	ab 50	ab 500
Coloured	S-XL	9,20	6,50	6,18



**BELLA+CANVAS**  
LOS ANGELES

## BL8705 | 8705 Sheer Mini Rib Cap Sleeve Deep V-Neck T-Shirt

98% Baumwolle / 2% Elasthan

**S, M, L, XL**

135 g/m<sup>2</sup>

Bella

98% gekämmte, ringgesponnene Baumwolle / 2% Elasthan | 1x1 Mini-Ripp-Strick | Angeschnittene Ärmel | Länger geschnitten | Seitennähte | Stretch-Passform

BERRY	PALE BLUE	TEAL
BLACK	PLUM	WHITE
MIDNIGHT	RED	

Farbe	Größen	1	ab 72	ab 720
Coloured	S-XL	13,60	11,78	11,34





JAMES & NICHOLSON

NEW COLOUR

**JN975 | JN975 Ladies' Gipsy T-Shirt**

100% Baumwolle

**S, M, L, XL, XXL**

140 g/m<sup>2</sup>

James+Nicholson

Trendiges T-Shirt mit V-Ausschnitt | Baumwoll-Single-Jersey mit aufwändiger Spray-Print-Technik | Figurbetonte Schnittform | Taillierter Schnitt | V-Ausschnitt und Ärmel schmal eingefasst | Beschaffenheit und Farbe können sich beim Waschen und Tragen leicht verändern

ATLANTIC	FERN GREEN	LIGHT YELLOW
CHILI	GRAPHITE (SOLID)	RED
DENIM	GREY	TERRA
DUSTY OLIVE	HORIZON BLUE	TURQUOISE

Farbe	Größen	1	ab 50	ab 500
Coloured	S-XXL	13,40	12,50	12,20



JAMES & NICHOLSON

NEW COLOUR

**JN976 | JN976 Men's Gipsy T-Shirt**

100% Baumwolle

**S, M, L, XL, XXL, 3XL**

140 g/m<sup>2</sup>

James+Nicholson

Trendiges T-Shirt mit V-Ausschnitt | Baumwoll-Single-Jersey mit aufwändiger Spray-Print-Technik | Figurbetonte Schnittform | V-Ausschnitt und Ärmel schmal eingefasst | Beschaffenheit und Farbe können sich beim Waschen und Tragen leicht verändern

ATLANTIC	FERN GREEN	LIGHT YELLOW
CHILI	GRAPHITE (SOLID)	RED
DENIM	GREY	TERRA
DUSTY OLIVE	HORIZON BLUE	TURQUOISE

Farbe	Größen	1	ab 50	ab 500
Coloured	S-3XL	13,40	12,50	12,20



BUILD YOUR BRAND

**BY006 | BY006 Light T-Shirt V-Neck**

100% Baumwolle (Grey: 90% Baumwolle / 10% Viskose, Charcoal: 60% Baumwolle / 40% Polyester)

**S, M, L, XL, XXL**

140 g/m<sup>2</sup>

Build Your Brand

Leichter Single-Jersey | Neutrales Größenlabel ohne Branding, für Nackendruck geeignet | Set-In-Ärmel | Doppelte Nähte am Saum | Nackenband | V-Halsausschnitt mit Ripp-Bündchen | Lang und schmal geschnitten

BLACK	HEATHER GREY
CHARCOAL (HEATHER)	WHITE

Farbe	Größen	1	ab 100	ab 1000
Coloured	S-XXL	6,58	5,90	5,56



Stedman®

Stars by Stedman®

**S9410 | ST9410 Shawn Slub V-Neck**

100% Baumwolle

**S, M, L, XL, XXL**

140 g/m<sup>2</sup>

Stedman®

Slub-Baumwolle | Eingefasster Halsausschnitt | Handstiche an Ärmelabschluss und Saum | Pflegeetikett in der Seitennaht | Kleines Größenetikett im Nacken | Seitennähte | Waschbar bis 40 °C | Regular Fit | Textilien frei von Schadstoffen nach ÖKO-TEX® Standard 100 | Ethisch verantwortungsvoll produziert gemäß WRAP-Richtlinien

BAHAMA GREEN	CRIMSON RED	TRUE BLUE
BLACK OPAL	SLATE GREY (SOLID)	WHITE

Farbe	Größen	1	ab 24	ab 240
White	S-XXL	7,30	6,38	5,98
Coloured	S-XXL	8,38	7,36	6,88



Stedman®

Stars by Stedman®

**S9510 | ST9510 Sharon Slub V-Neck for women**

100% Baumwolle

**S, M, L, XL**

140 g/m<sup>2</sup>

Stedman®

Slub-Baumwolle | Handstiche an Ärmelabschluss und Saum | Weiter, moderner Halsausschnitt | Verstärkte Schulternaht | Schmalere Ripp-Kragen | Schulter-Nackenband | Pflegeetikett in der Seitennaht | Kleines Größenetikett im Nacken | Seitennähte | Waschbar bis 40 °C | Regular Fit | Textilien frei von Schadstoffen nach ÖKO-TEX® Standard 100 | Ethisch verantwortungsvoll produziert gemäß WRAP-Richtlinien

BAHAMA GREEN	CRIMSON RED	WHITE
BLACK OPAL	TRUE BLUE	

Farbe	Größen	1	ab 24	ab 240
White	S-XL	6,96	6,08	5,68
Coloured	S-XL	7,98	6,98	6,58

# FASHION T-SHIRTS (V-NECK)



## JHK271 | TSULSCL Ladies V-Neck Sicilia

100% Baumwolle

S, M, L, XL

White 140 g/m<sup>2</sup>, Coloured 145 g/m<sup>2</sup>

JHK

Tailliertes Damen T-Shirt | V-Neck | Kurzarm | Angeschliffene Ärmel | Kragen, Ärmel und Bund offen

BLACK	KHAKI	PINK	TANGERINE
CHOCOLATE	MINT GREEN	PISTACHIO	TURQUOISE
FUCHSIA	MUSTARD	RED	WHITE

Farbe	Größen	1	ab 50	ab 500
White	S-XL	3,84	3,34	3,12
Coloured	S-XL	4,30	3,74	3,50



## JHK270 | TSUAPICO Urban V-Neck

100% Baumwolle (Grey Melange: 85% Baumwolle / 15% Polyester, Heather Colours: 65% Polyester / 35% Baumwolle)

S, M, L, XL, XXL

White 155 g/m<sup>2</sup>, Coloured 160 g/m<sup>2</sup>

JHK

Slim fit | Nackenband von Schulter zu Schulter | Feiner V-Kragen mit Elasthan

BLACK	FUCHSIA	NAVY	WHITE
BLACK/ZINC	GREY MELANGE	RED	
DENIM HEATHER	GREY MELANGE/BURGUNDY	RED HEATHER	
DENIM/TANGERINE	KHAKI HEATHER	ROYAL BLUE	

Farbe	Größen	1	ab 100	ab 1000
White	S-XXL	3,72	3,22	3,02
Coloured	S-XXL	4,30	3,74	3,50
Heather Colours	S-XXL	5,20	4,50	4,22



## BCTU006 | TU006 T-Shirt Exact V-Neck

100% Baumwolle (Sport Grey: 85% Baumwolle / 15% Viskose)

S, M, L, XL, XXL

145 g/m<sup>2</sup>

B&C

Nacken- und Schulterband | Exact-V-Ausschnitt, doppelt gelegt | Kragen in 1x1 Ripp-Strick mit Elasthan | Doppelte Steppnaht an Bund und Ärmeln | Rundstrickware

BLACK	NAVY	ROYAL BLUE	WHITE
DARK GREY (SOLID)	RED	SPORT GREY (HEATHER)	

Farbe	Größen	1	ab 100	ab 1000
White	S-XXL	3,90	3,54	3,30
Coloured	S-XXL	4,78	4,34	4,10

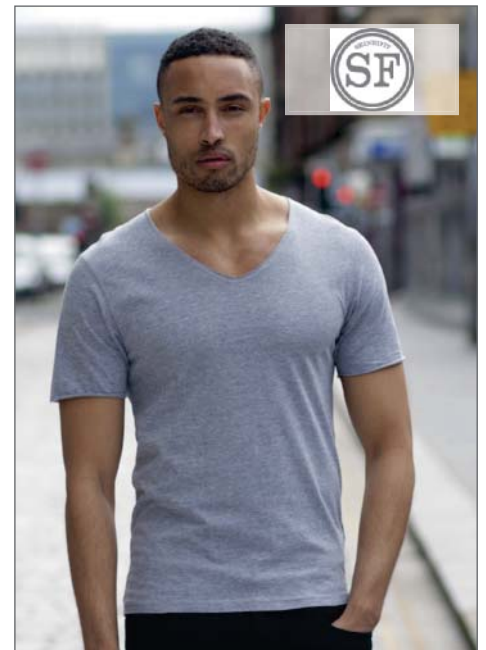

## SFM223 | SF223 Mens Wide V-Neck T-Shirt

100% Baumwolle (Heather Grey: 85% Baumwolle / 15% Viskose)

XS, S, M, L, XL, XXL

140 g/m<sup>2</sup>

SF Men

Single-Jersey | Weiter V-Ausschnitt | Offene Säume an Ärmeln und Kragen | Doppelnähte | Abtrennbares Skinni Fit Label | Zertifizierte Herstellung gemäß Worldwide Responsible Accredited Production (WRAP)

BLACK	HEATHER GREY	WHITE
-------	--------------	-------

Farbe	Größen	1	ab 36	ab 360
Coloured	XS-XXL	9,10	7,50	7,18



**BEST  
SELLER**

**G64V00L | 64V00L Softstyle® Ladies' V-Neck T-Shirt**

100% Baumwolle (Sport Grey: 90% Baumwolle / 10% Polyester; Dark Heather, Heather Irish Green, Heather Purple: 65% Polyester / 35% Baumwolle)

**S, M, L, XL, XXL**

White 141 g/m<sup>2</sup>, Coloured 150 g/m<sup>2</sup>

Gildan

Angeschnittene Ärmel | Doppelnähte an Bund und Ärmeln | Durchgehendes Schulterband | Seitennähte für besseren Sitz | V-Ausschnitt

AZALEA	HEATHER IRISH GREEN	NAVY	ROYAL
BLACK	HEATHER PURPLE	PURPLE	SPORT GREY (HEATHER)
DARK HEATHER	IRISH GREEN	RED	WHITE

Farbe	Größen	1	ab 36	ab 360
White	S-XXL	4,14	3,26	3,06
Sport Grey (Heather)	S-XXL	4,78	3,86	3,62
Coloured	S-XXL	5,22	4,20	3,94

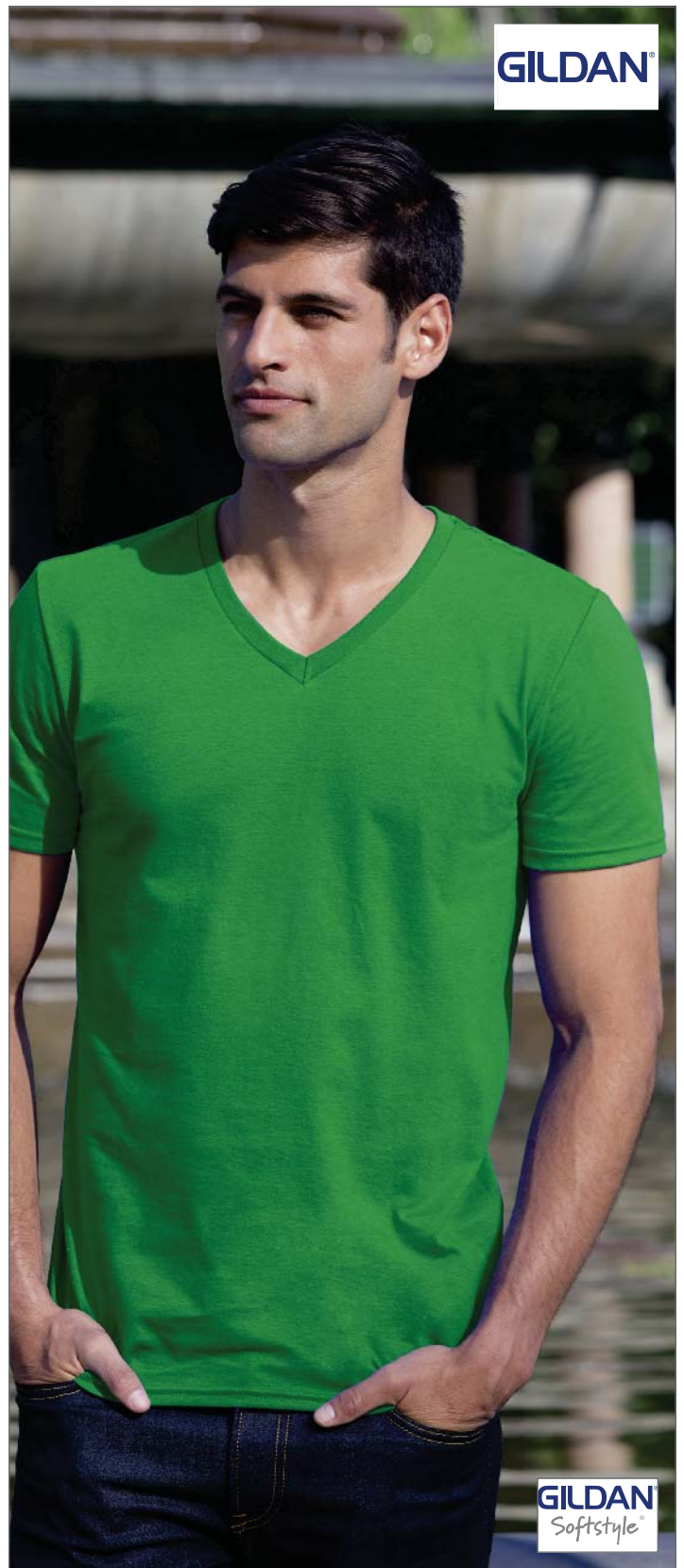

**G64V00 | 64V00 Softstyle® V-Neck T-Shirt**

100% Baumwolle (Sport Grey: 90% Baumwolle / 10% Polyester; Dark Heather, Heather Irish Green, Heather Purple: 65% Polyester / 35% Baumwolle)

**S, M, L, XL, XXL**

White 141 g/m<sup>2</sup>, Coloured 150 g/m<sup>2</sup>

Gildan

V-Ausschnitt | Doppelnähte an Bund und Ärmeln | Durch eine Vierteldrehung des Schlauchs bei der Verarbeitung wird eine Mittelfalte im Shirt vermieden | Durchgehendes Schulterband | Tear Away Label

BLACK	HEATHER IRISH GREEN	NAVY	ROYAL
CHARCOAL (SOLID)	HEATHER PURPLE	PURPLE	SPORT GREY (HEATHER)
DARK HEATHER	IRISH GREEN	RED	WHITE

Farbe	Größen	1	ab 36	ab 360
White	S-XXL	4,14	3,26	3,06
Sport Grey (Heather)	S-XXL	4,78	3,86	3,62
Coloured	S-XXL	5,22	4,20	3,94

# FASHION T-SHIRTS (V-NECK)



**BELLA+CANVAS**  
LOS ANGELES

## BL6035 | 6035 Women's Jersey Deep V-Neck T-Shirt

100% Baumwolle

**S, M, L, XL**

145 g/m<sup>2</sup>

Bella

Ringgesponnene, gekämmte Baumwolle | Seitennähte | Länger geschnitten | Slim Fit

BERRY	CORAL	TEAM PURPLE	WHITE
BLACK	RED	TRUE ROYAL	

Farbe	Größen	1	ab 72	ab 720
Coloured	S-XL	8,06	6,98	6,72



**BELLA+CANVAS**  
LOS ANGELES

## CV3005 | 3005 Jersey V-Neck T-Shirt

100% Baumwolle (Dark Grey Heather: 52% Baumwolle / 48% Polyester)

**S, M, L, XL, XXL**

145 g/m<sup>2</sup>

Canvas

Superweicher Griff | V-Ausschnitt | Seitennähte | Ringgesponnene, gekämmte Baumwolle | Retail Fit | Nackenband | Unisex

BLACK	DARK GREY HEATHER	RED	WHITE
BROWN	NAVY	TRUE ROYAL	

Farbe	Größen	1	ab 72	ab 720
Coloured	S-XL	8,52	7,38	7,10
Coloured	XXL	10,84	9,38	9,02



**Stedman**

*Stars*  
by Stedman

## S9810 | ST9810 Luke V-Neck

60% Baumwolle / 40% Polyester

**S, M, L, XL, XXL**

145 g/m<sup>2</sup>

Stedman®

Baumwoll-Melange | Schmalere Ripp-Kragen mit Elasthan | Handstiche an Ärmelabschluss und Saum | Überlappender V-Ausschnitt | Verstärkte Schulternaht | Schulter-Nackenband | Kleines Größenetikett im Nacken | Pflegeetikett in der Seitennähte | Seitennähte | Waschbar bis 40 °C | Regular Fit | Textilien frei von Schadstoffen nach ÖKO-TEX® Standard 100 | Ethisch verantwortungsvoll produziert gemäß WRAP-Richtlinien

AQUA HEATHER	CHERRY HEATHER	NAVY HEATHER	PURPLE HEATHER
CHARCOAL HEATHER	GREY HEATHER	PUMPKIN HEATHER	

Farbe	Größen	1	ab 24	ab 240
Coloured	S-XXL	8,38	7,36	6,88



**Stedman**

*Stars*  
by Stedman

## S9910 | ST9910 Lisa V-Neck for women

60% Baumwolle / 40% Polyester

**S, M, L, XL**

145 g/m<sup>2</sup>

Stedman®

Baumwoll-Melange | Schmalere Ripp-Kragen mit Elasthan | Handstiche an Ärmelabschluss und Saum | Überlappender V-Ausschnitt | Verstärkte Schulternaht | Schulter-Nackenband | Kleines Größenetikett im Nacken | Pflegeetikett in der Seitennähte | Seitennähte | Waschbar bis 40 °C | Regular Fit | Textilien frei von Schadstoffen nach ÖKO-TEX® Standard 100 | Ethisch verantwortungsvoll produziert gemäß WRAP-Richtlinien

AQUA HEATHER	CHERRY HEATHER	NAVY HEATHER	PURPLE HEATHER
CHARCOAL HEATHER	GREY HEATHER	PUMPKIN HEATHER	

Farbe	Größen	1	ab 24	ab 240
Coloured	S-XL	7,98	6,98	6,58



**CV3105** | 3105 **Unisex Jersey Deep V-Neck T-Shirt**

100% Baumwolle

**XS, S, M, L, XL, XXL**

145 g/m<sup>2</sup>

Canvas

Ringgesponnene, gekämmte Baumwolle | Tiefer V-Ausschnitt | Leicht körperbetont geschnitten | Weiches Material | Unisex-Artikel der Marke Bella | Seitennähte | Retail Fit

BLACK	MIDNIGHT	TEAM PURPLE
DEEP TEAL	RED	WHITE

Farbe	Größen	1	ab 72	ab 720
Coloured	XS-XL	11,50	9,98	9,58
Coloured	XXL	13,82	11,98	11,52



**S9130** | ST9130 **Megan V-Neck for women**

100% Baumwolle ( Grey Heather: 85% Baumwolle / 15% Viskose )

**S, M, L, XL**

145 g/m<sup>2</sup>

Stedman®

Gekämmte, ringgesponnene Baumwolle | Kurze, moderne Ärmel mit schmalen Ripp-Bündchen u. Ripp-Kragen | Kontrastfarbened Nackenband in Cupcake Pink (bei Shirtfarbe Cupcake Pink: Nackenbd. Marina Blue) | 40 °C | Body Fit | ÖKO-TEX® Standard 100 | Ethisch verantwortungsvoll produziert gemäß WRAP-Richtlinien

BLACK OPAL	DAISY YELLOW	GREY HEATHER
CRIMSON RED	DEEP LILAC	MARINA BLUE
CUPCAKE PINK	GREEN FLASH	WHITE

Farbe	Größen	1	ab 24	ab 240
White	S-XL	5,18	4,58	4,28
Coloured	S-XL	6,32	5,52	5,16

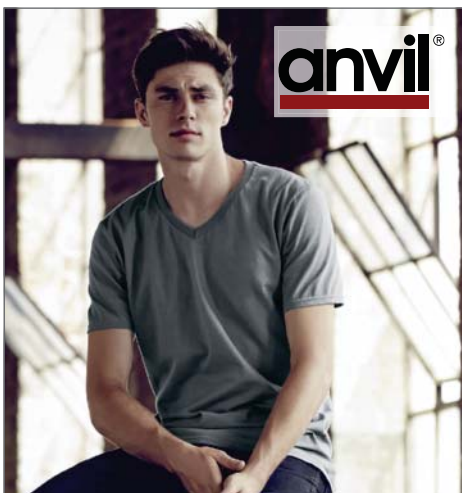

**A982** | 982 **Fashion Basic V-Neck Tee**

100% Baumwolle (Heather Grey: 90% Baumwolle / 10% Polyester; Heather Blue, Heather Purple: 60% Polyester / 40% Baumwolle)

**S, M, L, XL, XXL**

150 g/m<sup>2</sup>

Anvil

Doppelnähte an Arm und Saum | Durchgehendes Schulterband | Pre-Shrunk (vorgewaschen) | Ripp-Halseinfassung | TearAway-Label | V-Ausschnitt | Gekämmte, ringgesponnene Baumwolle

BLACK	HEATHER GREY	SMOKE (SOLID)
CHARCOAL (SOLID)	HEATHER PURPLE	WHITE
CITY GREEN	NAVY	
HEATHER BLUE	RED	

Farbe	Größen	1	ab 72 (XXL ab 36)	ab 720 (XXL ab 360)
White	S-XL	5,50	4,66	4,42
White	XXL	5,50	4,66	4,42
Coloured	S-XL	6,56	5,54	5,26
Coloured	XXL	6,56	5,54	5,26



**A88VL** | 88VL **Women's Fashion Basic V-Neck Tee**

100% Baumwolle (Heather Grey: 90% Baumwolle / 10% Polyester)

**S, M, L, XL, XXL**

150 g/m<sup>2</sup>

Anvil

Ringgesponnene Baumwolle | Leicht taillierte Form mit Seitennähten | Nackenband | Doppelnähte an Arm und Saum | TearAway-Label

BLACK	HOT PINK
CARIBBEAN BLUE	INDEPENDENCE RED
GREEN APPLE	NAVY
HEATHER GREY	WHITE

Farbe	Größen	1	ab 36	ab 360
White	S-XXL	5,50	4,66	4,42
Coloured	S-XXL	6,56	5,54	5,26



**E1025** | 1025 **Basic V-Neck-T**

100% Baumwolle

**S, M, L, XL, XXL**

150 g/m<sup>2</sup>

Promodoro

Schlauchwarenausführung | Kragen mit Elasthan | Nackenband | Doppelnahtverarbeitung am Kragen und allen Säumen | Single-Jersey | Ringgesponnene, gekämmte Baumwolle

BLACK	WHITE
-------	-------

Farbe	Größen	1	ab 100	ab 1000
White	S-XXL	7,54	6,48	6,12
Black	S-XXL	8,92	7,68	7,26



BEST  
SELLER

NEW  
COLOUR

**L156** | 11388 **Ladies V-Neck-T-Shirt Moon**

100% Baumwolle

**S, M, L, XL, XXL**

150 g/m²

SOL'S

Halbgekämmte Baumwolle | Kurzärmeliges, enganliegendes T-Shirt | Feminin geschnitten | Verstärkendes Nackenband | Web-Etikett | Weicher Griff

APPLE GREEN	DEEP BLACK	MELANGE GREY	ROYAL BLUE
ATOLL BLUE	FRENCH NAVY	MINT	WHITE
CORAL	FUCHSIA	ORANGE	
DARK GREY (SOLID)	KELLY GREEN	ORCHID PINK	
DARK PURPLE	LIGHT KHAKI	RED	

Farbe	Größen	1	ab 50	ab 500
White	S-XXL	4,16	3,54	3,46
Coloured	S-XXL	5,00	4,26	4,16

**L154** | 11155 **Short Sleeve Tee Shirt Master**

100% Baumwolle (Grey Melange: 85% Baumwolle / 15% Viskose)

**S, M, L, XL, XXL**

150 g/m²

SOL'S

Halbgekämmte Baumwolle | Tiefer V-Ausschnitt | Verstärkendes Nackenband

CORAL	DEEP BLACK	KHAKI	ROYAL BLUE
DARK GREY (SOLID)	FRENCH NAVY	MINT	SKY BLUE
DARK PURPLE	GREY MELANGE	RED	WHITE

Farbe	Größen	1	ab 50	ab 500
White	S-XXL	7,48	6,34	6,08
Coloured	S-XXL	7,70	6,52	6,26



**NEW COLOUR**

**L151 | 11150 V-Neck T-Shirt Victory**

100% Baumwolle (Grey Melange: 85% Baumwolle / 15% Viskose; Ash: 98% Baumwolle / 2% Viskose)

**S, M, L, XL, XXL**

150 g/m<sup>2</sup>

SOL'S

Schlauchware | Vorgewaschene Baumwolle | Verstärkendes Nackenband | Ripp-Strick-Kragen | Doppelnaht an Kragen, Ärmeln und Bund | Halbgekämmte Baumwolle

ASH (HEATHER)	GREY MELANGE	ORANGE	WHITE
DARK GREY (SOLID)	KELLY GREEN	RED	
DEEP BLACK	NAVY	ROYAL BLUE	

Farbe	Größen	1	ab 100	ab 1000
White	S-XXL	4,16	3,54	3,46
Coloured	S-XXL	5,00	4,26	4,16



**S9310** | ST9310 **Janet Organic V-Neck for women**

100% Baumwolle

**S, M, L, XL**

155 g/m<sup>2</sup> Stedman®

Bio-Baumwolle | Schmäler Ripp-Kragen mit Elasthan | Verstärkte Schulternaht | Überlappender V-Ausschnitt | Weiter, moderner Halsausschnitt | Schulter-Nackenband | Kleines Größenetikett im Nacken | Pflegeetikett in der Seitennaht | Seitennähte | Waschbar bis 40 °C | Regular Fit | Textilien frei von Schadstoffen nach ÖKO-TEX® Standard 100 | Ethisch verantwortungsvoll produziert gemäß WRAP-Richtlinien | Bio-Baumwolle zertifiziert nach Organic Content Standard OCS

BLACK OPAL	INDIAN YELLOW	PEPPER RED	WINTER WHITE
EARTH GREEN	LAVENDER PURPLE	WHITE	

Farbe	Größen	1	ab 24	ab 240
White	S-XL	8,76	7,66	7,16
Coloured	S-XL	9,14	7,98	7,48



**S9210** | ST9210 **James Organic V-Neck**

100% Baumwolle

**S, M, L, XL, XXL**

155 g/m<sup>2</sup> Stedman®

Bio-Baumwolle | Schmäler Ripp-Kragen mit Elasthan | Überlappender V-Ausschnitt | Verstärkte Schulternaht | Schulter-Nackenband | Pflegeetikett in der Seitennaht | Kleines Größenetikett im Nacken | Seitennähte | Waschbar bis 40 °C | Regular Fit | Textilien frei von Schadstoffen nach ÖKO-TEX® Standard 100 | Ethisch verantwortungsvoll produziert gemäß WRAP-Richtlinien | Bio-Baumwolle zertifiziert nach Organic Content Standard OCS

BLACK OPAL	FROSTED BLUE	PACIFIC BLUE	WHITE
EARTH GREEN	INDIAN YELLOW	PEPPER RED	WINTER WHITE

Farbe	Größen	1	ab 24	ab 240
White	S-XXL	8,76	7,66	7,16
Coloured	S-XXL	9,14	7,98	7,48

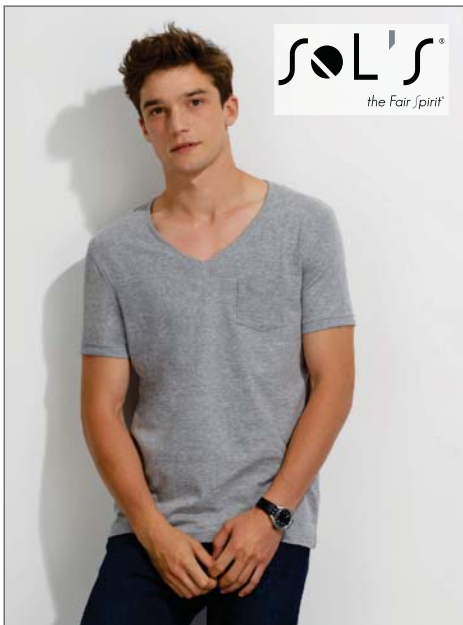

**L157** | 01186 **Mens Mad V-Neck T-Shirt**

100% Baumwolle (Grey Melange: 85% Baumwolle / 15% Viskose)

**S, M, L, XL, XXL**

150 g/m<sup>2</sup> SOL'S

Ringgesponnene, halbgekämmte Baumwolle | Kurzarm | Aus Einzelteilen genäht | Brusttasche

DEEP BLACK	POPPY RED
GREY MELANGE	WHITE

Farbe	Größen	1	ab 50	ab 500
White	S-XXL	8,44	7,12	6,82
Coloured	S-XXL	9,22	7,78	7,46



**L158** | 01185 **Womens Mod V-Neck T-Shirt**

100% Baumwolle (Grey Melange: 85% Baumwolle / 15% Viskose)

**S, M, L, XL, XXL**

150 g/m<sup>2</sup> SOL'S

Ringgesponnene, halbgekämmte Baumwolle | Kurzarm | Aus Einzelteilen genäht | Brusttasche | Zipfmuster am Kragen und Ärmelabschluss

DEEP BLACK	POPPY RED
GREY MELANGE	WHITE

Farbe	Größen	1	ab 50	ab 500
White	S-XXL	8,44	7,12	6,82
Coloured	S-XXL	9,22	7,78	7,46



**L145** | 11387 **Women's V-Neck T-Shirt Mild**

100% Baumwolle

**S, M, L, XL**

150 g/m<sup>2</sup> SOL'S

Halbgekämmte Baumwolle | Lang geschlitten | Flügel-Ärmel | Offene 'raw-cut' Abschlüsse

ATOLL BLUE	FUCHSIA
DEEP BLACK	WHITE

Farbe	Größen	1	ab 50	ab 500
White	S-XL	8,14	6,86	6,58
Coloured	S-XL	9,94	8,38	8,02





**S270** | ST2300 **Classic-T V-Neck**

100% Baumwolle (Grey Heather: 85% Baumwolle / 15% Viskose)

**S, M, L, XL, XXL**

155 g/m<sup>2</sup> Stedman®

Ringgesponnene Baumwolle | Schulter-Nackenband | Schlauchware | Waschbar bis 40 °C | Casual Fit | Textilien frei von Schadstoffen nach ÖKO-TEX® Standard 100 | Ethisch verantwortungsvoll produziert gemäß WRAP-Richtlinien

BLACK OPAL	DEEP BERRY	OCEAN BLUE	YELLOW
BLUE MIDNIGHT	GREY HEATHER	ORANGE	
BOTTLE GREEN	KIWI GREEN	SCARLET RED	
BRIGHT ROYAL	NAVY BLUE	WHITE	

Farbe	Größen	1	ab 96	ab 960
White	S-XXL	3,50	2,98	2,78
Coloured	S-XXL	4,28	3,70	3,38



**S9010** | ST9010 **Ben V-Neck**

100% Baumwolle ( Grey Heather: 85% Baumwolle / 15% Viskose )

**S, M, L, XL, XXL**

160 g/m<sup>2</sup> Stedman®

Ringgesponnene Baumwolle | Eingefasster Ripp-Kragen | Kleines Größenetikett im Nacken | Pflegeetikett in der Seitennaht | Seitennähte | Waschbar bis 40 °C | Regular Fit | Textilien frei von Schadstoffen nach ÖKO-TEX® Standard 100 | Ethisch verantwortungsvoll produziert gemäß WRAP-Richtlinien

BLACK OPAL	DEEP LILAC	HAWAII BLUE	MILITARY GREEN
CRIMSON RED	GREEN FLASH	KING BLUE	SLATE GREY (SOLID)
DAISY YELLOW	GREY HEATHER	MARINA BLUE	WHITE

Farbe	Größen	1	ab 24	ab 240
White	S-XXL	5,56	4,86	4,54
Coloured	S-XXL	6,32	5,52	5,16



**S279** | ST2700 **Classic-T V-Neck for women**

100% Baumwolle (Grey Heather: 85% Baumwolle / 15% Viskose)

**S, M, L, XL, XXL**

155 g/m<sup>2</sup> Stedman®

Ringgesponnene Baumwolle | Nackenband | Seitennähte | Waschbar bis 40 °C | Regular Fit | Textilien frei von Schadstoffen nach ÖKO-TEX® Standard 100 | Ethisch verantwortungsvoll produziert gemäß WRAP-Richtlinien

BLACK OPAL	KIWI GREEN	OCEAN BLUE	YELLOW
BRIGHT ROYAL	LIGHT BLUE	SCARLET RED	
DEEP BERRY	LIGHT PINK	SWEET PINK	
GREY HEATHER	NAVY BLUE	WHITE	

Farbe	Größen	1	ab 96	ab 960
White	S-XXL	3,50	2,98	2,78
Coloured	S-XXL	4,28	3,70	3,38



NEW COLOUR

**A6750VL | 6750VL Womens Tri-Blend V-Neck Tee**

50% Polyester / 25% Baumwolle / 25% Viskose

**XS, S, M, L, XL, XXL**

159 g/m<sup>2</sup> Anvil

Leicht taillierter Schnitt mit Seitennaht und Nackenband | 1,3 cm V-Ausschnitt mit Ripp | Halssausschnitt vorn einfach abgesteppt | Doppelnaht an Dolman-Ärmel und abgerundeter Saum | TearAway-Label | Gekämmtes, ringgesponnenes Baumwollmischgewebe (Baumwolle/Polyester/Viskose) | Vorgeschumpft

BLACK	HEATHER GALAPAGOS BLUE	HEATHER RASPBERRY
HEATHER AUBERGINE	HEATHER GREEN	HEATHER RED
HEATHER CARIBBEAN BLUE	HEATHER GREY	WHITE
HEATHER DARK GREEN	HEATHER ORANGE	
HEATHER DARK GREY	HEATHER PURPLE	

Farbe	Größen	1	ab 36	ab 360
White	XS-XXL	8,14	6,86	6,50
Coloured	XS-XXL	9,04	7,60	7,22



NEW COLOUR

**A6752 | 6752 Tri-Blend V-Neck Tee**

50% Polyester / 25% Baumwolle / 25% Viskose

**XS, S, M, L, XL, XXL**

159 g/m<sup>2</sup> Anvil

Leicht tailliert | Schnitt mit Seitennaht | Schulterband und 1,5 cm gesäumter V-Ausschnitt mit Mittelstoß | Halssausschnitt vorn einfach abgesteppt | Doppelnaht an Ärmel und Saum | TearAway-Label | Gekämmtes, ringgesponnenes Baumwollmischgewebe (Baumwolle/Polyester/Viskose)

BLACK	HEATHER DARK GREY	HEATHER RED
HEATHER AUBERGINE	HEATHER GALAPAGOS BLUE	WHITE
HEATHER BLUE	HEATHER GREY	

Farbe	Größen	1	ab 36	ab 360
White	XS-XXL	8,64	7,26	6,88
Coloured	XS-XXL	10,30	8,66	8,22



NEW

**TJ5002 | 5002 Luxury Pocket V-Tee**

100% Baumwolle

**S, M, L, XL, XXL, 3XL**

160 g/m<sup>2</sup> Tee Jays

Brusttasche Links | Tailor Fit | Nackenband von Schulter zu Schulter | Zweifach vorgeschumpfte Baumwolle | Langstapel-Baumwolle | Enzymwaschung | Doppelnaht

BLACK	FLINT STONE	WHITE
-------	-------------	-------

Farbe	Größen	1	ab 50	ab 500
Coloured	S-XXL	12,18	10,68	10,36
Coloured	3XL	14,04	12,32	11,96



NEW

**TJ5003 | 5003 Ladies Luxury Pocket V-Tee**

100% Baumwolle

**S, M, L, XL, XXL**

160 g/m<sup>2</sup> Tee Jays

Brusttasche Links | Tailor Fit | Nackenband von Schulter zu Schulter | Zweifach vorgeschumpfte Baumwolle | Langstapel-Baumwolle | Enzymwaschung | Doppelnaht

BLACK	FLINT STONE	WHITE
-------	-------------	-------

Farbe	Größen	1	ab 50	ab 500
Coloured	S-XXL	12,18	10,30	10,00



**Z166F** | R-166F-0 **HD Damen T-Shirt mit V-Ausschnitt**

65% Polyester / 35% Baumwolle

**XS, S, M, L, XL**

White 155 g/m<sup>2</sup>, Coloured 160 g/m<sup>2</sup>

Russell

Ringgesponnene, gekämmte Baumwolle | Femininer, etwas weiterer V-Ausschnitt | Schmale 1x1 Ripp-Kragen-Fassung | Polybaumwollgemisch | Figurnah | Schulter-zu-Schulter-Nackenband | Entfernbares Haftetikett im Nackenbereich | Mit Seitennähten | Gemäß Worldwide Responsible Accredited Production (WRAP) zertifizierte Herstellung | Öko-Tex® Standard 100 zertifiziert

BLUE MARL	GREY MARL	RED MARL	YELLOW MARL
CORAL MARL	PINK MARL	SILVER MARL	
GREEN MARL	PURPLE MARL	WHITE	

Farbe	Größen	1	ab 36	ab 360
Coloured	XS-XL	11,24	9,98	9,50



**Z166M** | R-166M-0 **HD Herren T-Shirt mit V-Ausschnitt**

65% Polyester / 35% Baumwolle

**XS, S, M, L, XL, XXL**

White 155 g/m<sup>2</sup>, Coloured 160 g/m<sup>2</sup>

Russell

Ringgesponnene, gekämmte Baumwolle | Modischer, schmal eingefasster V-Ausschnitt | Schmale 1x1 Ripp-Kragen Einfassung | Polybaumwollgemisch | Figurnah | Schulter-zu-Schulter-Nackenband | Entfernbares Haftetikett im Nackenbereich | Mit Seitennähten | Gemäß Worldwide Responsible Accredited Production (WRAP) zertifizierte Herstellung | Öko-Tex® Standard 100 zertifiziert

BLUE MARL	GREY MARL	RED MARL	YELLOW MARL
CORAL MARL	PINK MARL	SILVER MARL	
GREEN MARL	PURPLE MARL	WHITE	

Farbe	Größen	1	ab 36	ab 360
Coloured	XS-XXL	11,24	9,98	9,50



**NEW**

**JN912 | JN912 Men's Slim Fit V-T**

100% Baumwolle

**S, M, L, XL, XXL**

160 g/m<sup>2</sup>

James+Nicholson

Figurbetontes V-Neck-T-Shirt | Einlaufvorbehandelter Single-Jersey | Gekämmte, ringgesponnene Baumwolle | Körpernaher Schnitt mit Seitennähten | V-Ausschnitt mit 1:1 Bündchen eingefasst

AUBERGINE	DARK ORANGE	LIGHT BERRY	ROYAL
BLACK	FROG	NAVY	WHITE
CARIBBEAN BLUE	GRAPHITE (SOLID)	PETROL	YELLOW
COBALT	GREY HEATHER	RED	

Farbe	Größen	1	ab 100	ab 1000
White	S-XXL	9,40	8,70	8,50
Coloured	S-XXL	10,00	9,30	9,00



**NEW**

**JN972 | JN972 Ladies' Slim Fit V-T**

100% Baumwolle

**S, M, L, XL, XXL**

160 g/m<sup>2</sup>

James+Nicholson

Taillierter Schnitt | Figurbetontes V-Neck-T-Shirt | Einlaufvorbehandelter Single-Jersey | Gekämmte Baumwolle | Körpernaher Schnitt mit Seitennähten | V-Ausschnitt mit 1:1 Bündchen eingefasst

BLACK	FROG	NAVY	YELLOW
CARIBBEAN BLUE	GRAPHITE (SOLID)	RED	
COBALT	GREY HEATHER	ROYAL	
DARK ORANGE	LIGHT BERRY	WHITE	

Farbe	Größen	1	ab 100	ab 1000
White	S-XXL	9,40	8,70	8,50
Coloured	S-XXL	10,00	9,30	9,00



**NEW COLOUR**

**S9690 | ST9690 Dean Deep V-Neck**

95% Baumwolle / 5% Elasthan (Grey Heather: 82% Baumwolle / 14% Viskose / 4% Elasthan)

**S, M, L, XL, XXL**

White 165 g/m<sup>2</sup>, Coloured 170 g/m<sup>2</sup>

Stedman®

95% gekämmte, ringgesponnene Baumwolle / 5% Elasthan | Single-Jersey, „Full-Feeder“ | Nackenband | Ideal als Unterhemd da eng anliegend mit tiefem V-Ausschnitt | Schmalere Ärmelsaum | Verstärkte Schulternaht | Schmalere Rippkragen | Pflegeetikett in der Seitennaht | Kleines Größenetikett im Nacken | Seitennähte | Waschbar bis 40 °C | Body Fit | Textilien frei von Schadstoffen nach ÖKO-TEX® Standard 100 | Ethisch verantwortungsvoll produziert gemäß WRAP-Richtlinien

BLACK OPAL	GREY HEATHER	WHITE
------------	--------------	-------

Farbe	Größen	1	ab 24	ab 240
White	S-XXL	8,76	7,66	7,16
Coloured	S-XXL	9,88	8,58	8,08



**NEW COLOUR**

**S9710 | ST9710 Claire V-Neck for women**

95% Baumwolle / 5% Elasthan (Grey Heather: 82% Baumwolle / 14% Viskose / 4% Elasthan)

**S, M, L, XL**

White 165 g/m<sup>2</sup>, Coloured 170 g/m<sup>2</sup>

Stedman®

Gekämmte, ringgesponnene Baumwolle | Single-Jersey „Full-Feeder“ | Nackenband Kontrast in Cupcake Pink (Shirtfarbe Cupcake Pink: Nackenbd. Marina Blue) | Verstärkte Schulternaht | 40 °C | Body Fit | ÖKO-TEX® Standard 100 | Ethisch verantwortungsvoll produziert gemäß WRAP-Richtlinien

BLACK OPAL	MARINA BLUE
CUPCAKE PINK	WHITE
GREY HEATHER	

Farbe	Größen	1	ab 24	ab 240
White	S-XL	7,98	6,98	6,58
Coloured	S-XL	9,14	7,98	7,48



**NEW COLOUR**

**S9610 | ST9610 Clive V-Neck**

95% Baumwolle / 5% Elasthan (Grey Heather: 82% Baumwolle / 14% Viskose / 4% Elasthan)

**S, M, L, XL, XXL**

White 165 g/m<sup>2</sup>, Coloured 170 g/m<sup>2</sup>

Stedman®

95% gekämmte, ringgesponnene Baumwolle / 5% Elasthan | Single-Jersey, „Full-Feeder“ | Schmalere Rippkragen | Verstärkte Schulternaht | Schmalere Ärmelsaum | Kontrastfarbenes Nackenband | Pflegeetikett in der Seitennaht | Kleines Größenetikett im Nacken | Seitennähte | Waschbar bis 40 °C | Body Fit | Textilien frei von Schadstoffen nach ÖKO-TEX® Standard 100 | Ethisch verantwortungsvoll produziert gemäß WRAP-Richtlinien

S, M, L, XL	KING BLUE	MARINA BLUE
S, M, L, XL, XXL	BLACK OPAL	SLATE GREY (SOLID)
	GREY HEATHER	WHITE

Farbe	Größen	1	ab 24	ab 240
White	S-XXL	8,76	7,66	7,16
Coloured	S-XXL	9,88	8,58	8,08



**NEW  
COLOUR**

**F270 | 61-066-0 Valueweight V-Neck T**

100% Baumwolle (Heather Grey: 97% Baumwolle / 3% Polyester)

**S, M, L, XL, XXL**

White 160 g/m<sup>2</sup>, Coloured 165 g/m<sup>2</sup>

Fruit of the Loom

V-Ausschnitt mit Baumwolle/Lycra® Ripp | Belcoro® Garn | Gleichfarbiges Nackenband | Höhere Maschendichte für verbesserte Bedruckbarkeit

AZURE BLUE	HEATHER GREY	NAVY	ROYAL BLUE
BLACK	KELLY GREEN	ORANGE	SUNFLOWER
DEEP NAVY	LIGHT GRAPHITE (SOLID)	RED	WHITE

Farbe	Größen	1	ab 72	ab 720
White	S-XXL	3,84	3,44	3,18
Coloured	S-XXL	4,64	4,16	3,84



**BEST  
SELLER**

**F271N | 61-398-0 Lady-Fit Valueweight V-Neck T**

100% Baumwolle (Heather Grey: 97% Baumwolle / 3% Polyester)

**XS, S, M, L, XL, XXL**

White 160 g/m<sup>2</sup>, Coloured 165 g/m<sup>2</sup>

Fruit of the Loom

V-Ausschnitt mit Baumwolle/Lycra® Ripp | Gleichfarbiges Nackenband | Feminine Passform mit Seitennähten | Belcoro® Garn | Höhere Maschendichte für verbesserte Bedruckbarkeit

BLACK	HEATHER GREY	ROYAL BLUE
DEEP NAVY	LIGHT PINK	SUNFLOWER
FUCHSIA	RED	WHITE

Farbe	Größen	1	ab 36	ab 360
White	XS-XXL	3,84	3,44	3,18
Coloured	XS-XXL	4,64	4,16	3,84

# FASHION T-SHIRTS (V-NECK)



## SF122 | SK122 Ladies Feel Good Stretch V-Neck T

96% Baumwolle / 4% Elasthan (Heather Grey: 81% Baumwolle / 15% Viskose / 4% Elasthan)

**XS, S, M, L, XL, XXL**

165 g/m<sup>2</sup>

SF Women

Stretch-T-Shirt mit V-Ausschnitt | Enzymwaschung für ein einzigartiges weiches Tragegefühl | Entfernbare SF (Skinnifit) Label | Moderne, lange Passform | Doppelnahtverarbeitung an Ärmeln und Bund | Weicher, dehnbarer Ripp-Ausschnitt mit Nackenband

BLACK HEATHER GREY WHITE

Farbe	Größen	1	ab 72	ab 720
White	XS-XXL	8,76	7,20	6,92
Coloured	XS-XXL	9,36	7,70	7,40



## SFM122 | SF122 Mens Feel Good Stretch V-Neck T

96% Baumwolle / 4% Elasthan (Heather Grey: 81% Baumwolle / 15% Viskose / 4% Elasthan)

**S, M, L, XL, XXL**

165 g/m<sup>2</sup>

SF Men

Stretch-T-Shirt mit V-Ausschnitt | Enzymwaschung für ein einzigartiges weiches Tragegefühl | Entfernbare SF (Skinnifit) Label | Moderne, lange Passform | Doppelnahtverarbeitung an Ärmeln und Bund | Ripp-Ausschnitt mit Nackenband

BLACK HEATHER GREY WHITE

Farbe	Größen	1	ab 36	ab 360
White	S-XXL	11,16	9,20	8,82
Coloured	S-XXL	12,04	9,90	9,50



## JN973 | JN973 Ladies' Heather T-Shirt

65% Polyester / 35% Baumwolle

**S, M, L, XL, XXL**

170 g/m<sup>2</sup>

James+Nicholson

Modisches T-Shirt mit V-Ausschnitt | Hochwertige Melange-Single-Jersey-Qualität | Lässige, komfortable Schnittform | V-Ausschnitt mit Elasthan | Taillierter Schnitt

BLACK MELANGE	GREY HEATHER	TURQUOISE MELANGE
BLUE MELANGE	ORANGE MELANGE	WINE MELANGE
GREEN MELANGE	RED MELANGE	YELLOW MELANGE

Farbe	Größen	1	ab 50	ab 500
Coloured	S-XXL	8,60	8,10	7,80



## JN974 | JN974 Men's Heather T-Shirt

65% Polyester / 35% Baumwolle

**S, M, L, XL, XXL, 3XL**

170 g/m<sup>2</sup>

James+Nicholson

Modisches T-Shirt mit V-Ausschnitt | Hochwertige Melange-Single-Jersey-Qualität | Lässige, komfortable Schnittform | V-Ausschnitt mit Elasthan

BLACK MELANGE	GREY HEATHER	TURQUOISE MELANGE
BLUE MELANGE	ORANGE MELANGE	WINE MELANGE
GREEN MELANGE	RED MELANGE	YELLOW MELANGE

Farbe	Größen	1	ab 50	ab 500
Coloured	S-3XL	8,60	8,10	7,80



**G4100VL** | 4100VL **Premium Cotton® Ladies` V-Neck T-Shirt**

100% Baumwolle (Sport Grey: 90% Baumwolle / 10% Polyester)

**S, M, L, XL, XXL**

White 180 g/m<sup>2</sup>, Coloured 185 g/m<sup>2</sup>

Gildan

Ringgesponnene Baumwolle | Einlaufvorbehandelter Jersey-Strick | Leicht antaillierter Schnitt mit Seitennähten | V-Ausschnitt | Durchgehendes Schulterband | Satin Label | Doppelnaht am Ärmel und Saum

AZALEA	HELICONIA	RED	SPORT GREY (HEATHER)
BLACK	LIGHT BLUE	ROYAL	WHITE
CORNSILK	NAVY	SAPPHIRE	

Farbe	Größen	1	ab 36	ab 360
White	S-XXL	4,58	3,58	3,36
Sport Grey (Heather)	S-XXL	4,94	3,96	3,72
Coloured	S-XXL	5,32	4,30	4,04



**G41V00** | 41V00 **Premium Cotton® V-Neck T-Shirt**

100% Baumwolle (Sport Grey: 90% Baumwolle / 10% Polyester)

**S, M, L, XL, XXL**

White 180 g/m<sup>2</sup>, Coloured 185 g/m<sup>2</sup>

Gildan

Mitred-V-Ausschnitt | Versiegelte Nähte am Hals und den Schultern | Satin-Etikett | Zweinadelstich an den Bündchen und Säumen

BLACK	HELICONIA	RED	SPORT GREY (HEATHER)
CHARCOAL (SOLID)	LIGHT BLUE	ROYAL	WHITE
CORNSILK	NAVY	SAPPHIRE	

Farbe	Größen	1	ab 72	ab 720
White	S-XXL	4,58	3,58	3,36
Sport Grey (Heather)	S-XXL	4,94	3,96	3,72
Coloured	S-XXL	5,32	4,30	4,04



**TJ455** | 455 **Ladies Stretch Tee Extra Long**

90% Baumwolle / 10% Elasthan

**XS, S, M, L, XL, XXL**

175 g/m<sup>2</sup>

Tee Jays

Ringgesponnene, gekämmte Baumwolle | Elasthan-Anteil im Kragen | Einlaufvorbehandelt | Modisch geschnitten | Doppelnahte | Enzymgewaschen

BLACK	INDIGO
DARK GREY (SOLID)	TURQUOISE
HOT PINK	WHITE

Farbe	Größen	1	ab 50	ab 500
Coloured	XS-XXL	12,40	10,86	10,54



**E3086** | 3086 **Women's Slim Fit V-Neck-T**

95% Baumwolle / 5% Elasthan (Sports Grey: 81% Baumwolle / 14% Viskose / 5% Elasthan)

**XS, S, M, L, XL**

180 g/m<sup>2</sup>

Promodoro

V-Ausschnitt | Figurbetont | Single-Jersey | 95% gekämmte Baumwolle / 5% Elasthan (Sports Grey: 81% gekämmte Baumwolle / 14% Viskose / 5% Elasthan)

BLACK	SPORTS GREY (HEATHER)
FIRE RED	TURQUOISE
PANSY	WHITE

Farbe	Größen	1	ab 100	ab 1000
White	XS-XL	10,64	9,16	8,66
Coloured	XS-XL	11,02	9,48	8,96



**E3082** | 3082 **Men's Slim Fit V-Neck-T**

95% Baumwolle / 5% Elasthan (Sports Grey: 81% Baumwolle / 14% Viskose / 5% Elasthan)

**S, M, L, XL, XXL, 3XL, 4XL, 5XL**

180 g/m<sup>2</sup>

Promodoro

V-Ausschnitt | Figurbetont | Single-Jersey | 95% gekämmte Baumwolle / 5% Elasthan (Sports Grey: 81% gekämmte Baumwolle / 14% Viskose / 5% Elasthan)

BLACK	WHITE
SPORTS GREY (HEATHER)	

Farbe	Größen	1	ab 100 (3XL ab 50)	ab 1000 (3XL ab 500)
White	S-XXL	13,70	11,78	11,12
White	3XL	15,76	13,56	12,80
White	4XL	18,12	15,62	14,72
White	5XL	21,78	18,74	17,70
Coloured	S-XXL	14,58	12,56	11,86
Coloured	3XL	16,76	14,44	13,62
Coloured	4XL	19,30	16,62	15,68
Coloured	5XL	23,16	19,94	18,82

# FASHION T-SHIRTS (V-NECK)



## E3087 | 3087 Women's Slim Fit V-Neck-T Long

95% Baumwolle / 5% Elasthan (Sports Grey: 81% Baumwolle / 14% Viskose / 5% Elasthan)

**XS, S, M, L, XL, XXL, 3XL**

180 g/m<sup>2</sup>

Promodoro

Figurbetont | Long T-Shirt | Single-Jersey | V-Ausschnitt | 95% gekämmte Baumwolle / 5% Elasthan (Sports Grey: 81% gekämmte Baumwolle / 14% Viskose / 5% Elasthan)

ALASKAN BLUE	CHERRY BERRY	WILD LIME
BLACK	SPORTS GREY (HEATHER)	
BURGUNDY	WHITE	

Farbe	Größen	1	ab 100 (3XL ab 50)	ab 1000 (3XL ab 500)
White	XS-XXL	13,96	12,02	11,36
White	3XL	16,06	13,84	13,06
Coloured	XS-XXL	14,46	12,46	11,76
Coloured	3XL	16,62	14,32	13,50



**BEST SELLER**

## E3025 | 3025 Premium V-Neck-T

100% Baumwolle (Sports Grey: 85% Baumwolle / 15% Viskose)

**S, M, L, XL, XXL, 3XL, 4XL, 5XL**

180 g/m<sup>2</sup>

Promodoro

Doppelnahverarbeitung am Kragen und an allen Säumen | Nackenband | Schlauchwarenausführung | Kragen mit Elasthan | Single-Jersey | Ringgesponnene, gekämmte Baumwolle

BLACK	LIGHT GREY (SOLID)	SPORTS GREY (HEATHER)
FIRE RED	NAVY	WHITE
FOREST	ORANGE	
GOLD	ROYAL	

Farbe	Größen	1	ab 100 (3XL ab 50)	ab 1000 (3XL ab 500)
White	S-XXL	7,28	6,34	6,22
White	3XL	8,38	7,28	7,14
White	4XL	9,62	8,36	8,22
White	5XL	11,58	10,02	9,88
Coloured	S-XXL	8,52	7,40	7,26
Coloured	3XL	9,78	8,50	8,34
Coloured	4XL	11,26	9,78	9,60
Coloured	5XL	13,48	11,74	11,52



## TJ8006 | 8006 Mens Fashion V-Neck Soft-Tee

100% Baumwolle

**S, M, L, XL, XXL, 3XL**

185 g/m<sup>2</sup>

Tee Jays

Ringgesponnene, gekämmte Baumwolle | Modisch enger Schnitt | Doppelter V-Ausschnitt mit Lycra | Nackenband von Schulter zu Schulter | Zweifach vorgeschumpfte Baumwolle | Langfaserige Baumwolle

BLACK	NAVY
DARK GREY (SOLID)	WHITE

Farbe	Größen	1	ab 50	ab 500
White	S-XXL	7,24	6,10	5,92
White	3XL	9,08	7,74	7,50
Coloured	S-XXL	8,24	6,98	6,78
Coloured	3XL	10,12	8,60	8,34



## BL1005 | 1005 Baby Rib V-Neck T-Shirt

100% Baumwolle

**S, M, L, XL**

195 g/m<sup>2</sup>

Bella

Gekämmte, ringgesponnene Baumwolle | 1x1 Baby-Ripp-Knit | Seitennähte | Figurbetonter Schnitt

BLACK	PINK	WHITE
-------	------	-------

Farbe	Größen	1	ab 72	ab 720
Coloured	S-XL	9,20	7,98	7,66



## TJ401 | 401 Mens Stretch V-Tee

90% Baumwolle / 10% Elasthan

**S, M, L, XL, XXL, 3XL**

195 g/m<sup>2</sup>

Tee Jays

Ringgesponnene, gekämmte Baumwolle | Doppelnähte | Elasthan-Anteil im doppellagigen Kragen | Modisch geschnitten | Einlaufvorbehandelt | Nackenband

BLACK	DARK GREY (SOLID)	INDIGO	WHITE
-------	-------------------	--------	-------

Farbe	Größen	1	ab 50	ab 500
Coloured	S-XXL	15,30	13,40	13,00
Coloured	3XL	17,14	15,04	14,58





**F281N** | 61-382-0 **Lady-Fit V-Neck T**

95% Baumwolle / 5% Elasthan

**XS, S, M, L, XL, XXL**

White 200 g/m<sup>2</sup>, Coloured 210 g/m<sup>2</sup>

Fruit of the Loom

Eingefasster V-Ausschnitt | Baumwolle/Elasthan Single-Jersey für bequemen, taillierten Sitz | Seitennähte für einen weiblichen Schnitt

BLACK	FUCHSIA	RED	WHITE
DEEP NAVY	LIGHT PINK	SKY BLUE	

Farbe	Größen	1	ab 36	ab 360
Coloured	XS-XXL	9,36	8,36	7,70



**E3051** | 3051 **Women's Rib V-Neck-T**

100% Baumwolle

**S, M, L, XL, XXL, 3XL, 4XL, 5XL**

245 g/m<sup>2</sup>

Promodoro

Überlappender V-Ausschnitt | Heavy-Ripp | Gekämmte Baumwolle

ALASKAN BLUE	BRIGHT ROSE	WHITE
BLACK	ICY MINT	

Farbe	Größen	1	ab 50	ab 500
White	S-XXL	12,90	11,10	10,48
White	3XL	14,84	12,78	12,06
White	4XL	17,04	14,68	13,86
White	5XL	20,46	17,64	16,62
Coloured	S-XXL	13,90	11,98	11,30
Coloured	3XL	16,00	13,78	13,00
Coloured	4XL	18,40	15,86	14,96
Coloured	5XL	22,10	19,02	17,96



**K512** | KK512 **Women's Café Bar Top**

95% Baumwolle / 5% Elasthan

**S (34/36), M (38/40), L (42/44), XL (46/48)**

200 g/m<sup>2</sup>

Bargear

Schmaler, tiefer V-Ausschnitt | Elasthan für besseren Tragekomfort | Nackenband | Geformte Seitennähte | Gerader Saum | Körperbetonter Schnitt | Schulterband | Öko-Tex® Standard 100 zertifiziert

BLACK
-------

Farbe	Größen	1	ab 60	ab 600
Black	S (8/10)-XL (20/22)	15,46	13,90	13,20



**K511** | KK511 **Men's Café Bar Top**

95% Baumwolle / 5% Elasthan

**S, M, L, XL, XXL**

200 g/m<sup>2</sup>

Bargear

Elasthan für besseren Tragekomfort | Geformte Seitennähte | Nackenband | Körperbetonter Schnitt | Schulterband | Schmalere hoher V-Ausschnitt | Öko-Tex® Standard 100 zertifiziert

BLACK
-------

Farbe	Größen	1	ab 60	ab 600
Black	S-XXL	17,68	15,90	15,10



**L220** | 11835 **Lady 220 Ladies V-Neck**

100% Baumwolle  
**S, M, L, XL, XXL**  
 220 g/m<sup>2</sup>

SOL'S

Eng geschnittenes T-Shirt mit V-Ausschnitt | Zweifach geripptes Kragenbündchen | 1x1 Feinripp | Dehbare Doppelnähte an Kragen sowie Ärmel und Bund | Satin Label | Gekämmte Baumwolle

BLACK FUCHSIA WHITE

Farbe	Größen	1	ab 100	ab 1000
White	S-XXL	6,72	5,70	5,46
Coloured	S-XXL	7,70	6,52	6,26



**BCTW102** | TW102 **T-Shirt Watch / Women**

100% Baumwolle  
**XS, S, M, L, XL**

B&C

White 230 g/m<sup>2</sup>, Coloured 210 g/m<sup>2</sup>

V-Ausschnitt mit Paspel in 1x1 Ripp-Strick | Bunden unten und Ärmelbund mit doppelter Steppnaht | Seitennähte

XS, S, M, L, XL  
 BLACK NAVY WHITE

XS, S, M, L  
 RED SKY BLUE

Farbe	Größen	1	ab 50	ab 500
White	XS-XL	7,76	7,10	6,44
Coloured	XS-XL	9,40	8,52	8,10



**L268** | 11385 **Cap Sleeve Boat Neck Melrose 150**

100% Baumwolle  
**S, M, L, XL**  
 150 g/m<sup>2</sup>

SOL'S

Halbgekämmte Baumwolle | Doppelziernäht an den Ärmeln und am Saumabschluss | Gerader Saum | Satin-Label

APPLE GREEN FRENCH NAVY PALE PINK SKY BLUE  
 ARMY FUCHSIA RED WHITE  
 DARK PURPLE LEMON ROYAL BLUE  
 DEEP BLACK ORANGE SAND

Farbe	Größen	1	ab 100	ab 1000
White	S-XL	4,60	3,88	3,74
Coloured	S-XL	5,68	4,80	4,62



**A391** | 391 **Women's Featherweight Scoop Tee**

100% Baumwolle  
**XS, S, M, L, XL, XXL**  
 110 g/m<sup>2</sup>

Anvil

Ringgesponnene Baumwolle | Passform: Classic | Doppelnähte an Arm und Saum | Seitennähte | Leicht taillierter Schnitt | Pre-shrunk (vorgewaschen) | Tiefer Scoop-Neck Ausschnitt | Schmale Ripp-Halseinfassung | TearAway-Label

BLACK GREEN APPLE LEMON ZEST RED  
 CARIBBEAN BLUE HEATHER DARK GREY NAVY SILVER (SOLID)  
 CORAL HOT PINK RASPBERRY WHITE

Farbe	Größen	1	ab 72 (XXL ab 36)	ab 720 (XXL ab 360)
White	XS-XL	6,64	5,60	5,32
White	XXL	6,64	5,60	5,32
Coloured	XS-XL	7,36	6,22	5,90
Coloured	XXL	7,36	6,22	5,90



**NEW**

**A6756L | 6756L Women's Tri-Blend Deep Scoop 1/2 Sleeve Tee**

50% Polyester / 25% Baumwolle / 25% Viskose

**XS, S, M, L, XL, XXL**

159 g/m<sup>2</sup>

Anvil

Leicht taillierter Schnitt mit Seitennaht | Tiefer Rundhalsausschnitt mit Einfassung im gleichen Stoff | 1/2 Ärmel und abgerundeter Saum mit Doppelnaht | TearAway-Label | Gekämmtes, ringgesponnenes Baumwollmischgewebe (Baumwolle/Polyester/Viskose)

Farbe	Größen	1	ab 36	ab 360	BLACK	HEATHER GALAPAGOS BLUE	HEATHER RED
White	XS-XXL	8,64	7,26	6,88	HEATHER AUBERGINE	HEATHER GREY	WHITE
Coloured	XS-XXL	10,30	8,66	8,22	HEATHER DARK GREY	HEATHER RASPBERRY	

# FASHION T-SHIRTS (ÄRMELLOS)



**BELLA+CANVAS**  
LOS ANGELES

## BL1003 | 1003 Baby Rib Scoop Neck T-Shirt

100% Baumwolle

**S, M, L, XL**

195 g/m<sup>2</sup>

Bella

Gekämmte, ringgesponnene Baumwolle | 1x1 Baby-Ripp Knit | Seitennähte | Tiefer Ausschnitt | Figurbetonter Schnitt

BLACK	RED
CHOCOLATE	WHITE

Farbe	Größen	1	ab 36	ab 360
White	S-XL	9,20	7,98	7,66
Coloured	S-XL	11,50	9,98	9,58



**BELLA+CANVAS**  
LOS ANGELES

## BL8703 | 8703 Sheer Rib Scoop Neck T-Shirt

98% Baumwolle / 2% Elasthan

**S, M, L, XL**

135 g/m<sup>2</sup>

Bella

98% gekämmte, ringgesponnene Baumwolle / 2% Elasthan | 1x1 Mini-Ripp-Strick | Länger geschnitten | Seitennähte | Stretch-Passform

BERRY	ORANGE SORBET	TEAL
BLACK	PINK	WHITE
MIDNIGHT	PLUM	
OCEAN BLUE	RED	

Farbe	Größen	1	ab 72	ab 720
Coloured	S-XL	13,60	11,78	11,34



**SOL'S**  
the Fair Spirit

## L223 | 00579 Women T-Back Tank Top Moka

100% Baumwolle

**XS, S, M, L, XL**

110 g/m<sup>2</sup>

SOL'S

100% gekämmte, ringgesponnene Baumwolle | T-Back Top | Abgerundeter Saum | Lässig geschnitten | Größenlabel im Nacken | Jersey, modisch und sehr weich

AQUA	DEEP BLACK	RED
BURNT ORANGE	JADE GREEN	WHITE
DARK GREY (SOLID)	RASPBERRY	

Farbe	Größen	1	ab 50	ab 500
White	XS-XL	7,62	6,34	5,98
Coloured	XS-XL	9,12	7,56	7,14



**B&C**  
COLLECTION

## BCTW262 | TW262 Tanktop Patti Classic / Women

100% Baumwolle

**XS, S, M, L, XL**

120 g/m<sup>2</sup>

B&C

Weiter Rundhalsausschnitt mit Paspel aus identischem Material und doppelter Steppnaht | Armausschnitte mit Paspel in 1x1 Ripp-Strick und doppelter Steppnaht | Bund unten mit doppelter Steppnaht | Modische Passe vorne und hinten | Seitennähte

BLACK	RED	WHITE
FUCHSIA	ROYAL BLUE	

Farbe	Größen	1	ab 25	ab 250
Coloured	XS-XL	6,10	5,78	5,58



**BELLA+CANVAS**  
LOS ANGELES

## BL8800 | 8800 Flowy Racerback Tank Top

65% Polyester / 35% Viskose (Marble: 91% Polyester / 9% Baumwolle, Athletic Heather: 52% Polyester / 48% Viskose + Stripes: 70 Viskose / 30% Polyester)

**S, M, L, XL**

125 g/m<sup>2</sup>

Bella

Gerollter Bund | Racerback-Nähte optisch unver säumt und erscheinen "ausgerissen" | Racerback Tank | Seitennähte | Lockerer, bequemer Schnitt | Tops in Heather / Neon Pink oder Heather / White gleichmäßig quergestreift

ATHLETIC HEATHER/NEON PINK	MARBLE RED (HEATHER)	RED
ATHLETIC HEATHER/WHITE	MARBLE WHITE (HEATHER)	SOFT PINK
BLACK	MINT	TRUE ROYAL
CORAL	NEON PINK	WHITE
DARK GREY HEATHER	NEON YELLOW	
MARBLE BLUE (HEATHER)	PEBBLE BROWN	

Farbe	Größen	1	ab 72	ab 720
Coloured	S-XL	13,60	11,78	11,34



mantis

446

well made QUALITY ETHICS ENVIRONMENT

**P72** | M72 **Women's Long Length Vest**

100% Baumwolle

**S, M, L, XL**

125 g/m<sup>2</sup>

Mantis

100% gekämmte, ringgesponnene Baumwolle | Extralanger, vorteilhafter Schnitt aus feinem Jersey | Abreißbares Größenetikett | Schmale Einfassung am Kragen und an den Armen

BLACK WHITE

Farbe	Größen	1	ab 50	ab 500
Coloured	S-XL	10,00	7,30	6,94

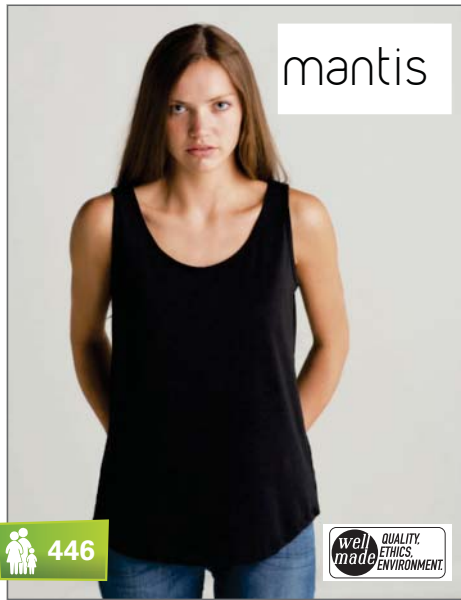

mantis

446

well made QUALITY ETHICS ENVIRONMENT

**P92** | M92 **Women's Loose Fit Vest**

100% Baumwolle

**S, M, L, XL**

125 g/m<sup>2</sup>

Mantis

100% ringgesponnene, gekämmte Baumwolle | Aktuelle, legere Passform | Geschwungener Saum | Schmale Einfassung an Hals und Armöffnungen | Saum mit Doppelnäht | Single-Jersey | Abreißbares Größenetikett im Nacken

BLACK WHITE

Farbe	Größen	1	ab 50	ab 500
Coloured	S-XL	11,20	8,50	8,08

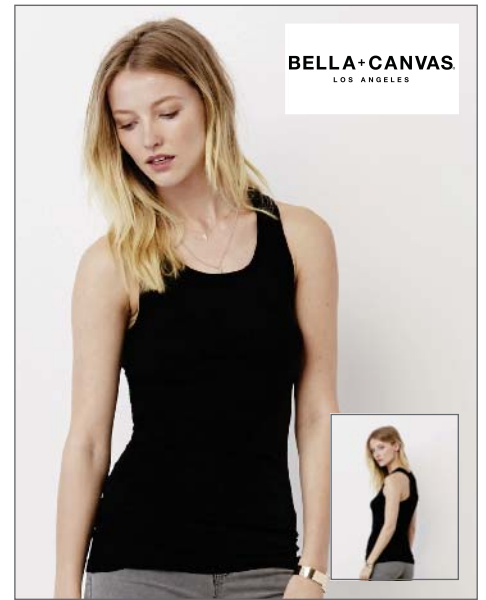

BELLA+CANVAS  
LOS ANGELES



**BL8770** | 8770 **Sheer Rib Racerback Tank Top**

98% Baumwolle / 2% Elasthan

**S, M, L, XL**

135 g/m<sup>2</sup>

Bella

98% gekämmte, ringgesponnene Baumwolle / 2% Elasthan | 1x1 Mini-Ripp-Strick | Länger geschnitten | Racerback | Seitennähte | Stretch-Passform

BERRY MIDNIGHT TEAL  
BLACK PLUM WHITE  
CHOCOLATE RED

Farbe	Größen	1	ab 72	ab 720
Coloured	S-XL	13,60	11,78	11,34



BELLA+CANVAS  
LOS ANGELES

**BL8780** | 8780 **Sheer Rib Tank Top**

98% Baumwolle / 2% Elasthan

**S, M, L, XL**

135 g/m<sup>2</sup>

Bella

98% gekämmte, ringgesponnene Baumwolle / 2% Elasthan | 1x1 Mini-Ripp-Strick | Länger geschnitten | Seitennähte | Stretch-Passform

BERRY GRANITE ORANGE SORBET WHITE  
BLACK MIDNIGHT PINK  
CHOCOLATE MOSS GREEN RED  
DEEP TEAL OCEAN BLUE TEAL

Farbe	Größen	1	ab 72	ab 720
Coloured	S-XL	13,60	11,78	11,34



BELLA+CANVAS  
LOS ANGELES

**BL8430** | 8430 **Triblend Racerback Tank Top**

50% Polyester / 25% Baumwolle / 25% Viskose

**S, M, L, XL**

128 g/m<sup>2</sup>

Bella

Baumwoll-Anteil aus ringgesponnener, gekämmter Baumwolle | Racerback | Seitennähte | Länger geschnitten | Slim Fit

AMETHYST TRIBLEND (HEATHER) EMERALD TRIBLEND (HEATHER)  
CHARCOAL-BLACK TRIBLEND (HEATHER) GREY TRIBLEND (HEATHER)

Farbe	Größen	1	ab 72	ab 720
Coloured	S-XL	11,26	9,78	9,38

# FASHION T-SHIRTS (ÄRMELLOS)



**BY003** | BY003 **Jersey Big Tank**

100% Baumwolle (Grey: 90% Baumwolle / 10% Viskose, Charcoal: 60% Baumwolle / 40% Polyester)

**S, M, L, XL, XXL**

140 g/m<sup>2</sup>

Build Your Brand

Single-Jersey | Neutrales Größenlabel ohne Branding, für Nackendruck geeignet | Tiefer passelierter Armausschnitt und paspelierter, weiter Rundhalsausschnitt | Doppelnähte am Saum | Lang geschnitten

BLACK	CHARCOAL (HEATHER)	HEATHER GREY	WHITE
-------	--------------------	--------------	-------

Farbe	Größen	1	ab 100	ab 1000
Coloured	S-XXL	6,58	5,90	5,56



**BY019** | BY019 **Ladies Tanktop**

100% Baumwolle

**XS, S, M, L, XL**

140 g/m<sup>2</sup>

Build Your Brand

Single-Jersey | Neutrales Größenlabel ohne Branding, für Nackendruck geeignet | Doppelte Nähte am Saum | Modisch lang und weit geschnitten

BLACK	WHITE
-------	-------

Farbe	Größen	1	ab 100	ab 1000
Coloured	XS-XL	6,58	5,90	5,56



**SF283** | SK283 **Ladies Slub Vest**

100% Baumwolle

**S, M, L, XL**

140 g/m<sup>2</sup>

SF Women

Racer Back | Doppelnähte an geripptem Halsausschnitt und Saum | Entfernbare SF (Skinnifit) Label | Gemäß Worldwide Responsible Accredited Production (WRAP) zertifizierte Herstellung

BLACK	WHITE
-------	-------

Farbe	Größen	1	ab 72	ab 720
Coloured	S-XL	8,86	7,30	7,00



**NEW**

**SFM232** | SF232 **Mens High Neck Slash Armhole Vest**

60% Baumwolle / 40% Polyester (Heather Grey: 85% Baumwolle / 15% Viskose)

**XS, S, M, L, XL, XXL**

140 g/m<sup>2</sup>

SF Men

Entfernbare SF (Skinnifit) Label | Ripp-Rundhalsausschnitt | Armloch und Saum mit offen verarbeiteten Schnittkanten | Entspricht Damen Vest SF232 mit Stehkragen und geschnittenem Armloch

BLACK	HEATHER GREY	WHITE
-------	--------------	-------

Farbe	Größen	1	ab 36	ab 360
Coloured	XS-XXL	9,60	7,90	7,58



**NEW**

**SFM236** | SF236 **Mens Muscle Vest**

60% Baumwolle / 40% Polyester (Heather Grey: 85% Baumwolle / 15% Viskose)

**S, M, L, XL, XXL**

140 g/m<sup>2</sup>

SF Men

Entfernbare SF (Skinnifit) Label | Racerback | Lang geschnitten | Abgesetzte Einfassung des Halsausschnitts und der Armlöcher | Gerader Saum mit Doppelnähte

BLACK	HEATHER GREY	WHITE
-------	--------------	-------

Farbe	Größen	1	ab 36	ab 360
Coloured	S-XXL	9,60	7,90	7,58



**G64200L** | 64200L **Softstyle® Ladies' Tank Top**

100% Baumwolle (Sport Grey: 90% Baumwolle / 10% Polyester)

**S, M, L, XL, XXL**

White 141 g/m<sup>2</sup>, Coloured 150 g/m<sup>2</sup>

Gildan

Breite Träger (ca. 4 cm) | Doppelnahtverarbeitung am Saum | Eingefasster Hals- und Armausschnitt | Seitennähte für besseren Sitz

AZALEA	CHERRY RED	SPORT GREY (HEATHER)
BLACK	NAVY	WHITE

Farbe	Größen	1	ab 36	ab 360
White	S-XXL	4,14	3,26	3,06
Sport Grey (Heather)	S-XXL	4,78	3,86	3,62
Coloured	S-XXL	5,22	4,20	3,94



**G64200** | 64200 **Softstyle® Tank Top**

100% Baumwolle (Sport Grey: 90% Baumwolle / 10% Polyester)

**S, M, L, XL, XXL**

White 141 g/m<sup>2</sup>, Coloured 150 g/m<sup>2</sup>

Gildan

Vorgeschrumpftes Baumwoll-Jersey-Strick | Weiches Deluxe-Garn | Breite Träger (6,5 cm) | Ripp-Strick-Besatz an Halsausschnitt und Ärmeln | Doppelnähte am Saum | Durch eine Vierteldrehung des Schlauchs bei der Verarbeitung wird eine Mittelfalte im Shirt vermieden | TearAway-Label

BLACK	NAVY	SPORT GREY (HEATHER)
CHARCOAL (SOLID)	RED	WHITE

Farbe	Größen	1	ab 36	ab 360
White	S-XXL	4,14	3,26	3,06
Sport Grey (Heather)	S-XXL	4,78	3,86	3,62
Coloured	S-XXL	5,22	4,20	3,94

# FASHION T-SHIRTS (ÄRMELLOS)



## CV3483 | 3483 Men's Jersey Muscle Tank

100% Baumwolle (Dark Grey Heather: 52% Baumwolle / 48% Polyester)

S, M, L, XL, XXL

145 g/m<sup>2</sup> Canvas

Seitennähte | Körperrahm geschnitten | Gekämmte, ringgesponnene Baumwolle

BLACK	WHITE
DARK GREY HEATHER	

Farbe	Größen	1	ab 72	ab 720
Coloured	S-XL	9,20	7,98	7,66
Coloured	XXL	11,50	9,98	9,58



## BCTW014 | TW014 Tanktop Women-Only Tattoo

100% Baumwolle

XS, S, M, L, XL

145 g/m<sup>2</sup> B&C

Weiter Rundhalsausschnitt in 1x1 Ripp-Strick | Ärmelausschnitt in 1x1 Ripp-Strick | Bund unten mit doppelter Steppnaht | Seitennähte

BLACK	VERY TURQUOISE
DEEP RED	WHITE

Farbe	Größen	1	ab 25	ab 250
White	XS-XL	6,70	6,10	5,92
Coloured	XS-XL	8,12	7,38	6,98



## BCTM201 | TM201 T-Shirt Exact Move

100% Baumwolle (Sport Grey: 85% Baumwolle / 15% Viskose)

S, M, L, XL, XXL

145 g/m<sup>2</sup> B&C

Nackenband | Exact-Rundhals, doppelt gelegt | Kragen in 1x1 Ripp-Strick mit Elasthan | Schulter mit einfacher Steppnaht verstärkt | Kantenband an Armausschnitt mit doppelter Steppnaht | Bund unten mit doppelter Steppnaht | Seitennähte

BLACK	SPORT GREY (HEATHER)
NAVY	WHITE
RED	

Farbe	Größen	1	ab 50	ab 500
White	S-XXL	6,58	6,00	5,78
Coloured	S-XXL	7,90	7,18	6,98



## CV3480 | 3480 Unisex Jersey Tank Top

100% Baumwolle (Neon Farben: 52% Baumwolle / 48% Polyester, Triblend Farben: 50% Polyester / 25% Baumwolle / 25% Viskose)

XS, S, M, L, XL, XXL

145 g/m<sup>2</sup> Canvas

Farben Neon Blue, Neon Green und Neon Yellow: 125 g/m<sup>2</sup> | Gekämmte, ringgesponnene Baumwolle | Seitennähte | Retail Fit | Unisex

ATHLETIC HEATHER/BLACK	GREY TRIBLEND (HEATHER)	RED TRIBLEND (HEATHER)
BLACK	NAVY	TRUE ROYAL
BLACK/ATHLETIC HEATHER	NEON BLUE	TRUE ROYAL TRIBLEND (HEATHER)
BLUE TRIBLEND (HEATHER)	NEON GREEN	WHITE
CHARCOAL-BLACK TRIBLEND (HEATHER)	NEON YELLOW	WHITE/BLACK
GREEN TRIBLEND (HEATHER)	RED	

Farbe	Größen	1	ab 96	ab 960
Coloured	XS-XL	6,90	5,98	5,74
Coloured	XXL	9,20	7,98	7,66
Neon Colours	XS-XL	8,06	6,98	6,72
Neon Colours	XXL	10,36	8,98	8,64
Triblend Colours	XS-XL	8,52	7,38	7,10
Triblend Colours	XXL	10,84	9,38	9,02



## BCTM200 | TM200 Vest Athletic Move

100% Baumwolle (Sport Grey: 85% Baumwolle / 15% Viskose)

M, L, XL, XXL

145 g/m<sup>2</sup> B&C

Tiefer Rundhalsausschnitt mit Paspel aus identischem Material | Paspel aus identischem Material an Armausschnitten | Bund unten mit doppelter Steppnaht | Rundstrickware

BLACK	ROYAL BLUE
NAVY	SPORT GREY (HEATHER)
RED	WHITE

Farbe	Größen	1	ab 100	ab 1000
White	M-XXL	4,10	3,68	3,60
Coloured	M-XXL	5,50	4,98	4,80





**P95** | M95 **Women's Duo Blend Racerback Vest**

60% Baumwolle / 40% Polyester

**S, M, L, XL**

145 g/m<sup>2</sup> Mantis

Sehr weiches und modern geschnittenes Tank Top | Racerback-Style | Einfassung an Nacken und Armausschnitt für Formbeständigkeit | Abreißbares Größenetikett | Single-Jersey

BLACK	WHITE
CHARCOAL GREY MELANGE	

Farbe	Größen	1	ab 50	ab 500
Coloured	S-XL	11,60	8,90	8,46



**P116** | M116 **Curved Vest Dress**

100% Baumwolle

**S, M, L, XL**

150 g/m<sup>2</sup> Mantis

Organische Baumwolle | Single-Jersey | Breite Träger | U-Ausschnitt vorn und hinten | Eingefasst an Hals- und Armausschnitt | Abreißbares Etikett

BLACK	WHITE
-------	-------

Farbe	Größen	1	ab 50	ab 500
Coloured	S-XL	14,68	11,98	11,36



**BL6488** | 6488 **Womens Relaxed Jersey Tank**

100% Baumwolle (Dark Grey Heather: 52% Baumwolle / 48% Polyester)

**S, M, L, XL**

145 g/m<sup>2</sup> Bella

Seitennähte | Länger geschnitten | Bequeme Passform | Gekämmte, ringgesponnene Baumwolle

BLACK	RED
DARK GREY HEATHER	TRUE ROYAL
NAVY	WHITE

Farbe	Größen	1	ab 48	ab 480
Coloured	S-XL	6,90	5,98	5,74



**A986** | 986 **Fashion Basic Tank**

100% Baumwolle (Heather Grey: 90% Baumwolle / 10% Polyester; Heather Blue, Heather Green, Heather Purple: 60% Polyester / 40% Baumwolle)

**S, M, L, XL, XXL**

150 g/m<sup>2</sup> Anvil

Gekämmte Ringgesponnene Baumwolle | Arm- und Krageneinfassung aus gleichem Material in Kontrastfarbe | Doppelnähte am Saum | TearAway-Label | Vorgeschrumpt

BLACK	INDEPENDENCE RED/NAVY
CARIBBEAN BLUE/HEATHER GREY	NAVY
HEATHER BLUE/HEATHER GREY	RED
HEATHER GREEN/HEATHER GREY	WHITE
HEATHER GREY	WHITE/HEATHER GREY
HEATHER PURPLE/HEATHER GREY	

Farbe	Größen	1	ab 36	ab 360
White	S-XXL	4,64	3,94	3,74
Coloured	S-XXL	5,70	4,82	4,56



**JN902** | JN902 **Ladies` Tank Top**

100% Baumwolle

**S, M, L, XL, XXL**

150 g/m<sup>2</sup> James+Nicholson

Klassisches Trägershirt aus Single-Jersey | Ringgesponnene Baumwolle | Feinstrick-Bündchen an Hals- und Armausschnitt | Leicht tailliert mit Seitennähten

BLACK	ORANGE	TURQUOISE
KHAKI	PINK	WHITE
LIME GREEN	PURPLE	YELLOW
MINT	RED	
NAVY	ROYAL	

Farbe	Größen	1	ab 100	ab 1000
White	S-XXL	5,60	5,30	5,10
Coloured	S-XXL	6,80	6,40	6,20



**P85** | M85 **Men's Superstar Tank Vest**

100% Baumwolle (Heather Grey Melange: 90% Baumwolle / 10% Viskose)

**S, M, L, XL**

150 g/m<sup>2</sup> Mantis

100% gekämmte, ringgesponnene Baumwolle | Ultraweiches Material (Peach finish) | Single-Jersey | Einfassung im Nacken und am Ärmelansatz | Flatlock-X-Detail vorne am Kragen | Modisch geschnittene Rückenpartie | Einfassung am Nackenkragen in Kontrastfarbe | Abreißbares Größenetikett | Doppelnähtverarbeitung am Saum

BLACK	PURE WHITE
HEATHER GREY	SWISS NAVY

Farbe	Größen	1	ab 50	ab 500
Coloured	S-XL	11,20	8,50	8,08

# FASHION T-SHIRTS (ÄRMELLOS)



**E1050** | 1050 **Men's Athletic-T**

100% Baumwolle

**S, M, L, XL, XXL, 3XL, 4XL, 5XL**

150 g/m<sup>2</sup>

Promodoro

Eingefasster Hals- und Ärmelausschnitt | Doppelnaht am Saum | Single-Jersey | Gekämmte Baumwolle

BLACK	LIGHT GREY (SOLID)	WHITE
FIRE RED	NAVY	WILD LIME
GOLD	ROYAL	

Farbe	Größen	1	ab 100 (3XL ab 50)	ab 1000 (3XL ab 500)
Coloured	S-XXL	8,00	6,88	6,50
Coloured	3XL	9,20	7,92	7,48
Coloured	4XL	10,58	9,10	8,60
Coloured	5XL	12,70	10,94	10,32



**E1051** | 1051 **Womens Tank Top**

95% Baumwolle / 5% Elasthan

**XS, S, M, L, XL, XXL, 3XL**

180 g/m<sup>2</sup>

Promodoro

Figurbetont | Single-Jersey | Neutrales Größenetikett | 95% gekämmte Baumwolle / 5% Elasthan

BLACK	CHERRY BERRY	WHITE
BRIGHT ROSE	LIGHT GREY (SOLID)	

Farbe	Größen	1	ab 100 (3XL ab 50)	ab 1000 (3XL ab 500)
White	XS-XXL	8,34	7,16	6,78
White	3XL	9,60	8,26	7,80
Coloured	XS-XXL	9,42	8,10	7,66
Coloured	3XL	10,84	9,32	8,80



**BCTW034** | TW034 **Tanktop Patti Slub / Women**

100% Baumwolle

**XS, S, M, L, XL**

150 g/m<sup>2</sup>

B&C

Vintage-Look (Flammengarn-Edition) | Weiter Rundhalsausschnitt mit Paspel aus identischem Material und doppelter Steppnaht | Armausschnitte mit Paspel aus identischem Material und doppelter Steppnaht | Bund unten mit doppelter Steppnaht | Modische Passe vorne und hinten | Seitennähte

CHIC BLACK	CHIC NAVY	CHIC WHITE
------------	-----------	------------

Farbe	Größen	1	ab 25	ab 250
Coloured	XS-XL	7,62	7,10	6,90

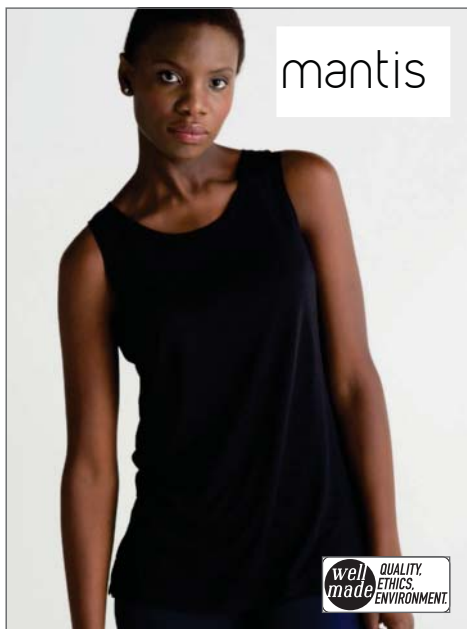

**P112** | M112 **Women's Tencel® Tank**

100% Lyocell

**S, M, L**

150 g/m<sup>2</sup>

Mantis

Vorn hochgeschnittenes Top mit leicht ausgeschnittener Schulterpartie | Schmäler Ripp-Halsausschnitt für Formbeständigkeit | Leicht ausgestellt | Fließend fallender, weicher und leicht schimmernder Tencel® Lyocell-Stoff | Abreißbares Nackenetikett

BLACK	WHITE
-------	-------

Farbe	Größen	1	ab 50	ab 500
Coloured	S-L	12,20	9,50	9,02

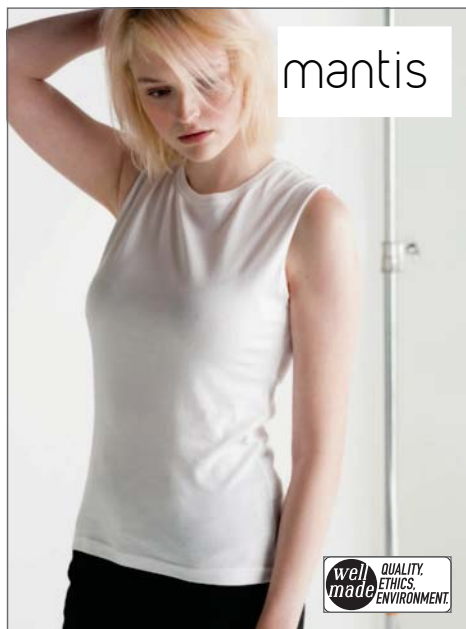

**P82** | M82 **Women's Raw Tank T**

100% Baumwolle

**S, M, L**

150 g/m<sup>2</sup>

Mantis

Locker geschnittenes Tank Top | GOTS-Standard zertifiziert | Schmale Ripp-Einfassung am Kragen | Ungesäumte Armausschnitte | Moderner längerer Schnitt | Single-Jersey | Organische Bio-Baumwolle | Abreißbares Größenetikett

BLACK	WHITE
-------	-------

Farbe	Größen	1	ab 50	ab 500
Coloured	S-L	11,60	8,90	8,46



**L222** | 11808 **Women Saint Germain Slub Tank Top**

100% Baumwolle

**S, M, L, XL, XXL**

150 g/m<sup>2</sup>

SOL'S

Halbgekämmte Baumwolle | Tailliert | Racerback | Seitennähte | Slub-Material

BLUEBERRY	POPPY RED
DARK GREY (SOLID)	WHITE

Farbe	Größen	1	ab 50	ab 500
Coloured	S-XXL	12,26	10,18	9,60



**BEST  
SELLER**

**NEW  
COLOUR**

**L171 | 11465 Men's Tank Top Justin**

100% Baumwolle

**S, M, L, XL, XXL, 3XL, 4XL, 5XL**

150 g/m<sup>2</sup>

SOL'S

Halbgekämmte Baumwolle | Rundgestrickt | Breite Träger

S, M, L, XL, XXL



S, M, L, XL, XXL, 3XL, 4XL, 5XL



Farbe	Größen	1	ab 50	ab 500
White	S-XXL	4,14	3,50	3,36
White	3XL	4,72	4,00	3,84
White	4XL-5XL	7,12	6,02	5,78
Deep Black	3XL	5,78	4,88	4,70
Deep Black	4XL-5XL	8,68	7,36	7,06
Coloured	S-XXL	5,02	4,26	4,08

**L172 | 11475 Women's Tank Top Jane**

100% Baumwolle

**S, M, L, XL**

150 g/m<sup>2</sup>

SOL'S

Halbgekämmte Baumwolle | Länger geschnitten | Breite Träger | Ripp-Einfassungen



Farbe	Größen	1	ab 50	ab 500
White	S-XL	5,52	4,66	4,46
Coloured	S-XL	7,50	6,32	6,06

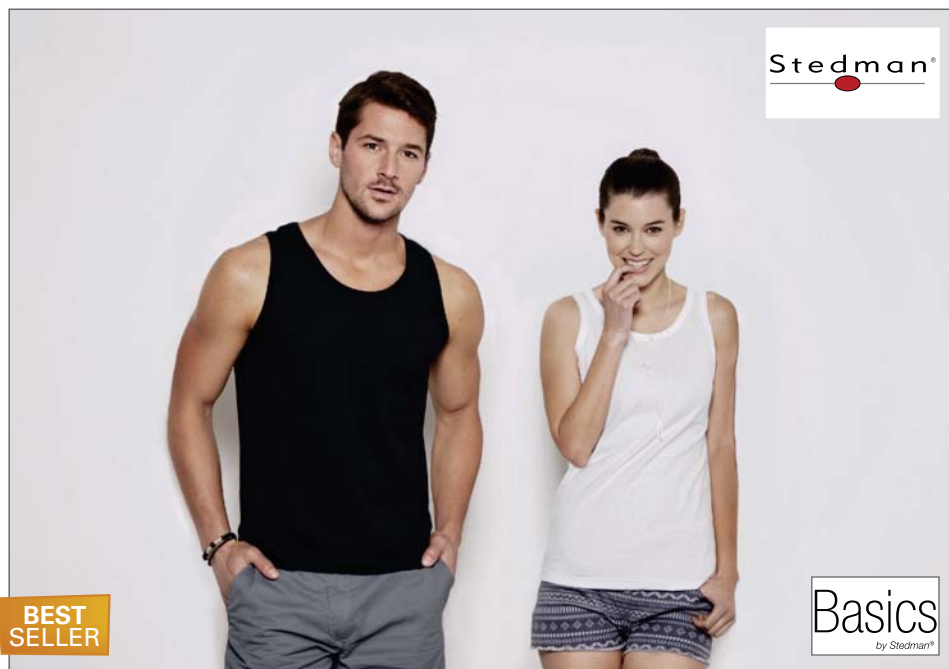

**S264** | ST2800 **Classic-T Tank Top**

100% Baumwolle  
**S, M, L, XL, XXL**  
 155 g/m<sup>2</sup> Stedman®

Ringspinn-Baumwolle | Eingefasster Ripp-Kragen | Schlauchware | Waschbar bis 40 °C | Casual Fit | Textilien frei von Schadstoffen nach ÖKO-TEX® Standard 100 | Ethisch verantwortungsvoll produziert gemäß WRAP-Richtlinien

BLACK OPAL	WHITE
------------	-------

Farbe	Größen	1	ab 96	ab 960
White	S-XXL	3,46	2,98	2,78
Black Opal	S-XXL	4,38	3,78	3,58

**S265** | ST2900 **Classic-T Tank Top for women**

100% Baumwolle  
**S, M, L, XL**  
 155 g/m<sup>2</sup> Stedman®

Ringspinn-Baumwolle | Eingefasster Ripp-Kragen | Seitennähte | Waschbar bis 40 °C | Regular Fit | Textilien frei von Schadstoffen nach ÖKO-TEX® Standard 100 | Ethisch verantwortungsvoll produziert gemäß WRAP-Richtlinien

BLACK OPAL	WHITE
------------	-------

Farbe	Größen	1	ab 96	ab 960
White	S-XL	3,46	2,98	2,78
Black Opal	S-XL	4,38	3,78	3,58



**A6751L** | 6751L **Women's Tri-Blend Racerback Tank**

50% Polyester / 25% Baumwolle / 25% Viskose  
**XS, S, M, L, XL, XXL**  
 159 g/m<sup>2</sup> Anvil

Leicht taillierter Racerback-Schnitt mit Seitennaht | Einfassung im gleichen Stoff an Ausschnitt und Armöffnung | Abgerundeter Saum mit Doppelnäht | TearAway-Label | Gekämmtes, ringgesponnenes Baumwollmischgewebe (Baumwolle/Polyester/Viskose) | Vorgeschrumpft

BLACK	HEATHER GREY
HEATHER AUBERGINE	HEATHER RED
HEATHER DARK GREY	WHITE
HEATHER GALAPAGOS BLUE	

Farbe	Größen	1	ab 36	ab 360
White	XS-XXL	7,54	6,36	6,04
Coloured	XS-XXL	8,10	6,82	6,46



**SW420** | SW420 **Racer Back Vest**

95% Baumwolle / 5% Elasthan  
**S, M, L**  
 170 g/m<sup>2</sup> Starworld

Gekämmte Baumwolle | Jersey-Stretch | Seitennähte | Kragen und Abschlüsse in T-Shirt Stoff | Waschbar bis 40 °C | Öko-TEX® Standard 100 zertifiziert | WRAP zertifiziert

BLACK	FUCHSIA	SKY
BRIGHT RED	KELLY GREEN	WHITE

Farbe	Größen	1	ab 50	ab 500
White	S-L	4,90	4,28	4,00
Coloured	S-L	5,26	4,60	4,30



**NH280** | PARTY **Woman Party Tank Top**

100% Baumwolle  
**S, M, L, XL**  
 165 g/m<sup>2</sup> Nath

Halbgekämmte Baumwolle | Ringer-Rücken | Schmale Passform | Seitennähte | Gedrehte Seitennähte für optisch verstärkten Effekt

S, M, L	BUBBLEGUM	PISTACHIO	RED
---------	-----------	-----------	-----

S, M, L, XL	BLACK	WHITE
-------------	-------	-------

Farbe	Größen	1	ab 100	ab 1000
Coloured	S-XL	4,36	4,06	3,56



**F235** | 61-222-0 **Tank Top**

100% Baumwolle (Heather Grey: 97% Baumwolle / 3% Polyester)  
**S, M, L, XL, XXL**  
 White 160 g/m<sup>2</sup>, Coloured 165 g/m<sup>2</sup> Fruit of the Loom

1x1 Baumwolle/Lycra® Ripp-Strick-Einfassung an Arm- und Halsauschnitt | Belcoro® Garn | Höhere Maschendichte für verbesserte Bedruckbarkeit

BLACK	HEATHER GREY	WHITE
DEEP NAVY	RED	

Farbe	Größen	1	ab 72	ab 720
Coloured	S-XXL	3,90	3,50	3,22



**BEST SELLER**

**F262 | 61-376-0 Lady-Fit Valueweight Vest**

100% Baumwolle (Heather Grey: 97% Baumwolle / 3% Polyester)

**XS, S, M, L, XL, XXL**

White 160 g/m<sup>2</sup>, Coloured 165 g/m<sup>2</sup>

Fruit of the Loom

Feminine Passform mit Seitennähten | Gleichfarbig eingefasster Hals- und Armausschnitt | Belcoro® Garn | Höhere Maschendichte für verbesserte Bedruckbarkeit

BLACK	HEATHER GREY	WHITE
DEEP NAVY	RED	

Farbe	Größen	1	ab 72	ab 720
Coloured	XS-XXL	3,88	3,46	3,20



**BEST SELLER**

**NEW COLOUR**

**F260 | 61-098-0 Athletic Vest**

100% Baumwolle (Heather Grey: 97% Baumwolle / 3% Polyester)

**S, M, L, XL, XXL**

White 160 g/m<sup>2</sup>, Coloured 165 g/m<sup>2</sup>

Fruit of the Loom

Gleichfarbig eingefasster Hals- und Armausschnitt | Belcoro® Garn | Höhere Maschendichte für verbesserte Bedruckbarkeit

BLACK	HEATHER GREY	ROYAL BLUE
DEEP NAVY	RED	WHITE

Farbe	Größen	1	ab 72	ab 720
White	S-XXL	3,04	2,72	2,52
Coloured	S-XXL	3,88	3,46	3,20

# FASHION T-SHIRTS (ÄRMELLOS)

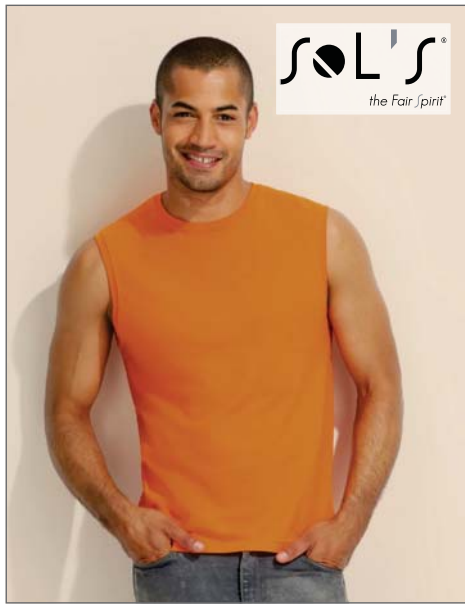

**L120** | 11180 **Ärmelloses T-Shirt Jazzy 170**

100% Baumwolle

**S, M, L, XL, XXL**

170 g/m<sup>2</sup>

SOL'S

Halbgekämmte Baumwolle | Feine Halsbündchen | Figurnaher Schnitt | Satin-Label

ARMY	LEMON	WHITE
DEEP BLACK	ORANGE	
FRENCH NAVY	RED	

Farbe	Größen	1	ab 100	ab 1000
White	S-XXL	5,38	4,56	4,38
Coloured	S-XXL	7,24	6,14	5,90



**TJ456** | 456 **Ladies Stretch Top Extra Long**

90% Baumwolle / 10% Elasthan

**XS, S, M, L, XL, XXL**

175 g/m<sup>2</sup>

Tee Jays

Ringgesponnene, gekämmte Baumwolle | Modisch geschnitten | Vorgeschrumpt | Enzymgewaschen | Länger geschnitten | Elasthan-Anteil im Kragen

BLACK	HOT PINK	WHITE
-------	----------	-------

Farbe	Größen	1	ab 50	ab 500
Coloured	XS-XXL	12,40	10,86	10,54

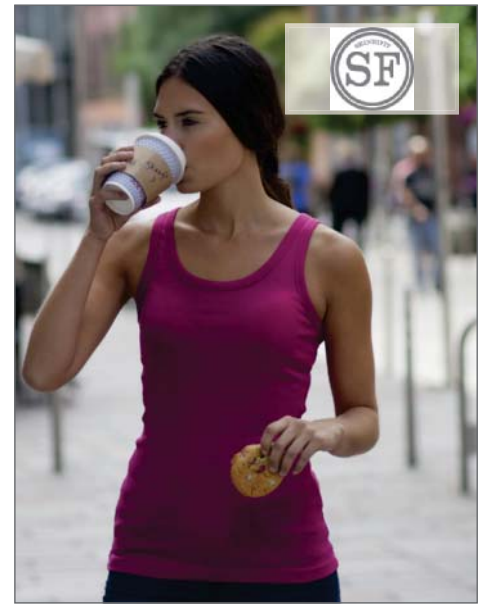

**SF303** | SK303 **Ladies Rib Vest**

100% Baumwolle

**S, M, L, XL**

180 g/m<sup>2</sup>

SF Women

Enganliegend geschnitten | Doppelnahtverarbeitung am Kragen und an den Ärmelbündchen | 1x1 Ripp | Gemäß World-wide Responsible Accredited Production (WRAP) zertifizierte Herstellung

BLACK	FUCHSIA	WHITE
-------	---------	-------

Farbe	Größen	1	ab 72	ab 720
Coloured	S-XL	9,60	7,90	7,58



**SF103** | SK103 **Ladies Stretch Tank**

96% Baumwolle / 4% Elasthan

**S, M, L, XL**

190 g/m<sup>2</sup>

SF Women

Bequemlichkeit und Formerhalt durch Stretch-Anteil | Weiter Ausschnitt | Einfassung am Kragen und an den Armausschnitten | Single-Jersey

BLACK	SAPPHIRE BLUE
FUCHSIA	WHITE

Farbe	Größen	1	ab 72	ab 720
Coloured	S-XL	9,10	7,50	7,18

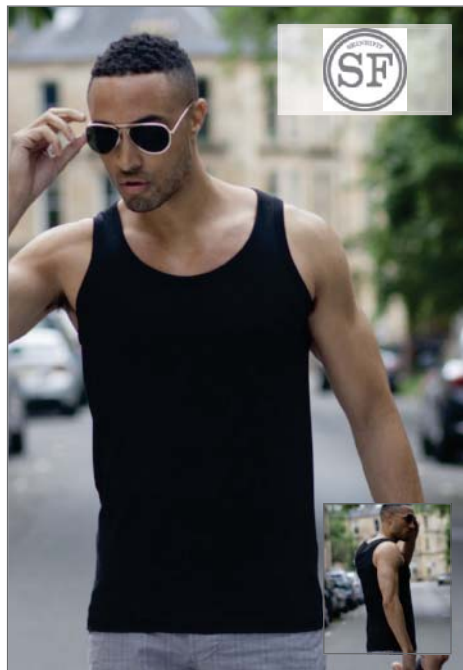

**SFM103** | SF103 **Mens Stretch Tank**

96% Baumwolle / 4% Elasthan (Heather Grey 80% Baumwolle / 15% Viskose / 5% Elasthan)

**S, M, L, XL**

190 g/m<sup>2</sup>

SF Men

Moderner Schnitt | Elasthan-Anteil für gute Passform | Eng anliegend

BLACK	HEATHER GREY
-------	--------------

Farbe	Größen	1	ab 36	ab 360
Coloured	S-XL	11,30	9,30	8,92



**SFM105** | SF105 **Mens Sleeveless Stretch T**

96% Baumwolle / 4% Elasthan

**S, M, L, XL**

190 g/m<sup>2</sup>

SF Men

Elasthan-Anteil für gute Passform | Modischer Schnitt | Ripp-Einfassung am Kragen

BLACK	WHITE
-------	-------

Farbe	Größen	1	ab 36	ab 360
Coloured	S-XL	11,30	9,30	8,92



**BELLA+CANVAS**  
LOS ANGELES

**CV3400 | 3400 2x1 Rib Tank Top**

100% Baumwolle

**S, M, L, XL, XXL**

195 g/m<sup>2</sup>

Canvas

Gekämmte, ringgesponnene Baumwolle | 2x1 Ripp | Eng geschnitten | Einfassungen aus Shirt-Material am Kragen und an den Armausschnitten | Seitennähte

BLACK	WHITE
-------	-------

Farbe	Größen	1	ab 72	ab 720
Coloured	S-XL	11,50	9,98	9,58
Coloured	XXL	13,82	11,98	11,52



**BELLA+CANVAS**  
LOS ANGELES

**BL4000 | 4000 2x1 Rib Tank Top**

100% Baumwolle

**S, M, L, XL**

195 g/m<sup>2</sup>

Bella

Gekämmte, ringgesponnene Baumwolle | 2x1-Ripp | Seitennähte | Figurbetonter Schnitt

ARMY	CHOCOLATE	TURQUOISE
BABY BLUE	ORANGE	WHITE
BLACK	PINK	

Farbe	Größen	1	ab 72	ab 720
White	S-XL	8,98	7,78	7,48
Coloured	S-XL	9,20	7,98	7,66

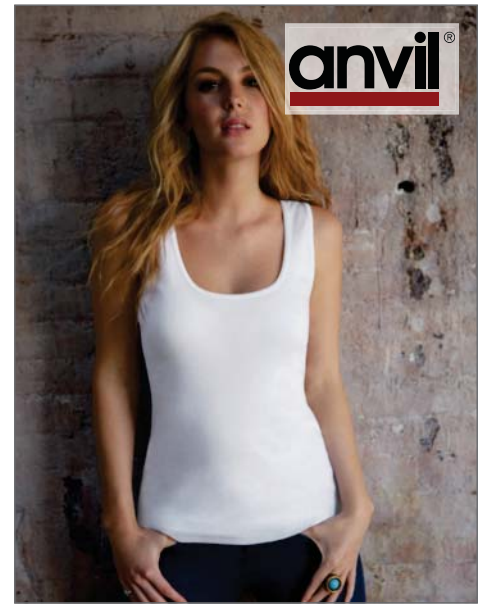

**anvil**<sup>®</sup>

**A2415 | 2415 Women's 1x1 Baby Rib Tank**

100% Baumwolle

**S, M, L, XL, XXL**

190 g/m<sup>2</sup>

Anvil

Ringgesponnene Baumwolle | Antailliert und mit Seitennähten | Pre-shrunk (vorgewaschen) | Einfassung an Hals- und Armausschnitt | Doppelnähte am Saum | TearAway-Label

BLACK	HOT PINK	SMOKE (SOLID)
CARIBBEAN BLUE	NAVY	WHITE

Farbe	Größen	1	ab 72 (XXL ab 36)	ab 720 (XXL ab 360)
White	S-XL	5,94	5,02	4,76
White	XXL	5,94	5,02	4,76
Coloured	S-XL	7,44	6,26	5,94
Coloured	XXL	7,44	6,26	5,94



**B&C**  
COLLECTION

**BCTM230 | TM230 T-Shirt Marcel / Men**

100% Baumwolle (Sport Grey: 90% Baumwolle / 10% Viskose)

**S, M, L, XL, XXL**

190 g/m<sup>2</sup>

B&C

Paspel aus identischem Material mit doppelter Steppnaht an Kragen und Ärmelbund | Bund unten mit doppelter Steppnaht | Seitennähte

ARMY	SPORT GREY (HEATHER)
BLACK	WHITE
NAVY	

Farbe	Größen	1	ab 25	ab 250
Coloured	S-XXL	10,58	9,72	9,40



**B&C**  
COLLECTION

**BCTW110 | TW110 Top Marcelle / Women**

100% Baumwolle (Sport Grey: 90% Baumwolle / 10% Viskose)

**XS, S, M, L, XL**

190 g/m<sup>2</sup>

B&C

Paspel aus identischem Material mit doppelter Steppnaht an Kragen und Ärmelbund | Bund unten mit doppelter Steppnaht | Seitennähte

ARMY	SPORT GREY (HEATHER)
BLACK	WHITE
NAVY	

Farbe	Größen	1	ab 25	ab 250
Coloured	XS-XL	10,58	9,72	9,40



**BELLA+CANVAS**  
LOS ANGELES

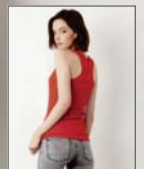

**BL4070 | 4070 2x1 Rib Racerback Longer Length Tank Top**

100% Baumwolle

**S, M, L, XL**

195 g/m<sup>2</sup>

Bella

Gekämmte, ringgesponnene Baumwolle | 2x1 Ripp | Racerback | Seitennähte | Figurbetonter Schnitt | Länger geschnitten

BLACK	SOFT PINK
RED	WHITE

Farbe	Größen	1	ab 72	ab 720
Coloured	S-XL	9,20	7,98	7,66

# FASHION T-SHIRTS (ÄRMELLOS)



**BELLA+CANVAS**  
LOS ANGELES

## BL1080 | 1080 Baby Rib Tank Top

100% Baumwolle

**S, M, L, XL**

195 g/m<sup>2</sup>

Bella

Gekämmte, ringgesponnene Baumwolle | 1x1 Baby-Ripp-Strick | Breite Träger | Seitennähte | Figurbetonter Schnitt

ARMY	KELLY GREEN	RASPBERRY	TRUE ROYAL
BABY BLUE	LEAF	RED	WHITE
BLACK	LIME WEDGE	SEAFOAM BLUE	
CHOCOLATE	ORANGE	SOFT PINK	
CURRANT	PINK	TEAM PURPLE	

Farbe	Größen	1	ab 72	ab 720
Coloured	S-XL	6,90	5,98	5,74



**SF**

## SF16 | SK016 Ladies Tank Vest

100% Baumwolle

**S, M, L, XL, XXL**

220 g/m<sup>2</sup>

SF Women

Seitennähte | Femininer Schnitt | Weit ausgeschnittener Arm- und Halsausschnitt | Unten gerade geschnitten

**S, M, L, XL**

SURFBUE

**S, M, L, XL, XXL**

BLACK FUCHSIA WHITE

Farbe	Größen	1	ab 72	ab 720
Coloured	S-XXL	9,60	7,90	7,58



**SOL'S**  
the Fair Spirit

## L255 | 11490 Ladies Top Coconut

100% Baumwolle (Grey Melange: 85% Baumwolle / 15% Viskose)

**S, M, L, XL**

220 g/m<sup>2</sup>

SOL'S

Enge Passform und weiter Kragenverlauf | Seitennähte | Ripp-Saumband | Tailliert | Doppelnaht an Kragen, Armausschnitten und Bund | Gekämmte Baumwolle | Racerback

ATOLL BLUE	FRENCH NAVY	ORCHID PINK
BLACK	LEMON	RED
BRIGHT GREEN	ORANGE	WHITE

Farbe	Größen	1	ab 100	ab 1000
White	S-XL	6,94	5,86	5,62
Coloured	S-XL	8,04	6,78	6,50

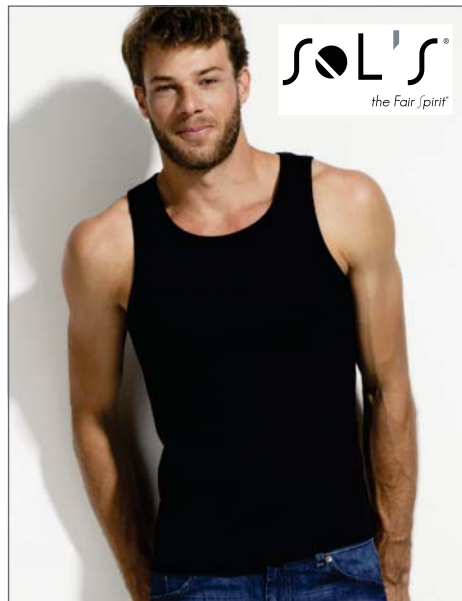

**SOL'S**  
the Fair Spirit

## L227 | 11974 Mens Mojito Shirt

100% Baumwolle

**M, L, XL, XXL**

220 g/m<sup>2</sup>

SOL'S

Ripp-Saumband | Figurbetonter angesagter Schnitt | Seitennähte | Gekämmte Baumwolle

BLACK WHITE

Farbe	Größen	1	ab 100	ab 1000
White	M-XXL	8,54	7,20	6,90
Black	M-XXL	10,16	8,58	8,22



**SF**

## SF150 | SK150 Ladies Stretch Tank

96% Baumwolle / 4% Elasthan (Heather Grey: 80% Baumwolle / 15% Viskose / 5% Elasthan)

**S, M, L**

240 g/m<sup>2</sup>

SF Women

Tailliert | Elasthan-Anteil für gute Passform | 2x1 Ripp | Seitennähte | Gemäß Worldwide Responsible Accredited Production (WRAP) zertifizierte Herstellung

BLACK HEATHER GREY WHITE

Farbe	Größen	1	ab 72	ab 720
Coloured	S-L	11,30	9,30	8,92





BELLA+CANVAS  
LOS ANGELES

**BL600** | 600 **Women's Cotton Stretch Camisole**

95% Baumwolle / 5% Elasthan

**S, M, L**

200 g/m<sup>2</sup>

Bella

Gekämmte, ringgesponnene Baumwolle | Weibliche Detaillierung durch Satinband besetzten Ausschnitt und Träger | Einlaufvorbehandelt

BLACK WHITE

Farbe	Größen	1	ab 72	ab 720
Coloured	S-L	8,98	7,78	7,48

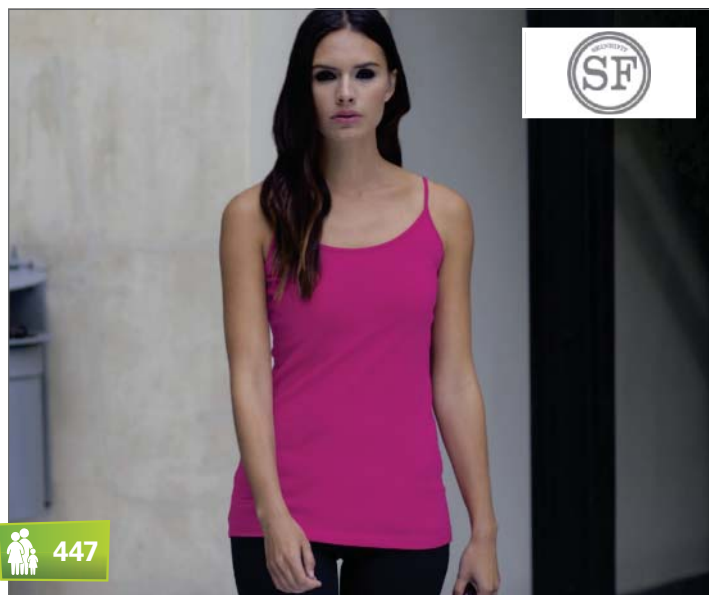

SF

447

**SF212** | SK212 **Ladies Spaghetti Vest**

96% Baumwolle / 4% Elasthan

**S, M, L, XL**

190 g/m<sup>2</sup>

SF Women

Spaghetti-Träger Shirt mit verstellbaren Trägern | Dehnbares Baumwoll-Material mit Elasthan-Anteil für besseren Tragekomfort | Lang geschnitten | Gemäß Worldwide Responsible Accredited Production (WRAP) zertifizierte Herstellung

BLACK FUCHSIA WHITE

Farbe	Größen	1	ab 72	ab 720
Coloured	S-XL	9,60	7,90	7,58



SOL'S  
the Fair Spirit

**L229** | 01184 **Womens Straps Tank Top Joy**

95% Baumwolle / 5% Elasthan

**XS, S, M, L, XL**

160 g/m<sup>2</sup>

SOL'S

Elastische Spaghettiträger | Aus Einzelteilen genäht

DEEP BLACK FUCHSIA POPPY RED  
DUCK BLUE LEMON WHITE

Farbe	Größen	1	ab 50	ab 500
White	XS-XL	7,12	6,02	5,78
Coloured	XS-XL	7,74	6,56	6,30



FRUIT OF THE LOOM

**F230** | 61-024-0 **Lady-Fit Strap T**

100% Baumwolle

**XS, S, M, L, XL, XXL**

White 210 g/m<sup>2</sup>, Coloured 220 g/m<sup>2</sup>

Fruit of the Loom

Spaghetti-Träger Shirt aus 1x1 Ripp | Träger und Halsausschnitt gleichfarbig eingefasst | Seitennähte für einen taillierten Sitz

BLACK KELLY GREEN RED WHITE  
DEEP NAVY LIGHT PINK SKY BLUE  
FUCHSIA ORANGE SUNFLOWER

Farbe	Größen	1	ab 36	ab 360
Coloured	XS-XXL	5,42	4,84	4,46

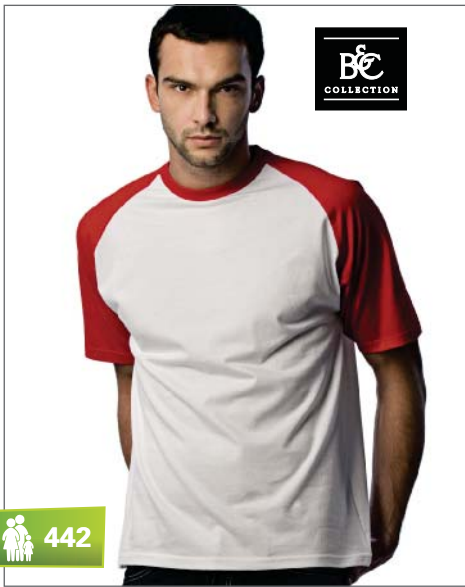

442

**BCTU020** | TU020 **T-Shirt Base-Ball**

100% Baumwolle

**S, M, L, XL, XXL**

185 g/m<sup>2</sup>

B&C

Nackenband | Kragen und Raglan-Ärmel in Kontrastfarbe | Exact-Rundhalsausschnitt, doppelt gelegt | Kragen in 1x1 Ripp-Strick mit Elasthan | Bund unten und Ärmelbund mit doppelter Steppnaht | Seitennähte

WHITE/NAVY	WHITE/RED
------------	-----------

Farbe	Größen	1	ab 50	ab 500
Coloured	S-XXL	6,98	6,58	6,10



**L140** | 11190 **Raglan T-Shirt Funky 150**

100% Baumwolle (Heather Grey: 85% Baumwolle / 15% Viskose)

**S, M, L, XL, XXL**

150 g/m<sup>2</sup>

SOL'S

Halbgekämmte Baumwolle | Abgesetzte kurze Raglan-Ärmel | Doppelt geripptes Kragenbündchen

BLACK/GREY MELANGE	WHITE/ATOLL BLUE
BLACK/RED	WHITE/NAVY
BURGUNDY/GREY MELANGE	WHITE/ORANGE
GOLD/KELLY GREEN	WHITE/RED
ROYAL BLUE/GREY MELANGE	WHITE/ROYAL BLUE

Farbe	Größen	1	ab 100	ab 1000
Coloured	S-XXL	7,22	6,08	5,84

**L195** | 11195 **Women's Raglan Colour-T Milky**

100% Baumwolle (Grey Melange: 85% Baumwolle / 15% Viskose)

**S, M, L, XL**

150 g/m<sup>2</sup>

SOL'S

Halbgekämmte | Nackenband | Raglan-Ärmel | Kragenbund aus Feinripp | Seitennähte

BLACK/RED	WHITE/NAVY
BURGUNDY/GREY MELANGE	WHITE/ORANGE
GOLD/KELLY GREEN	WHITE/RED
ROYAL BLUE/GREY MELANGE	WHITE/ROYAL BLUE
WHITE/ATOLL BLUE	

Farbe	Größen	1	ab 50	ab 500
Coloured	S-XL	7,22	6,08	5,84



**BY007** | BY007 **Raglan Contrast Tee**

100% Baumwolle (Grey: 90% Baumwolle / 10% Viskose, Charcoal: 60% Baumwolle / 40% Polyester)

**S, M, L, XL, XXL**

140 g/m<sup>2</sup>

Build Your Brand

Single-Jersey | Neutrales Größenlabel ohne Branding, für Nackendruck geeignet | Raglan-Ärmel | Doppelnähte am Saum | Nackenband | Ripp-Bündchen am Halsausschnitt | Lang und schmal geschnitten

CHARCOAL (HEATHER)/BLACK	WHITE/HEATHER GREY
WHITE/BLACK	WHITE/RED

Farbe	Größen	1	ab 100	ab 1000
Coloured	S-XXL	7,26	6,50	6,12



**BY022** | BY022 **Ladies 3/4 Contrast Raglan Tee**

100% Baumwolle (Grey: 90% Baumwolle / 10% Viskose, Charcoal: 60% Baumwolle / 40% Polyester)

**XS, S, M, L, XL**

140 g/m<sup>2</sup>

Build Your Brand

Leichter Single-Jersey | Neutrales Größenlabel ohne Branding, für Nackendruck geeignet | Lang geschnitten | 3/4 Raglan-Ärmel | Doppelnähte am Saum | Nackenband | Ripp-Bündchen am Halsausschnitt | Abgerundeter Saum

CHARCOAL (HEATHER)/BLACK	WHITE/HEATHER GREY
WHITE/BLACK	WHITE/RED

Farbe	Größen	1	ab 100	ab 1000
Coloured	XS-XL	7,26	6,50	6,12

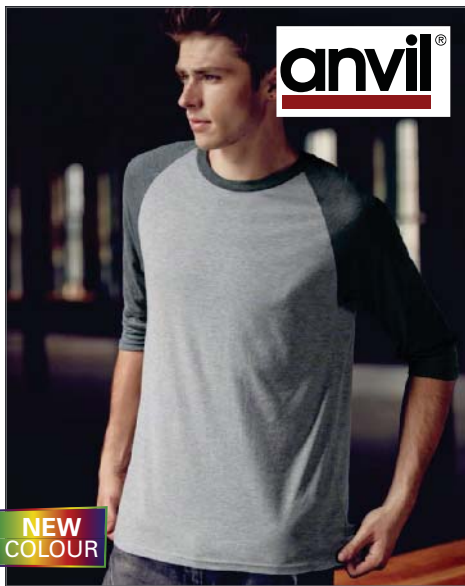

**anvil**

NEW COLOUR

**A6755** | 6755 **Tri-Blend 3/4 Sleeve Raglan Tee**

50% Polyester / 25% Baumwolle / 25% Viskose

**XS, S, M, L, XL, XXL**

159 g/m<sup>2</sup> Anvil

Leicht tailliert | Schnitt mit Seitennaht | Eingesetzter Kragen in Kontrastfarbe und Raglan-Ärmel in 3/4 Länge | Einfach abgesteppt am Nacken | Doppelnah an Ärmel und Saum | TearAway-Label | Gekämmtes, ringgesponnenes Baumwollmischgewebe (Baumwolle/Polyester/Viskose)

HEATHER BLUE/HEATHER GREY	HEATHER GREY/HEATHER DARK GREY
HEATHER GREY/HEATHER AUBERGINE	HEATHER GREY/HEATHER RED
HEATHER GREY/HEATHER BLUE	WHITE/HEATHER DARK GREY
HEATHER GREY/HEATHER DARK GREEN	

Farbe	Größen	1	ab 36	ab 360
Coloured	XS-XXL	11,76	9,88	9,38



**BELLA+CANVAS**  
LOS ANGELES

NEW COLOUR

**CV3200** | 3200 **Unisex 3 / 4 Sleeve Baseball T-Shirt**

50% Polyester / 25% Baumwolle / 25% Viskose (Neon und Solid Farben: 52% Baumwolle / 48% Polyester)

**XS, S, M, L, XL, XXL**

135 g/m<sup>2</sup> Canvas

Raglan-Ärmel | Gekämmte, ringgesponnene Baumwolle | Seitennähte | Viskose (Rayon)

BLACK/DEEP HEATHER	WHITE/ASPHALT (SOLID)	WHITE/KELLY	WHITE/NEON YELLOW
BLACK/WHITE	WHITE/BLACK	WHITE/NAVY	WHITE/RED
GREY/NAVY TRIBLEND (HEATHER)	WHITE/DARK GREY	WHITE/NEON BLUE	WHITE/TRUE ROYAL
GREY/RED TRIBLEND (HEATHER)	WHITE/DEEP HEATHER	WHITE/NEON ORANGE	
WHITE FLECK TR. / CHARCOAL-BLACK TR.	WHITE/DENIM TRIBLEND (HEATHER)	WHITE/NEON PINK	

Farbe	Größen	1	ab 72	ab 720
Coloured	XS-XL	11,50	9,98	9,58
Coloured	XXL	15,20	13,18	12,66
Neon Colours	XS-XL	13,82	11,98	11,52

Farbe	Größen	1	ab 72	ab 720
Neon Colours	XXL	17,50	15,18	14,58
Triblend Colours	XS-XL	18,22	15,78	15,18
Triblend Colours	XXL	21,90	18,98	18,26

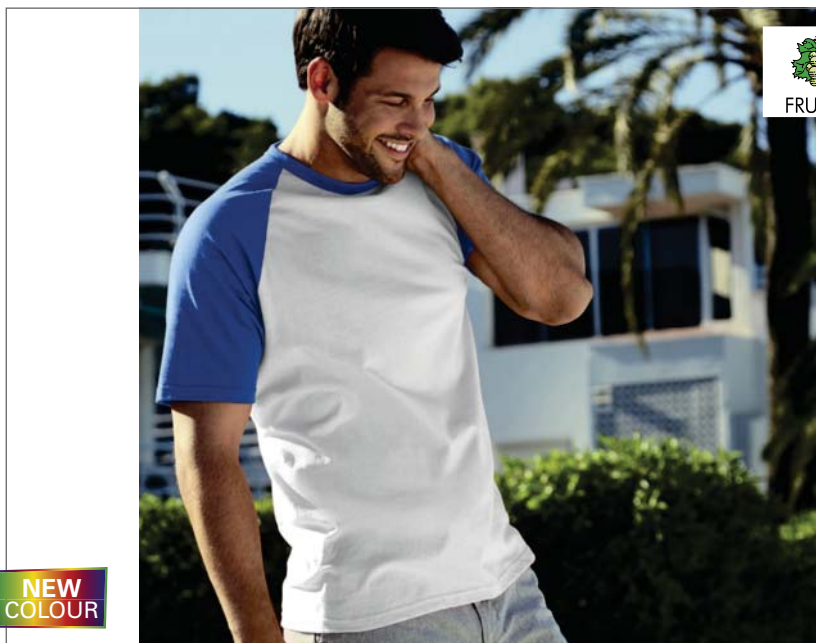

**FRUIT OF THE LOOM**

NEW COLOUR

**F295** | 61-026-0 **Shortsleeve Baseball T**

100% Baumwolle

**S, M, L, XL, XXL**

White 160 g/m<sup>2</sup>, Coloured 165 g/m<sup>2</sup>

Fruit of the Loom

Kragen in Kontrastfarbe aus Baumwolle/Lycra® Ripp | Belcoro® Garn | Höhere Maschendichte für verbesserte Bedruckbarkeit | Doppelnah an Halsausschnitt, Ärmeln und Bund

SUNFLOWER/KELLY GREEN	WHITE/HEATHER GREY	WHITE/ROYAL BLUE
WHITE/BLACK	WHITE/KELLY GREEN	
WHITE/DEEP NAVY	WHITE/RED	

Farbe	Größen	1	ab 72	ab 720
Coloured	S-XXL	5,42	4,84	4,46



**promodoro**

442

**E1060** | 1060 **Men's Raglan T**

100% Baumwolle

**XS, S, M, L, XL, XXL**

180 g/m<sup>2</sup>

Promodoro

Ärmel und Krageneinfassung in Kontrastfarbe | Single-Jersey | Viertelarm Raglan Shirt | Gekämmte Baumwolle

BLACK/CHARCOAL (SOLID)	WHITE/BLACK
BLACK/GOLD	WHITE/NAVY
BLACK/RED	WHITE/RED
BLACK/WHITE	

Farbe	Größen	1	ab 100	ab 1000
Coloured	XS-XXL	10,68	9,18	8,68



mantis

NEW COLOUR

443

SUPERSTAR

well made QUALITY, ETHICS, ENVIRONMENT

**P88 | M88 Men's Superstar Baseball T**

100% Baumwolle (Charcoal: 85% Baumwolle / 15% Polyester, Heather: 90% Baumwolle / 10% Viskose)

S, M, L, XL, XXL

150 g/m<sup>2</sup> Mantis

Weicher Single-Jersey mit Peach Finish ("Pfirsichhaut-Effekt") | 3/4-Arm | Abreißbares Nackenetikett | Kontrastfarbene Raglan-Ärmel | Kontrastfarbener Ripp-Halsausschnitt | Nackenband für Formbeständigkeit | Geschwungener Saum mit kontrastfarbener Overlock-Naht | Kann Unisex getragen werden

BLACK/CHARCOAL GREY MELANGE	WASHED WHITE/WARM RED
HEATHER GREY/SWISS NAVY	WHITE/BLACK

Farbe	Größen	1	ab 50	ab 500
Coloured	S-XXL	15,80	13,10	12,44

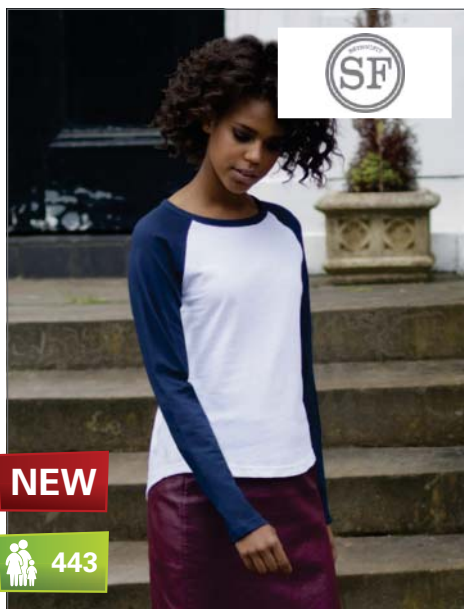

SF

NEW

443

**SF271 | SK271 Ladies Long Sleeved Baseball T**

100% Baumwolle (Heather Grey: 85% Baumwolle / 15% Viskose)

XS, S, M, L, XL

140 g/m<sup>2</sup> SF Women

Langärmeliges Baseball-T-Shirt | Entfernbare SF (Skinnifit) Label | Kontrast-Raglan-Ärmel und Ripp-Rundhalsausschnitt mit Nackenband | Langer Sitz und passgeformter Seitensaum | Runder Saum in Doppelnaht | Entspricht Herren SFM271 und Kinder SM271

WHITE/HEATHER GREY	WHITE/OXFORD NAVY
WHITE/HOT PINK	

Farbe	Größen	1	ab 72	ab 720
Coloured	XS-XL	11,56	9,50	9,14



SF

NEW

443

**SFM271 | SF271 Mens Long Sleeved Baseball T**

100% Baumwolle (Heather Grey: 85% Baumwolle / 15% Viskose)

S, M, L, XL, XXL

140 g/m<sup>2</sup> SF Men

Entfernbare SF (Skinnifit) Label | Kontrast-Raglan-Ärmel und Ripp-Rundhalsausschnitt mit Nackenband | Lang geschnitten | Runder Saum mit Doppelnaht

OXFORD NAVY/HEATHER GREY	WHITE/OXFORD NAVY
WHITE/HEATHER GREY	

Farbe	Größen	1	ab 36	ab 360
Coloured	S-XXL	13,04	10,70	10,28



FRUIT OF THE LOOM

BEST SELLER

**F296 | 61-028-0 Long Sleeve Baseball T**

100% Baumwolle

S, M, L, XL, XXL

White 160 g/m<sup>2</sup>, Coloured 165 g/m<sup>2</sup> Fruit of the Loom

Kragen in Kontrastfarbe aus Baumwolle/Lycra® Ripp | Belcoro® Garn | Höhere Maschendichte für verbesserte Bedruckbarkeit | Doppelnaht an Halsausschnitt, Ärmeln und Bund

WHITE/BLACK	WHITE/DEEP NAVY	WHITE/RED	WHITE/ROYAL BLUE
-------------	-----------------	-----------	------------------

Farbe	Größen	1	ab 72 (XXL ab 60)	ab 720 (XXL ab 600)
Coloured	S-XL	7,06	6,32	5,82
Coloured	XXL	7,06	6,32	5,82



promodoro

**E3490 | 3490 Men's Baseball-T Longsleeve**

100% Baumwolle

M, L, XL, XXL

205 g/m<sup>2</sup> Promodoro

Raglan-Langarm-Shirt | Heavy-Jersey | Gekämmte Baumwolle

WHITE/BLACK	WHITE/FIRE RED	WHITE/NAVY
-------------	----------------	------------

Farbe	Größen	1	ab 50	ab 500
Coloured	M-XXL	12,92	11,12	10,50



**NEW**

**BY033** | BY033 **Ladies Mesh Stripe**

100% Polyester

**XS, S, M, L, XL**

130 g/m<sup>2</sup>

Build Your Brand

Polyester Mesh | Neutrales Größenlabel ohne Branding, für Nackendruck geeignet | Modischer Doppelstreifendruck an den Ärmeln | Set-In-Ärmel | Schmales Halsbündchen

**BY032** | BY032 **Stripe Jersey Tee**

100% Baumwolle

**S, M, L, XL, XXL**

200 g/m<sup>2</sup>

Build Your Brand

Single-Jersey | Neutrales Größenlabel ohne Branding, für Nackendruck geeignet | Set-In-Ärmel | Schmales Halsbündchen | Modische, aufgesetzte Fischgrät-Doppelstreifen

BLACK/WHITE  WHITE/BLACK

Farbe	Größen	1	ab 100	ab 1000
Coloured	XS-XL	8,80	7,90	7,42

BLACK/WHITE  WHITE/BLACK

Farbe	Größen	1	ab 100	ab 1000
Coloured	S-XXL	10,04	9,00	8,46



**BY009** | BY009 **Mesh Tanktop**

100% Polyester

**S, M, L, XL, XXL**

130 g/m<sup>2</sup>

Build Your Brand

Polyester Mesh | Neutrales Größenlabel ohne Branding, für Nackendruck geeignet | 2-farbiges Ripp-Bündchen an Arm- und Halsöffnung | Doppelte Nähte am Saum | Lang geschnitten

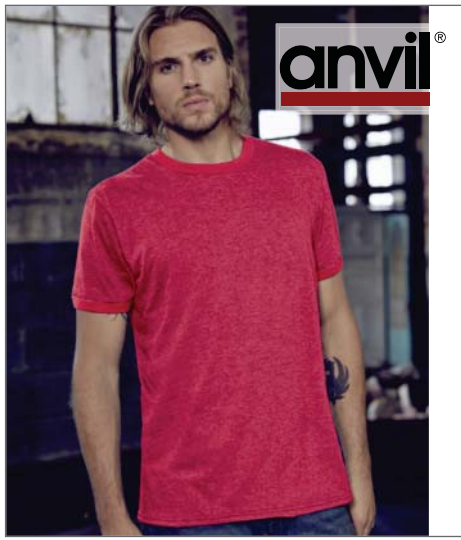

**A988** | 988 **Lightweight Ringer Tee**

100% Baumwolle (Heather Blue, Heather Green, Heather Dark Grey, Heather Purple: 60% Baumwolle / 40% Polyester, Heather Grey: 90% Baumwolle / 10% Polyester)

**S, M, L, XL, XXL**

150 g/m<sup>2</sup>

Anvil

Leicht tailliert | Röhrenförmiger Schnitt | Einfassung in Kontrastfarbe an Ausschnitt und Ärmeln | Doppelnaht am Saum | Heraustrennbares Etikett | Gekämmte, ringgesponnene Baumwolle | Vorgeschumpft



**L170** | 00582 **Mustang Contrasted T-Shirt**

100% Baumwolle (Grey Melange: 85% Baumwolle / 15% Viskose)

**S, M, L, XL, XXL**

150 g/m<sup>2</sup>

SOL'S

100% halbgekämmte, ringgesponnene Baumwolle | Kontrastfarbenes Nackenband und Kontrastnähte am Rücken | Kragen aus Elasthan-Ripp | Kurze Ärmel | Ärmelbündchen, -ausschnitt und Saum mit kontrastfarbenen Flatlocknähten | Taillierter Schnitt | Größenlabel im Nacken

BLACK/WHITE    WHITE/BLACK

HEATHER BLUE/NAVY    HEATHER RED/RED  
HEATHER GREEN/KELLY GREEN    INDEPENDENCE RED/NAVY  
HEATHER GREY/HEATHER DARK GREY    WHITE/BLACK  
HEATHER PURPLE/PURPLE    WHITE/RED

FRENCH NAVY/WHITE    ROYAL BLUE/WHITE  
GREY MELANGE/RED    WHITE/NAVY  
RED/BLACK

Farbe	Größen	1	ab 100	ab 1000
Coloured	S-XXL	11,04	9,90	9,32

Farbe	Größen	1	ab 72 (XXL ab 36)	ab 720 (XXL ab 360)
Coloured	S-XL	6,56	5,54	5,26
Coloured	XXL	6,56	5,54	5,26

Farbe	Größen	1	ab 50	ab 500
Coloured	S-XXL	8,88	7,48	7,18



**JN017** | JN 017 **Men's Flag-T**

100% Baumwolle

**S, M, L, XL, XXL, 3XL**

160 g/m<sup>2</sup>

James+Nicholson

T-Shirt mit Kontraststreifen auf Ärmel und Schulter | Ringgesponnene Baumwolle | Hochwertiger Single-Jersey | Hals- und Arm Bündchen in Kontrastfarbe | Seitennähte



**JN018** | JN 018 **Ladies Flag-T**

100% Baumwolle

**S, M, L, XL, XXL**

160 g/m<sup>2</sup>

James+Nicholson

T-Shirt mit Kontraststreifen auf Ärmel und Schulter | Ringgesponnene Baumwolle | Hochwertiger Single-Jersey | Hals- und Arm Bündchen in Kontrastfarbe | Femininer Schnitt mit Seitennähten

FROG/BLACK    RED/GOLD YELLOW    WHITE/BLACK    WHITE/RED  
ORANGE/WHITE    ROYAL/WHITE    WHITE/NAVY    YELLOW/FROG

FROG/BLACK    RED/GOLD YELLOW    WHITE/BLACK    WHITE/RED  
ORANGE/WHITE    ROYAL/WHITE    WHITE/NAVY    YELLOW/FROG

Farbe	Größen	1	ab 100	ab 1000
Coloured	S-3XL	11,40	10,60	10,40

Farbe	Größen	1	ab 100	ab 1000
Coloured	S-XXL	10,00	9,30	9,00



**NEW**

**L01399 | 01399 Women's Round Neck Striped T-Shirt Miles**

100% Baumwolle (Ash: 98% Baumwolle / 2% Viskose)  
**XS, S, M, L, XL, XXL**

SOL'S

Fitted Cut | Seitennähte | Chambray Details im Kragen



Farbe	Größen	1	ab 50	ab 500
Coloured	XS-XXL	12,50	10,54	10,10

**L01398 | 01398 Men's Round Neck Striped T-Shirt Miles**

100% Baumwolle (Ash: 98% Baumwolle / 2% Viskose)  
**S, M, L, XL, XXL**

SOL'S

Fitted Cut | Seitennähte | Chambray Details im Kragen



Farbe	Größen	1	ab 50	ab 500
Coloured	S-XXL	12,50	10,54	10,10



**BEST SELLER**

**NEW COLOUR**

**F159** | 61-168-0 **Ringer Tee**

100% Baumwolle

**S, M, L, XL, XXL**

White 160 g/m<sup>2</sup>, Coloured 165 g/m<sup>2</sup>

Fruit of the Loom

Rundhalsausschnitt mit Baumwolle/Lycra® Ripp | Gleichfarbiges Nackenband | Belcoro® Garn | Höhere Maschendichte für verbesserte Bedruckbarkeit

BLACK/WHITE	ROYAL BLUE/WHITE	WHITE/NAVY
NAVY/WHITE	SUNFLOWER/KELLY GREEN	WHITE/RED
RED/WHITE	WHITE/BLACK	WHITE/ROYAL BLUE

Farbe	Größen	1	ab 72	ab 720
Coloured	S-XXL	5,42	4,84	4,46



**NEW**

**JN010** | JN010 **Men's Raglan-T**

100% Baumwolle

**S, M, L, XL, XXL, 3XL**

160 g/m<sup>2</sup>

James+Nicholson

T-Shirt in sportlicher, 2-farbiger Optik | Ringgesponnene Baumwolle | Hochwertiger Single-Jersey | Raglan-Ärmel und Halsbündchen in Kontrastfarbe | Doppelnaht und Flatlocknähte an Ärmeln | Nackenband und Seitennähte

BLACK/RED	WHITE/BLACK	WHITE/ROYAL
ORANGE/BLACK	WHITE/NAVY	YELLOW/FROG
RED/NAVY	WHITE/RED	

Farbe	Größen	1	ab 100	ab 1000
Coloured	S-3XL	11,40	10,60	10,40



**NEW**

**JN011** | JN011 **Ladies' Raglan-T**

100% Baumwolle

**S, M, L, XL, XXL**

160 g/m<sup>2</sup>

James+Nicholson

Femininer Schnitt | T-Shirt in sportlicher, 2-farbiger Optik | Hochwertiger Single-Jersey | Ringgesponnene Baumwolle | Raglan-Ärmel und Halsbündchen in Kontrastfarbe | Doppelnaht und Flatlocknähte an Ärmeln | Nackenband

BLACK/RED	WHITE/BLACK	WHITE/ROYAL
ORANGE/BLACK	WHITE/NAVY	YELLOW/FROG
RED/NAVY	WHITE/RED	

Farbe	Größen	1	ab 100	ab 1000
Coloured	S-XXL	10,00	9,30	9,00





**NH351** | BOSTON **Boston T-Shirt**

100% Baumwolle  
**XS, S, M, L, XL, XXL, 3XL**  
 165 g/m<sup>2</sup>

Nath

Halbgekämmte Baumwolle | Trendiges T-Shirt mit kontrastfarbigen Akzenten | Schmalere Ripp-Kragen und -Armbündchen in Kontrastfarbe | Seitennähte | Körperbetonter Schnitt

S, M, L, XL, XXL, 3XL

NAVY/WHITE	RED/WHITE	SKY/WHITE
BLACK/DARK GREY	ROYAL/WHITE	WHITE/NAVY (STRIPED)
BLACK/WHITE	WHITE/BLACK	WHITE/RED
IRELAND GREEN/WHITE	WHITE/GREY (STRIPED)	WHITE/ROYAL

Farbe	Größen	1	ab 100	ab 1000
White	S-XXL	4,86	4,52	3,96
Coloured	S-3XL	6,00	5,58	4,88
Striped	S-XXL	7,10	6,60	5,78



**BL1007** | 1007 **Baby Rib Ringer T-Shirt**

100% Baumwolle  
**S, M, L, XL**  
 195 g/m<sup>2</sup>

Bella

Gekämmte, ringgesponnene Baumwolle | 1x1 Baby-Ripp-Knit | Kontrastfarbene Hals- und Ärmelbündchen | Seitennähte | Figurbetonter Schnitt

S, M, L, XL, XXL, 3XL

BLACK/RED	WHITE/BLACK	WHITE/RED
-----------	-------------	-----------

Farbe	Größen	1	ab 72	ab 720
Coloured	S-XL	11,50	9,98	9,58



**L174** | 11670 **Men Contrast-T Madison 170**

100% Baumwolle  
**M, L, XL, XXL**  
 170 g/m<sup>2</sup>

SOL'S

Halbgekämmte Baumwolle | Verstärkendes Nackenband | Kontrastiertes und doppelt geripptes Bündchen mit Elasthan am Kragen und Ärmel | Offener, gerollter, gerader Saumabschluss

BRIGHT GREEN/WHITE	RED/WHITE
ORANGE/WHITE	ROYAL BLUE/WHITE

Farbe	Größen	1	ab 100	ab 1000
Coloured	M-XXL	8,78	7,40	7,10



**L179** | 11570 **Ladies T-Shirt Moorea**

100% Baumwolle  
**S, M, L, XL**  
 170 g/m<sup>2</sup>

SOL'S

Halbgekämmte Baumwolle | Tailliertes Jersey Damen-T-Shirt | Cap-Sleeve-Ärmel | Raw-Cut Abschlüsse mit Rollabschluss

BRIGHT GREEN/WHITE	RED/WHITE
ORANGE/WHITE	ROYAL BLUE/WHITE

Farbe	Größen	1	ab 100	ab 1000
Coloured	S-XL	8,78	7,40	7,10



**E3070** | 3070 **Men's Contrast-T**

100% Baumwolle  
**S, M, L, XL, XXL**  
 180 g/m<sup>2</sup>

Promodoro

Farbig abgesetzte Bündchen an Hals und Ärmeln | Single-Jersey | Gekämmte Baumwolle

BLACK/FIRE RED	ROYAL/WHITE	WHITE/RED
BLACK/WHITE	WHITE/BLACK	WHITE/NAVY

Farbe	Größen	1	ab 100	ab 1000
Coloured	S-XXL	9,56	8,24	7,78

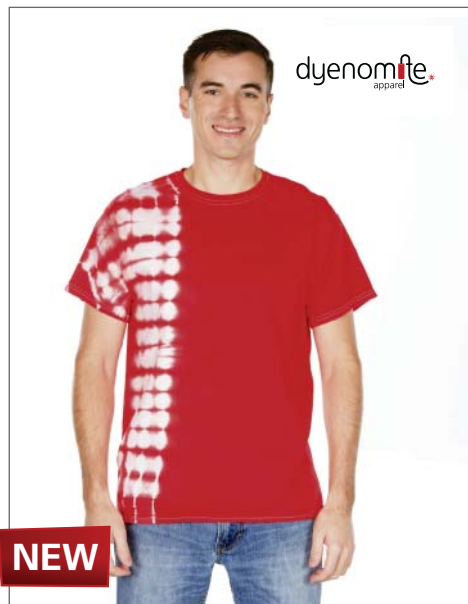

**NEW**

**DY700FU | 700FU Fusions T-Shirt**

100% Baumwolle

**S, M, L, XL, XXL, 3XL**

180 g/m<sup>2</sup>

Dynamite

Batik-gefärbtes T-Shirt mit großer Werbefläche | Senkrecht laufendes Batikmuster, welches von Shirt zu Shirt unterschiedlich ausfallen kann | Vorgeschumpft | Doppelnahverarbeitung an Kragen und Saum | Reaktiv gefärbt | Jedes Batik-Shirt ist individuell in der Farbgebung



**NEW**

**442**

**DY700BE | 700BE Bullseyes T-Shirt**

100% Baumwolle

**S, M, L, XL, XXL, 3XL**

180 g/m<sup>2</sup>

Dynamite

Batik-gefärbtes T-Shirt | Handgefärbt in den USA | Vorgeschumpft | Große Fläche zur Veredelung | Doppelnahverarbeitung an Kragen und Saum | Reaktiv gefärbt | Rundum gefärbt | Jedes Batik-Shirt ist individuell in der Farbgebung



**BL2020 | 2020 Cap Sleeve Contrast Raglan T-Shirt**

100% Baumwolle

**S, M, L, XL**

195 g/m<sup>2</sup>

Bella

Gekämmte, ringgesponnene Baumwolle | 1x1 Baby-Ripp Knit | Kontrastfarbige Ärmel und Kragenbündchen | Seitennähte | Figurbetonter Schnitt

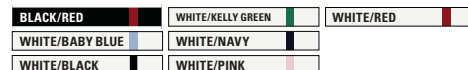

Farbe	Größen	1	ab 72 (3XL ab 36)	ab 720 (3XL ab 360)
Coloured	S-XL	13,64	12,20	11,20
Coloured	XXL	16,60	14,86	13,64
Coloured	3XL	16,60	14,86	13,64

Farbe	Größen	1	ab 72 (3XL ab 36)	ab 720 (3XL ab 360)
Teardrop Bullseye	S-XL	13,64	12,20	11,20
Teardrop Bullseye	XXL	16,60	14,86	13,64
Teardrop Bullseye	3XL	16,60	14,86	13,64

Farbe	Größen	1	ab 72	ab 720
Coloured	S-XL	11,30	9,78	9,42

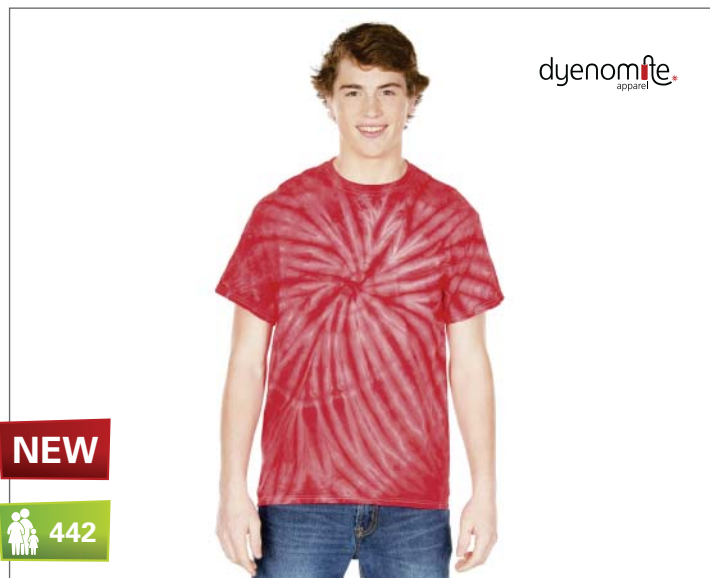

**NEW**

**442**

**DY700CY | 700CY Cyclone T-Shirt**

100% Baumwolle

**S, M, L, XL, XXL, 3XL**

180 g/m<sup>2</sup>

Dynamite

Batik-gefärbtes T-Shirt in Wirbelwind Optik | Aufregend, um Blicke an sich zu ziehen und gleichzeitig einfach, um genügend Werbefläche zu erhalten | Vorgeschumpft | Doppelnahverarbeitung an Kragen und Saum | Reaktiv gefärbt | Durchgehendes Schulterband | Jedes Batik-Shirt ist individuell in der Farbgebung



**NEW**

**443**

**DY700MS | 700MS Multi-Color Spirals T-Shirt**

100% Baumwolle

**S, M, L, XL, XXL, 3XL**

180 g/m<sup>2</sup>

Dynamite

Klassisches Batik-Spiralmuster in aufregenden modernen Farbkombinationen | Vorgeschumpft | Doppelnahverarbeitung an Kragen und Saum | Alle Farben außer Neon sind reaktiv gefärbt | Neon ist pigmentgefärbt | Durchgehendes Schulterband | Jedes Batik-Shirt ist individuell in der Farbgebung

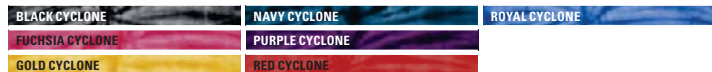

Farbe	Größen	1	ab 72 (3XL ab 36)	ab 720 (3XL ab 360)
Coloured	S-XL	13,64	12,20	11,20
Coloured	XXL	16,60	14,86	13,64
Coloured	3XL	16,60	14,86	13,64

Farbe	Größen	1	ab 72 (3XL ab 36)	ab 720 (3XL ab 360)
Coloured	S-XL	13,64	12,20	11,20
Coloured	XXL	16,60	14,86	13,64
Coloured	3XL	16,60	14,86	13,64



**SOL'S**  
the Fair Spirit

**NEW**

**L01402 | 01402 Men's Long Sleeve Striped T-Shirt Marine**

100% Baumwolle  
**S, M, L, XL, XXL**  
150 g/m<sup>2</sup> SOL'S

Fitted cut | Seitennähte | Chambray Details an Kragen und Seitenschlitzen



Farbe	Größen	1	ab 50	ab 500
Coloured	S-XXL	17,38	14,66	14,06



**SOL'S**  
the Fair Spirit

**NEW**

**L01403 | 01403 Women's Long Sleeve Striped T-Shirt Marine**

100% Baumwolle  
**XS, S, M, L, XL, XXL**  
150 g/m<sup>2</sup> SOL'S

Fitted cut | Seitennähte | Chambray Details an Kragen und Seitenschlitzen



Farbe	Größen	1	ab 50	ab 500
Coloured	XS-XXL	17,38	14,66	14,06



**anvil**

**A399 | 399 Women's Featherweight Long Sleeve Scoop Tee**

100% Baumwolle  
**S, M, L, XL, XXL**  
110 g/m<sup>2</sup> Anvil

Ringgesponnene Baumwolle | Schmale Ripp-Halseinfassung | Modischer leicht tallierter Schnitt mit Seitennähten | Tear-Away-Label | Passform: Classic | Tiefer Scoop-Neck Ausschnitt | Doppelnähte an Arm und Saum | Pre-Shrunk (vorgewaschen)



Farbe	Größen	1	ab 72 (XXL ab 36)	ab 720 (XXL ab 360)
White	S-XL	9,16	7,72	7,32
White	XXL	9,16	7,72	7,32
Coloured	S-XL	10,26	8,64	8,20
Coloured	XXL	10,26	8,64	8,20



**mantis**

**444**

**well made** QUALITY. ETHICS. ENVIRONMENT.

**P97 | M97 Women's Loose Fit Long Sleeve T**

100% Baumwolle  
**S, M, L, XL**  
125 g/m<sup>2</sup> Mantis

100% ringgesponnene, gekämmte Baumwolle | Weiter Halsausschnitt | Moderner Schnitt | Raglan-Ärmel mit 1x1 Ripp-Bündchen | Abgerundeter Saum mit leicht verlängertem Rückenteil | Abreißbares Größenetikett | Single-Jersey



Farbe	Größen	1	ab 50	ab 500
Coloured	S-XL	15,20	12,50	11,88



**BELLA+CANVAS**  
LOS ANGELES

**CV3425 | 3425 Unisex Jersey Long Sleeve V-Neck T-Shirt**

50% Polyester / 25% Baumwolle / 25% Viskose  
**S, M, L, XL, XXL**  
128 g/m<sup>2</sup> Canvas

V-Ausschnitt | Kombination aus drei Materialien | Lange Ärmel | Eng geschnitten | Gekämmte, ringgesponnene Baumwolle | Viskose (Rayon) | Seitennähte | Retail Fit | Unisex



Farbe	Größen	1	ab 72	ab 720
Coloured	S-XL	14,98	12,98	12,48
Coloured	XXL	18,68	16,18	15,56



**BELLA+CANVAS**  
LOS ANGELES

**BL8750 | 8750 Sheer Rib Long Sleeve V-Neck T-Shirt**

98% Baumwolle / 2% Elasthan  
**S, M, L, XL**  
135 g/m<sup>2</sup> Bella

98% gekämmte, ringgesponnene Baumwolle / 2% Elasthan | 1x1 Mini-Ripp-Strick | Länger geschnitten | Seitennähte | Stretch-Passform

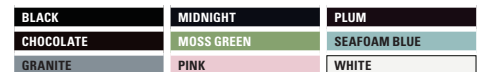

Farbe	Größen	1	ab 36	ab 360
Coloured	S-XL	18,44	15,98	15,36



**NEW**

**S9620 | ST9620 Clive Long Sleeve**

95% Baumwolle / 5% Elasthan (Grey Heather: 82% Baumwolle / 14% Viskose / 4% Elasthan)

**S, M, L, XL, XXL**

170 g/m<sup>2</sup> Stedman®

Schmaler Ripp-Kragen | Kontrastfarbendes Nackenband | Schmäler Ärmelsaum | Verstärkte Schulternaht | Pflegeetikett in der Seitennaht | Kleines Größenetikett im Nacken | Seitennähte | Body Fit | Textilien frei von Schadstoffen nach ÖKO-TEX Standard 100 | Ethisch verantwortungsvoll produziert gemäß WRAP-Richtlinien

BLACK OPAL	SLATE GREY (SOLID)
GREY HEATHER	WHITE

Farbe	Größen	1	ab 24	ab 240
White	S-XXL	11,72	10,26	9,58
Coloured	S-XXL	12,66	11,08	10,36



**NEW COLOUR**

**S9720 | ST9720 Claire Long Sleeve for women**

95% Baumwolle / 5% Elasthan (Grey Heather: 82% Baumwolle / 14% Viskose / 4% Elasthan)

**S, M, L, XL**

White 165 g/m<sup>2</sup>, Coloured 170 g/m<sup>2</sup> Stedman®

95% gekämmte Ringspinn-Baumwolle / 5% Elasthan | Single-Jersey, „Full-Feeder“ | Schmäler Ripp-Kragen | Verstärkte Schulternaht | Kontrastfarbendes Nackenband in Cupcake Pink (bei Shirtfarbe Cupcake Pink: Nackenband in Marina Blue) | Schmäler Ärmelsaum | Weiter, moderner Halsausschnitt | Kleines Größenetikett im Nacken | Pflegeetikett in der Seitennaht | Seitennähte | Body Fit | Waschbar bis 40 °C | Textilien frei von Schadstoffen nach ÖKO-TEX® Standard 100 | Ethisch verantwortungsvoll produziert gemäß WRAP-Richtlinien

BLACK OPAL	GREY HEATHER	WHITE
CUPCAKE PINK	MARINA BLUE	

Farbe	Größen	1	ab 24	ab 240
White	S-XL	10,96	9,58	8,96
Coloured	S-XL	12,44	10,88	10,18



**SFM251 | SF251 Mens Long Sleeved Hooded T**

100% Baumwolle (Heather Grey: 85% Baumwolle / 15% Viskose)

**S, M, L, XL, XXL**

140 g/m<sup>2</sup> SF Men

T-Shirt mit V-Ausschnitt | Doppelnähte | Zugband an Kapuze | Gemäß Worldwide Responsible Accredited Production (WRAP) zertifizierte Herstellung

BLACK	HEATHER GREY
-------	--------------

Farbe	Größen	1	ab 36	ab 360
Coloured	S-XXL	17,50	14,40	13,82



**NEW**

**445**

**Z167M | R-167M-0 Langarm HD T-Shirt für Herren**

65% Polyester / 35% Baumwolle

**XS, S, M, L, XL, XXL**

White 155 g/m<sup>2</sup>, Coloured 160 g/m<sup>2</sup> Russell

Ringgesponnene, gekämmte Baumwolle | Polybaumwollgemisch | Schmäler 1x1 Ripp-Kragen | Figurnah | Schulter-zu-Schulter-Nackenband | Entfernbares Haftetikett im Nackenbereich | Mit Seitennähten | Gemäß Worldwide Responsible Accredited Production (WRAP) zertifizierte Herstellung | Öko-Text® Standard 100 zertifiziert

BLUE MARL	PINK MARL	WHITE
CORAL MARL	PURPLE MARL	YELLOW MARL
GREEN MARL	RED MARL	
GREY MARL	SILVER MARL	

Farbe	Größen	1	ab 36	ab 360
Coloured	XS-XXL	13,50	11,98	11,40



**NEW**

**445**

**Z167F | R-167F-0 Langarm HD T-Shirt für Frauen**

65% Polyester / 35% Baumwolle

**XS, S, M, L, XL**

White 155 g/m<sup>2</sup>, Coloured 160 g/m<sup>2</sup> Russell

Ringgesponnene, gekämmte Baumwolle | Polybaumwollgemisch | Schmäler 1x1 Ripp-Kragen | Figurnah | Schulter-zu-Schulter-Nackenband | Entfernbares Haftetikett im Nackenbereich | Mit Seitennähten | Gemäß Worldwide Responsible Accredited Production (WRAP) zertifizierte Herstellung | Öko-Text® Standard 100 zertifiziert

BLUE MARL	PINK MARL	WHITE
CORAL MARL	PURPLE MARL	YELLOW MARL
GREEN MARL	RED MARL	
GREY MARL	SILVER MARL	

Farbe	Größen	1	ab 36	ab 360
Coloured	XS-XL	13,50	11,98	11,40



**W020 | H020 Roll-Neck Long-Sleeve T-Shirt**

96% Baumwolle / 4% Elasthan

**S, M, L, XL, XXL**

190 g/m<sup>2</sup> Henbury

Hoch geschlossener Rollkragen | Offener Ärmelabschluss | Verstärktes Nackenband | Doppelnähte | Dehnbare Material durch Elasthan-Anteil

BLACK	NAVY	WHITE
-------	------	-------

Farbe	Größen	1	ab 36	ab 360
Coloured	S-XXL	19,10	15,70	14,70



**NEW**

**SF124** | SK124 **Ladies Feel Good Long Sleeved Stretch T**

96% Baumwolle / 4% Elasthan (Heather Blue: 65% Polyester / 30% Baumwolle / 5% Elasthan; Heather Grey: 81% Baumwolle / 15% Viskose / 4% Elasthan)

**XS, S, M, L, XL, XXL**

165 g/m<sup>2</sup>

SF Women

Entfernbares SF (Skinnifit) Label | Ripp-Rundhalsausschnitt mit Nackenband | Enzymgewaschen für einzigartig weiches Anfassgefühl | Moderner, langer Schnitt | Doppelte Nähte an Ärmeln und Saum | Entspricht Herren SFM124



**NEW**

**SFM124** | SF124 **Mens Feel Good Long Sleeved Stretch T**

96% Baumwolle / 4% Elasthan (Heather Blue: 65% Polyester / 30% Baumwolle / 5% Elasthan; Heather Grey: 81% Baumwolle / 15% Viskose / 4% Elasthan)

**S, M, L, XL, XXL**

165 g/m<sup>2</sup>

SF Men

Entfernbares SF (Skinnifit) Label | Ripp-Rundhalsausschnitt mit Nackenband | Enzymgewaschen für einzigartig weiches Anfassgefühl | Moderner, langer Schnitt | Doppelte Nähte an Ärmeln und Saum



**TJ457** | 457 **Ladies Stretch Long Sleeve Extra Long**

90% Baumwolle / 10% Elasthan

**XS, S, M, L, XL, XXL**

175 g/m<sup>2</sup>

Tee Jays

Ringgesponnene, gekämmte Baumwolle | Feminin geschnitten | Seitennähte | Länger geschnitten | Enzymgewaschen | Kragen mit Elasthan-Anteil

BLACK	HEATHER BLUE	WHITE
BRIGHT RED	HEATHER GREY	

Farbe	Größen	1	ab 72	ab 720
Coloured	XS-XXL	13,04	10,70	10,28

BLACK	HEATHER BLUE	WHITE
BRIGHT RED	HEATHER GREY	

Farbe	Größen	1	ab 36	ab 360
Coloured	S-XXL	16,44	13,50	12,98

BLACK	DARK GREY (SOLID)	WHITE
-------	-------------------	-------

Farbe	Größen	1	ab 50	ab 500
Coloured	XS-XXL	16,52	14,50	14,06



**E4081** | 4081 **Men's Slim Fit-T Longsleeve**

95% Baumwolle / 5% Elasthan

**S, M, L, XL, XXL, 3XL**

180 g/m<sup>2</sup>

Promodoro

Figurbetont | Langarm T-Shirt | Single-Jersey | 95% gekämmte Baumwolle / 5% Elasthan



**E4085** | 4085 **Women's Slim Fit-T Longsleeve**

95% Baumwolle / 5% Elasthan

**XS, S, M, L, XL, XXL**

180 g/m<sup>2</sup>

Promodoro

Figurbetont | Langarm T-Shirt | Single-Jersey | 95% gekämmte Baumwolle / 5% Elasthan



**E3360** | 3360 **Women's V-Neck-T Longsleeve**

95% Baumwolle / 5% Elasthan

**XS, S, M, L, XL**

180 g/m<sup>2</sup>

Promodoro

V-Ausschnitt | Leicht tailliert | Single-Jersey | Ziernähte an Hals und Saum | 95% gekämmte Baumwolle / 5% Elasthan

BLACK	LIGHT GREY (SOLID)
-------	--------------------

Farbe	Größen	1	ab 50	ab 500
Coloured	S-XXL	21,26	18,30	17,28
Coloured	3XL	24,44	21,04	19,86

BLACK	OFFWHITE
-------	----------

Farbe	Größen	1	ab 50	ab 500
Coloured	XS-XXL	16,50	14,20	13,40

CHALK PINK	KHAKI
FIRE RED	LEMON

Farbe	Größen	1	ab 100	ab 1000
Coloured	XS-XL	9,78	8,44	7,96

# FASHION T-SHIRTS (LANGARM)



BELLA+CANVAS  
LOS ANGELES

## CV3985 | 3985 Unisex V-Neck Lightweight Sweater

65% Polyester / 35% Viskose (Athletic Heather: 52% Polyester / 48% Viskose)

XS, S, M, L, XL, XXL

180 g/m<sup>2</sup> Canvas

1x1 weiches Ripp-Material mit speziell entwickelter, flacher Oberfläche | 2x2 Ripp-Material an Bund, Hals und Ärmelbündchen | Raglan-Ärmel | Lässiger Unisex-Schnitt

ATHLETIC HEATHER	DARK GREY HEATHER
BLACK	MIDNIGHT

Farbe	Größen	1	ab 18	ab 180
Coloured	XS-XL	19,82	17,18	16,52
Coloured	XXL	24,44	21,18	20,36



BELLA+CANVAS  
LOS ANGELES

## CV3981 | 3981 Unisex Lightweight Sweater

65% Polyester / 35% Viskose (Athletic Heather: 52% Polyester / 48% Viskose)

XS, S, M, L, XL, XXL

180 g/m<sup>2</sup> Canvas

1x1 weiches Ripp-Material mit speziell entwickelter, flacher Oberfläche | 2x2 Ripp-Material an Bund, Hals und Ärmelbündchen | Raglan-Ärmel | Lässiger Unisex-Schnitt

ATHLETIC HEATHER	MAROON/ATHLETIC HEATHER
BLACK	MIDNIGHT
DARK GREY HEATHER	WHITE/ATHLETIC HEATHER

Farbe	Größen	1	ab 18	ab 180
Coloured	XS-XL	19,82	17,18	16,52
Coloured	XXL	24,44	21,18	20,36



BELLA+CANVAS  
LOS ANGELES

## BL2000 | 2000 3/4-Sleeve Contrast Raglan T-Shirt

100% Baumwolle

S, M, L, XL

195 g/m<sup>2</sup> Bella

Gekämmte, ringgesponnene Baumwolle | 1x1 Baby-Ripp-Strick | Raglan T-Shirt mit kontrastfarbigen Ärmeln und Kragenbündchen | Seitennähte

BLACK/RED	WHITE/KELLY GREEN	WHITE/RED
WHITE/BLACK	WHITE/NAVY	

Farbe	Größen	1	ab 36	ab 360
Coloured	S-XL	13,82	11,98	11,52



## SFM111 | SF111 Mens Long Sleeved Stretch T

96% Baumwolle / 4% Elasthan (Heather Grey: 80% Baumwolle / 15% Viskose / 5% Elasthan)

S, M, L, XL, XXL

190 g/m<sup>2</sup> SF Men

Doppelnähte an Kragen und Bündchen | Elasthan-Anteil für gute Passform | Seitennähte | Single-Jersey

BLACK	NAVY
HEATHER GREY	WHITE

Farbe	Größen	1	ab 36	ab 360
Coloured	S-XXL	15,30	12,60	12,08



## SF111 | SK111 Ladies Stretch Long Sleeved T

96% Baumwolle / 4% Elasthan

S, M, L, XL

190 g/m<sup>2</sup> SF Women

Doppelnähte an Kragen und Bündchen | Elasthan-Anteil für gute Passform | Seitennähte | Single-Jersey | Tailliert

BLACK	FUCHSIA	WHITE
-------	---------	-------

Farbe	Größen	1	ab 72	ab 720
Coloured	S-XL	13,74	11,30	10,84



BELLA+CANVAS  
LOS ANGELES

## BL5001 | 5001 Baby Rib Longsleeve Crew Neck T-Shirt

100% Baumwolle

S, M, L, XL

195 g/m<sup>2</sup> Bella

Gekämmte, ringgesponnene Baumwolle | 1x1 Baby-Ripp Knit | Seitennähte | Figurbetonter Schnitt

BLACK	WHITE
-------	-------

Farbe	Größen	1	ab 36	ab 360
White	S-XL	11,50	9,98	9,58
Black	S-XL	13,82	11,98	11,52



**TJ590 | 590 Ladies Longsleeve Interlock T-Shirt**

100% Baumwolle

**S, M, L, XL, XXL**

220 g/m<sup>2</sup>

Tee Jays

Gekämmte, ringgesponnene Baumwolle | Doppelnähte | Feminin geschnitten | Enzymgewaschen | Einlaufvorbehandelt | Langfaserige Baumwolle

BLACK	DEEP RED	WHITE
DARK GREY (SOLID)	NAVY	

Farbe	Größen	1	ab 50	ab 500
Coloured	S-XXL	16,92	14,86	14,42



**TJ530 | 530 Mens Longsleeve Interlock T-Shirt**

100% Baumwolle

**S, M, L, XL, XXL**

220 g/m<sup>2</sup>

Tee Jays

Gekämmte, ringgesponnene Baumwolle | Doppelnähte | Modisch geschnitten | Enzym- und Silikongewaschen

BLACK	DARK GREY (SOLID)	WHITE
-------	-------------------	-------

Farbe	Größen	1	ab 50	ab 500
Coloured	S-XXL	17,76	15,58	15,12



**TJ460 | 460 Ladies 3/4 Sleeve Stretch Tee**

90% Baumwolle / 10% Elasthan

**S, M, L, XL, XXL, 3XL**

195 g/m<sup>2</sup>

Tee Jays

Gekämmte, ringgesponnene Baumwolle | Doppelnähte | Elasthan-Anteil im Kragen | Einlaufvorbehandelt | Verstärkte Schulternähte | Modisch geschnitten

AZURE	HOT PINK	WHITE
BLACK	NAVY	

Farbe	Größen	1	ab 50	ab 500
Coloured	S-XXL	15,70	13,78	13,36
Coloured	3XL	17,56	15,40	14,94

# FASHION T-SHIRTS (LANGARM)



## F277N | 61-384-0 Lady-Fit Long Sleeve Crew Neck T

95% Baumwolle / 5% Elasthan

**XS, S, M, L, XL, XXL**

White 200 g/m<sup>2</sup>, Coloured 210 g/m<sup>2</sup>

Fruit of the Loom

Eingefasster Rundhalsausschnitt | Baumwolle/Elasthan Single-Jersey für bequemen, taillierten Sitz | Seitennähte für einen weiblichen Schnitt

**BLACK** **WHITE**

Farbe	Größen	1	ab 36	ab 360
Coloured	XS-XXL	11,84	10,58	9,74



## E3407 | 3407 Men's Turtleneck-T LS

100% Baumwolle

**XS, S, M, L, XL, XXL, 3XL**

220 g/m<sup>2</sup>

Promodoro

Langarm Rollkragen T-Shirt | Interlock | Gekämmte Baumwolle

**XS, S, M, L, XL, XXL, 3XL**

**BLACK** **NAVY**  
**LIGHT GREY (SOLID)** **WHITE**

**S, M, L, XL**

**HUNTING GREEN** **LIGHT BROWN**

Farbe	Größen	1	ab 50	ab 500
White	XS-XXL	19,96	17,20	16,22
White	3XL	22,98	19,78	18,68
Coloured	XS-XXL	21,26	18,30	17,28
Coloured	3XL	24,44	21,04	19,86



## E3465 | 3465 Women's Interlock-T Longsleeve

100% Baumwolle

**S, M, L, XL, XXL**

220 g/m<sup>2</sup>

Promodoro

Langarm T-Shirt | Weich und dehnbar | Leicht tailliert | Interlock | Kragen eingefasst | Gekämmte Baumwolle

**BABYBLUE** **BROWN** **INDIGO**  
**BLACK** **GOLD** **WHITE**

Farbe	Größen	1	ab 50	ab 500
Coloured	S-XXL	8,62	7,42	7,00



## BY029 | BY029 Long Shaped Longsleeve

100% Baumwolle

**S, M, L, XL, XXL**

200 g/m<sup>2</sup>

Build Your Brand

Single-Jersey | Neutrales Größenlabel ohne Branding, für Nackendruck geeignet | Extra lang geschnitten | Modisch abgerundeter Saum | Set-In Ärmel

**BLACK** **WHITE**

Farbe	Größen	1	ab 100	ab 1000
Coloured	S-XXL	10,04	9,00	8,46



## A987 | 987 Fashion Basic Long Sleeve Hooded Tee

100% Baumwolle (Heather Blue, Heather Green, Heather Purple: 60% Polyester / 40% Baumwolle; Heather Dark Grey: 50% Baumwolle / 50% Polyester)

**S, M, L, XL, XXL**

150 g/m<sup>2</sup>

Anvil

Gekämmte, ringgesponnene Baumwolle | Kräftiger, kontrastfarbener Kordelzug an der Kapuze (Kordelfarbe bei Black, Heather Dark Grey, Navy, Caribbean Blue, Red, White: Dark Grey; Kordelfarbe bei Heather Blue, Heather Green, Heather Purple: Neon Yellow) | TearAway-Label | Doppelnähte an Arm und Saum | Vorgeschrumpft

**BLACK** **HEATHER DARK GREY** **NAVY**  
**CARIBBEAN BLUE** **HEATHER GREEN** **RED**  
**HEATHER BLUE** **HEATHER PURPLE** **WHITE**

Farbe	Größen	1	ab 36	ab 360
White	S-XXL	11,54	9,68	9,18
Coloured	S-XXL	12,64	10,60	10,06



## A887L | 887L Women's Fashion Basic Long Sleeve Hooded Tee

100% Baumwolle (Heather Dark Grey: 50% Baumwolle / 50% Polyester; Heather Blue, Heather Green, Heather Purple: 60% Polyester / 40% Baumwolle)

**S, M, L, XL, XXL**

150 g/m<sup>2</sup>

Anvil

Gekämmte, ringgesponnene Baumwolle | Kräftiger, kontrastfarbener Kordelzug an der Kapuze (Kordelfarbe bei Black, Heather Dark Grey, Navy, Caribbean Blue, Red, White: Dark Grey; Kordelfarbe bei Heather Blue, Heather Green, Heather Purple: Neon Yellow) | Leicht taillierte Form mit Seitennähten | Doppelnähte an Ärmeln und Saum | TearAway-Label | Vorgeschrumpft

**BLACK** **HEATHER GREEN** **RED**  
**CARIBBEAN BLUE** **HEATHER PURPLE** **WHITE**  
**HEATHER BLUE** **HOT PINK**  
**HEATHER DARK GREY** **NAVY**

Farbe	Größen	1	ab 36	ab 360
White	S-XXL	11,54	9,68	9,18
Coloured	S-XXL	12,64	10,60	10,06



Stedman®



**NEW**

Basics  
by Stedman®

**S4200** | ST4200 **Unisex Hooded Sweatshirt**

100% Baumwolle

**XS, S, M, L, XL, XXL, 3XL, 4XL**

190 g/m<sup>2</sup>

Stedman®

Leichtgewicht mit Komfort - für jede Saison! | Raglan-Ärmel | Angeraute Innenseite | Ärmelbündchen und Saum aus Jacken-Stoff | Ton-in-Ton-Kordel | Seitennähte | Regular Fit | Pflegeetikett in der Seitennaht | Kleines Größenetikett im Nacken | Textilien frei von Schadstoffen nach ÖKO-TEX Standard 100 | Ethisch verantwortungsvoll produziert gemäß WRAP-Richtlinien

XS, S, M, L, XL, XXL

BRIGHT ROYAL	KIWI GREEN	ORANGE	SWEET PINK
DEEP BERRY	OCEAN BLUE	SCARLET RED	

XS, S, M, L, XL, XXL, 3XL, 4XL

BLACK OPAL	NAVY BLUE	REAL GREY
------------	-----------	-----------

Farbe	Größen	1	ab 24	ab 240
Coloured	XS-XXL	15,52	13,58	12,70
Coloured	3XL-4XL	18,38	16,08	14,98

# FASHION T-SHIRTS (HOODED)



**BELLA+CANVAS**  
LOS ANGELES

## CV3512 | 3512 Unisex Jersey Long Sleeve Hoodie

100% Baumwolle (Heather Navy: 52% Baumwolle / 48% Polyester)

**XS, S, M, L, XL, XXL**

145 g/m<sup>2</sup>

Canvas

Überkreuzender V-Ausschnitt | Seitennähte | Unisex-Schnitt | Gekämmte, ringgesponnene Baumwolle | Retail Fit

BLACK	HEATHER NAVY
DEEP HEATHER	WHITE

Farbe	Größen	1	ab 36	ab 360
Coloured	XS-XL	16,12	13,98	13,44
Coloured	XXL	18,44	15,98	15,36



JUST HOOPS BY  
**AWDiS**  
ALL WE DO IS

**NEW**

## JH007 | JH007 Toodie

100% Baumwolle

**XS, S, M, L, XL, XXL**

180 g/m<sup>2</sup>

Just Hoops

Schmale Passform | Weiches, leichtes Material | Details mit Zwillingsnadelstich | Flache, gleichfarbige Zugbänder | Verborgene Schlaufen für Kopfhörer | Herausrennbares Etikett ermöglicht einfaches Umlabeln

ARCTIC WHITE	HEATHER GREY	OXFORD NAVY
CHARCOAL (HEATHER)	JET BLACK	

Farbe	Größen	1	ab 36	ab 360
Coloured	XS-XXL	16,80	13,90	13,26



**SF**

## SF251 | SK251 Ladies Long Sleeved Hooded T

100% Baumwolle (Heather Grey: 85% Baumwolle / 15% Viskose)

**S, M, L, XL**

140 g/m<sup>2</sup>

SF Women

Zugband für Kapuze | Sehr leichtes und weiches Top mit Kapuze und V-Ausschnitt | Doppelnähte an Saum und Ärmeln | Gemäß Worldwide Responsible Accredited Production (WRAP) zertifizierte Herstellung

BLACK	HEATHER GREY
FUCHSIA	WHITE

Farbe	Größen	1	ab 72	ab 720
Coloured	S-XL	15,80	13,00	12,48



**mantis**

**429**

**wel made** QUALITY. ETHICS. ENVIRONMENT.

## P114 | M114 Women's Organic U-Neck T

100% Baumwolle

**S, M, L, XL**

150 g/m<sup>2</sup>

Mantis

Bio-Baumwolle | Länger geschnittenes Shirt mit U-Ausschnitt | Moderne Passform | Schmalen Ripp am Halsausschnitt | Leicht körperbetont | Doppelnähte | Abreißbares Nackenlabel | Shirt GOTS-zertifiziert

BLACK	ORGANIC NATURAL
CAMOUFLAGE GREEN	WHITE

Farbe	Größen	1	ab 50	ab 500
Coloured	S-XL	12,20	9,50	9,02



**mantis**

**429**

MADE IN AFRICA  
**wel made** QUALITY. ETHICS. ENVIRONMENT.

## P104T | M104-TLC Men's Organic Favourite T

100% Baumwolle

**S, M, L, XL**

150 g/m<sup>2</sup>

Mantis

Verstärktes Nackenband | Kragen aus schmalen Ripp-Strick | Single-Jersey aus organischer, ringgesponnener, gekämmter Baumwolle aus Tansania | Shirt GOTS zertifiziert | Neutrales Größenetikett im Nacken

BLACK	NAUTICAL NAVY	WHITE
CAMOUFLAGE GREEN	ORGANIC NATURAL	

Farbe	Größen	1	ab 50	ab 500
White & Organic Natural	S-XL	12,20	9,50	9,02
Coloured	S-XL	13,20	10,50	9,98



**Neutral.**  
Certified Responsibility™

**NEW**

**436, 437**



## NE81010 | O81010 Ladies Roundneck T-Shirt

100% Baumwolle

**XS, S, M, L, XL, XXL**

155 g/m<sup>2</sup>

Neutral

100% Fairtrade-Baumwolle | GOTS-zertifizierter Artikel | Gekämmte Bio-Baumwolle | Single-Jersey-Strick | Moderne Passform | Kurze, körpernahe Ärmel | Tieferer Rundhalsausschnitt | Elastan / Lycra Ripp am Ausschnitt | Innenliegendes Band am Ausschnitt

BLACK	PINK	SPORTS GREY
NAVY	SAPPHIRE	WHITE

Farbe	Größen	1	ab 100	ab 1000
Coloured	XS-XXL	10,58	9,06	8,70

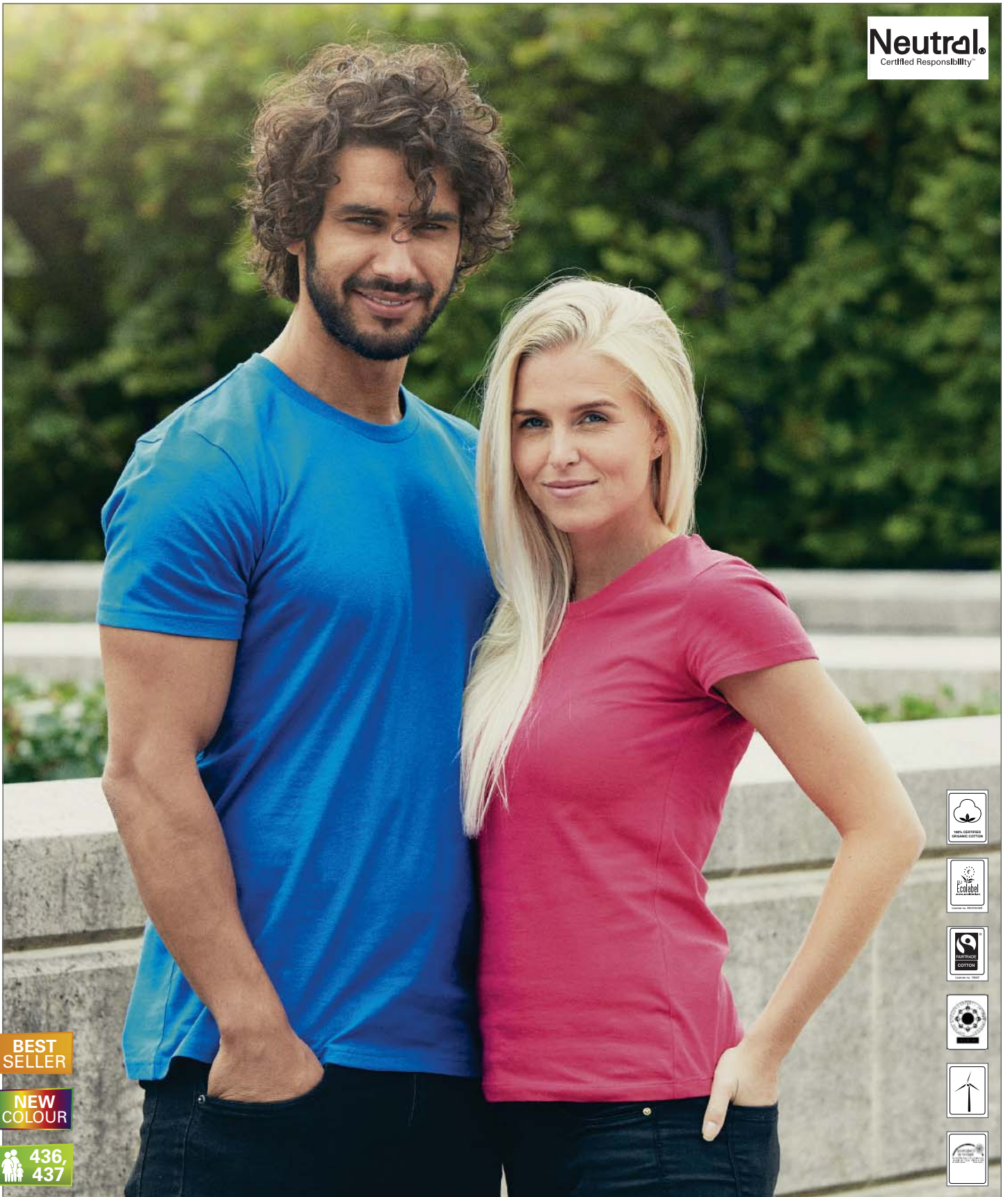

**BEST SELLER**

**NEW COLOUR**

**436, 437**



**NE61001 | O61001 Mens Fitted T-Shirt**

100% Baumwolle  
**S, M, L, XL, XXL, 3XL**  
 155 g/m<sup>2</sup>

Neutral

100% Fairtrade-Baumwolle | GOTS-zertifizierter Artikel | Gekämmte Bio-Baumwolle | Single-Jersey-Strick | Moderne Passform | Lycra / Elasthan Ripp am Halsausschnitt | Inneres Nackenband

**NE81001 | O81001 Ladies Fitted T-Shirt**

100% Baumwolle  
**XS, S, M, L, XL, XXL**  
 155 g/m<sup>2</sup>

Neutral

100% Fairtrade-Baumwolle | GOTS-zertifizierter Artikel | Gekämmte Bio-Baumwolle | Single-Jersey-Strick | Moderne Passform | Lycra / Elasthan Ripp am Halsausschnitt | Inneres Nackenband

BLACK	LIGHT BLUE	ORANGE	SAPPHIRE
BORDEAUX	MILITARY	PINK	SPORTS GREY
DARK HEATHER	NATURAL	RED	WHITE
GREEN	NAVY	ROYAL	YELLOW

BLACK	LIGHT BLUE	ORANGE	SAPPHIRE
BORDEAUX	MILITARY	PINK	SPORTS GREY
DARK HEATHER	NATURAL	RED	WHITE
GREEN	NAVY	ROYAL	YELLOW

Farbe	Größen	1	ab 100	ab 1000
Coloured	S-3XL	10,58	9,06	8,70

Farbe	Größen	1	ab 100	ab 1000
Coloured	XS-XXL	10,58	9,06	8,70



**P80 | M80 Men's Roll Sleeve T**

100% Baumwolle (Charcoal Grey Melange: 60% Baumwolle / 40% Polyester)

**S, M, L, XL**

150 g/m<sup>2</sup> Mantis

Aufgerollte Ärmel, befestigt mit einem Riegelstich | Moderner Schnitt | Schmale Ripp-Einfassung am Kragen | Single-Jersey | Abreißbares Größenetikett | Organische, ringgesponnene, gekämmte Baumwolle | Shirt GOTS zertifiziert

BLACK	CHARCOAL GREY MELANGE	WHITE
-------	-----------------------	-------

Farbe	Größen	1	ab 50	ab 500
Coloured	S-XL	14,00	11,30	10,74



**P81 | M81 Women's Roll Sleeve T**

100% Baumwolle (Charcoal Grey Melange: 60% Baumwolle / 40% Polyester)

**S, M, L, XL**

150 g/m<sup>2</sup> Mantis

Moderner Schnitt | Aufgerollte Ärmel, befestigt mit einem Riegelstich | Schmale Ripp-Einfassung am Kragen | Länger geschnitten | Single-Jersey | Abreißbares Größenetikett | Organische, ringgesponnene, gekämmte Baumwolle | Shirt GOTS zertifiziert

BLACK	CHARCOAL GREY MELANGE	WHITE
-------	-----------------------	-------

Farbe	Größen	1	ab 50	ab 500
Coloured	S-XL	12,60	9,90	9,40



**S9300 | ST9300 Janet Organic Crew Neck for women**

100% Baumwolle

**S, M, L, XL**

155 g/m<sup>2</sup> Stedman®

Bio-Baumwolle | Verstärkte Schulternaht | Schmalere Ripp-Kragen mit Elasthan | Schulter-Nacktenband | Kleines Größenetikett im Nacken | Pflegeetikett in der Seitennaht | Seitennähte | Regular Fit | Waschbar bis 40 °C | Textilien frei von Schadstoffen nach ÖKO-TEX® Standard 100 | Ethisch verantwortungsvoll produziert gemäß WRAP-Richtlinien | Bio-Baumwolle zertifiziert nach Organic Content Standard OCS

BLACK OPAL	INDIAN YELLOW	PEPPER RED	WINTER WHITE
EARTH GREEN	LAVENDER PURPLE	WHITE	

Farbe	Größen	1	ab 24	ab 240
White	S-XL	8,76	7,66	7,16
Coloured	S-XL	9,14	7,98	7,48



**S9200 | ST9200 James Organic Crew Neck**

100% Baumwolle

**S, M, L, XL, XXL**

155 g/m<sup>2</sup> Stedman®

Bio-Baumwolle | Verstärkte Schulternaht | Schmalere Ripp-Kragen mit Elasthan | Schulter-Nacktenband | Kleines Größenetikett im Nacken | Pflegeetikett in der Seitennaht | Seitennähte | Regular Fit | Waschbar bis 40 °C | Textilien frei von Schadstoffen nach ÖKO-TEX® Standard 100 | Ethisch verantwortungsvoll produziert gemäß WRAP-Richtlinien | Bio-Baumwolle zertifiziert nach Organic Content Standard OCS

BLACK OPAL	FROSTED BLUE	PACIFIC BLUE	WHITE
EARTH GREEN	INDIAN YELLOW	PEPPER RED	WINTER WHITE

Farbe	Größen	1	ab 24	ab 240
White	S-XXL	8,76	7,66	7,16
Coloured	S-XXL	9,14	7,98	7,48

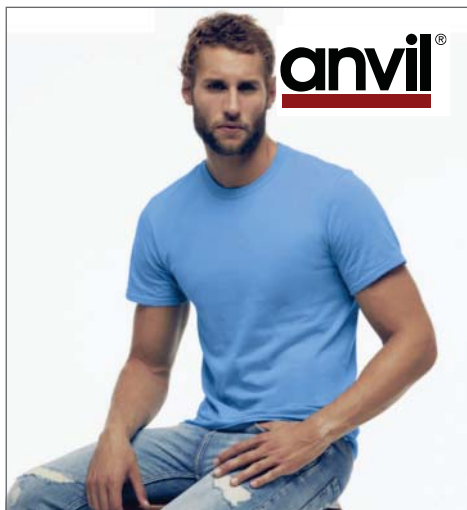

**A490** | 490 **Organic Men's Fashion Tee**

100% Baumwolle (Heather Grey: 90% Baumwolle / 10% Polyester)

**S, M, L, XL, XXL**

155 g/m<sup>2</sup> Anvil

Zertifizierte, organische, gekämmte, ringespinnene Baumwolle | Modischer Schnitt | Durchgehendes Schulterband | Doppelnähte an Arm und Saum | TearAway-Label | Schmales 1x1 Ripp-Halsbündchen | Rundgestrickt

BLACK	MOSS	SILVER (SOLID)
HEATHER GREY	NATURAL	SMOKE (SOLID)
INDEPENDENCE RED	NAVY	VIOLET
LIGHT BLUE	RASPBERRY	WHITE

Farbe	Größen	1	ab 72 (XXL ab 36)	ab 720 (XXL ab 360)
White & Natural	S-XL	8,30	7,00	6,64
White & Natural	XXL	8,30	7,00	6,64
Coloured	S-XL	9,16	7,72	7,32
Coloured	XXL	9,16	7,72	7,32



**L187** | 11980 **Organic Cotton Men T-Shirt**

100% Baumwolle

**XS, S, M, L, XL, XXL**

160 g/m<sup>2</sup> SOL'S

Bio-Baumwolle | CONTROL UNION Zertifizierung | Schlauchware | Nackenband | Feinripp-Kragen

DEEP BLACK	ROPE
RED	WHITE

Farbe	Größen	1	ab 50	ab 500
White	XS-XXL	6,26	5,30	5,10
Coloured	XS-XXL	7,84	6,64	6,38



**L188** | 11990 **Organic Cotton Women T-Shirt**

100% Baumwolle

**XS, S, M, L, XL**

160 g/m<sup>2</sup> SOL'S

CONTROL UNION Zertifizierung | Seitennähte | Nackenband | Taillierter Schnitt | Gekämmte Bio-Baumwolle

DEEP BLACK	ROPE
RED	WHITE

Farbe	Größen	1	ab 50	ab 500
White	XS-XL	6,26	5,30	5,10
Coloured	XS-XL	7,84	6,64	6,38

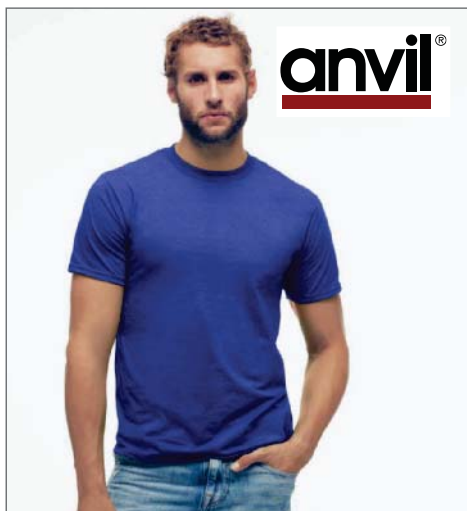

**A450** | 450 **Sustainable™ Tee**

50% Baumwolle / 50% Polyester

**S, M, L, XL, XXL**

160 g/m<sup>2</sup> Anvil

50% zertifizierte, organische, gekämmte und ringespinnene Baumwolle / 50% recyceltes PET Polyester | TearAway-Label | Durchgehendes Schulterband und Hals-Bündchen | Jedes Shirt enthält ca. drei recycelte P.E.T. Flaschen | Doppelnähte an Arm und Saum | Einlaufvorbehandelt

BLACK	HEATHER PURPLE	RED
HEATHER BLUE	INDEPENDENCE RED	VIOLET
HEATHER CHARCOAL	NAVY	WHITE
HEATHER GREEN	RASPBERRY	

Farbe	Größen	1	ab 72 (XXL ab 36)	ab 720 (XXL ab 360)
White	S-XL	8,54	7,18	6,82
White	XXL	8,54	7,18	6,82
Coloured	S-XL	9,60	8,08	7,66
Coloured	XXL	9,60	8,08	7,66



**BCTMB02** | TMB02 **T-Shirt Biosfair Tee / Men**

100% Baumwolle

**S, M, L, XL, XXL**

160 g/m<sup>2</sup> B&C

Rundhalsausschnitt in 1x1 Ripp-Strick | Nackenband | Saum unten und an Ärmeln mit Doppelziernaht | Seitennähte | 100% Fairtrade-Baumwolle | GOTS-zertifiziertes T-Shirt

BLACK	NATURAL	WHITE
-------	---------	-------

Farbe	Größen	1	ab 25	ab 250
Coloured	S-XXL	13,70	12,38	11,50



**BCTWB01** | TWB01 **T-Shirt Biosfair Tee / Women**

100% Baumwolle

**S, M, L, XL**

160 g/m<sup>2</sup> B&C

Rundhalsausschnitt in 1x1 Ripp-Strick | Nackenband | Saum unten und an Ärmeln mit Doppelziernaht | Seitennähte | 100% Fairtrade-Baumwolle | GOTS-zertifiziertes T-Shirt

BLACK	NATURAL	WHITE
-------	---------	-------

Farbe	Größen	1	ab 25	ab 250
Coloured	S-XL	13,70	12,38	11,50

**Neutral.**  
Certified Responsibility™



**NE81300** | O81300 **Ladies Tank Top**

100% Baumwolle  
**XS, S, M, L, XL, XXL**  
155 g/m<sup>2</sup>

Neutral

100% Fairtrade-Baumwolle | GOTS-zertifizierter Artikel | Gekämmte Bio-Baumwolle | Single-Jersey-Strick |  
Moderne Passform | Dicke Riemen | Kantenband an den Riemen

BLACK NAVY SPORTS GREY WHITE

Farbe	Größen	1	ab 100	ab 1000
Coloured	XS-XXL	9,78	8,38	8,04

**Neutral.**  
Certified Responsibility™



**NE61300** | O61300 **Mens Tank Top**

100% Baumwolle  
**S, M, L, XL, XXL, 3XL**  
155 g/m<sup>2</sup>

Neutral

100% Fairtrade-Baumwolle | GOTS-zertifizierter Artikel | Gekämmte Bio-Baumwolle | Single-Jersey-Strick |  
Moderne Passform | Dicke Riemen | Kantenband an den Riemen

BLACK NAVY SPORTS GREY WHITE

Farbe	Größen	1	ab 100	ab 1000
Coloured	S-3XL	9,78	8,38	8,04



**NEW**

**NE81050 | O81050 Ladies Long Sleeve T-Shirt**

100% Baumwolle  
**XS, S, M, L, XL, XXL**  
 155 g/m<sup>2</sup>

Neutral

100% Fairtrade-Baumwolle | GOTS-zertifizierter Artikel | Gekämmte Bio-Baumwolle | Single-Jersey-Strick | Moderne Passform | Langärmelig | Elasthan/Lycra Ripp-Ausschnitt | Innenliegendes Band am Ausschnitt

BLACK	MILITARY	RED	WHITE
BORDEAUX	NAVY	SPORTS GREY	

Farbe	Größen	1	ab 100	ab 1000
Coloured	XS-XXL	13,20	11,32	10,86



**NEW**

**NE61050 | O61050 Mens Long Sleeve T-Shirt**

100% Baumwolle  
**S, M, L, XL, XXL, 3XL**  
 155 g/m<sup>2</sup>

Neutral

100% Fairtrade-Baumwolle | GOTS-zertifizierter Artikel | Gekämmte Bio-Baumwolle | Single-Jersey-Strick | Moderne Passform | Langärmelig | Rippung aus Elasthan/Lycra am Ausschnitt | Innenliegendes Band am Ausschnitt

BLACK	MILITARY	RED	WHITE
BORDEAUX	NAVY	SPORTS GREY	

Farbe	Größen	1	ab 100	ab 1000
Coloured	S-3XL	13,20	11,32	10,86



**A420 | 420 Organic TM Tee**

100% Baumwolle  
**S, M, L, XL, XXL**  
 170 g/m<sup>2</sup>

Anvil

Zertifizierte, organische Baumwolle | Rundgestrickt | Keine Seitennähte | Einlaufvorbehandelt | Durchgehendes Schulterband | Doppelnähte an Arm und Saum | TearAway-Label

BLACK	NATURAL	RED	WHITE
CHOCOLATE	NAVY	RIVER BLUE	
CITY GREEN	RASPBERRY	VIOLET	

Farbe	Größen	1	ab 72 (XXL ab 36)	ab 720 (XXL ab 360)
White & Natural	S-XL	7,44	6,26	5,94
White & Natural	XXL	7,44	6,26	5,94
Coloured	S-XL	8,10	6,82	6,46
Coloured	XXL	8,10	6,82	6,46



**SW360** | SW360 **Men's T-Shirt**

100% Baumwolle  
**S, M, L, XL, XXL**  
 180 g/m<sup>2</sup>

Starworld

Bio-Baumwolle | Nach Öko-Tex® Standard 100 zertifiziert | WRAP-zertifiziert

BLACK	DEEP NAVY	SKY
BRIGHT RED	NATURAL	WHITE

Farbe	Größen	1	ab 100	ab 1000
White	S-XXL	4,68	4,10	3,94
Coloured	S-XXL	5,36	4,68	4,48



**SWGL2** | GL2 **Ladies Retail T-Shirt**

100% Baumwolle (Heather Grey: 91% Baumwolle / 9% Polyester)

**S, M, L, XL**

165 g/m<sup>2</sup>

Starworld

Organische Baumwolle | Seitennähte | 1x1 Ripp-Kragen | Länger geschnitten | Vorgeschrumpft | Nackenband von Schulter zu Schulter | Waschbar bis 40 °C | Öko-Tex® Standard 100 zertifiziert | WRAP zertifiziert

ATOLL	DEEP NAVY	KELLY GREEN	WHITE
BLACK	HEATHER GREY	NATURAL	
CARDINAL RED	INDIGO	PURPLE	

Farbe	Größen	1	ab 50	ab 500
White	S-XL	4,38	3,82	3,68
Coloured	S-XL	5,04	4,42	4,22



**SWGL1** | GL1 **Retail T-Shirt**

100% Baumwolle (Heather Grey: 92% Baumwolle / 8% Polyester)

**S, M, L, XL, XXL**

165 g/m<sup>2</sup>

Starworld

Organische Baumwolle | Schlauchware | 1x1 Ripp-Kragen | Nackenband von Schulter zu Schulter | Vorgeschrumpft | Waschbar bis 40 °C | Öko-Tex® Standard 100 zertifiziert | WRAP zertifiziert

ATOLL	DEEP NAVY	KELLY GREEN	WHITE
BLACK	HEATHER GREY	NATURAL	
CARDINAL RED	INDIGO	PURPLE	

Farbe	Größen	1	ab 50	ab 500
White	S-XXL	4,38	3,82	3,68
Coloured	S-XXL	5,04	4,42	4,22





**E3011** | 3011 **Men's Fashion Organic-T**

100% Baumwolle

**XS, S, M, L, XL, XXL, 3XL, 4XL, 5XL**

180 g/m<sup>2</sup>

Promodoro

Zertifizierte, gekämmte Bio-Baumwolle | Single-Jersey | Neutrales Größenetikett im Nacken | Modisch optimierte Passform

BLACK	CHERRY BERRY	NAVY	TURQUOISE
BRIGHT ROSE	EMERALD	PURPLE	WHITE

Farbe	Größen	1	ab 100 (4XL ab 50)	ab 1000 (4XL ab 500)
White	XS-XXL	7,20	6,36	6,14
White	3XL	8,26	7,30	7,04
White	4XL	9,48	8,38	8,10
White	5XL	11,38	10,04	9,70
Coloured	XS-XXL	8,32	7,32	7,10
Coloured	3XL	9,54	8,40	8,14
Coloured	4XL	10,98	9,66	9,36
Coloured	5XL	13,14	11,58	11,22



**E3012** | 3012 **Women's Fashion Organic-T**

100% Baumwolle

**XS, S, M, L, XL, XXL, 3XL**

180 g/m<sup>2</sup>

Promodoro

Zertifizierte, gekämmte Bio-Baumwolle | Single-Jersey | Neutrales Größenetikett im Nacken | Modisch optimierte Passform

BLACK	CHERRY BERRY	NAVY	TURQUOISE
BRIGHT ROSE	EMERALD	PURPLE	WHITE

Farbe	Größen	1	ab 100 (3XL ab 50)	ab 1000 (3XL ab 500)
White	XS-XXL	7,20	6,36	6,14
White	3XL	8,26	7,30	7,04
Coloured	XS-XXL	8,32	7,32	7,10
Coloured	3XL	9,54	8,40	8,14

# MODERN FASHION

Shortsleeve  
133-139

Sleeveless  
140-142

Dresses  
143

Longsleeve  
144-145





BELLA+CANVAS  
LOS ANGELES

**BL8601** | 8601 **Burnout Crew Neck T-Shirt**

55% Baumwolle / 45% Polyester

**S, M, L, XL**

105 g/m<sup>2</sup> Bella

Baumwoll-Anteil aus ringgesponnener, gekämmter Baumwolle | Angeschliffene Ärmel | Robust geripptes Nackenbündchen | Seitennähte | Länger geschlitten | Optimierte für den Einzelhandel

BLACK CHOCOLATE WHITE

Farbe	Größen	1	ab 72	ab 720
Coloured	S-XL	13,60	11,78	11,34

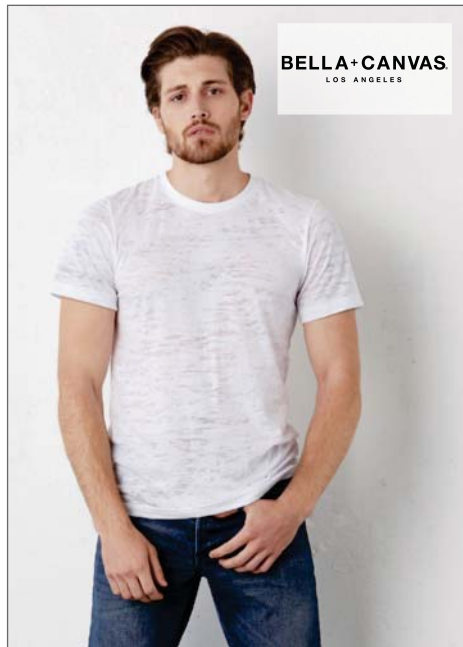

BELLA+CANVAS  
LOS ANGELES

**CV3601** | 3601 **Men's Burnout T-Shirt**

55% Baumwolle / 45% Polyester

**S, M, L, XL, XXL**

105 g/m<sup>2</sup> Canvas

Baumwoll-Anteil aus gekämmter, ringgesponnener Baumwolle | Figurbetont geschlitten | Transparenter Stoff | Ripp-Strick-Kragen mit Nackenband | Seitennähte

ASPHALT (SOLID) BLACK WHITE

Farbe	Größen	1	ab 72	ab 720
Coloured	S-XL	14,52	12,58	12,10
Coloured	XXL	16,84	14,58	14,02



BELLA+CANVAS  
LOS ANGELES

**BL8605** | 8605 **Burnout V-Neck T-Shirt**

55% Baumwolle / 45% Polyester

**S, M, L, XL**

105 g/m<sup>2</sup> Bella

Baumwollanteil aus ringgesponnener, gekämmter Baumwolle | Robust gerippter Halsausschnitt | Seitennähte | Länger geschlitten | Optimal für den Einzelhandel

BLACK WHITE

Farbe	Größen	1	ab 72	ab 720
Coloured	S-XL	15,66	13,58	13,06



BELLA+CANVAS  
LOS ANGELES

**BL8881** | 8881 **Flowy Boxy T-Shirt**

65% Polyester / 35% Viskose

**S, M, L, XL**

125 g/m<sup>2</sup> Bella

Gekürzte Körperlänge | Seitennähte | Lockerer, bequemer Schnitt

BLACK NEON PINK TRUE ROYAL  
CORAL NEON YELLOW WHITE  
DARK GREY HEATHER RED

Farbe	Größen	1	ab 72	ab 720
Coloured	S-L/XL	11,50	9,98	9,58



BELLA+CANVAS  
LOS ANGELES

**BL8825** | 8825 **Boxy Half Sleeve V-Neck T-Shirt**

65% Polyester / 35% Viskose

**S, M, L, XL**

125 g/m<sup>2</sup> Bella

Rückwärtige Mittelnaht | Kurze Fledermausärmel | Leicht gekürzte Körperlänge | Seitennähte | Lockerer, bequemer Schnitt

BLACK DARK GREY HEATHER TRUE ROYAL  
CORAL MINT WHITE

Farbe	Größen	1	ab 72	ab 720
Coloured	S-XL	13,60	11,78	11,34



BELLA+CANVAS  
LOS ANGELES

**BL8821** | 8821 **Flowy Draped Sleeve Dolman T-Shirt**

52% Polyester / 48% Viskose (Marble Farben: 91% Polyester / 9% Baumwolle)

**S, M, L, XL**

125 g/m<sup>2</sup> Bella

Offene Fledermausärmel | Seitennähte | Lockerer, bequemer Schnitt

BLACK MARBLE WHITE (HEATHER)  
DARK GREY HEATHER PEBBLE BROWN  
MARBLE CHARCOAL (HEATHER) WHITE

Farbe	Größen	1	ab 72	ab 720
Coloured	S-XL	13,60	11,78	11,34



**BL8806** | 8806 **Flowy Circle Top**

65% Polyester / 35% Viskose

**S, M, L, XL**

125 g/m<sup>2</sup>

Bella

Fledermausärmel | Seitennähte | Lockerer, bequemer Schnitt | Leicht anliegender Schnitt an der Unterseite

BLACK DARK GREY HEATHER WHITE

Farbe	Größen	1	ab 48	ab 480
Coloured	S-XL	13,60	11,78	11,34



**BL8871** | 8871 **Flowy Open Back T-Shirt**

65% Polyester / 35% Viskose

**S, M, L, XL**

125 g/m<sup>2</sup>

Bella

Offene Rückenpartie | Seitennähte | Lockerer, bequemer Schnitt

BLACK DARK GREY HEATHER RED WHITE

Farbe	Größen	1	ab 72	ab 720
Coloured	S-XL	13,60	11,78	11,34



**BL8801** | 8801 **Flowy Raglan T-Shirt**

65% Polyester / 35% Viskose

**S, M, L, XL**

125 g/m<sup>2</sup>

Bella

Raglan-Ärmel | Seitennähte | Lockerer, bequemer Schnitt

BLACK SOFT PINK  
DARK GREY HEATHER TRUE ROYAL  
PEBBLE BROWN WHITE

Farbe	Größen	1	ab 72	ab 720
Coloured	S-XL	13,60	11,78	11,34



**NH350** | TOKIO **Mens Tokio Shirt**

100% Baumwolle

**S, M, L, XL, XXL**

165 g/m<sup>2</sup>

Nath

Modisches T-Shirt mit V-Ausschnitt | Körperbetonter Schnitt | Flammgarn | Raglan-Ärmel mit feiner kontrastfarbener Doppelnäht | Angesetzter breiter Kragen, Armbund und Saum in Kontrastfarbe | Seitennähte

BLACK WHITE  
BLACK/GREY MELANGE

Farbe	Größen	1	ab 100	ab 1000
Coloured	S-XXL	7,96	7,40	6,48



**NH282** | LAX **Woman Lax Shirt**

100% Polyester

**XS, S, M, L**

Nath

Cotton Touch | Lockerer, bequemer Schnitt | Weite Hals- und Ärmelausschnitte | Dekorative Öffnungen am Rückenteil | Doppelnähte an Nacken, Saum und Ärmeln

FLUOR YELLOW SUBLI WHITE  
FUCHSIA FLUOR

Farbe	Größen	1	ab 100	ab 1000
Coloured	XS-L	6,30	5,86	5,12



**BEST  
SELLER**

**NEW  
COLOUR**

**L161** | 11398 **Women T-Shirt Marylin**

100% Baumwolle

**S, M, L, XL, XXL**

110 g/m<sup>2</sup>

SOL'S

Doppelnähte an Ärmeln und Saum | Kimono-Ärmel | Sheer-Jersey | Verstärkendes Nackenband | Weiter Halsausschnitt



Farbe	Größen	1	ab 50	ab 500
White	S-XXL	10,52	8,74	8,24
Coloured	S-XXL	11,66	9,70	9,14



**L270** | 11165 **Women's Cap Sleeve Tee Shirt**  
**Mint**

95% Baumwolle / 5% Elasthan

**XS, S, M, L, XL**

170 g/m<sup>2</sup>

SOL'S

Elasthan-Anteil für gute Passform | Raw-Cut V-Ausschnitt | Gekämmte Baumwolle



Farbe	Größen	1	ab 50	ab 500
White	XS-XL	11,46	9,66	9,26
Coloured	XS-XL	12,10	10,20	9,78



**L134** | 01187 **Womens Camo T-Shirt**

100% Baumwolle

**S, M, L, XL, XXL**

150 g/m<sup>2</sup>

SOL'S

Ringgesponnene, halbgekämmte Baumwolle | Kurzarm | Aus Einzelteilen genäht



Farbe	Größen	1	ab 50	ab 500
Camo	S-XXL	14,44	12,00	11,30



**L133** | 01188 **Mens Camo T-Shirt**

100% Baumwolle

**S, M, L, XL, XXL**

150 g/m<sup>2</sup>

SOL'S

Ringgesponnene, halbgekämmte Baumwolle | Kurzarm | Aus Einzelteilen genäht



Farbe	Größen	1	ab 50	ab 500
Camo	S-XXL	14,44	12,00	11,30



**A939** | 939 **Camouflage Tee**

100% Baumwolle

**S, M, L, XL, XXL**

170 g/m<sup>2</sup>

Anvil

Ringgesponnene Baumwolle | Doppelnähte an Hals, Ärmeln und Saum | Pre-shrunk (vorgewaschen) | Seitennähte und durchgehendes Schulterband | TearAway-Label



Farbe	Größen	1	ab 72 (XXL ab 36)	ab 720 (XXL ab 360)
Coloured	S-XL	12,76	10,72	10,18
Coloured	XXL	12,76	10,72	10,18



**S9950** | ST9950 **Daisy Oversized Crew Neck**  
**women**

65% Polyester / 35% Viskose

**S, M, L, XL**

140 g/m<sup>2</sup>

Stedman®

Meliertes Single-Jersey | Samtig-weiches Material mit offener Schnittkante und modisch weiter Passform | Weiter, moderner Halsausschnitt | Super weiches, leichtes und umschmeichelndes Material mit Viskose | Kragen mit offener Kante und schmalem aufgenähem Band | Kleines Größenetikett und Pflegeetikett in der Seitennaht | Seitennähte | Oversized Fashion Fit | Textilien frei von Schadstoffen nach ÖKO-TEX Standard 100 | Ethisch verantwortungsvoll produziert gemäß WRAP-Richtlinien



Farbe	Größen	1	ab 24	ab 240
Coloured	S-XL	10,12	8,86	8,28



**S9850** | ST9850 **David Oversized Crew Neck**

65% Polyester / 35% Viskose

**S, M, L, XL, XXL**

140 g/m<sup>2</sup>

Stedman®

Meliertes Single-Jersey | Samtig-weiches Material mit offener Schnittkante und modisch weiter Passform | Kragen mit offener Kante und schmalem aufgenähem Band | Weiter Halsausschnitt | Super weiches, leichtes und umschmeichelndes Material mit Viskose | Kleines Größenetikett und Pflegeetikett in der Seitennaht | Seitennähte | Oversized Fashion Fit | Textilien frei von Schadstoffen nach ÖKO-TEX Standard 100 | Ethisch verantwortungsvoll produziert gemäß WRAP-Richtlinien



Farbe	Größen	1	ab 24	ab 240
Coloured	S-XXL	11,08	9,70	9,06



**BCTMS51** | TMS51 **T-Shirt Flamingo / Men**

100% Baumwolle  
**S, M, L, XL, XXL**  
 110 g/m<sup>2</sup>

B&C

Hochwertiger Single-Jersey mit sehr weichem Griff | Nackenband | Rundhals | Bund unten | Ärmelbund und Kragen in hochwertiger, schmaler Verarbeitung in 1x1 Ripp-Strick | Eingesetzte Ärmel | Seitennähte

BLACK	PACIFIC GREEN	PACIFIC PINK
PACIFIC DEEP BLUE	PACIFIC GREY	WHITE

Farbe	Größen	1	ab 25	ab 250
Coloured	S-XXL	10,00	9,08	8,40



**BCTWS52** | TWS52 **T-Shirt Orchid / Women**

100% Baumwolle  
**XS/S, M/L, XL/XXL**  
 110 g/m<sup>2</sup>

B&C

Hochwertiger Single-Jersey mit sehr weichem Griff | Umgeschlagene Ärmel mit ungesäumter Schnittkante, fixiert mit Steppnaht | Weiter Rundhalsausschnitt vorne | Tiefer Ausschnitt hinten | Kragen mit Kantenband aus identischem Material | Abgerundeter Bund unten mit leicht verlängertem Rückenteil | Kantenband am Bund unten aus identischem Material mit Raffeffekt | Seitennähte

BLACK	PACIFIC GREEN	PACIFIC PINK	WHITE
PACIFIC DEEP BLUE	PACIFIC GREY	PINK GLOW	

Farbe	Größen	1	ab 25	ab 250
Pink Glow	XS/S-XL/XXL	13,12	11,80	10,90
Coloured	XS/S-XL/XXL	10,50	9,50	8,78

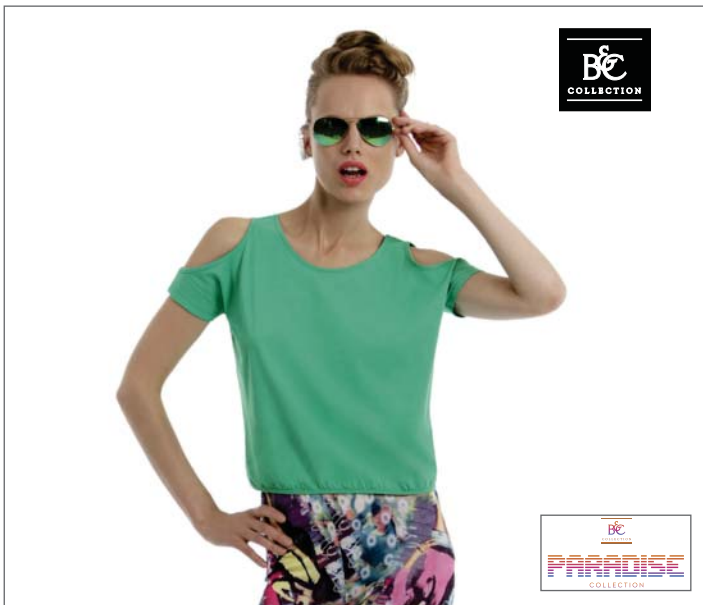

**BCTWS53** | TWS53 **T-Shirt Tropical / Women**

100% Baumwolle  
**XS, S, M, L, XL**  
 110 g/m<sup>2</sup>

B&C

Hochwertiger Single-Jersey mit sehr weichem Griff | T-Shirt mit kurzen Fledermausärmeln mit Doppelnaht am Ärmelbund | Weiter Rundhalsausschnitt | Kragen, Schulterausschnitt und Bund mit Kantenband aus identischem Material und Doppelziernäht | Kantenband am Bund unten aus identischem Material mit Raffeffekt | Seitennähte

BLACK	PACIFIC GREEN	PACIFIC PINK	WHITE
PACIFIC DEEP BLUE	PACIFIC GREY	PINK GLOW	

Farbe	Größen	1	ab 25	ab 250
Pink Glow	XS-XL	13,12	11,80	10,90
Coloured	XS-XL	10,00	9,10	8,40



**BCTWL05** | TWL05 **T-Shirt Love Madness**

100% Baumwolle  
**S, M, L**  
 120 g/m<sup>2</sup>

B&C

U-Boot Ausschnitt in 1x1 Ripp-Strick mit doppelter Steppnaht | Breites Band am Bund unten mit Raffeffekt | Bund unten und Armausschnitte mit doppelter Steppnaht | Seitennähte

BLACK	DEEP RED	WHITE
-------	----------	-------

Farbe	Größen	1	ab 25	ab 250
Coloured	S-L	13,42	12,58	12,10



**P96** | M96 **Women's Crop Top T**

100% Baumwolle

**S, M, L**

130 g/m<sup>2</sup>

Mantis

Organische, ringgesponnene, gekämmte Baumwolle | Lockeres, bauchfreies Rundhals T-Shirt | GOTS zertifiziert | Fallende Schulterpartie mit aufgerollten Ärmeln | Doppelnah am Saum | 1x1 Ripp-Kragen | Abreißbares Größenetikett



**P115** | M115 **Women's Duo Blend V-Neck Tunic**

60% Baumwolle / 40% Polyester

**S, M, L, XL**

145 g/m<sup>2</sup>

Mantis

Übergröße, weite Passform | Tiefer V-Ausschnitt, mit Einfassung für Formbeständigkeit | Umgeschlagene Ärmel | Gerade geschnittener Saum mit Doppelnah | Abreißbares Nackenetikett

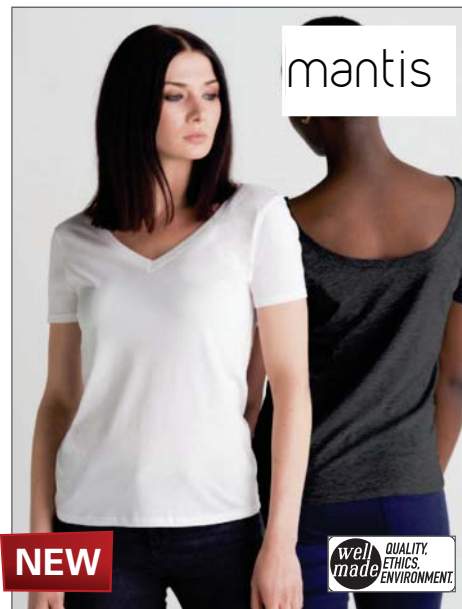

**P119** | M119 **Women's Scoop Back V**

100% Baumwolle (Charcoal Grey Melange: 60% Baumwolle / 40% Polyester)

**S, M, L, XL**

150 g/m<sup>2</sup>

Mantis

Organische Baumwolle, Single-Jersey | V-Ausschnitt vorn und U-Ausschnitt hinten (kann auch gewendet werden) | Schmalere Ripp am Hals | Abreißbares Etikett

BLACK WHITE

Farbe	Größen	1	ab 50	ab 500
Coloured	S-L	12,60	9,90	9,40

BLACK WHITE CHARCOAL GREY MELANGE

Farbe	Größen	1	ab 50	ab 500
Coloured	S-XL	14,20	11,50	10,92

BLACK WHITE CHARCOAL GREY MELANGE

Farbe	Größen	1	ab 50	ab 500
Coloured	S-XL	13,20	10,50	9,98



**P110S** | M110S **Women's Stripy T**

100% Baumwolle

**S, M, L, XL**

150 g/m<sup>2</sup>

Mantis

100% ringgesponnene, gekämmte Baumwolle | Single-Jersey, der sich wunderbar zum Bedrucken eignet | Schmalere Ripp-Kragen | Neutrales Größenetikett im Nacken | Zwei Zentimeter garngefärbte Streifen | Verstärktes Nackenband | Flügelärmel



**P109S** | M109S **Men's Stripy T**

100% Baumwolle

**S, M, L, XL**

150 g/m<sup>2</sup>

Mantis

100% ringgesponnene, gekämmte Baumwolle | Single-Jersey, der sich wunderbar zum Bedrucken eignet | Schmalere Ripp-Kragen | Neutrales Größenetikett im Nacken | Garngefärbtes Streifen-Shirt | Streifenbreite: 2 cm | Verstärktes Nackenband

BLACK/RED BLACK/WHITE CLASSIC BLUE/WHITE NAVY/WHITE

Farbe	Größen	1	ab 50	ab 500
Coloured	S-XL	14,20	11,50	10,92

BLACK/RED BLACK/WHITE CLASSIC BLUE/WHITE NAVY/WHITE

Farbe	Größen	1	ab 50	ab 500
Coloured	S-XL	15,60	12,90	12,26





**SF213** | SK213 **Ladies Slounge T Shirt Top**

100% Baumwolle

**S, M, L, XL**

140 g/m<sup>2</sup>

SF Women

Weiter Halsausschnitt mit hängenden Schultern | Lang geschnittenes Kleidungsstück | Zugband auf der linken Seite | Doppelnaht am Saum

BLACK WHITE

Farbe	Größen	1	ab 72	ab 720
Coloured	S-XL	11,30	9,30	8,92



**SF232** | SK232 **Ladies High Neck Slash Armhole Vest**

60% Baumwolle / 40% Polyester (Heather Grey: 85% Baumwolle / 15% Viskose)

**XS, S, M, L, XL, XXL**

140 g/m<sup>2</sup>

SF Women

Rundhalsausschnitt mit grob gearbeiteten Armlöchern | Doppelnähte am Saum | Entfernbares SF (Skinnifit)-Label

BLACK HEATHER GREY WHITE

Farbe	Größen	1	ab 72	ab 720
Coloured	XS-XXL	7,90	6,50	6,24



**SF233** | SK233 **Ladies Drop Tail T**

60% Baumwolle / 40% Polyester (Heather Grey: 85% Baumwolle / 15% Viskose)

**XS, S, M, L, XL, XXL**

140 g/m<sup>2</sup>

SF Women

Single-Jersey | Kurzärmeliges Damenshirt mit Raglan-Ärmeln | Fallendes Rückenteil und Öffnungen an den Schultern | Entfernbares SF (Skinnifit)-Label | Doppelnähte an Nacken, Saum und Ärmeln | Gemäß Worldwide Responsible Accredited Production (WRAP) zertifizierte Herstellung

BLACK HEATHER GREY WHITE

Farbe	Größen	1	ab 36	ab 360
Coloured	XS-XXL	10,34	8,50	8,16



**NH281** | SHAKI **Woman Shaki Top**

100% Polyester (Black, White: 100% Baumwolle)

**XS, S, M**

Nath

Farben aus Polyester mit Cotton Touch | Lockerer, bequemer Schnitt | Extra weit geschnittene Hals- und Ärmelausschnitte | Zwei eingesetzte Bänder zum Zubinden | Bloßer Rücken | Kurz geschnitten

BLACK FLUOR YELLOW FUCHSIA FLUOR WHITE

Farbe	Größen	1	ab 100	ab 1000
Coloured	XS-M	5,54	5,14	4,50

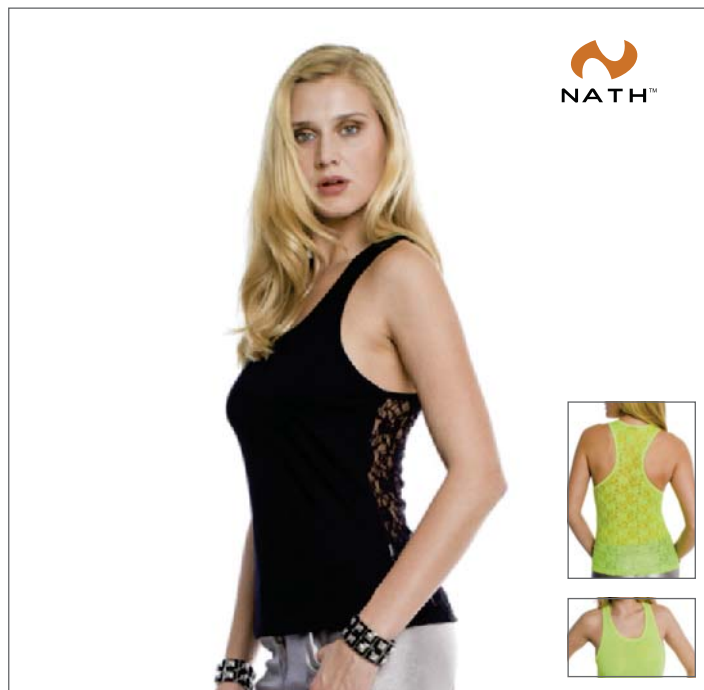

**NH283** | BEAUTY **Women Beauty Shirt**

100% Polyester (White+Black: 100% Baumwolle)

**XS, S, M, L**

Nath

Farben aus Polyester mit Cotton Touch | Weit ausgeschnittene Kragen- und Armausschnitte | Dekoratives Rückenteil in Spitzenoptik | Doppelnähte an Nacken, Saum und Ärmeln | Medium Fit

BLACK FLUOR YELLOW FUCHSIA FLUOR WHITE

Farbe	Größen	1	ab 100	ab 1000
Coloured	XS-L	6,44	5,98	5,22



**BCTWS54** | TWS54 **Tank Top Summer Fever / Women**

100% Baumwolle  
XS/S, M/L, XL/XXL  
110 g/m<sup>2</sup>

B&C

Hochwertiger Single-Jersey 110 g/m<sup>2</sup> mit sehr weichem Griff | Weiter V-Halsausschnitt | Weite Armöffnungen | Doppelnaht am Ärmelbund | Kragen, Armöffnungen und Bund mit Kantenband aus identischem Material und Doppelziernaht | Kantenband am Bund unten aus identischem Material mit Raffeeffekt | Seitennähte

BLACK	PACIFIC GREY	WHITE
PACIFIC DEEP BLUE	PACIFIC PINK	
PACIFIC GREEN	PINK GLOW	

Farbe	Größen	1	ab 25	ab 250
Pink Glow	XS/S-XL/XXL	9,68	8,90	8,40
Coloured	XS/S-XL/XXL	7,82	7,10	6,70



**P117** | M117 **Tencel® "Black Label" Strap Vest**

100% Lyocell  
S, M, L  
150 g/m<sup>2</sup>

Mantis

Single-Jersey | Weicher, schön fallender Tencel®-Stoff | Femininer Racerback-Style | Abreissbares Etikett

BLACK	WHITE
-------	-------

Farbe	Größen	1	ab 50	ab 500
Coloured	S-L	14,68	11,98	11,36



**S9960** | ST9960 **Daisy Sleeveless for women**

65% Polyester / 35% Viskose  
S, M, L, XL  
140 g/m<sup>2</sup>

Stedman®

Meliertes Single-Jersey | Super weiches, leichtes und umschmeichelndes Material mit Viskose | Weiter, moderner Halsausschnitt | Ringerrücken | Eingefasste Armöffnungen | Kragen mit offener Kante und schmalem, aufgenähtem Band | Kleines Größenetikett und Pflegeetikett in der Seitennaht | Seitennähte | Regular Fit | Textilien frei von Schadstoffen nach ÖKO-TEX Standard 100 | Ethisch verantwortungsvoll produziert gemäß WRAP-Richtlinien

VINTAGE BLUE	VINTAGE GREY
VINTAGE BROWN	VINTAGE ROSE

Farbe	Größen	1	ab 24	ab 240
Coloured	S-XL	8,54	7,48	6,98

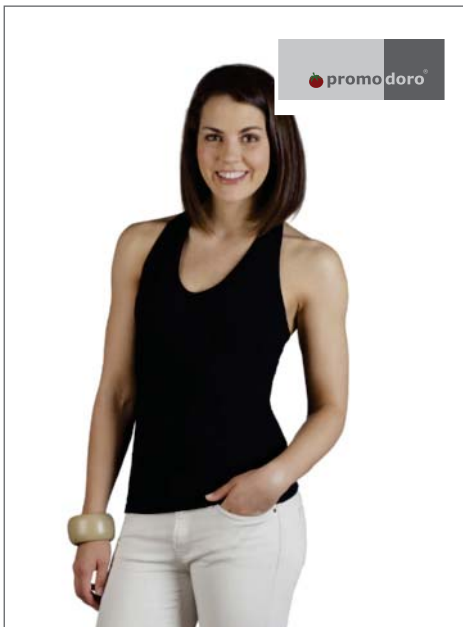

**E1037** | 1037 **Women's V-Neckholder Top**

95% Baumwolle / 5% Elasthan  
S, M, L, XL  
180 g/m<sup>2</sup>

Promodoro

Single-Jersey | V-Top zum Binden im Nacken | 95% gekämmte Baumwolle / 5% Elasthan

BLACK	PANSY	WHITE
CHALK PINK	TURQUOISE	

Farbe	Größen	1	ab 100	ab 1000
White	S-XL	6,24	5,38	5,08
Coloured	S-XL	6,68	5,76	5,42



**E1031** | 1031 **Women's Tube Top**

95% Baumwolle / 5% Elasthan  
XS, S, M, L  
210 g/m<sup>2</sup>

Promodoro

Single-Jersey | Trägerloses Top | Bustiereinsatz für eine perfekte Passform | 95% gekämmte Baumwolle / 5% Elasthan

CHALK PINK	OFFWHITE	PANSY
------------	----------	-------

Farbe	Größen	1	ab 100	ab 1000
Coloured	XS-L	8,68	7,46	7,06



**E1250** | 1250 **Women's Lace Top**

92% Baumwolle / 8% Elasthan  
S, M, L  
190 g/m<sup>2</sup>

Promodoro

Single-Jersey | Spitzenbordüre | Figurbetont | Verstellbare Spaghettiträger | 92% gekämmte Baumwolle / 8% Elasthan

BLACK
-------

Farbe	Größen	1	ab 100	ab 1000
Black	S-L	7,16	6,18	5,82



**BY018** | BY018 **Ladies Hot Jumpsuit**

95% Baumwolle / 5% Elasthan

**XS, S, M, L, XL**

180 g/m<sup>2</sup>

Build Your Brand

Stretch-Jersey | Neutrales Größenlabel ohne Branding | Paspelierte, seitliche Einschubtaschen | Paspelierte Beinöffnung | Gummizugbund an Taille und oberer Saum | Taille mit flachem Kordezug

**BLACK** **HEATHER GREY**

Farbe	Größen	1	ab 60	ab 600
Coloured	XS-XL	15,50	13,90	13,10



**BY017** | BY017 **Ladies Bandeau**

95% Baumwolle / 5% Elasthan

**XS, S, M, L, XL**

180 g/m<sup>2</sup>

Build Your Brand

Stretch-Jersey | Neutrales Größenlabel ohne Branding | Gummizug mit Raffung an den Seitennähten | Doppelnähte am Saum | Optimal in Kombination mit einem Loose Tank

**BLACK** **WHITE**

Farbe	Größen	1	ab 100	ab 1000
Coloured	XS-XL	3,90	3,50	3,30



**BEST SELLER**

**BY020** | BY020 **Ladies Loose Tank**

100% Baumwolle (Grey: 90% Baumwolle / 10% Viskose, Charcoal: 60% Baumwolle / 40% Polyester)

**XS, S, M, L, XL**

110 g/m<sup>2</sup>

Build Your Brand

Leichter Single-Jersey | Neutrales Größenlabel ohne Branding, für Nackendruck geeignet | Tiefer, paspelierter Armausschnitt | Paspelierter, weiter Rundhalsausschnitt | Doppelnähte am Saum | Lang geschnitten

**BLACK** **CHARCOAL (HEATHER)** **HEATHER GREY** **WHITE**

Farbe	Größen	1	ab 100	ab 1000
Coloured	XS-XL	6,58	5,90	5,56



**SOL'S**  
the Fair Spirit

**L173** | 01223 **Unisex Tank Top Jamaica**

100% Polyester

**XS, S, M, L, XL, XXL**

120 g/m<sup>2</sup>

SOL'S

Tiefe Armausschnitte | Aus Einzelteilen genäht | Geeignet für Sublimationsdruck

**BLACK** **NEON GREEN** **NEON ORANGE** **WHITE**

Farbe	Größen	1	ab 50	ab 500
Coloured	XS-XXL	6,10	5,16	4,96



BELLA+CANVAS  
LOS ANGELES

**BL8805** | 8805 **Flowy V-Neck Tank Top**

65% Polyester / 35% Viskose (Marble Blue, Marble Red: 91% Polyester / 9% Baumwolle)

**S, M, L, XL**

125 g/m<sup>2</sup>

Bella

Gerollter Bund | Seitennähte | Lockerer, bequemer Schnitt



Farbe	Größen	1	ab 72	ab 720
Coloured	S-XL	13,60	11,78	11,34



BELLA+CANVAS  
LOS ANGELES

**BL8803** | 8803 **Women's Flowy Scoop Muscle T-Shirt**

65% Polyester / 35% Viskose (Marble Black, Marble White: 91% Polyester / 9% Baumwolle)

**S, M, L, XL**

125 g/m<sup>2</sup>

Bella

Tief ausgeschnittener Ärmelansatz | Seitennähte | Abgerundeter Saum | Leichter, lässiger Schnitt



Farbe	Größen	1	ab 72	ab 720
Coloured	S-XL	13,60	11,78	11,34



BELLA+CANVAS  
LOS ANGELES

**BL8880** | 8880 **Flowy Boxy Tank Top**

65% Polyester / 35% Viskose

**S, M, L/XL**

125 g/m<sup>2</sup>

Bella

Seitennähte | Gekürzte Körperlänge | Lockerer, bequemer Schnitt | In den Farbkombinationen Heather / Neon Pink und Heather / White ist dieser Artikel gleichmäßig quer gestreift



Farbe	Größen	1	ab 72	ab 720
Unicoloured	S-L/XL	11,50	9,98	9,58
Striped	S-L/XL	13,82	11,98	11,52



BELLA+CANVAS  
LOS ANGELES

**BL8812** | 8812 **Women's Flowy V-Neck Dress**

65% Polyester / 35% Viskose

**S, M, L, XL**

125 g/m<sup>2</sup>

Bella

Schmal geschnittene Taille | Hinten länger geschnitten | Seitennähte | Leichter, lässiger Schnitt



Farbe	Größen	1	ab 24	ab 240
Coloured	S-XL	18,44	15,98	15,36



BELLA+CANVAS  
LOS ANGELES

**BL8822** | 8822 **Women's Lightweight Sweater Dress**

65% Polyester / 35% Viskose

**S, M, L, XL**

180 g/m<sup>2</sup> Bella

Weiches 1x1 Ripp-Material, speziell entwickelt mit extra flacher Oberfläche für ideales Bedrucken | 2x2 Ripp am Bund, Kragen und Ärmelbündchen | Raglan-Ärmel | Seitennähte



BELLA+CANVAS  
LOS ANGELES

**BL6012** | 6012 **Jersey Tank Top Dress**

100% Baumwolle (Athletic Heather: 90% Baumwolle / 10% Polyester)

**S, M, L, XL**

145 g/m<sup>2</sup> Bella

Gekämmte, ringgesponnene Baumwolle | Seitennähte



B&C  
COLLECTION

PARADISE  
COLLECTION

**BCTWS50** | TWS50 **Tank Dress Siren Song / Women**

100% Baumwolle

**XS/S, M/L, XL/XXL**

110 g/m<sup>2</sup> B&C

Hochwertiger Single-Jersey 110 g/m<sup>2</sup> mit sehr weichem Griff | U-Ausschnitt | Kantenband an Kragen und Armausschnitte mit Doppelnaht | Quernähte an den Seitennähten, um das Kleid kürzen zu können | Blindnaht am Bund unten | Seitennähte

BLACK	DARK GREY HEATHER
-------	-------------------

ATHLETIC HEATHER	NAVY
BLACK	WHITE

BLACK	PACIFIC PINK
PACIFIC DEEP BLUE	PINK GLOW
PACIFIC GREEN	WHITE

Farbe	Größen	1	ab 24	ab 240
Coloured	S-XL	23,04	19,98	19,20

Farbe	Größen	1	ab 24	ab 240
Coloured	S-XL	14,52	12,58	12,10

Farbe	Größen	1	ab 20	ab 200
Pink Glow	XS/S-XL/XXL	18,00	15,98	14,78
Coloured	XS/S-XL/XXL	14,70	13,38	11,98



BELLA+CANVAS  
LOS ANGELES

**BL8412** | 8412 **Vintage Jersey T-Shirt Dress**

55% Baumwolle / 45% Polyester

**S, M, L, XL**

130 g/m<sup>2</sup> Bella

55% ringgesponnene, gekämmte Baumwolle / 45% Polyester | Seitennähte | Figurbetont geschnitten



SF

**SF257** | SK257 **T Shirt Dress**

100% Baumwolle

**S, M, L, XL**

180 g/m<sup>2</sup> SF Women

Single-Jersey | Rundhals-Ausschnitt | Cap-Sleeve-Ärmel | Tailiert | Gemäß Worldwide Responsible Accredited Production (WRAP) zertifizierte Herstellung

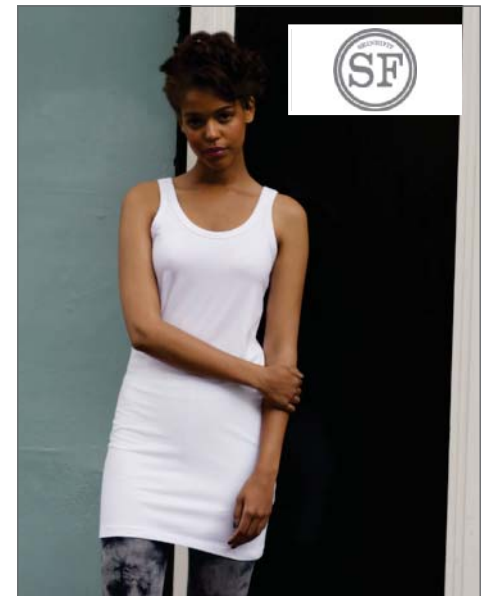

SF

**SF104** | SK104 **Ladies Stretch Vest Dress**

96% Baumwolle / 4% Elasthan

**S, M, L, XL**

190 g/m<sup>2</sup> SF Women

Weiter Schulterausschnitt | Extra lang geschnitten | Kleidähnliche Optik | Stretch-Material für optimalen Sitz

BLACK	MIDNIGHT	WHITE
-------	----------	-------

BLACK	WHITE
-------	-------

BLACK	WHITE
-------	-------

Farbe	Größen	1	ab 24	ab 240
Coloured	S-XL	18,44	15,98	15,36

Farbe	Größen	1	ab 72	ab 720
Coloured	S-XL	12,76	10,50	10,08

Farbe	Größen	1	ab 72	ab 720
Coloured	S-XL	12,76	10,50	10,08



BELLA+CANVAS  
LOS ANGELES

**BL8852** | 8852 **Flowy Long Sleeve T-Shirt**

65% Polyester / 35% Viskose

**S, M, L, XL**

125 g/m<sup>2</sup>

Bella

Ärmel aus 2x1 Poly-Viskose | Abgerundeter Bund | Fallender Schulteransatz | Seitennähte | Lockerer, bequemer Schnitt



Farbe	Größen	1	ab 48	ab 480
Coloured	S-XL	16,12	13,98	13,44



BELLA+CANVAS  
LOS ANGELES

**BL8850** | 8850 **Flowy Off The Shoulder T-Shirt**

65% Polyester / 35% Viskose (Marble Blue: 91% Polyester / 9% Baumwolle)

**S, M, L, XL**

125 g/m<sup>2</sup>

Bella

Ärmelbündchen und Bund gerippt | Mittelnaht am Rücken | Fledermausärmel | Seitennähte | Lockerer, bequemer Schnitt



Farbe	Größen	1	ab 48	ab 480
Coloured	S-XL	16,12	13,98	13,44



BELLA+CANVAS  
LOS ANGELES

**CV3150** | 3150 **Jersey Long Sleeve Henley**

100% Baumwolle (Dark Grey Heather: 52% Baumwolle / 48% Polyester)

**S, M, L, XL, XXL**

145 g/m<sup>2</sup>

Canvas

Knopfleiste mit vier Knöpfen Ton-in-Ton | Langarm-Shirt | Gekämmte, ringgesponnene Baumwolle | Seitennähte



Farbe	Größen	1	ab 48	ab 480
Coloured	S-XL	18,44	15,98	15,36
Coloured	XXL	22,12	19,18	18,44



mantis

NEW



**P118** | M118 **Women's Loose Fit Hooded T**

100% Baumwolle (Heather Grey: 85% Baumwolle / 15% Viskose)

**S, M, L, XL**

125 g/m<sup>2</sup>

Mantis

Single-Jersey | Shirtstoff-Kordel an Saum und Kapuze | Lange Ärmel mit Bündchen | Legere Passform | 3-teilige Kapuze | Abreissbares Etikett



Farbe	Größen	1	ab 50	ab 500
Coloured	S-XL	17,60	14,90	14,16



Stedman®

NEW

Stars  
by Stedman

**S9560** | ST9560 **Sharon Oversized Slub Long Sleeve for women**

100% Baumwolle

**S, M, L, XL**

140 g/m<sup>2</sup>

Stedman®

Weiter, moderner Halsausschnitt mit offener Kante | Schmalere Ripp-Kragen | Weite A-Linie | Slub-Garn für strukturierte Optik | Längere Rückseite mit Mittelnaht | Abgerundeter Saum mit offener Kante | Eng anliegende Ärmel | Dekorative Kettenstiche an Kragen und Saum | Kleine Brusttasche | Kleines Größenetikett im Nacken | Pflegeetikett in der Seitennaht | Seitennähte | Oversized Fashion Fit | Textilien frei von Schadstoffen nach ÖKO-TEX Standard 100 | Ethisch verantwortungsvoll produziert gemäß WRAP-Richtlinien



Farbe	Größen	1	ab 24	ab 240
White	S-XL	11,98	10,52	9,78
Coloured	S-XL	12,66	11,08	10,36



**L247** | 11426 **Marais Women Slub Longsleeve**

100% Baumwolle

**S, M, L, XL**

150 g/m<sup>2</sup>

SOL'S

Geschlitzter V-Ausschnitt | Raw-edge Nähte | Slub Jersey | Halbgekämmte Baumwolle



**L147** | 11427 **Marais Men Slub Longsleeve**

100% Baumwolle

**S, M, L, XL, XXL**

150 g/m<sup>2</sup>

SOL'S

Halbgekämmte Baumwolle | Geschlitzter V-Ausschnitt | Raw-edge Nähte | Slub Jersey



**SF260** | SK260 **Ladies Long Sleeved Slinky T**

100% Viskose

**S, M, L, XL**

170 g/m<sup>2</sup>

SF Women

Sehr weiches und fließendes Material mit leichtem Schimmer auf der Oberfläche | Extralang geschnitten | Angedeuteter U-Ausschnitt | Gemäß Worldwide Responsible Accredited Production (WRAP) zertifizierte Herstellung



Farbe	Größen	1	ab 50	ab 500
Coloured	S-XL	16,88	14,04	13,22

Farbe	Größen	1	ab 50	ab 500
Coloured	S-XXL	16,88	14,04	13,22

Farbe	Größen	1	ab 36	ab 360
Black	S-XL	19,10	15,70	15,08



**TJ680** | 680 **Ladies 1x1 Rib Grandma**

100% Baumwolle (Heather Grey: 85% Baumwolle / 15% Viskose)

**S, M, L, XL, XXL**

250 g/m<sup>2</sup>

Tee Jays

Gekämmte, ringgesponnene Baumwolle | Doppelnähte | Gleichfarbiges Nackenband | Fünf Knöpfe | Körperbetont geschnitten



Farbe	Größen	1	ab 50	ab 500
Coloured	S-XXL	19,42	17,04	16,52



**BEST SELLER**

**TJ620** | 620 **Mens 1x1 Rib Granddad**

100% Baumwolle (Heather Grey: 85% Baumwolle / 15% Viskose)

**S, M, L, XL, XXL**

250 g/m<sup>2</sup>

Tee Jays

Gekämmte, ringgesponnene Baumwolle | Doppelnähte | Gleichfarbiges Nackenband | Drei Knöpfe | Körperbetont geschnitten



Farbe	Größen	1	ab 50	ab 500
Coloured	S-XXL	19,42	17,04	16,52

# POLO SHIRTS

100% Baumwolle

- 140-195 g/m<sup>2</sup>  
147-157
- 200-220 g/m<sup>2</sup>  
158-171
- 225-280 g/m<sup>2</sup>  
172

Mischgewebe  
175-189

100% Polyester  
190-193

Contrast  
194-205

Brusttasche  
206-208

Langarm  
209-211





**L538** | 11377 **Men Polo Shirt Prescott**

100% Baumwolle

**S, M, L, XL, XXL, 3XL**

170 g/m<sup>2</sup>

SOL'S

Halbgekämmte Baumwolle | Drei gleichfarbige Knöpfe | Jersey-Material | Verstärkendes Nackenband | Ripp-Kragen

ATOLL BLUE	FRENCH NAVY	ORANGE	ROYAL BLUE
DARK GREY (SOLID)	KHAKI	ORCHID PINK	WHITE
DEEP BLACK	LEMON	RED	

Farbe	Größen	1	ab 50	ab 500
White	S-XXL	9,70	8,22	7,90
White	3XL	11,64	9,86	9,46
Coloured	S-XXL	11,50	9,76	9,36
Coloured	3XL	13,78	11,66	11,20



**L534** | 11376 **Womens Polo Shirt Prescott**

100% Baumwolle

**S, M, L, XL, XXL**

170 g/m<sup>2</sup>

SOL'S

Halbgekämmte Baumwolle | Drei gleichfarbige Knöpfe | Jersey-Material | Verstärkendes Nackenband | Ripp-Kragen | Gerade geschnittener Bund mit Seitenschlitzen

ATOLL BLUE	FRENCH NAVY	ORANGE	ROYAL BLUE
DARK GREY (SOLID)	KHAKI	ORCHID PINK	WHITE
DEEP BLACK	LEMON	RED	

Farbe	Größen	1	ab 50	ab 500
White	S-XXL	9,70	8,22	7,90
Coloured	S-XXL	11,50	9,76	9,36



**F505** | 63-214-0 **Original Polo**

100% Baumwolle

**S, M, L, XL, XXL, 3XL**

White 170 g/m<sup>2</sup>, Coloured 180 g/m<sup>2</sup>

Fruit of the Loom

Flach gewirkter 1x1 Ripp-Strick-Kragen mit gleichfarbigem Nackenband | Traditionelle 2-Knopfleiste | Offener Armabschluss und Bund mit Doppelnaht

BLACK	FOREST GREEN	ROYAL BLUE
DEEP NAVY	RED	WHITE

Farbe	Größen	1	ab 48	ab 480
White	S-3XL	9,64	8,62	7,94
Coloured	S-3XL	10,94	9,78	9,00



**NEW**

**S9150 | ST9150 Hanna Polo for women**

100% Baumwolle (Grey Heather: 85% Baumwolle / 15% Viskose)

**S, M, L, XL**

170 g/m<sup>2</sup>

Stedman®

Gekämmte Ringspinn-Baumwolle | Piqué-Material | Kontrastfarbendes Fischgrät-Nackenband | Fünf Ton-in-Ton-Knöpfe | Moderne, schmale Knopfleiste | Ohne Ärmelbündchen | Pflegeetikett in der Seitennaht | Kleines Größenetikett im Nacken | Seitennähte | Regular Fit | Waschbar bis 40 °C | Textilien frei von Schadstoffen nach ÖKO-TEX® Standard 100 | Ethisch verantwortungsvoll produziert gemäß WRAP-Richtlinien

BLACK OPAL	FROSTED BLUE	KING BLUE	SALMON PINK
CRIMSON RED	GREEN FLASH	LAVENDER PURPLE	WHITE
CUPCAKE PINK	GREY HEATHER	MARINA BLUE	
DEEP LILAC	HAWAII BLUE	PACIFIC BLUE	

Farbe	Größen	1	ab 24	ab 240
White	S-XL	9,78	8,58	7,98
Coloured	S-XL	10,76	9,38	8,78

**S9060 | ST9060 Hugo Polo Short Sleeve**

100% Baumwolle (Grey Heather: 85% Baumwolle / 15% Viskose)

**S, M, L, XL, XXL**

180 g/m<sup>2</sup>

Stedman®

Ripp-Kragen und -Ärmelbündchen | Hochwertiges Baumwoll-Piqué | Kontrastfarbendes Nackenband | Drei Ton-in-Ton-Knöpfe | Kleines Größenetikett im Nacken | Pflegeetikett in der Seitennaht | Seitennähte | Regular Fit | Waschbar bis 40 °C | Textilien frei von Schadstoffen nach ÖKO-TEX Standard 100 | Ethisch verantwortungsvoll produziert gemäß WRAP-Richtlinien

BLACK OPAL	GREEN FLASH	LAVENDER PURPLE	PUMPKIN
CRIMSON RED	GREY HEATHER	MARINA BLUE	SALMON PINK
DEEP LILAC	HAWAII BLUE	MILITARY GREEN	SLATE GREY (SOLID)
FROSTED BLUE	KING BLUE	PACIFIC BLUE	WHITE

Farbe	Größen	1	ab 24	ab 240
White	S-XXL	9,78	8,58	7,98
Coloured	S-XXL	10,76	9,38	8,78



**BY023 | BY023 Ladies Jersey Polo**

100% Baumwolle

**XS, S, M, L, XL**

160 g/m<sup>2</sup>

Build Your Brand

Single-Jersey | Neutrales Größenlabel ohne Branding, für Nackendruck geeignet | Figurbetont geschnitten | Set-In-Ärmel | Fischgrätband im Nacken, in den Seitenschlitzen am Saum und in der inneren Knopfleiste | Doppelnähte am Saum | Ripp-Kragen | Fünf matte Knöpfe Ton-in-Ton

BLACK WHITE

Farbe	Größen	1	ab 60	ab 600
Coloured	XS-XL	8,80	7,90	7,42



**JN940 | JN940 Ladies' Vintage Polo**

100% Baumwolle

**XS, S, M, L, XL**

180 g/m<sup>2</sup>

James+Nicholson

Figurbetontes, stylisches Polo im Vintage-Look | Superweiche Baumwollqualität | Gestrickter Polokragen | Kontrastfarbiges Necktape | Drei kontrastfarbige Knöpfe | Seitenschlitze | Gekämmte Baumwolle | Taillierter Schnitt

BLACK	NAVY	SUN YELLOW
DARK ORANGE	PINK	TURQUOISE
LIME GREEN	RED	WHITE

Farbe	Größen	1	ab 50	ab 500
Coloured	XS-XL	24,70	23,10	22,50



**JN941 | JN941 Men's Vintage Polo**

100% Baumwolle

**S, M, L, XL, XXL**

180 g/m<sup>2</sup>

James+Nicholson

Figurbetontes, stylisches Polo im Vintage-Look | Superweiche Baumwollqualität | Gestrickter Polokragen | Kontrastfarbiges Necktape | Zwei kontrastfarbige Knöpfe | Seitenschlitze | Gekämmte Baumwolle

BLACK	NAVY	SUN YELLOW
DARK ORANGE	PINK	TURQUOISE
LIME GREEN	RED	WHITE

Farbe	Größen	1	ab 50	ab 500
Coloured	S-XXL	24,70	23,10	22,50



**F520** | 63-030-0 **Lady-Fit Premium Polo**

100% Baumwolle (Ash: 90% Baumwolle / 10% Polyester, Heather Grey: 97% Baumwolle / 3% Polyester)

**XS, S, M, L, XL, XXL**

White 170 g/m<sup>2</sup>, Coloured 180 g/m<sup>2</sup>

Fruit of the Loom

Seitennähte mit Seitenschlitzen für einen femininen Sitz | 2-Knopfleiste mit gleichfarbigen Knöpfen | 1x1 Ripp-Armbündchen

ASH (HEATHER)	FOREST GREEN	LIGHT PINK	ROYAL BLUE
AZURE BLUE	FUCHSIA	LIME	SKY BLUE
BLACK	HEATHER GREY	NAVY	SUNFLOWER
BOTTLE GREEN	KELLY GREEN	ORANGE	WHITE
BURGUNDY	KHAKI	PURPLE	
DEEP NAVY	LIGHT GRAPHITE (SOLID)	RED	

Farbe	Größen	1	ab 36	ab 360
Coloured	XS-XXL	12,68	11,32	10,42



**BEST SELLER**

**F511N** | 63-218-0 **Premium Polo**

100% Baumwolle (Ash: 90% Baumwolle / 10% Polyester, Heather Grey: 97% Baumwolle / 3% Polyester)

**S, M, L, XL, XXL, 3XL**

White 170 g/m<sup>2</sup>, Coloured 180 g/m<sup>2</sup>

Fruit of the Loom

3-Knopfleiste mit gleichfarbigen Knöpfen | Seitenschlitze

ASH (HEATHER)	FOREST GREEN	LIGHT PINK	ROYAL BLUE
AZURE BLUE	FUCHSIA	LIME	SKY BLUE
BLACK	HEATHER GREY	NAVY	SUNFLOWER
BOTTLE GREEN	KELLY GREEN	ORANGE	WHITE
BURGUNDY	KHAKI	PURPLE	
DEEP NAVY	LIGHT GRAPHITE (SOLID)	RED	

Farbe	Größen	1	ab 36	ab 360
White	S-3XL	10,88	9,72	8,96
Coloured	S-3XL	11,62	10,38	9,56



**BCPUI10** | PUI10 **Polo ID.001 / Unisex**

100% Baumwolle (Heather Grey: 90% Baumwolle / 10% Viskose)

**XS, S, M, L, XL, XXL, 3XL, 4XL**

170 g/m<sup>2</sup>

B&C

Flacher Kragen in 1x1 Ripp-Strick | Mit Futterstoff verstärkte Knopfleiste mit zwei Knöpfen | Farblich abgestimmte Knöpfe | Seitennähte

ANTHRACITE	FUCHSIA	PIXEL CORAL	WHITE
ATOLL	HEATHER GREY	PURPLE	WINE
BLACK	KELLY GREEN	REAL GREEN	
BOTTLE GREEN	LIGHT BLUE	RED	
BROWN	NAVY	ROYAL BLUE	
CHILI GOLD	ORANGE	SAND	

Farbe	Größen	1	ab 50	ab 500
White	XS-4XL	8,10	6,88	6,40
Coloured	XS-4XL	9,54	8,16	7,66



**BCPW111** | PW111 **Polo ID.001 / Women**

100% Baumwolle (Heather Grey: 90% Baumwolle / 10% Viskose)

**XS, S, M, L, XL, XXL, 3XL**

180 g/m<sup>2</sup>

B&C

Flacher Kragen in 1x1 Ripp-Strick | Mit Futterstoff verstärkte Knopfleiste mit zwei Knöpfen | Farblich abgestimmte Knöpfe | Seitennähte | Femininer Schnitt

ANTHRACITE	FUCHSIA	PIXEL CORAL	WHITE
ATOLL	HEATHER GREY	PURPLE	WINE
BLACK	KELLY GREEN	REAL GREEN	
BOTTLE GREEN	LIGHT BLUE	RED	
BROWN	NAVY	ROYAL BLUE	
CHILI GOLD	ORANGE	SAND	

Farbe	Größen	1	ab 50	ab 500
White	XS-3XL	8,10	6,88	6,40
Coloured	XS-3XL	9,54	8,16	7,66



**S510** | ST3000 **Short Sleeve Polo**

100% Baumwolle (Grey Heather: 85% Baumwolle / 15% Viskose)

**S, M, L, XL, XXL, 3XL**

170 g/m<sup>2</sup>

Stedman®

Ringspinn-Baumwolle | Single-Jersey (Piqué-Look) | Nackenband | Zwei Knöpfe in Schildpatoptik | Ohne Ärmelbündchen | Seitennähte | Casual Fit | Waschbar bis 40 °C | Textilien frei von Schadstoffen nach ÖKO-TEX® Standard 100 | Ethisch verantwortungsvoll produziert gemäß WRAP-Richtlinien

S, M, L, XL, XXL, 3XL			
BLACK OPAL	BRIGHT ROYAL	LIGHT BLUE	SCARLET RED
BLUE MIDNIGHT	BROWN	NAVY BLUE	WHITE
BOTTLE GREEN	GREY HEATHER	ORANGE	YELLOW

S, M, L, XL, XXL			
DEEP BERRY	KHAKI	KIWI GREEN	OCEAN BLUE

Farbe	Größen	1	ab 48	ab 480
White	S-XXL	8,38	7,36	6,88
White	3XL	9,26	8,12	7,58
Coloured	S-XXL	9,88	8,58	8,08
Coloured	3XL	10,86	9,50	8,88



**S519** | ST3100 **Short Sleeve Polo for women**

100% Baumwolle (Grey Heather: 85% Baumwolle / 15% Viskose)

**S, M, L, XL, XXL**

170 g/m<sup>2</sup>

Stedman®

Ringspinn-Baumwolle | Single-Jersey (Piqué-Look) | Nackenband | Zwei Ton-in-Ton-Knöpfe | Ohne Ärmelbündchen | Seitennähte | Regular Fit | Waschbar bis 40 °C | Textilien frei von Schadstoffen nach ÖKO-TEX® Standard 100 | Ethisch verantwortungsvoll produziert gemäß WRAP-Richtlinien

S, M, L, XL		
BRIGHT ROYAL	KHAKI	OCEAN BLUE
BROWN	KIWI GREEN	SWEET PINK
DEEP BERRY	LIGHT BLUE	YELLOW

S, M, L, XL, XXL		
BLACK OPAL	LIGHT PINK	SCARLET RED
GREY HEATHER	NAVY BLUE	WHITE

Farbe	Größen	1	ab 48	ab 480
White	S-XXL	8,38	7,36	6,88
Coloured	S-XXL	9,88	8,58	8,08



**E4040** | 4040 **Men's Premium Polo**

100% Baumwolle

**S, M, L, XL, XXL, 3XL**

190 g/m<sup>2</sup>

Promodoro

Knopfleiste mit drei Hornknöpfen | Seitenschlitze | Rückenteil länger | Doppelnähte an Armen und Saum | Piqué-Material | Gekämmte Baumwolle

ASH (HEATHER)	FIRE RED	LIGHT GREY (SOLID)	ROYAL
BLACK	FOREST	NAVY	WHITE

Farbe	Größen	1	ab 50	ab 500
White	S-XXL	14,44	12,42	11,72
White	3XL	16,58	14,28	13,48
Coloured	S-XXL	16,30	14,04	13,26
Coloured	3XL	18,74	16,14	15,22



**BEST  
SELLER**

**NEW  
COLOUR**

**448**

**L512 | 11342 Summer Polo II**

100% Baumwolle (Grey Melange: 85% Baumwolle / 15% Viskose; Ash: 98% Baumwolle / 2% Viskose)

**XS, S, M, L, XL, XXL**

170 g/m<sup>2</sup>

SOL'S

Feinripp-Kragen | Nackenband | Drei gleichfarbige Knöpfe | Seitenschlitze | Gerade geschnittener Bund

APPLE GREEN	BURGUNDY	KELLY GREEN	SAND
AQUA	CHOCOLATE	NAVY	SKY BLUE
ARMY	DARK PURPLE	ORANGE	WHITE
ASH (HEATHER)	GOLD	PINK	
ATOLL BLUE	GOLF GREEN	RED	
BLACK	GREY MELANGE	ROYAL BLUE	

Farbe	Größen	1	ab 50	ab 500
White	XS-XXL	9,60	8,18	7,98
Coloured	XS-XXL	11,22	9,58	9,32

**L513 | 11338 Women's Polo Passion**

100% Baumwolle

**S, M, L, XL, XXL**

170 g/m<sup>2</sup>

SOL'S

Gekämmte Baumwolle | Strick-Kragen | Vier gleichfarbige Knöpfe | Seitenschlitze | Gerade geschnittener Bund

APPLE GREEN	CHOCOLATE	KELLY GREEN	RED
AQUA	DARK PURPLE	MELANGE GREY	ROYAL BLUE
ATOLL BLUE	FUCHSIA	NAVY	SAND
BLACK	GOLD	ORANGE	SKY BLUE
BURGUNDY	GOLF GREEN	PINK	WHITE

Farbe	Größen	1	ab 50	ab 500
White	S-XXL	9,60	8,18	7,98
Coloured	S-XXL	11,22	9,58	9,32



**NEW**

448

**BCPW457** | PW457 **Polo Safran Timeless / Women**

100% Baumwolle (Heather Grey: 90% Baumwolle / 10% Viskose)

**XS, S, M, L, XL, XXL**

180 g/m<sup>2</sup>

B&C

B&C Fein-Piqué aus 100% einlaufvorbehandelter, ringgesponnener und gekämmter Baumwolle | Klassisch geschnittenes Poloshirt aus Premium-Piqué mit Kragen und Bündchen aus 1x1 Ripp-Strick | Elegante, lange Knopfleiste mit drei Knöpfen | Erstklassiges, ergonomisches Design für zusätzlichen Komfort und eine feminine Ausstrahlung | Große Farbauswahl | Nackenband | Seitennähte | Verbesserte Bedruckbarkeit

XS, S, M, L, XL

ATOLL	DARK GREY (SOLID)	KELLY GREEN	PUMPKIN ORANGE
BROWN	FUCHSIA	PACIFIC GREY	PURPLE
BURGUNDY	GOLD	PISTACHIO	REAL GREEN

XS, S, M, L, XL, XXL

BLACK	HEATHER GREY	RED	SKY BLUE
BOTTLE GREEN	NAVY	ROYAL BLUE	WHITE

Farbe	Größen	1	ab 50	ab 500
White	XS-XXL	10,28	9,26	8,84
Coloured	XS-XXL	11,34	10,30	9,98





**E4010** | 4010 **Men's Single Jersey Polo**

100% Baumwolle

**S, M, L, XL, XXL, 3XL**

180 g/m<sup>2</sup>

Promodoro

Kein Piqué-Material | Single-Jersey | Gekämmte Baumwolle | Figurbetont | Knopfleiste mit drei Knöpfen Ton-in-Ton | Nackenband in Kontrastfarbe | Seitenschlitze mit Kontrast-Einsatz innen | Verkürzter Arm mit Bündchen



**E4015** | 4015 **Women's Single Jersey Polo**

100% Baumwolle

**XS, S, M, L, XL, XXL**

180 g/m<sup>2</sup>

Promodoro

Kein Piqué-Material | Single-Jersey | Gekämmte Baumwolle | Leicht tailliert | Knopfleiste mit drei Knöpfen Ton-in-Ton | Nackenband in Kontrastfarbe | Seitenschlitze mit Kontrast-Einsatz innen | Verkürzter Arm mit Bündchen



**S9050** | ST9050 **Henry Polo**

100% Baumwolle

**S, M, L, XL, XXL**

225 g/m<sup>2</sup>

Stedman®

Gekämmte Ringspinn-Baumwolle | Piqué-Material | Seitennähte mit Schlitz | Kontrastfarbendes Fischgrät-Band im Nacken und an den Seitennaht-Schlitz | Mit Ärmelbündchen | Zwei Ton-in-Ton-Knöpfe | Pflegeetikett in der Seitennaht | Kleines Größenetikett im Nacken | Regular Fit | Waschbar bis 40 °C | Textilien frei von Schadstoffen nach ÖKO-TEX® Standard 100 | Ethisch verantwortungsvoll produziert gemäß WRAP-Richtlinien

BLACK/WHITE	WHITE/BLACK
BURGUNDY/BLACK	WILD LIME/BLACK

BLACK/WHITE	WHITE/BLACK
BURGUNDY/BLACK	WILD LIME/BLACK

BAHAMA GREEN	MARINA BLUE	WHITE
BLACK OPAL	SLATE GREY (SOLID)	
CRIMSON RED	TRUE BLUE	

Farbe	Größen	1	ab 50	ab 500
White	S-XXL	13,88	11,94	11,28
White	3XL	15,94	13,72	12,96
Coloured	S-XXL	14,50	12,46	11,78
Coloured	3XL	16,64	14,32	13,52

Farbe	Größen	1	ab 50	ab 500
White	XS-XXL	12,30	10,60	10,00
Coloured	XS-XXL	13,48	11,60	10,96

Farbe	Größen	1	ab 24	ab 240
White	S-XXL	14,58	12,78	11,98
Coloured	S-XXL	15,74	13,78	12,88



**BEST SELLER**

**448**

**BCPU409** | PU409 **Polo Safran / Unisex**

100% Baumwolle (Heather Grey: 90% Baumwolle / 10% Viskose; Ash: 99% Baumwolle / 1% Viskose)

**S, M, L, XL, XXL, 3XL**

180 g/m<sup>2</sup>

B&C

Kragen und Ärmelbund in 1x1 Ripp-Strick | Mit Futterstoff verstärkte Knopfleiste mit drei Knöpfen | Farblich abgestimmte Knöpfe | Seitennähte | Nackenband

S, M, L, XL, XXL, 3XL

BLACK	HEATHER GREY	RED	WHITE
BOTTLE GREEN	NAVY	ROYAL BLUE	

S, M, L, XL, XXL

ASH (HEATHER)	GOLD	PIXEL LIME	REAL TURQUOISE
ATOLL	KELLY GREEN	PIXEL PINK	SAND
BROWN	KHAKI	PIXEL TURQUOISE	SKY BLUE
BURGUNDY	PACIFIC GREEN	PUMPKIN ORANGE	
DARK GREY (SOLID)	PACIFIC GREY	PURPLE	
FUCHSIA	PISTACHIO	REAL GREEN	

Farbe	Größen	1	ab 50	ab 500
White	S-3XL	10,28	9,26	8,84
Coloured	S-3XL	11,34	10,30	9,98



**BCPW455** | PW455 **Polo Safran Pure / Women**

100% Baumwolle (Heather Grey: 90% Baumwolle / 10% Viskose)

**XS, S, M, L, XL, XXL**

180 g/m<sup>2</sup>

B&C

Kragen und Ärmelbund in 1x1 Ripp-Strick | Knopfleiste mit zwei farblich abgestimmten Knöpfen | Femininer und körperbetonter Schnitt | Nackenband | Seitennähte

XS, S, M, L, XL

ATOLL	GOLD	PISTACHIO	PUMPKIN ORANGE
BROWN	KELLY GREEN	PIXEL LIME	PURPLE
DARK GREY (SOLID)	PACIFIC GREEN	PIXEL PINK	REAL GREEN
FUCHSIA	PACIFIC GREY	PIXEL TURQUOISE	REAL TURQUOISE

XS, S, M, L, XL, XXL

BLACK	HEATHER GREY	RED	SKY BLUE
BOTTLE GREEN	NAVY	ROYAL BLUE	WHITE

Farbe	Größen	1	ab 50	ab 500
White	XS-XXL	10,28	9,26	8,84
Coloured	XS-XXL	11,34	10,30	9,98



**BEST  
SELLER**

**NEW  
COLOUR**

**L526 | 11347 Women's Polo Shirt Perfect**

100% Baumwolle (Grey Melange: 85% Baumwolle / 15% Viskose)

**S, M, L, XL, XXL**

180 g/m<sup>2</sup> SOL'S

Gekämmte, ringgesponnene Baumwolle | 1x1 Ripp-Strick an Kragen, Ärmeln und Saum | Verstärktes Nackenband | Lässig-schicker Stil | Knopfleiste mit zwei gleichfarbigen Glanz-Knöpfen | Ersatzknopf an der Sauminnenseite | Doppelnähte am Saum | Seitennähte | Enganliegender Schnitt

**L525 | 11346 Men's Polo Shirt Perfect**

100% Baumwolle (Grey Melange: 85% Baumwolle / 15% Viskose)

**S, M, L, XL, XXL, 3XL**

180 g/m<sup>2</sup> SOL'S

Gekämmte, ringgesponnene Baumwolle | 1x1 Ripp-Strick an Kragen, Ärmeln und Saum | Verstärktes Nackenband | Lässiger und schicker Schnitt | Knopfleiste mit zwei gleichfarbigen Glanz-Knöpfen | Ersatzknopf an der Sauminnenseite | Doppelnähte am Saum | Seitennähte | Piqué-Material | Modisch und ausgefallen

APPLE GREEN	DARK GREY (SOLID)	GREY MELANGE	ROYAL BLUE
AQUA	DENIM	KELLY GREEN	SKY BLUE
ASH (HEATHER)	FRENCH NAVY	ORANGE	WHITE
BLACK	GOLD	RED	

Farbe	Größen	1	ab 50	ab 500
White	S-XXL	10,54	8,98	8,76
Coloured	S-XXL	12,04	10,26	10,00

APPLE GREEN	DARK GREY (SOLID)	GREY MELANGE	ROYAL BLUE
AQUA	DENIM	KELLY GREEN	SKY BLUE
ASH (HEATHER)	FRENCH NAVY	ORANGE	WHITE
BLACK	GOLD	RED	

Farbe	Größen	1	ab 50	ab 500
White	S-XXL	10,54	8,98	8,76
White	3XL	12,62	10,78	10,50
Coloured	S-XXL	12,04	10,26	10,00
Coloured	3XL	14,44	12,32	12,00



**NEW**

**SF440** | SK440 **Ladies Fashion Polo**

100% Baumwolle

**XS, S, M, L, XL**

190 g/m<sup>2</sup>

SF Women

Entfernbares SF (Skinnifit) Label | Schmäler, langer Sitz | Schmäler, abgesetzt eingefasster Kragen mit farblich abgestimmter 3-Knopfleiste | Nackenband | Doppelte Nähte an Saum und Ärmeln | Entspricht Herren SFM440

Farbe	Größen	1	ab 36	ab 360
Coloured	XS-XL	15,84	13,00	12,50



**NEW**

**SFM440** | SF440 **Mens Fashion Polo**

100% Baumwolle

**S, M, L, XL, XXL**

190 g/m<sup>2</sup>

SF Men

Entfernbares SF (Skinnifit) Label | Schmäler, langer Sitz | Schmäler, abgesetzt eingefasster Kragen mit farblich abgestimmter 3-Knopfleiste | Nackenband | Doppelte Nähte an Saum und Ärmeln | Entspricht Damen SF440

Farbe	Größen	1	ab 36	ab 360
Coloured	S-XXL	16,90	13,90	13,34



**BEST SELLER**

**Z569** | R-569M-0 **Men's Classic Cotton Polo**

100% Baumwolle (Light Oxford: 93% Baumwolle / 7% Polyester)

**XS, S, M, L, XL, XXL, 3XL, 4XL**

White 195 g/m<sup>2</sup>, Coloured 200 g/m<sup>2</sup>

Russell

Gekämmte, ringgesponnene Baumwolle | 2-Knopfleiste mit farblich abgestimmten Knöpfen | Nackenband | Flachstrick-Kragen und -Bündchen | Verstärkte Schulternaht | Ersatzknopf in der Naht | Doppelnaht am Bund | Seitenschlitze

S, M, L, XL, XXL, 3XL, 4XL

BLACK

S, M, L, XL, XXL

APPLE	CLASSIC RED	ORANGE	YELLOW
BOTTLE GREEN	FUCHSIA	PURPLE	
BRIGHT ROYAL	LIGHT OXFORD (HEATHER)	SKY	
CANDY PINK	LIME	TURQUOISE	

XS, S, M, L, XL, XXL, 3XL, 4XL

FRENCH NAVY

WHITE

Farbe	Größen	1	ab 36	ab 360
White	XS-4XL	12,82	11,38	10,82
Coloured	XS-4XL	14,22	12,64	12,02



**Z569F** | R-569F-0 **Ladies Classic Cotton Polo**

100% Baumwolle

**XS, S, M, L, XL, XXL**

White 195 g/m<sup>2</sup>, Coloured 200 g/m<sup>2</sup>

Russell

Klassisches Piqué-Polo aus gekämmter, ringgesponnener Baumwolle | 2-Knopfleiste mit farblich abgestimmten Knöpfen | Nackenband | Verstärkte Schulternaht | Offene Ärmel mit Doppelnaht am Saum | Ersatzknopf in der Naht | Doppelnaht am Bund | Seitenschlitze für hohe Bequemlichkeit

APPLE	CANDY PINK	LIGHT OXFORD (HEATHER)	SKY
BLACK	CLASSIC RED	LIME	TURQUOISE
BOTTLE GREEN	FRENCH NAVY	ORANGE	WHITE
BRIGHT ROYAL	FUCHSIA	PURPLE	YELLOW

Farbe	Größen	1	ab 36	ab 360
White	XS-XXL	12,82	11,38	10,82
Coloured	XS-XXL	14,22	12,64	12,02



**BEST SELLER**

**450**

**JN071 | JN 071 Classic Polo Ladies**

100% Baumwolle

**S, M, L, XL, XXL**

White 190 g/m<sup>2</sup>, Coloured 200 g/m<sup>2</sup>

James+Nicholson

Gekämmte, ringgesponnene Baumwolle | Hochwertiges Poloohemd mit Arm Bündchen für Damen | Sehr feine Piqué-Qualität | Sportlicher Schnitt mit Seitenschlitzen | Gestrickter Polo-Kragen und Arm Bündchen | Doppelnähte an Schultern und Armausschnitt | Knöpfe Ton-in-Ton

**JN070 | JN 070 Classic Polo**

100% Baumwolle

**S, M, L, XL, XXL, 3XL**

White 190 g/m<sup>2</sup>, Coloured 200 g/m<sup>2</sup>

James+Nicholson

Gekämmte, ringgesponnene Baumwolle | Hochwertiges Poloohemd mit Arm Bündchen für Herren | Sehr feine Piqué-Qualität | Sportlicher Schnitt mit Seitenschlitzen | Gestrickter Kragen und Arm Bündchen | Doppelnähte an Schultern und Armausschnitt | Knöpfe Ton-in-Ton

ACID YELLOW	DARK ORANGE	GRENADINE	LILAC	ORANGE	ROSE	TOMATO
AQUA	DARK ROYAL	GREY HEATHER	LIME GREEN	PACIFIC	ROYAL	TURQUOISE
AUBERGINE	FERN GREEN	IRISH GREEN	MINT	PETROL	SIGNAL RED	WHITE
BLACK	GOLD YELLOW	LIGHT BLUE	NAVY	PURPLE	SKY BLUE	WINE
BROWN	GRAPHITE (SOLID)	LIGHT YELLOW	OLIVE	RED	STONE	YELLOW

Farbe	Größen	1	ab 50	ab 500
White	S-XXL	11,60	10,90	10,60
Coloured	S-XXL	12,50	11,60	11,30

Farbe	Größen	1	ab 50	ab 500
White	S-3XL	12,40	11,50	11,20
Coloured	S-3XL	13,60	12,70	12,30



**RG146** | TRS146 **Womens Classic Cotton Polo**

100% Baumwolle  
**34 (8), 36 (10), 38 (12), 40 (14), 42 (16), 44 (18), 46 (20), 48 (22)**  
 200 g/m<sup>2</sup> Regatta

Leicht tailliert geschnitten | Seitenschlitze | Drei Knöpfe | Doppelnahtverarbeitung an Ärmelbündchen und Saum

BLACK	CLASSIC RED	WHITE
BLUE SKIES	NAVY	

Farbe	Größen	1	ab 24	ab 240
Coloured	34 (8)-48 (22)	14,50	13,50	12,60



**BEST SELLER**

**N520** | 33S01 **Forehand Polo**

100% Baumwolle (Sports Grey: 90% Baumwolle / 10% Viskose)  
**S, M, L, XL, XXL, 3XL**  
 200 - 220 g/m<sup>2</sup> Slazenger

Ärmel mit Bündchen | Schulter/Ärmelausschnitt und Abschluss mit Doppelnaht | Zwei Kunststoff-Knöpfe Ton-in-Ton | Label mit Logo links | Nackenband

APPLE GREEN	DARK RED	NAVY
AQUA	GREY (SOLID)	SPORTS GREY (HEATHER)
BLACK	KHAKI	WHITE
CLASSIC ROYAL BLUE	LIGHT BLUE	

Farbe	Größen	1	ab 30	ab 300
Coloured	S-3XL	20,06	17,76	16,72



**N560** | 33S03 **Forehand Ladies` Polo**

100% Baumwolle (Sports Grey: 90% Baumwolle / 10% Viskose)  
**S, M, L, XL**  
 220 g/m<sup>2</sup> Slazenger

Ringgesponnene, gekämmte Baumwolle | Tailliertes Damen Polo mit Ärmelbündchen | Schulter/Ärmelausschnitt und Abschluss mit Doppelnaht | Zwei Kunststoffknöpfe Ton-in-Ton | Nackenband mit Slazenger Logo bedruckt | Abschluss mit Seitenschlitzen | Damenknöpfung | Seitenlabel links mit Slazenger-Logo

APPLE GREEN	DARK RED	NAVY
AQUA	GREY (SOLID)	SPORTS GREY (HEATHER)
BLACK	KHAKI	WHITE
CLASSIC ROYAL BLUE	LIGHT BLUE	

Farbe	Größen	1	ab 30	ab 300
Coloured	S-XL	20,06	17,76	16,72



**RG145** | TRS145 **Men`s Classic Cotton Polo**

100% Baumwolle  
**XS, S, M, L, XL, XXL, 3XL, 4XL**  
 200 g/m<sup>2</sup> Regatta

Doppelnahtverarbeitung an Ärmeln und Saum | Seitenschlitze | 3-Knopfleiste

BLACK	CLASSIC RED	WHITE
BLUE SKIES	NAVY	

Farbe	Größen	1	ab 24	ab 240
Coloured	XS-4XL	14,50	13,50	12,60



**NH352** | ABSOLUT **Mens Absolut Piqué Polo**

100% Baumwolle  
**M, L, XL, XXL**  
 200 g/m<sup>2</sup> Nath

Halbgekämmte Baumwolle | Feines Mikro-Piqué-Material | Gestrickter Kragen und Ärmelbündchen | 2-Knopfleiste mit Knöpfen in Kontrastfarbe | Kontrastfarbiges Nackenband | Verstärkte Schulternaht | Sportlicher Schnitt mit kontrastfarbigen Seitenschlitzen

BLACK	RED	WHITE
DEEP NAVY	WHITE	

Farbe	Größen	1	ab 50	ab 500
Coloured	M-XXL	10,84	10,06	8,80



**JHK602** | CURVPOLO **Curves Polo Lady**

100% Baumwolle  
**S, M, L, XL**  
 200 g/m<sup>2</sup> JHK

Piqué-Material | Knopfleiste mit drei Knöpfen | Seitliche Schlitzze | 1x1 Ripp-Kragen und Bündchen

BLACK	RED	WHITE
FUCHSIA	ROYAL BLUE	

Farbe	Größen	1	ab 50	ab 500
White	S-XL	9,44	8,18	7,68
Coloured	S-XL	10,44	9,04	8,48



**JHK510** | PORA210 **Polo Regular Man**

100% Baumwolle  
XS, S, M, L, XL, XXL, 3XL  
210 g/m<sup>2</sup>

JHK

Herren Piqué-Polo-Shirt | Kurze Ärmel mit Bündchen | Enzym behandelte Baumwolle | Besonders weicher Griff | Knopfleiste mit zwei Knöpfen | 1x1 Ripp-Kragen und Bündchen mit Lycra | Verstärkte Seitenschlitze

XS, S, M, L, XL, XXL, 3XL

BLACK	NAVY	ROYAL BLUE
GREY MELANGE	RED	WHITE

XS, S, M, L, XL, XXL

ASH	FUCHSIA	LAVENDER	SAND
AZURE	GOLD	LIME	SKY
BOTTLE GREEN	GRAPHITE	ORANGE	TURQUOISE
BURGUNDY	KELLY GREEN	PINK	ZINC
CHOCOLATE	KHAKI	PURPLE	

Farbe	Größen	1	ab 50	ab 500
White	XS-XL	8,06	6,98	6,56
White	XXL	8,36	7,26	6,80
White	3XL	8,68	7,52	7,06
Coloured	XS-XL	8,90	7,70	7,22
Coloured	XXL	9,20	7,98	7,48
Coloured	3XL	9,50	8,24	7,72



**JHK511 | POPL200 Polo Regular Lady**

100% Baumwolle (Grey Melange: 85% Baumwolle / 15% Polyester)

**S, M, L, XL, XXL, 3XL**

200 g/m<sup>2</sup>

JHK

Damen Piqué-Polo-Shirt | Tailliert | Kurze, angeschnittene Ärmel mit Bündchen | Enzym behandelte Baumwolle | Besonders weicher Griff | Schmale Knopfleiste mit drei Knöpfen | 1x1 Ripp-Kragen und Bündchen mit Lycra | Verstärkte Seitenschlitze

S, M, L, XL, XXL, 3XL

BLACK	RED	WHITE
NAVY	ROYAL BLUE	

S, M, L, XL, XXL

CHOCOLATE	KELLY GREEN	LIME	RASPBERRY
FUCHSIA	KHAKI	ORANGE	SAND
GOLD	LAVENDER	PINK	SKY
GREY MELANGE	LIGHT YELLOW	PURPLE	TURQUOISE

Farbe	Größen	1	ab 50	ab 500
White	S-XXL	7,56	6,56	6,16
White	3XL	7,88	6,82	6,40
Coloured	S-XXL	8,46	7,34	6,88
Coloured	3XL	8,76	7,60	7,12



**NH503 | K7 Piqué Polo K7**

100% Baumwolle

**S, M, L, XL, XXL**

200 g/m<sup>2</sup>

Nath

Halbgekämmte Baumwolle | Feines Mikro-Piqué-Material | Gestrickter Kragen und Armbündchen | 3-Knopfleiste mit Ton-in-Ton-Knöpfen | Nackenband

BLACK	DARK NAVY	ROYAL	WHITE
BOTTLE GREEN	RED	SKY	YELLOW

Farbe	Größen	1	ab 50	ab 500
White	S-XXL	9,56	8,76	7,52
Coloured	S-XXL	10,70	9,80	8,40



**NH504 | K7 WOMAN Woman Piqué Polo**

100% Baumwolle

**S, M, L, XL**

200 g/m<sup>2</sup>

Nath

Halbgekämmte Baumwolle | Feines Mikro-Piqué-Material | Femininer Schnitt | Gestrickter Kragen und Armbündchen | 4-Knopfleiste mit Ton-in-Ton-Knöpfen | Nackenband

BLACK	PINK	WHITE
BOTTLE GREEN	RED	

Farbe	Größen	1	ab 50	ab 500
White	S-XL	9,56	8,76	7,52
Coloured	S-XL	10,70	9,80	8,40





**E4250** | 4250 **Women's Interlock Polo**

100% Baumwolle

**S, M, L, XL, XXL, 3XL, 4XL, 5XL**

200 g/m<sup>2</sup>

Promodoro

Modisches Interlock-Polo | Fünf Druckknöpfe (nickelfrei) | Femininer Schnitt | Gekämmte Baumwolle

BLACK	FIRE RED	WHITE
BURGUNDY	NAVY	WILD LIME

Farbe	Größen	1	ab 50	ab 500
Coloured	S-XXL	20,98	18,08	17,06
Coloured	3XL	24,16	20,80	19,62
Coloured	4XL	27,76	23,90	22,56
Coloured	5XL	33,30	28,68	27,06



**K405** | KK405 **Augusta Premium Polo**

100% Baumwolle

**S, M, L, XL, XXL, 3XL, 4XL**

210 g/m<sup>2</sup>

Kustom Kit

Gekämmtes Baumwoll-Piqué | Offene Armabschlüsse | Verlängertes Rückenteil | Halbmondnaht auf der Rückseite | 3-Knopfleiste im Hornknopf-Design | Verstärkte Schulternähte | Abgeschrägte Knopfleiste | Halsausschnitt mit Nackenband | Seitenschlitze | Bündchen im Steppstich | Öko-Tex® Standard 100 zertifiziert

BLACK	NAVY	WHITE
-------	------	-------

Farbe	Größen	1	ab 40 (3XL ab 20)	ab 400 (3XL ab 200)
White	S-XXL	18,88	17,00	16,16
White	3XL-4XL	21,12	19,00	18,06
Coloured	S-XXL	21,12	19,00	18,06
Coloured	3XL-4XL	23,34	21,00	19,96

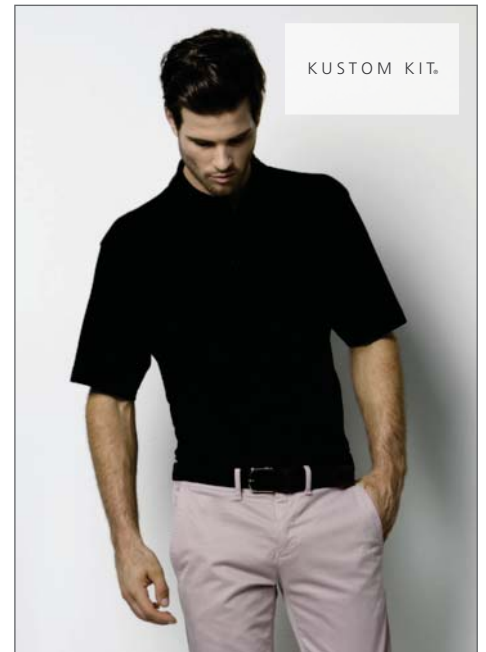

**K402** | KK402 **Jersey Knit Polo**

100% Baumwolle

**S, M, L, XL, XXL**

210 g/m<sup>2</sup>

Kustom Kit

Gekämmte Baumwolle | Abgeschrägte Knopfleiste | Doppelt gelegter Kragen | Farblich abgestimmte Knöpfe (mit Ersatzknopf) | Halbmondpasse und Nackenband | Seitenschlitze und Flachstrick-Kragen | Überall Doppelnähte | Öko-Tex® Standard 100 zertifiziert

BLACK	NAVY	WHITE
-------	------	-------

Farbe	Größen	1	ab 40	ab 400
Coloured	S-XXL	19,90	17,90	17,00



**A6280** | 6280 **Double Piqué Polo**

100% Baumwolle (Heather Grey: 90% Baumwolle / 10% Polyester)

**S, M, L, XL, XXL**

210 g/m<sup>2</sup>

Anvil

Ringgesponnene, gekämmte Doppel-Piqué-Baumwolle | Modischer Schnitt mit Seitennähten | Ripp-Strick-Kragen | Gewebtes Label | Knopfleiste mit zwei Knöpfen (Ton-in-Ton), falls eine zweite Farbe angegeben ist: Unterseite der Knopfleiste in Kontrastfarbe | Seitenschlitze | Vorgeschumpft

AZALEA	HEATHER GREY	NAVY	WHITE
BLACK	KEY LIME	POOL BLUE	WHITE/NAVY
BLACK/CHARCOAL (SOLID)	LEMON ZEST	RED	
COBBLESTONE	MANDARIN ORANGE	RED/NAVY	
FOREST GREEN	MAROON	ROYAL BLUE	

Farbe	Größen	1	ab 72 (XXL ab 36)	ab 720 (XXL ab 360)
White	S-XL	11,04	9,26	8,78
White	XXL	11,04	9,26	8,78
Coloured	S-XL	12,30	10,32	9,80
Coloured	XXL	12,30	10,32	9,80

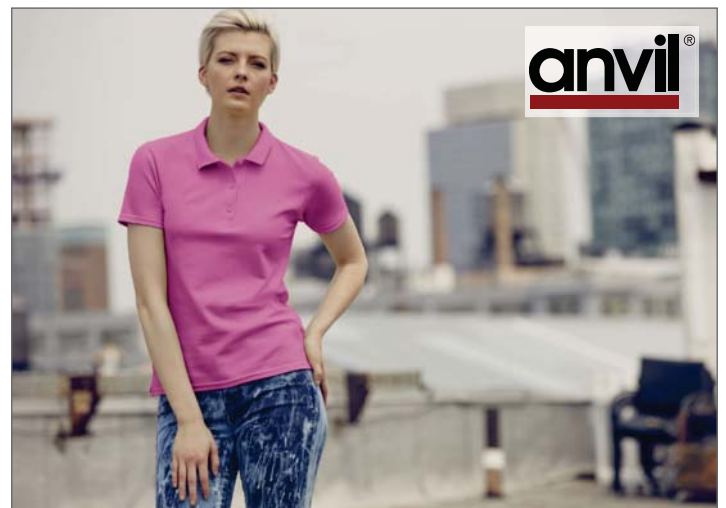

**A6280L** | 6280L **Women's Double Piqué Polo**

100% Baumwolle (Heather Grey: 90% Baumwolle / 10% Polyester)

**S, M, L, XL, XXL**

210 g/m<sup>2</sup>

Anvil

Ringgesponnene, gekämmte Doppel-Piqué-Baumwolle | Leicht taillierter Schnitt mit Seitennähten | Gewebtes Label | Knopfleiste mit drei Knöpfen (Ton-in-Ton), falls eine zweite Farbe angegeben ist: Unterseite der Knopfleiste in Kontrastfarbe | Ripp-Strick-Kragen und Ärmelbündchen | Seitenschlitze | Vorgeschumpft

AZALEA	HEATHER GREY	NAVY	WHITE
BLACK	KEY LIME	POOL BLUE	WHITE/NAVY
BLACK/CHARCOAL (SOLID)	LEMON ZEST	RED	
COBBLESTONE	MANDARIN ORANGE	RED/NAVY	
FOREST GREEN	MAROON	ROYAL BLUE	

Farbe	Größen	1	ab 72 (XXL ab 36)	ab 720 (XXL ab 360)
White	S-XL	11,04	9,26	8,78
White	XXL	11,04	9,26	8,78
Coloured	S-XL	12,30	10,32	9,80
Coloured	XXL	12,30	10,32	9,80



**BEST SELLER**

**L562** | 11362 **Polo Spring II**

100% Baumwolle (Grey Melange: 85% Baumwolle / 15% Viskose; Ash: 98% Baumwolle / 2% Viskose)

**S, M, L, XL, XXL, 3XL, 4XL, 5XL**

210 g/m<sup>2</sup> SOL'S

Feinripp-Kragen | Verstärkte Knopfleiste mit drei farblich abgestimmten Knöpfen | Gerader Bund mit Seitenschlitzen | Seitennähte | Nackenband

<b>S, M, L, XL, XXL</b>	<b>APPLE GREEN</b>	<b>CHOCOLATE</b>	<b>KELLY GREEN</b>	<b>ORCHID PINK</b>
	<b>ASH (HEATHER)</b>	<b>DARK PURPLE</b>	<b>KHAKI</b>	<b>SAND</b>
	<b>ATOLL BLUE</b>	<b>GOLD</b>	<b>MOUSE GREY (SOLID)</b>	<b>SKY BLUE</b>
	<b>BURGUNDY</b>	<b>GOLF GREEN</b>	<b>ORANGE</b>	

<b>S, M, L, XL, XXL, 3XL, 4XL, 5XL</b>	<b>BLACK</b>	<b>NAVY</b>	<b>ROYAL BLUE</b>
	<b>GREY MELANGE</b>	<b>RED</b>	<b>WHITE</b>

Farbe	Größen	1	ab 50	ab 500
White	S-XXL	12,26	10,46	10,18
White	3XL	14,72	12,56	12,24
White	4XL-5XL	17,66	15,06	14,68
Coloured	S-XXL	14,46	12,34	12,02
Coloured	3XL	17,32	14,78	14,38
Coloured	4XL-5XL	20,78	17,74	17,28

**L519** | 11310 **Ladies Polo People 210**

100% Baumwolle (Grey Melange: 85% Baumwolle / 15% Viskose)

**S, M, L, XL, XXL**

210 g/m<sup>2</sup> SOL'S

Strick-Kragen | Verstärktes Nackenband | Vier Knöpfe Ton-in-Ton | Gerade geschnittener Bund | Gewebtes Nackenlabel | Taillierter Schnitt

<b>APPLE GREEN</b>	<b>GOLD</b>	<b>ORANGE</b>	<b>SAND</b>
<b>ATOLL BLUE</b>	<b>GREY MELANGE</b>	<b>ORCHID PINK</b>	<b>SKY BLUE</b>
<b>BLACK</b>	<b>KELLY GREEN</b>	<b>PALE PINK</b>	<b>WHITE</b>
<b>CHOCOLATE</b>	<b>KHAKI</b>	<b>RED</b>	
<b>DARK PURPLE</b>	<b>NAVY</b>	<b>ROYAL BLUE</b>	

Farbe	Größen	1	ab 50	ab 500
White	S-XXL	12,26	10,46	10,18
Coloured	S-XXL	14,46	12,34	12,02



**Z577** | R-577M-0 **Men's Ultimate Cotton Polo**

100% Baumwolle

**XS, S, M, L, XL, XXL, 3XL, 4XL**

White 210 g/m<sup>2</sup>, Coloured 215 g/m<sup>2</sup>

Russell

Gekämmte, ringgesponnene Baumwolle | Nackenband in Fischgrätoptik | Seitenschlitze mit innenseitiger Verstärkung in Fischgrätoptik | Dichtes "Double-Tuck"-Piqué-Material | Verstärkte, nach vorn gelegte Schulternaht | 3-Knopfleiste mit Ton-in-Ton-Knöpfen | Vorgekrummt für hohe Formbeständigkeit | Doppelnäht am Bund | Ersatzknopf in der Naht | Flachstrick-Ärmelbündchen | Waschbar bis 60 °C

AZURE BLUE	BURGUNDY	FRENCH NAVY	WHITE
BLACK	CACTUS	SKY	
BRIGHT ROYAL	CLASSIC RED	TITANIUM (SOLID)	

Farbe	Größen	1	ab 36	ab 360
White	XS-4XL	17,34	15,42	14,66
Coloured	XS-4XL	19,40	17,26	16,40

**Z577F** | R-577F-0 **Ladies' Ultimate Cotton Polo**

100% Baumwolle

**XS, S, M, L, XL, XXL**

White 210 g/m<sup>2</sup>, Coloured 215 g/m<sup>2</sup>

Russell

Gekämmte, ringgesponnene Baumwolle | Nackenband in Fischgrätoptik | Seitenschlitze mit innenseitiger Verstärkung in Fischgrätoptik | Dichtes "Double-Tuck"-Piqué-Material | Verstärkte, nach vorn verlegte Schulternaht | 2-Knopfleiste mit Ton-in-Ton-Knöpfen | Vorgekrummt für hohe Formbeständigkeit | Doppelnäht am Bund | Ersatzknopf in der Naht | Waschbar bis 60 °C

AZURE BLUE	BURGUNDY	FRENCH NAVY	WHITE
BLACK	CACTUS	SKY	
BRIGHT ROYAL	CLASSIC RED	TITANIUM (SOLID)	

Farbe	Größen	1	ab 36	ab 360
White	XS-XXL	17,34	15,42	14,66
Coloured	XS-XXL	19,40	17,26	16,40



**BY008** | BY008 **Polo Piqué Shirt**

100% Baumwolle (Heather Grey: 80% Baumwolle / 20% Viskose)

**S, M, L, XL, XXL**

220 g/m<sup>2</sup>

Build Your Brand

Fitted Polo-Piqué | Neutrales Größenlabel ohne Branding, für Nackendruck geeignet | Fischgrätband im Nacken, in den Seitenschlitzen am Saum und an der inneren Knopfleiste | Set-In-Ärmel | Doppelnähte am Saum | Ripp-Kragen | Drei tonale, matte Knöpfe

BLACK	HEATHER GREY	WHITE
-------	--------------	-------

Farbe	Größen	1	ab 60	ab 600
Coloured	S-XXL	11,04	9,90	9,32



**BY024** | BY024 **Ladies Polo**

100% Baumwolle

**XS, S, M, L, XL**

220 g/m<sup>2</sup>

Build Your Brand

Piqué-Material | Figurbetont geschnitten | Neutrales Größenlabel ohne Branding, für Nackendruck geeignet | Set-In-Ärmel | Fischgrätband im Nacken, in den Seitenschlitzen am Saum und in der inneren Knopfleiste | Doppelnähte am Saum | Ripp-Kragen | Fünf tonale, matte Knöpfe

BLACK	WHITE
-------	-------

Farbe	Größen	1	ab 60	ab 600
Coloured	XS-XL	10,04	9,00	8,46



**NEW**

**K603** | KK603 **Team Style Slim Fit Polo**

100% Baumwolle

**XS, S, M, L, XL, XXL**

210 g/m<sup>2</sup> Kustom Kit

Gekämmtes Baumwollpiqué | 1x1 Flachripp-Kragen und Bündchen | Armausschnitte, Schulter und Manschetten mit Doppelsteppung | Schmale Knopfleiste mit drei Knöpfen | Gestreiftes, gewebtes Band auf den Schulter- und Seitennähten

BLACK/RED	WHITE/NAVY
NAVY/WHITE	WHITE/RED

Farbe	Größen	1	ab 40	ab 400
Coloured	XS-XXL	19,46	17,50	16,62



**L520** | 11319 **Organic Reef Men Polo**

100% Baumwolle

**S, M, L, XL, XXL, 3XL**

210 g/m<sup>2</sup> SOL'S

Piqué-Material aus Bio-Baumwolle | Ripp-Strick-Kragen und -Ärmelbündchen | Knopfleiste mit drei Knöpfen Ton-in-Ton | Gerader Saum mit Seitenschlitzen

BLACK	WHITE
-------	-------

Farbe	Größen	1	ab 50	ab 500
Coloured	S-XXL	19,50	16,42	15,76
Coloured	3XL	22,40	18,88	18,10



**L521** | 11318 **Organic Reef Women Polo**

100% Baumwolle

**S, M, L, XL, XXL**

210 g/m<sup>2</sup> SOL'S

Piqué-Material aus Bio-Baumwolle | Knopfleiste mit vier Knöpfen Ton-in-Ton | Ripp-Strick-Kragen und -Ärmelbündchen | Gerader Saum mit Seitenschlitzen

BLACK	WHITE
-------	-------

Farbe	Größen	1	ab 50	ab 500
Coloured	S-XXL	19,50	16,42	15,76



**G85800** | 85800 **Premium Cotton® Double Piqué Polo**

100% Baumwolle (Sport Grey: 90% Baumwolle / 10% Polyester)

**S, M, L, XL, XXL, 3XL**

White 211 g/m<sup>2</sup>, Coloured 220 g/m<sup>2</sup> Gildan

Gekämmte, ringgesponnene Baumwolle | Vorgeschrumptes Doppel-Piqué-Strick | Seitennähte mit Seitenschlitzen | Ripp-Strick-Kragen und -Bündchen | Transfer Label | Vorverlegte und abgesteppte Schulternaht | Verstärkte Knopfleiste | Drei farbig passende Knöpfe | Doppelnahat am Saum

S, M, L, XL, XXL, 3XL

BLACK	RED	SPORT GREY (HEATHER)
NAVY	ROYAL	WHITE

S, M, L, XL, XXL

CHARCOAL (SOLID)	GOLD	LIGHT BLUE	SAND
DAISY	HELICONIA	LIGHT PINK	SAPPHIRE
DARK HEATHER	IRISH GREEN	MAROON	TANGERINE
FOREST GREEN	KIWI	PURPLE	

Farbe	Größen	1	ab 36	ab 360
White	S-XXL	10,62	8,16	7,68
White	3XL	12,82	10,00	9,40
Coloured	S-XXL	11,74	9,24	8,68
Coloured	3XL	14,14	11,30	10,62



**G85800L** | 85800L **Premium Cotton® Ladies` Double Piqué Polo**

100% Baumwolle (Sport Grey: 90% Baumwolle / 10% Polyester)

**S, M, L, XL, XXL**

White 211 g/m<sup>2</sup>, Coloured 220 g/m<sup>2</sup> Gildan

Körperbetonter Schnitt mit Seitennähten | Ripp-Strick-Kragen und -Bündchen | Transfer Label | Vorgezogene Schulterpartie | Verstärkte Knopfleiste | Drei farbllich passende Knöpfe | Doppelnahat am Saum

BLACK	IRISH GREEN	MAROON	ROYAL
DAISY	KIWI	NAVY	SAPPHIRE
DARK HEATHER	LIGHT BLUE	PURPLE	SPORT GREY (HEATHER)
HELICONIA	LIGHT PINK	RED	WHITE

Farbe	Größen	1	ab 36	ab 360
White	S-XXL	10,62	8,16	7,68
Coloured	S-XXL	11,74	9,24	8,68



**BEST  
SELLER**

**GILDAN**  
Ultra Cotton™

**G3800** | 3800 **Ultra Cotton™ Piqué Polo**

100% Baumwolle (Sport Grey: 90% Baumwolle / 10% Polyester; Dark Heather: 50% Baumwolle / 50% Polyester)

**S, M, L, XL, XXL**

White 211 g/m<sup>2</sup>, Coloured 220 g/m<sup>2</sup>

Gildan

Ringgesponnene Baumwolle | Soft Spun Garn | 3-Knopfleiste | Doppelnähte | Armabschluss mit Bündchen | Unisex-Schnitt

BLACK	FOREST GREEN	NAVY	SAND
CAROLINA BLUE	KIWI	PURPLE	SPORT GREY (HEATHER)
CHARCOAL (SOLID)	LIGHT BLUE	RED	WHITE
DARK HEATHER	MAROON	ROYAL	

Farbe	Größen	1	ab 36	ab 360
White	S-XXL	8,20	6,48	6,10
Coloured	S-XXL	9,86	7,74	7,28



**N3096** | 33096 **Hacker Polo**

100% Baumwolle

**S, M, L, XL, XXL, 3XL**

220 g/m<sup>2</sup>

Slazenger

1x1 Ripp-Strick-Kragen mit Absatz | 3-Knopfleiste | Graues Popeline innen am Kragen und an den Bündchen | Seitenschlitze | Slazenger Druck an linker Seitennaht | Piqué-Material

BLACK	NAVY	SKY BLUE
GREY (SOLID)	RED	WHITE

Farbe	Größen	1	ab 30	ab 300
Coloured	S-3XL	22,30	19,74	18,58



**N3097** | 33097 **Hacker Ladies` Polo**

100% Baumwolle

**S, M, L, XL, XXL**

220 g/m<sup>2</sup>

Slazenger

1x1 Ripp-Strick-Kragen mit Absatz | 4-Knopfleiste mit gravierten Knöpfen Ton-in-Ton | Graues Popeline innen am Kragen und an den Bündchen | Seitenschlitze | Slazenger Druck an linker Seitennaht | Piqué-Material

BLACK	NAVY	SKY BLUE
GREY (SOLID)	RED	WHITE

Farbe	Größen	1	ab 30	ab 300
Coloured	S-XXL	22,30	19,74	18,58



**TJ1420** | 1420 **Ladies College Polo**

100% Baumwolle  
S, M, L, XL, XXL

215 g/m<sup>2</sup> Tee Jays

Ringgesponnene Baumwolle | Seitenschlitze | Knopfleiste mit vier Knöpfen | Schulterband | Schweres Piqué-Material | Einlaufvorbehandelt | Figurbetonter Schnitt



**TJ1415** | 1415 **College Polo**

100% Baumwolle  
S, M, L, XL, XXL

215 g/m<sup>2</sup> Tee Jays

Ringgesponnene Baumwolle | Seitenschlitze | Knopfleiste mit zwei Knöpfen | Schulterband | Schweres Piqué-Material | Einlaufvorbehandelt | Schmal geschnitten



**SFM47** | SF047 **Mens Club Polo**

100% Baumwolle  
S, M, L, XL, XXL

220 g/m<sup>2</sup> SF Men

Baumwoll-Piqué | Knopfleiste mit zwei farblich abgestimmten Knöpfen | Ripp-Strick-Kragen und Ärmelbündchen | Samt-Einsätze am Kragen und an den Seitenschlitzen | Verstärkter Stehkragen (hält den ganzen Tag - kann aber auch als normaler Kragen getragen werden) | Schlank geschnitten mit verlängertem Rückenteil

BLACK	NAVY	WHITE
-------	------	-------

BLACK	NAVY	WHITE
-------	------	-------

BLACK	NAVY
BRIGHT RED	WHITE

Farbe	Größen	1	ab 25	ab 250
Coloured	S-XXL	24,80	21,76	21,10

Farbe	Größen	1	ab 25	ab 250
Coloured	S-XXL	24,80	21,76	21,10

Farbe	Größen	1	ab 36	ab 360
Coloured	S-XXL	21,76	17,90	17,18



**TJ1400N** | 1400 **Mens Heavy Polo Piqué**

100% Baumwolle  
S, M, L, XL, XXL, 3XL, 4XL, 5XL

215 g/m<sup>2</sup> Tee Jays

Gekämmtes, ringgesponnenes Baumwoll-Piqué | Sauber gearbeitete Leiste | Doppelnähte an Schulter, Armausschnitt und Saum | Doppelt einlaufvorbehandelt | Bis 60 °C waschbar | Versiegelte Schulterpartie



**TJ1401** | 1401 **Ladies Heavy Polo Piqué**

100% Baumwolle  
S, M, L, XL, XXL, 3XL

215 g/m<sup>2</sup> Tee Jays

Gekämmtes, ringgesponnenes Baumwoll-Piqué | Sauber gearbeitete Leiste | Doppelnähte an Schulter, Armausschnitt und Saum | Doppelt einlaufvorbehandelt | Bis 60 °C waschbar | Versiegelte Schulterpartie

BLACK	NAVY	ROYAL	WHITE
DARK GREY (SOLID)	RED	SPRING GREEN	

BLACK	NAVY	ROYAL	WHITE
DARK GREY (SOLID)	RED	SPRING GREEN	

Farbe	Größen	1	ab 25	ab 250
Coloured	S-XXL	19,02	16,06	15,58
Coloured	3XL-5XL	21,70	18,42	17,86

Farbe	Größen	1	ab 25	ab 250
Coloured	S-XXL	19,02	16,06	15,58
Coloured	3XL	21,70	18,42	17,86



**SFM49** | SF049 **Mens Slub Polo Shirt**

100% Baumwolle

**S, M, L, XL, XXL**

200 g/m<sup>2</sup> SF Men

Noppengarn unterschiedlicher Stärke | 2-Knopfleiste | Kontrastfarbiges Nackenband mit detaillierter Ziernaht | Zwei seitliche Belüftungsöffnungen



**L573** | 11325 **Ladies Polo Pretty 220**

100% Baumwolle

**S, M, L, XL**

220 g/m<sup>2</sup> SOL'S

Hemdkragen mit knopfloser Leiste | Dehnbare Doppelziernaht an Ärmeln und Saumabschluss | Eng anliegender und taillierter Schnitt | 1x1 Ripp-Strick | Gerader Saum | Gekämmte Baumwolle



**P87** | M87 **Men's Superstar Jersey Polo**

100% Baumwolle (Charcoal Grey Melange: 84% Baumwolle, 16% Polyester)

**S, M, L, XL, XXL**

220 g/m<sup>2</sup> Mantis

Schwerer, robuster Single-Jersey mit Peach Finish (Pfirsichhaut-Effekt) | Abreißbares Nackenlabel | Knopfleiste mit zwei neutralen Knöpfen | Naturfarbendes Fischgrät- und kontrastfarbendes Saumband an Seitenschlitzen und im Nacken | Ripp-Kragen und -Bündchen

BLACK BLUE

Farbe	Größen	1	ab 36	ab 360
Coloured	S-XXL	19,10	15,70	15,08

BLACK RED SKY BLUE  
FLASH PINK ROYAL BLUE WHITE

Farbe	Größen	1	ab 50	ab 500
White	S-XL	12,40	10,46	10,02
Coloured	S-XL	12,92	10,88	10,44

BLACK SWISS NAVY  
CHARCOAL GREY MELANGE WHITE

Farbe	Größen	1	ab 50	ab 500
Coloured	S-XXL	18,60	15,90	15,08



**JN801** | JN 801 **Workwear Polo Men**

100% Baumwolle

**S, M, L, XL, XXL, 3XL**

220 g/m<sup>2</sup> James+Nicholson

Gekämmte, ringgesponnene Baumwolle | Strapazierfähiges, klassisches Herren Polo-Shirt | Einlaufvorbehandeltes, hochwertiges Piqué-Material mit optimaler Formbeständigkeit | Gestrickter Polokragen und Armbündchen | Necktape | Doppelnähte | Seitenschlitze | Weiß waschbar bis 95 °C | Farbig waschbar bis 60 °C | Trocknergeeignet

BLACK GREY HEATHER ORANGE WHITE  
CARBON LIGHT BLUE RED  
DARK GREEN NAVY ROYAL

Farbe	Größen	1	ab 50	ab 500
White	S-3XL	18,10	16,90	16,50
Coloured	S-3XL	19,60	18,30	17,80



**JN803** | JN 803 **Workwear Polo Women**

100% Baumwolle

**S, M, L, XL, XXL**

220 g/m<sup>2</sup> James+Nicholson

Gekämmte, ringgesponnene Baumwolle | Strapazierfähiges, klassisches Damen Polo-Shirt | Einlaufvorbehandeltes, hochwertiges Piqué-Material mit optimaler Formbeständigkeit | Gestrickter Polokragen und Armbündchen | Doppelnähte | Necktape | Weiß waschbar bis 95 °C | Farbig waschbar bis 60 °C | Trocknergeeignet | Seitenschlitze, leicht tailliert

BLACK GREY HEATHER ORANGE WHITE  
CARBON LIGHT BLUE RED  
DARK GREEN NAVY ROYAL

Farbe	Größen	1	ab 50	ab 500
White	S-XXL	18,10	16,90	16,50
Coloured	S-XXL	19,60	18,30	17,80



**E4005F** | 4005F **Women's Superior Polo**

100% Baumwolle

**XS, S, M, L, XL, XXL, 3XL**

220 g/m<sup>2</sup>

Promodoro

Hochwertig verarbeitete Knopfleiste mit drei Knöpfen Ton-in-Ton | Seitliche Schlitz | Leicht tailliert | Baumwoll-Piqué | Gekämmte Baumwolle

ALASKAN BLUE	BURGUNDY	LIGHT GREY (SOLID)	ROYAL
ASH (HEATHER)	FIRE RED	NAVY	WHITE
BLACK	GRAPHITE (SOLID)	ORANGE	WILD LIME

Farbe	Größen	1	ab 50	ab 500
White	XS-XXL	17,30	14,90	14,06
White	3XL	19,88	17,12	16,16
Coloured	XS-XXL	18,18	15,66	14,78
Coloured	3XL	20,92	18,02	17,00



**E4001** | 4001 **Men's Superior Polo**

100% Baumwolle (Sports Grey: 85% Baumwolle / 15% Polyester)

**XS, S, M, L, XL, XXL, 3XL, 4XL, 5XL**

220 g/m<sup>2</sup>

Promodoro

Hochwertig verarbeitete Knopfleiste mit drei Knöpfen Ton-in-Ton | Seitliche Schlitz | Modisch optimierte Passform | Baumwoll-Piqué | 100% gekämmte Baumwolle (Sports Grey: 85% gekämmte Baumwolle / 15% Polyester)

ALASKAN BLUE	FIRE RED	ORANGE	WILD LIME
ASH (HEATHER)	GRAPHITE (SOLID)	ROYAL	
BLACK	LIGHT GREY (SOLID)	SPORTS GREY (HEATHER)	
BURGUNDY	NAVY	WHITE	

Farbe	Größen	1	ab 50	ab 500
White	XS-XXL	18,52	15,96	15,06
White	3XL	21,32	18,34	17,32
White	4XL	24,52	21,10	19,92
White	5XL	29,42	25,34	23,90
Coloured	XS-XXL	19,56	16,86	15,90
Coloured	3XL	22,52	19,38	18,30
Coloured	4XL	25,90	22,30	21,06
Coloured	5XL	31,08	26,76	25,26





**E4000** | 4000 **Men's Heavy Polo**

100% Baumwolle

**XS, S, M, L, XL, XXL, 3XL, 4XL, 5XL**

220 g/m<sup>2</sup>

Promodoro

100% gekämmte Baumwolle | Knopfleiste mit drei Hornknöpfen | Seitenschlitze | Rückenteil länger | Doppelnähte | Piqué-Material

ASH (HEATHER)	CHERRY BERRY	KELLY GREEN	ROYAL
BABYBLUE	FIRE RED	LIGHT GREY (SOLID)	WHITE
BLACK	FOREST	NAVY	WILD LIME
BURGUNDY	GOLD	ORANGE	

Farbe	Größen	1	ab 50	ab 500
White	XS-XXL	18,52	15,96	15,06
White	3XL	21,32	18,34	17,32
White	4XL	24,52	21,10	19,92
White	5XL	29,42	25,34	23,90
Coloured	XS-XXL	19,56	16,86	15,90
Coloured	3XL	22,52	19,38	18,30
Coloured	4XL	25,90	22,30	21,06
Coloured	5XL	31,08	26,76	25,26



**F580** | 63-000-0 **Heavy Polo**

100% Baumwolle

**S, M, L, XL, XXL, 3XL**

White 230 g/m<sup>2</sup>, Coloured 240 g/m<sup>2</sup>

Fruit of the Loom

Flach gewirkter 1x1 Ripp-Strick-Kragen mit gleichfarbigem, verstärktem Nackenband | 3-Knopfleiste mit gleichfarbigen Knöpfen | Ärmel mit 100% Baumwolle und 1x1 Ripp-Strick-Bündchen | Halbmondpassé

BLACK	CHARCOAL (SOLID)	WHITE
BRICK RED	DEEP NAVY	

Farbe	Größen	1	ab 36	ab 360
White	S-3XL	16,30	14,56	13,40
Coloured	S-3XL	17,58	15,70	14,46



HENBURY

**W100 | H100 Classic Cotton Piqué Polo Shirt**

100% Baumwolle (Heather Grey: 95% Baumwolle / 5% Polyester)

**XS, S, M, L, XL, XXL, 3XL**

225 g/m<sup>2</sup>

Henbury

Knopfleiste mit drei flachen Hornknöpfen | Offene Armabschlüsse | Seitenschlitze | Piqué-Material | Gemäß Worldwide Responsible Accredited Production (WRAP) zertifizierte Herstellung

XS, S, M, L, XL, XXL, 3XL

BLACK	NAVY	WHITE
-------	------	-------

S, M, L, XL, XXL, 3XL

BOTTLE	CLASSIC RED	HEATHER GREY	ROYAL
--------	-------------	--------------	-------

S, M, L, XL, XXL

APPLE GREEN	CORNFLOWER BLUE	OLIVE	TURQUOISE
BRIGHT GREEN	CREAM	PINK	VINTAGE RED
BRIGHT ORANGE	FUCHSIA	PURPLE	VIVID BLUE
BURGUNDY	JADE	SKY	YELLOW
CAMEL	LILAC	SLATE GREY (SOLID)	
CHARCOAL (SOLID)	LIME GREEN	SURF BLUE	
CHOCOLATE	OCEAN	TEAL	

Farbe	Größen	1	ab 36	ab 360
White	XS-XL	16,90	13,90	13,00
White	XXL	18,24	15,00	14,02
White	3XL	20,06	16,50	15,44
Coloured	XS-XL	17,74	14,60	13,64
Coloured	XXL	19,10	15,70	14,70
Coloured	3XL	20,90	17,20	16,08



HENBURY

**W121 | H121 Ladies Classic Cotton Piqué Polo Shirt**

100% Baumwolle (Heather Grey: 95% Baumwolle / 5% Polyester)

**S, M, L, XL, XXL**

225 g/m<sup>2</sup>

Henbury

Seitenschlitze mit Herringbone-Band | Schmuckknöpfe | 1x1 Ripp-Bündchen | Gemäß Worldwide Responsible Accredited Production (WRAP) zertifizierte Herstellung

BLACK	FUCHSIA	NAVY	ROYAL
CLASSIC RED	HEATHER GREY	PINK	TURQUOISE
CORNFLOWER BLUE	LILAC	PURPLE	WHITE

Farbe	Größen	1	ab 36	ab 360
White	S-XL	15,30	12,60	11,76
White	XXL	16,86	13,90	12,98
Coloured	S-XL	16,04	13,20	12,34
Coloured	XXL	17,74	14,60	13,64



B&C  
COLLECTION

**BCPW460 | PW460 Polo Heavymill / Women**

100% Baumwolle

**XS, S, M, L, XL, XXL**

230 g/m<sup>2</sup>

B&C

Kragen und Ärmelbund in 1x1 Ripp-Strick | Nackenband | Geraffter Ärmelansatz | Mit Futterstoff verstärkte Knopfleiste mit zwei Knöpfen Ton-in-Ton | Seitennähte | Seitenschlitze | Femininer Schnitt

BLACK	PISTACHIO	SKY BLUE
BROWN	PURPLE	VERY BERRY
NAVY	RED	WHITE

Farbe	Größen	1	ab 25	ab 250
White	XS-XXL	15,22	13,86	12,78
Coloured	XS-XXL	16,58	15,08	14,08



**BCPU422** | PU422 **Polo Heavymill / Unisex**

100% Baumwolle (Heather Grey: 90% Baumwolle / 10% Polyester; Ash: 99% Baumwolle / 1% Viskose)

**S, M, L, XL, XXL, 3XL**

230 g/m<sup>2</sup>

B&C

Kragen und Ärmelbund in 1x1 Ripp-Strick | Nackenband | Mit Futterstoff verstärkte Knopfleiste mit drei Knöpfen Ton-in-Ton | Seitennähte | Seitenschlitze

S, M, L, XL, XXL, 3XL

BLACK	NAVY	RED	WHITE
-------	------	-----	-------

S, M, L, XL, XXL

ASH (HEATHER)	BURGUNDY	PISTACHIO	SKY BLUE
BOTTLE GREEN	HEATHER GREY	PURPLE	VERY BERRY
BROWN	NATURAL	ROYAL BLUE	

Farbe	Größen	1	ab 50	ab 500
White	S-3XL	15,22	13,86	12,78
Coloured	S-3XL	16,58	15,08	14,08

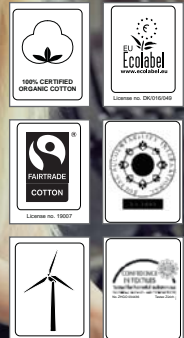

**NEW**

**NE22980** | O22980 **Ladies Classic Polo**

100% Baumwolle

**XS, S, M, L, XL, XXL**

235 g/m<sup>2</sup>

Neutral

100% Fairtrade-Baumwolle | GOTS-zertifizierter Artikel | Gekämmte Bio-Baumwolle | Piqué-Material | Ripp-Strick an Kragen und Ärmeln | Knöpfe aus gepresster Baumwolle | Schlitze unten

BLACK	NAVY	SPORTS GREY
BORDEAUX	RED	WHITE

Farbe	Größen	1	ab 50	ab 500
Coloured	XS-XXL	23,20	19,88	19,08



**NE20080** | O20080 **Mens Classic Polo**

100% Baumwolle

**XS, S, M, L, XL, XXL, 3XL**

235 g/m<sup>2</sup>

Neutral

100% Fairtrade-Baumwolle | GOTS-zertifizierter Artikel | Gekämmte Bio-Baumwolle | Piqué-Material | Ripp-Strick an Kragen und Ärmeln | Knöpfe aus gepresster Baumwolle | Schlitze unten

BLACK	NAVY	SPORTS GREY
BORDEAUX	RED	WHITE

Farbe	Größen	1	ab 50	ab 500
Coloured	XS-3XL	23,20	19,88	19,08



**L536** | 11364 **Heavy Polo Spirit**

100% Baumwolle (Grey Melange: 85% Baumwolle / 15% Viskose)

**S, M, L, XL, XXL**

240 g/m<sup>2</sup> SOL'S

Kragen und Ärmelrand mit Feinripp | Nackenband | Ersatzknopf am Waschlablel | Seitennähte | Gerader Bund mit Seitenschlitzen | Leiste mit zwei Knöpfen Ton-in-Ton

BLACK	NAVY	SKY BLUE
GREY MELANGE	RED	WHITE
KHAKI	ROYAL BLUE	

Farbe	Größen	1	ab 50	ab 500
White	S-XXL	19,38	16,34	15,68
Coloured	S-XXL	21,36	18,00	17,26



**N3091** | 33091 **Backhand Polo**

100% Baumwolle

**S, M, L, XL, XXL, 3XL**

250 - 260 g/m<sup>2</sup> Slazenger

Gekämmte Baumwolle | Knopfleiste mit einem Knopf | Seitennähte | Nackenband und Doppelnähte | Leiste mit verdeckter Schlaufe und Kunststoffknopf Ton-in-Ton | Kragen aus Ripp-Strick | Paspelierung auf der Schulter und Seitennaht | Wabenartige Struktur | Set-In-Ärmel, Ärmel mit Ripp-Stick-Bündchen

BLACK/WHITE	NAVY/WHITE	SKY BLUE/WHITE
GREY (SOLID)/WHITE	RED/WHITE	WHITE/NAVY

Farbe	Größen	1	ab 30	ab 300
Coloured	S-3XL	27,84	25,22	23,72



**N3092** | 33092 **Backhand Ladies` Polo**

100% Baumwolle

**S, M, L, XL, XXL**

250 - 260 g/m<sup>2</sup> Slazenger

Gekämmte Baumwolle | Knopfleiste mit einem Knopf | Seitennähte | Nackenband und Doppelnähte | Leiste mit verdeckter Schlaufe und Kunststoffknopf Ton-in-Ton | Kragen aus Ripp-Strick | Paspelierung auf der Schulter und Seitennaht | Wabenartige Struktur | Set-In-Ärmel, Ärmel mit Ripp-Stick-Bündchen | Seitenschlitze

BLACK/WHITE	NAVY/WHITE	SKY BLUE/WHITE
GREY (SOLID)/WHITE	RED/WHITE	WHITE/NAVY

Farbe	Größen	1	ab 30	ab 300
Coloured	S-XXL	27,84	25,22	23,72



**P78** | M78 **Men's Superstar Polo**

100% Baumwolle (Heather Grey: 85% Baumwolle / 15% Viskose)

**S, M, L, XL, XXL**

280 g/m<sup>2</sup> Mantis

Ringgesponnene, gekämmte Baumwolle | Piqué-Material | Verlängerter Rücken mit Seitenschlitzen | Schmal geschnitten | Knopfleiste mit zwei naturfarbenen Knöpfen | Heavyweight Ripp-Kragen | Naturfarbenedes Herringbone-Band mit aufgenähtem, shirtfarbenen Samtband im Nacken und an den Seitenschlitzen (graues Samtband bei weißem Shirt) | Ripp-Bündchen an den Ärmeln | Abreißbares Größenetikett

S, M, L, XL	COBALT BLUE	HEATHER GREY
-------------	-------------	--------------

S, M, L, XL, XXL	BLACK	SWISS NAVY	WHITE
------------------	-------	------------	-------

Farbe	Größen	1	ab 50	ab 500
Coloured	S-XXL	21,60	18,90	17,94

mantis

\*SUPERSTAR by mantis

well made QUALITY ETHICS ENVIRONMENT



**P79** | M79 **Women's Superstar Polo**

100% Baumwolle

**S, M, L, XL**

280 g/m<sup>2</sup> Mantis

Ringgesponnene, gekämmte Baumwolle | Piqué-Material | Verlängerter Rücken mit Seitenschlitzen | Lang und eng geschnitten | Knopfleiste mit fünf naturfarbenen Knöpfen | Heavyweight Ripp-Kragen | Naturfarbenedes Herringbone-Band mit aufgenähtem, shirtfarbenen Samtband im Nacken und an den Seitenschlitzen (graues Samtband bei weißem Shirt) | Ripp-Bündchen an den Ärmeln | Abreißbares Größenetikett

BLACK	COBALT BLUE	SWISS NAVY	WHITE
-------	-------------	------------	-------

Farbe	Größen	1	ab 50	ab 500
Coloured	S-XL	19,60	16,90	16,06

mantis

\*SUPERSTAR by mantis

well made QUALITY ETHICS ENVIRONMENT





**NEW COLOUR**

**449**

**F517** | 63-212-0 **Lady-Fit 65/35 Polo**

65% Polyester / 35% Baumwolle

**XS, S, M, L, XL, XXL**

White 170 g/m<sup>2</sup>, Coloured 180 g/m<sup>2</sup>

Fruit of the Loom

2-Knopfleiste mit gleichfarbigen Knöpfen | Seitenschlitze | Lockere Passform | Waschbar bis 60 °C

BLACK	DEEP NAVY	PURPLE	SKY BLUE
BOTTLE GREEN	HEATHER GREY	RED	SUNFLOWER
BURGUNDY	NAVY	ROYAL BLUE	WHITE

Farbe	Größen	1	ab 36	ab 360
Coloured	XS-XXL	10,38	9,28	8,54



**BEST SELLER**

**449**

**F502** | 63-402-0 **65/35 Piqué Polo**

65% Polyester / 35% Baumwolle

**S, M, L, XL, XXL, 3XL, 4XL, 5XL**

White 170 g/m<sup>2</sup>, Coloured 180 g/m<sup>2</sup>

Fruit of the Loom

3-Knopfleiste mit gleichfarbigen Knöpfen | Nackenband für erhöhten Tragekomfort | Seitennähte | Einlagiger Ripp-Strick-Kragen | Ripp-Strick-Ärmelabschlüsse | Keine Seitenschlitze | Waschbar bis 60 °C

S, M, L, XL, XXL, 3XL	BOTTLE GREEN	EMERALD	PURPLE	SKY BLUE
	BURGUNDY	KELLY GREEN	RED	SUNFLOWER
	DEEP NAVY	ORANGE	ROYAL BLUE	

S, M, L, XL, XXL, 3XL, 4XL, 5XL	BLACK	NAVY
	HEATHER GREY	WHITE

Farbe	Größen	1	ab 36 (4XL ab 12)	ab 360 (4XL ab 120)
White	S-3XL	10,38	9,28	8,54
White	4XL-5XL	15,46	13,80	12,70
Coloured	S-3XL	11,70	10,46	9,64
Coloured	4XL-5XL	16,36	14,62	13,46

POLO SHIRTS (MISCHGEWEBE)



**BELLA+CANVAS**  
LOS ANGELES

**CV3802** | 3802 **Jersey 5 Button Polo**

55% Baumwolle / 45% Polyester (Dark Grey Heather / Navy Heather: 52% Baumwolle / 48% Polyester)

**S, M, L, XL, XXL**

130 g/m<sup>2</sup> Canvas

Jersey-Polo, kein Piqué-Material | Polo-Kragen mit fünf Knöpfen | Gekämmte, ringgesponnene Baumwolle | Seitennähte | Retail Fit

BLACK	HEATHER NAVY
DARK GREY HEATHER	WHITE

Farbe	Größen	1	ab 60	ab 600
Coloured	S-XL	17,30	14,98	14,42
Coloured	XXL	19,60	16,98	16,34



**JAMES & NICHOLSON**

**JN568** | JN 568 **Ladies' Elastic Polo**

95% Baumwolle / 5% Elasthan

**S, M, L, XL, XXL**

170 g/m<sup>2</sup> James+Nicholson

Hochwertiges Poloshirt mit Kontrast-Streifen | Weicher Elastic-Single-Jersey | Silver finish (antibakteriell und geruchshemmend ausgerüstet) | Gestrickter Polokragen und Armbündchen mit einem schmalen Kontrast-Streifen | Necktape und Seitenschlitze | Knöpfe Ton-in-Ton | Leicht tailliert | Schmale lange Knopfleiste mit fünf Knöpfen

AQUA/WHITE	NAVY/WHITE
BLACK/WHITE	ORANGE/WHITE
GRAPHITE (SOLID)/WHITE	RED/WHITE
IRISH GREEN/WHITE	ROYAL/WHITE
LIME GREEN/WHITE	WHITE/BLACK

Farbe	Größen	1	ab 50	ab 500
Coloured	S-XXL	21,50	20,00	19,50



**JAMES & NICHOLSON**

**JN569** | JN 569 **Men's Elastic Polo**

95% Baumwolle / 5% Elasthan

**S, M, L, XL, XXL, 3XL**

170 g/m<sup>2</sup> James+Nicholson

Hochwertiges Poloshirt mit Kontrast-Streifen | Weicher Elastic-Single-Jersey | Silver finish (antibakteriell und geruchshemmend ausgerüstet) | Gestrickter Polokragen und Armbündchen mit einem schmalen Kontrast-Streifen | Necktape und Seitenschlitze | Knöpfe Ton-in-Ton

AQUA/WHITE	NAVY/WHITE
BLACK/WHITE	ORANGE/WHITE
GRAPHITE (SOLID)/WHITE	RED/WHITE
IRISH GREEN/WHITE	ROYAL/WHITE
LIME GREEN/WHITE	WHITE/BLACK

Farbe	Größen	1	ab 50	ab 500
Coloured	S-3XL	21,50	20,00	19,50

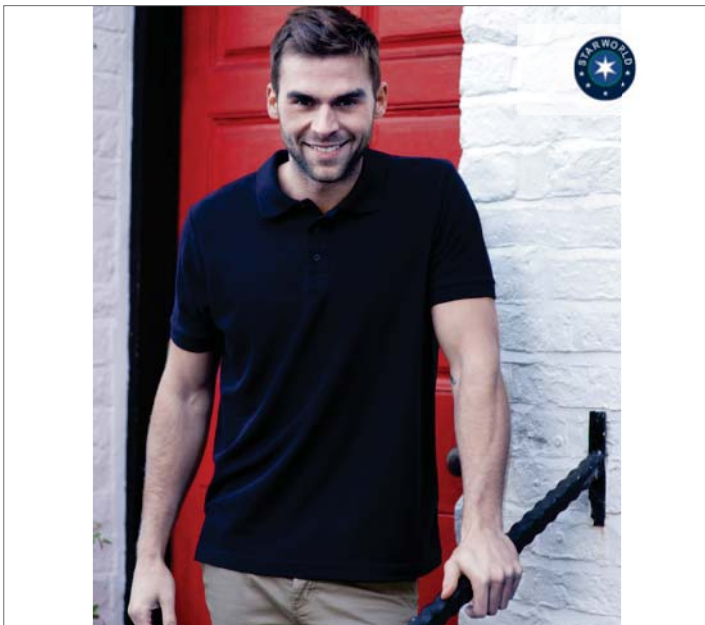

**SW144** | SW144 **Polo Shirt**

65% Polyester / 35% Baumwolle (Sports Grey: 85% Baumwolle / 15% Polyester)

**S, M, L, XL, XXL**

180 g/m<sup>2</sup> Starworld

Gekämmte Baumwolle | Drei Ton-in-Ton Knöpfe | Nackenband | Verstärkte Schulternähte | Verstärkte Knopfleiste | Ripp-Bündchen an Kragen und Hals | Waschbar bis 60 °C | Öko-Tex® Standard 100 zertifiziert | WRAP zertifiziert

BLACK	DEEP NAVY	FLUORESCENT YELLOW	SPORTS GREY (MELANGE)
BRIGHT RED	DEEP ROYAL	KELLY GREEN	WHITE

Farbe	Größen	1	ab 50	ab 500
White	S-XXL	8,32	7,28	6,80
Coloured	S-XXL	9,18	8,02	7,48



**Stedman®**

**Basics**  
by Stedman®

**S505** | ST3500 **Polo 65/35 for women**

65% Polyester / 35% Baumwolle

**S, M, L, XL**

180 g/m<sup>2</sup> Stedman®

65% Polyester / 35% Ringspinn-Baumwolle | Single-Jersey in Piqué-Optik | Nackenband | Drei Ton-in-Ton-Knöpfe | Ohne Ärmelbündchen | Seitennähte | Waschbar bis 60 °C | Regular Fit | Textilien frei von Schadstoffen nach ÖKO-TEX® Standard 100 | Ethisch verantwortungsvoll produziert gemäß WRAP-Richtlinien

BLACK OPAL	BRIGHT ROYAL	NAVY BLUE	WHITE
BOTTLE GREEN	GREY HEATHER	SCARLET RED	

Farbe	Größen	1	ab 48	ab 480
White	S-XL	10,18	8,94	8,36
Coloured	S-XL	12,38	10,88	10,18



**S500** | ST3300 **Polo 65/35**

65% Polyester / 35% Baumwolle

**S, M, L, XL, XXL, 3XL**

180 g/m<sup>2</sup>

Stedman®

65% Polyester / 35% Ringspinn-Baumwolle | Single-Jersey in Piqué-Optik | Nackenband | Mit Ärmelbündchen | Drei Ton-in-Ton-Knöpfe | Seitennähte | Waschbar bis 60 °C | Casual Fit | Textilien frei von Schadstoffen nach ÖKO-TEX® Standard 100 | Ethisch verantwortungsvoll produziert gemäß WRAP-Richtlinien

BLACK OPAL	BRIGHT ROYAL	NAVY BLUE	WHITE
BOTTLE GREEN	GREY HEATHER	SCARLET RED	

Farbe	Größen	1	ab 48	ab 480
White	S-XXL	10,18	8,94	8,36
White	3XL	11,18	9,78	9,18
Coloured	S-XXL	12,38	10,88	10,18
Coloured	3XL	13,68	11,98	11,18



**EL38084** | 38084 **Markham Polo**

95% Baumwolle / 5% Elasthan

**XS, S, M, L, XL, XXL, 3XL**

200 g/m<sup>2</sup>

Elevate

3-Knopfleiste mit gravierten Knöpfen Ton-in-Ton | Kontrastfarbige V-Einsätze an Seitennähten | Farbiges Elevate Logo hinten | Kontrastfarbiger Halbmond innen | Satin Nackenband | Stoff Einfassung am Kragen | Zierstiche am Ärmel und Abschluss | Eingedrucktes Label | Öko-Tex® Standard 100 zertifiziert

ANTHRACITE (SOLID)/BLACK	LIGHT BLUE/ANTHRACITE (SOLID)	WHITE/ANTHRACITE (SOLID)
BLACK/ANTHRACITE (SOLID)	NAVY/ANTHRACITE (SOLID)	
GREY MELANGE/ANTHRACITE (SOLID)	RED/ANTHRACITE (SOLID)	

Farbe	Größen	1	ab 50	ab 500
Coloured	XS-3XL	26,18	22,80	21,46



**EL38085** | 38085 **Markham Ladies Polo**

95% Baumwolle / 5% Elasthan

**XS, S, M, L, XL, XXL**

200 g/m<sup>2</sup>

Elevate

4-Knopfleiste mit gravierten Knöpfen Ton-in-Ton | Kontrastfarbige V-Einsätze an Seitennähten | Farbiges Elevate Logo hinten | Kontrastfarbiger Halbmond | Satin Nackenband | Stoff Einfassung am Kragen | Zierstiche am Ärmel und Abschluss | Eingedrucktes Label | Öko-Tex® Standard 100 zertifiziert

ANTHRACITE (SOLID)/BLACK	LIGHT BLUE/ANTHRACITE (SOLID)	WHITE/ANTHRACITE (SOLID)
BLACK/ANTHRACITE (SOLID)	NAVY/ANTHRACITE (SOLID)	
GREY MELANGE/ANTHRACITE (SOLID)	RED/ANTHRACITE (SOLID)	

Farbe	Größen	1	ab 50	ab 500
Coloured	XS-XXL	26,18	22,80	21,46



NEW COLOUR

448

GILDAN®  
DryBlend®

**G75800** | 75800 **DryBlend® Double Piqué Sport Shirt**

65% Polyester / 35% Baumwolle

**S, M, L, XL, XXL, 3XL, 4XL, 5XL**

White 200 g/m², Coloured 207 g/m²

Gildan

Ringgesponnene Baumwolle | Vorgeschumpftes Doppel-Piqué-Strick | DryBlend® Technologie: Schnell trocknende Wirkung | Seitennähte und Seitenschlitze | Ripp-Strick-Kragen und -Bündchen | Transfer Label | Verstärkte Knopfleiste | Zwei farblich passende Knöpfe | Doppelnah am Saum

S, M, L, XL, XXL, 3XL

CHARCOAL (SOLID)	FOREST GREEN	MAROON	SAFETY GREEN
DAISY	IRISH GREEN	ORANGE	SAFETY ORANGE
DARK HEATHER	LIGHT BLUE	PURPLE	

S, M, L, XL, XXL, 3XL, 4XL, 5XL

BLACK	RED	SPORT GREY (HEATHER)
NAVY	ROYAL	WHITE

Farbe	Größen	1	ab 36 (4XL ab 12)	ab 360 (4XL ab 120)
White	S-XXL	10,54	8,16	7,68
White	3XL	12,70	10,02	9,42
White	4XL-5XL	12,70	10,02	9,42
Coloured	S-XXL	11,78	9,36	8,80
Coloured	3XL	14,30	11,24	10,56
Coloured	4XL-5XL	14,30	11,24	10,56

**G75800L** | 75800L **DryBlend® Ladies` Double Piqué Polo**

65% Polyester / 35% Baumwolle

**S, M, L, XL, XXL**

White 200 g/m², Coloured 207 g/m²

Gildan

Ringgesponnene Baumwolle | Vorgeschumpftes Doppel-Piqué-Strick | DryBlend® Technologie: Schnell trocknende Wirkung | Leicht talliert mit Seitennähten und Seitenschlitzen | Ripp-Strick-Kragen und -Bündchen | Transfer Label | Verstärkte Knopfleiste | Zwei farblich passende Knöpfe | Doppelnah am Saum

BLACK	IRISH GREEN	PURPLE	SPORT GREY (HEATHER)
CHARCOAL (SOLID)	LIGHT BLUE	RED	WHITE
DAISY	MAROON	ROYAL	
DARK HEATHER	NAVY	SAFETY GREEN	
FOREST GREEN	ORANGE	SAFETY ORANGE	

Farbe	Größen	1	ab 36	ab 360
White	S-XXL	10,54	8,16	7,68
Coloured	S-XXL	11,78	9,36	8,80



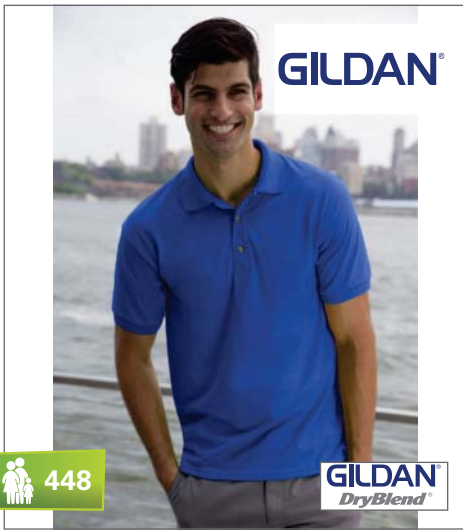

448

GILDAN DryBlend

**G8800** | 8800 **DryBlend® Jersey Polo**

50% Baumwolle / 50% Polyester

**S, M, L, XL, XXL**

White 185 g/m<sup>2</sup>, Coloured 190 g/m<sup>2</sup>

Gildan

Drei holzfarbene Knöpfe | Doppelnähte am Bund | Eingefasste Ärmelbündchen | Eingefasster Kragen | Verstärkte Knopfleiste | Durch eine Vierteldrehung des Schlauchs bei der Verarbeitung wird eine Mittelfalte im Shirt vermieden

BLACK	LIGHT PINK	ROYAL
CAROLINA BLUE	NAVY	SAND
DARK HEATHER	ORANGE	SPORT GREY (HEATHER)
GOLD	PURPLE	WHITE
LIGHT BLUE	RED	

Farbe	Größen	1	ab 36	ab 360
White	S-XXL	7,46	6,04	5,68
Coloured	S-XXL	9,04	7,16	6,74



450



**SF42** | SK042 **Ladies Short Sleeved Stretch Polo**

96% Baumwolle / 4% Elasthan

**S, M, L, XL**

200 g/m<sup>2</sup>

SF Women

Weiches Mikro-Piqué Polo mit Elasthan-Anteil für perfekte Passform | Seitenschlitze | Verstärkter Stehkragen | Sechs gleichfarbige Knöpfe

BLACK	SURF BLUE
FUCHSIA	WHITE

Farbe	Größen	1	ab 36	ab 360
Coloured	S-XL	19,10	15,70	15,08



450



**SFM42** | SF042 **Mens Short Sleeved Stretch Polo**

96% Baumwolle / 4% Elasthan

**S, M, L, XL, XXL**

200 g/m<sup>2</sup>

SF Men

Mikro-Piqué Polo mit Elasthan-Anteil für perfekte Passform | Seitenschlitze | Verstärkter Stehkragen | Verkürzte Ärmel | Zwei gleichfarbige Knöpfe

BLACK	SURF BLUE
NAVY	WHITE

Farbe	Größen	1	ab 36	ab 360
Coloured	S-XXL	22,50	18,50	17,76



HENBURY

**W306** | H306 **Ladies Stretch Piqué Polo Shirt**

96% Baumwolle / 4% Elasthan

**S, M, L, XL**

200 g/m<sup>2</sup>

Henbury

Eganliegende Passform | Flachstrick-Kragen und Ärmelbündchen | Seitenschlitze | 2-Knopfleiste mit gleichfarbigen Knöpfen | Gemäß Worldwide Responsible Accredited Production (WRAP) zertifizierte Herstellung

BLACK	CLASSIC RED	NAVY	SAPPHIRE BLUE
BRIGHT JADE	FUCHSIA	PURPLE	WHITE

Farbe	Größen	1	ab 36	ab 360
Coloured	S-XL	18,46	15,20	14,20

**W305** | H305 **Men's Stretch Piqué Polo Shirt**

96% Baumwolle / 4% Elasthan

**S, M, L, XL, XXL**

200 g/m<sup>2</sup>

Henbury

Eganliegende Passform | Flachstrick-Kragen | Seitenschlitze | 2-Knopfleiste mit gleichfarbigen Knöpfen | Gemäß Worldwide Responsible Accredited Production (WRAP) zertifizierte Herstellung

BLACK	CLASSIC RED	PURPLE	WHITE
BRIGHT JADE	NAVY	SAPPHIRE BLUE	

Farbe	Größen	1	ab 36	ab 360
Coloured	S-XL	19,10	15,70	14,70
Coloured	XXL	20,90	17,20	16,08

# POLO SHIRTS (MISCHGEWEBE)



## K413 | KK413 Men's Klassic Slim Fit Polo Superwash

65% Polyester / 35% Baumwolle

XXS, XS, S, M, L, XL, XXL

185 g/m<sup>2</sup>

Kustom Kit

1x1 flach gestrickter Kragen und flach gestrickte Bündchen | Doppelte Nähte an Schultern, Armöffnungen und Bündchen | Schmale Leiste mit drei Knöpfen | Verstärkte Schulternähte | Ersatzknopf | Superwash 60 °C | Öko-Tex® Standard 100 zertifiziert | Gemäß Worldwide Responsible Accredited Production (WRAP) zertifizierte Herstellung | TearAway-Label

BLACK	NAVY	ROYAL	WHITE
LIGHT GREY	RED	TURQUOISE	

Farbe	Größen	1	ab 40	ab 400
White	XXS-XXL	15,46	13,90	13,20
Coloured	XXS-XXL	16,66	15,00	14,26



NEW COLOUR

## K213 | KK213 Women's Klassic Slim Fit Polo Superwash

65% Polyester / 35% Baumwolle

32 (XXS/6), 34 (XS/8), 36 (S/10), 38 (M/12), 40 (L/14), 42 (XL/16)

185 g/m<sup>2</sup>

Kustom Kit

1x1 flach gestrickter Kragen und flach gestrickte Bündchen mit Ripp | Doppelte Nähte an Schultern, Armöffnungen und Bündchen | Schmale, gewobene Leiste mit drei Knöpfen | Verstärkte Schulternähte | Ersatzknopf | Gemäß Worldwide Responsible Accredited Production (WRAP) zertifizierte Herstellung | Öko-Tex® Standard 100 zertifiziert | Superwash 60 °C

BLACK	NAVY	RED	WHITE
LIGHT GREY	RASPBERRY	TURQUOISE	

Farbe	Größen	1	ab 40	ab 400
White	32 (XXS/6)-42 (XL/16)	15,02	13,50	12,82
Coloured	32 (XXS/6)-42 (XL/16)	16,12	14,50	13,78



## K403 | KK403 Klassic Polo Shirt Superwash 60°

65% Polyester / 35% Baumwolle

XS, S, M, L, XL, XXL, 3XL, 4XL, 5XL

185 g/m<sup>2</sup>

Kustom Kit

Baumwoll-Piqué | Abgeschrägte Knopfleiste | 3-Knopfleiste Ton-in-Ton (Ersatzknopf) | Halbmondpassé | Halsausschnitt mit Nackenband | Seitenschlitze | Bündchen im Steppstich, Flachstrick-Bündchen und -Kragen | Verstärkte Schulternähte | Gemäß Worldwide Responsible Accredited Production (WRAP) zertifizierte Herstellung | Öko-Tex® Standard 100 zertifiziert | Waschbar bis 60 °C | Trocknergeeignet

XS, S, M, L, XL, XXL, 3XL

APPLE GREEN	CITRUS	LIGHT BLUE	PINK
BURGUNDY	DARK PURPLE	LIME	PURPLE
BURNT ORANGE	GRAPHITE (SOLID)	MAGENTA	RASPBERRY
CANARY	HEATHER GREY	MID BLUE	TURQUOISE
CHARCOAL	JADE	MINT GREEN	
CHOCOLATE	KELLY GREEN	NATURAL	

XS, S, M, L, XL, XXL, 3XL, 4XL, 5XL

BLACK	NAVY	ROYAL
BOTTLE GREEN	RED	WHITE

Farbe	Größen	1	ab 40 (4XL ab 20)	ab 400 (4XL ab 200)
White	XS-XXL	16,66	15,00	14,26
White	3XL	19,46	17,50	16,62
White	4XL-5XL	19,46	17,50	16,62
Coloured	XS-XXL	17,24	15,50	14,72
Coloured	3XL	19,90	17,90	17,00
Coloured	4XL-5XL	19,90	17,90	17,00



## K703 | KK703 Women's Klassic Polo Shirt Superwash 60°

65% Polyester / 35% Baumwolle

32 (XXS/6), 34 (XS/8), 36 (S/10), 38 (M/12), 40 (L/14), 42 (XL/16), 44 (XXL/18), 46 (3XL/20), 48 (4XL/22)

185 g/m<sup>2</sup>

Kustom Kit

Baumwoll-Piqué | Abgeschrägte Knopfleiste | 3-Knopfleiste Ton-in-Ton (Ersatzknopf) | Halbmondpassé | Halsausschnitt mit Nackenband | Seitenschlitze | Bündchen im Steppstich, Flachstrick-Bündchen und -Kragen | Verstärkte Schulternähte | Gemäß Worldwide Responsible Accredited Production (WRAP) zertifizierte Herstellung | Öko-Tex® Standard 100 zertifiziert | Waschbar bis 60 °C | Trocknergeeignet

APPLE GREEN	LIGHT BLUE	NAVY	ROYAL
BLACK	LIME	PINK	TURQUOISE
CITRUS	MAGENTA	PURPLE	WHITE
DARK PURPLE	MID BLUE	RASPBERRY	
GRAPHITE (SOLID)	MINT GREEN	RED	

Farbe	Größen	1	ab 40 (46 (3XL/20) ab 20)	ab 400 (46 (3XL/20) ab 200)
White	32 (XXS/6)-44 (XXL/18)	16,66	15,00	14,26
White	46 (3XL/20)-48 (4XL/22)	19,46	17,50	16,62
Coloured	32 (XXS/6)-44 (XXL/18)	17,24	15,50	14,72
Coloured	46 (3XL/20)-48 (4XL/22)	19,90	17,90	17,00



**K400** | KK400 **Workwear Polo Superwash**

65% Polyester / 35% Baumwolle  
**XS, S, M, L, XL, XXL, 3XL, 4XL, 5XL**  
 180 g/m<sup>2</sup>

Kustom Kit

Baumwoll-Piqué | Abgeschrägte Knopfleiste | Besonders als Arbeitskleidung bestens geeignet | Gewebtes Label | Verstärkte Schulternähte | Halsausschnitt mit Nackenband

XS, S, M, L, XL, XXL, 3XL

AQUA	DEEP PINK	IRISH GREEN	RED
BOTTLE GREEN	ELECTRIC BLUE	LIGHT BLUE	ROYAL
BURGUNDY	GRAPHITE (SOLID)	LIME	SAGE
CHARCOAL	HEATHER GREY	ORANGE	TURQUOISE

XS, S, M, L, XL, XXL, 3XL, 4XL, 5XL

BLACK	NAVY	WHITE
-------	------	-------

Farbe	Größen	1	ab 40 (4XL ab 20)	ab 400 (4XL ab 200)
White	XS-XXL	17,24	15,50	14,72
White	3XL	19,46	17,50	16,62
White	4XL-5XL	19,46	17,50	16,62
Coloured	XS-XXL	17,68	15,90	15,10
Coloured	3XL	19,90	17,90	17,00
Coloured	4XL-5XL	19,90	17,90	17,00



**K407** | KK407 **Chunky Polo Superwash 60°**

65% Polyester / 35% Baumwolle

**S, M, L, XL, XXL**

220 g/m<sup>2</sup>

Kustom Kit

Besonders als Arbeitskleidung bestens geeignet | Halbmondnaht auf der Rückseite | Halsausschnitt mit Nackenband | Flachstrick-Bündchen und -Kragen | 3-Knopfleiste im Hornknopf-Design | Waschbar bis 60 °C | Verstärkte Schulternähte | Trocknergeeignet | Seitenschlitze | Baumwoll-Piqué | Öko-Tex® Standard 100 zertifiziert | Gemäß Worldwide Responsible Accredited Production (WRAP) zertifizierte Herstellung

BLACK	HEATHER GREY	NAVY	WHITE
-------	--------------	------	-------

Farbe	Größen	1	ab 40	ab 400
White	S-XXL	18,88	17,00	16,16
Coloured	S-XXL	21,30	19,18	18,22



**RG143** | TRS143 **Mens Classic Polo 65/35**

65% Polyester / 35% Baumwolle  
**XS, S, M, L, XL, XXL, 3XL**  
 200 g/m<sup>2</sup>

Regatta

Seitenschlitze | Drei gleichfarbige Knöpfe

BLACK	CLASSIC RED	ROYAL BLUE
BOTTLE GREEN	DARK STEEL (SOLID)	SEAL GREY (SOLID)
BURGUNDY	NAVY	WHITE

Farbe	Größen	1	ab 24	ab 240
Coloured	XS-3XL	14,00	13,00	12,20



**RG144** | TRS144 **Womens Classic 65/35 Polo**

65% Polyester / 35% Baumwolle

**34 (8), 36 (10), 38 (12), 40 (14), 42 (16), 44 (18), 46 (20), 48 (22)**

200 g/m<sup>2</sup>

Regatta

Seitenschlitze | Drei gleichfarbige Knöpfe

BLACK	CLASSIC RED	ROYAL BLUE
BLUE SKIES	NAVY	WHITE

Farbe	Größen	1	ab 24	ab 240
Coloured	34 (8)-48 (22)	14,00	13,00	12,20



NEW  
COLOUR

**W401 | H401 Ladies 65/35 Classic Piqué Polo Shirt**

65% Polyester / 35% Baumwolle

**XS, S, M, L, XL, XXL, 3XL**

200 g/m<sup>2</sup>

Henbury

Gekämmtes, ringgesponnenes Baumwoll-Piqué | Knopfleiste mit drei farblich abgestimmten Knöpfen | Stehkragen und Seitenschlitze | Gemäß Worldwide Responsible Accredited Production (WRAP) zertifizierte Herstellung | Ärmelbündchen gerippt

BLACK	LAVENDER	PINK	SKY
BOTTLE	LEMON	PURPLE	TURQUOISE
FUCHSIA	MAGENTA	RED	VINTAGE RED
HEATHER GREY	MID BLUE	ROYAL	WHITE
JADE	NAVY	SAPPHIRE BLUE	

Farbe	Größen	1	ab 36	ab 360
White	XS-XL	14,46	11,90	11,12
White	XXL	15,80	13,00	12,16
White	3XL	16,90	13,90	13,00
Coloured	XS-XL	15,20	12,50	11,70
Coloured	XXL	16,66	13,70	12,82
Coloured	3XL	17,90	14,70	13,76

**W400 | H400 Men's 65/35 Classic Piqué Polo Shirt**

65% Polyester / 35% Baumwolle

**XS, S, M, L, XL, XXL, 3XL, 4XL, 5XL**

200 g/m<sup>2</sup>

Henbury

Gekämmtes, ringgesponnenes Baumwoll-Piqué | Knopfleiste mit drei farblich abgestimmten Knöpfen | Verstärkter Kragen | Ripp-Bündchen | Gemäß Worldwide Responsible Accredited Production (WRAP) zertifizierte Herstellung

XS, S, M, L, XL, XXL, 3XL

SKY

XS, S, M, L, XL, XXL, 3XL, 4XL, 5XL

NAVY | WHITE

S, M, L, XL, XXL, 3XL

ASH (HEATHER)	FUCHSIA	MAGENTA	PURPLE
BRIGHT LIME	JADE	MID BLUE	SAPPHIRE BLUE
BURGUNDY	KELLY GREEN	OLIVE	TURQUOISE
CHARCOAL (SOLID)	LAVENDER	ORANGE	VINTAGE RED
DARK GREY (SOLID)	LEMON	PINK	YELLOW

S, M, L, XL, XXL, 3XL, 4XL, 5XL

BLACK | HEATHER GREY | ROYAL

BOTTLE | RED

Farbe	Größen	1	ab 36	ab 360
White	XS-XL	14,46	11,90	11,12
White	XXL	15,80	13,00	12,16
White	3XL	16,90	13,90	13,00
White	4XL-5XL	21,76	17,90	16,74
Coloured	XS-XL	15,20	12,50	11,70
Coloured	XXL	16,66	13,70	12,82
Coloured	3XL	17,86	14,70	13,74
Coloured	4XL-5XL	22,96	18,90	17,66



**BEST SELLER**

**E4150** | 4150 **Women's Polo 92/8**

92% Baumwolle / 8% Elasthan

**S, M, L, XL, XXL**

200 g/m<sup>2</sup>

Promodoro

Ärmelbündchen | Knopfleiste mit drei Knöpfen Ton-in-Ton | Leicht tailliert | Piqué-Material | 92% gekämmte Baumwolle / 8% Elasthan

BABY BLUE	CHALK PINK	LIGHT BROWN	RED
BLACK	CHERRY BERRY	NAVY	WHITE
BRIGHT ROSE	GOLD	ORANGE	WILD LIME

Farbe	Größen	1	ab 50	ab 500
White	S-XXL	19,32	16,64	15,70
Coloured	S-XXL	20,92	18,02	17,00



**E4400** | 4400 **Men's Polo 65/35**

60% Polyester / 40% Baumwolle

**S, M, L, XL, XXL, 3XL**

240 g/m<sup>2</sup>

Promodoro

Knopfleiste mit drei Knöpfen (Ton-in-Ton) | Waschbar bis 60 °C | Separate Brusttasche | 60% Polyester / 40% gekämmte Baumwolle

**S, M, L, XL, XXL, 3XL**

BLACK	GRAPHITE (SOLID)	ORANGE
FIRE RED	LIGHT GREY (SOLID)	ROYAL
FOREST	NAVY	WHITE

**S, M, L, XL, XXL**

**GOLD**

Farbe	Größen	1	ab 50	ab 500
White	S-XXL	16,34	14,08	13,28
White	3XL	18,80	16,20	15,28
Coloured	S-XXL	17,42	15,00	14,16
Coloured	3XL	20,04	17,26	16,28

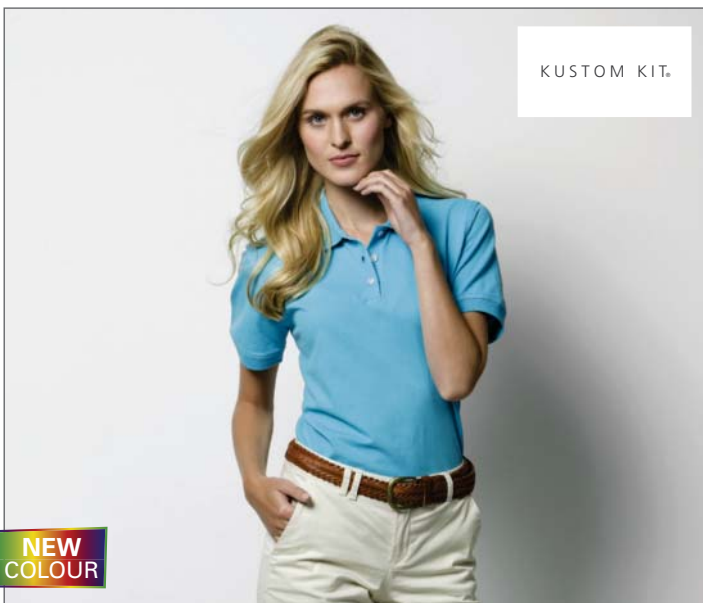

**NEW COLOUR**

**K705** | KK705 **Kate Comfortec® Polo**

98% Baumwolle / 2% Elasthan

**34 (XS/8), 36 (S/10), 38 (M/12), 40 (L/14), 42 (XL/16), 44 (XXL/18), 46 (3XL/20)**

210 g/m<sup>2</sup>

Kustom Kit

Piqué-Material | Verstärkte Schulternähte | Abgeschrägte Knopfleiste | 3-Knopfleiste mit Perlmutterknöpfen | Nähte in Zweinadeltechnik | Seitenschlitze | Halsausschnitt mit Nackenband | Bündchen im Steppstich | Flachstrick-Bündchen und -Kragen | Öko-Tex® Standard 100 zertifiziert | Gemäß Worldwide Responsible Accredited Production (WRAP) zertifizierte Herstellung

**34 (XS/8), 36 (S/10), 38 (M/12), 40 (L/14), 42 (XL/16), 44 (XXL/18)**

AQUA	LIME	NAVY	RASPBERRY
------	------	------	-----------

**34 (XS/8), 36 (S/10), 38 (M/12), 40 (L/14), 42 (XL/16), 44 (XXL/18), 46 (3XL/20)**

BLACK	WHITE
-------	-------

Farbe	Größen	1	ab 40	ab 400
Coloured	34 (XS/8)-46 (3XL/20)	21,12	19,00	18,06

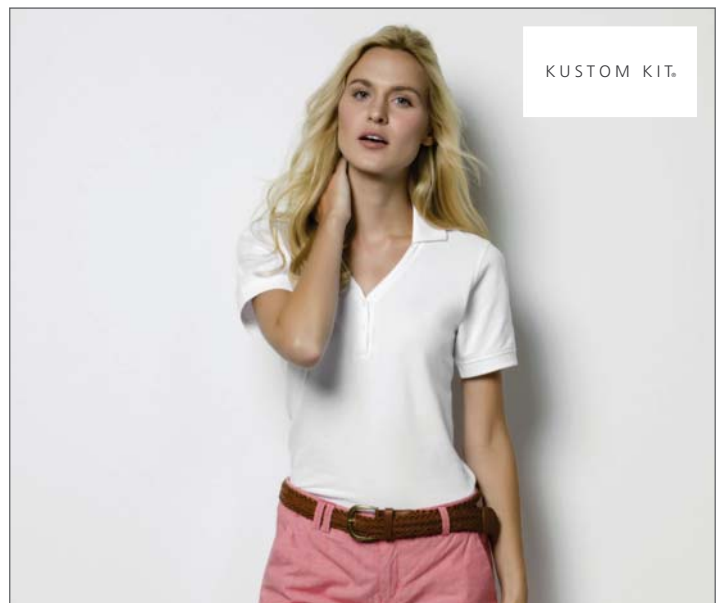

**K732** | KK732 **Sophia Comfortec® V Neck Polo Shirt**

98% Baumwolle / 2% Elasthan

**34 (XS/8), 36 (S/10), 38 (M/12), 40 (L/14), 42 (XL/16), 44 (XXL/18)**

210 g/m<sup>2</sup>

Kustom Kit

Flachstrick-Kragen und Ärmelbündchen | Halsausschnitt mit Nackenband | Figurbetonende Seitennähte | Seitenschlitze | Gefälliger V-Ausschnitt | Piqué-Material | 2-Knopfleiste | Öko-Tex® Standard 100 zertifiziert | Gemäß Worldwide Responsible Accredited Production (WRAP) zertifizierte Herstellung

BLACK	MAGENTA	TURQUOISE
LIME	RASPBERRY	WHITE

Farbe	Größen	1	ab 40	ab 400
Coloured	34 (XS/8)-44 (XXL/18)	21,12	19,00	18,06



**BEST  
SELLER**

**L527** | 00571 **Men's Polo Shirt Prime**

65% Polyester / 35% Baumwolle (Heather Grey: 85% Baumwolle / 15% Viskose)

**S, M, L, XL, XXL, 3XL, 4XL, 5XL**

200 g/m<sup>2</sup>

SOL'S

65% Polyester / 35% ringgesponnene Baumwolle | Ärmelbündchen und Kragen aus 1x1 Ripp | Verstärktes Nackenband | Kurze Ärmel | Knopfleiste mit drei gleichfarbigen Knöpfen | Verstärkte Schulternaht | Ersatzknöpfe an der Innennaht | 65% Polyester / 35% ringgesponnene Baumwolle | Ärmelbündchen und Kragen aus 1x1 Ripp | Verstärktes Nackenband | Kurze Ärmel | Knopfleiste mit drei gleichfarbigen Knöpfen | Verstärkte Schulternaht | Ersatzknöpfe an der Innennaht

Farbe	Größen	1	ab 50	ab 500
White	S-XXL	13,56	11,58	11,28
White	3XL	16,28	13,90	13,54
White	4XL-5XL	19,56	16,70	16,26
Coloured	S-XXL	14,54	12,40	12,08
Coloured	3XL	17,44	14,88	14,50
Coloured	4XL-5XL	20,96	17,90	17,42

BLACK	DARK PURPLE	KELLY GREEN	SAND
BOTTLE GREEN	FRENCH NAVY	ORANGE	SKY BLUE
BURGUNDY	GOLD	RED	WHITE
DARK GREY (SOLID)	GREY MELANGE	ROYAL BLUE	



**BEST  
SELLER**

**L528 | 00573 Women's Polo Shirt Prime**

65% Polyester / 35% Baumwolle (Heather Grey: 85% Baumwolle / 15% Viskose)

**S, M, L, XL, XXL**

200 g/m<sup>2</sup>

SOL'S

65% Polyester / 35% ringgesponnene Baumwolle | Ärmelbündchen und Kragen aus 1x1 Ripp | Verstärktes Nackenband | Pflegeleicht | Kurze Ärmel | Knopfleiste mit drei gleichfarbigen Knöpfen | Verstärkte Schulternaht | Ersatzknöpfe an der Innennaht | 65% Polyester / 35% ringgesponnene Baumwolle | Ärmelbündchen und Kragen aus 1x1 Ripp | Verstärktes Nackenband | Pflegeleicht | Kurze Ärmel | Knopfleiste mit drei gleichfarbigen Knöpfen | Verstärkte Schulternaht | Ersatzknöpfe an der Innennaht

Farbe	Größen	1	ab 50	ab 500
White	S-XXL	13,56	11,58	11,28
Coloured	S-XXL	14,54	12,40	12,08

BLACK	DARK PURPLE	KELLY GREEN	SAND
BOTTLE GREEN	FRENCH NAVY	ORANGE	SKY BLUE
BURGUNDY	GOLD	RED	WHITE
DARK GREY (SOLID)	GREY MELANGE	ROYAL BLUE	

POLO SHIRTS (MISCHGEWEBE)

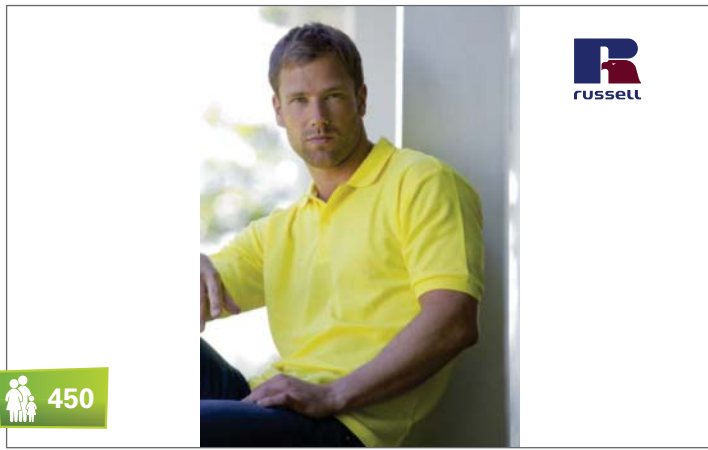

450

**Z539** | R-539M-0 **Poloshirt 65/35**

65% Polyester / 35% Baumwolle

**XS, S, M, L, XL, XXL, 3XL, 4XL, 5XL, 6XL**

White 210 g/m<sup>2</sup>, Coloured 215 g/m<sup>2</sup>

Russell

Ringgesponnene Baumwolle | Einzigartige Doppelgarn-Konstruktion | Flachstrick-Kragen und -Bündchen | Nackenband | Verstärkte Schulternaht | Ersatzknopf in der Seitennaht | Doppelnah am Bund | Exzellente Produkteigenschaften auch nach häufigem Waschen und Tragen | Feiner Piquéstoff für hervorragende Veredelung

XS, S, M, L, XL, XXL

BRIGHT RED	PURE GOLD	SKY	YELLOW
BURGUNDY	PURPLE	WINTER EMERALD	

XS, S, M, L, XL, XXL, 3XL, 4XL, 5XL, 6XL

BRIGHT ROYAL	FRENCH NAVY	WHITE
--------------	-------------	-------

XS, S, M, L, XL, XXL, 3XL, 4XL

BLACK	BOTTLE GREEN	CLASSIC RED	LIGHT OXFORD (HEATHER)
-------	--------------	-------------	------------------------

Farbe	Größen	1	ab 72 (5XL ab 36)	ab 720 (5XL ab 360)
White	XS-4XL	14,34	12,76	12,14
White	5XL-6XL	14,34	12,76	12,14
Coloured	XS-4XL	15,52	13,80	13,12
Coloured	5XL-6XL	15,52	13,80	13,12

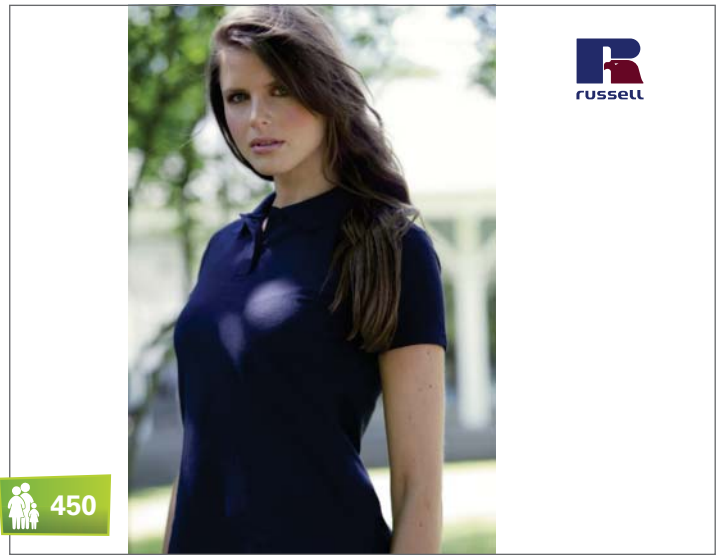

450

**Z539F** | R-539F-0 **Ladies Poloshirt 65/35**

65% Polyester / 35% Baumwolle

**XS, S, M, L, XL, XXL, 3XL, 4XL**

White 210 g/m<sup>2</sup>, Coloured 215 g/m<sup>2</sup>

Russell

Ringgesponnene Baumwolle | Einzigartige Doppelgarn-Konstruktion | Seitenschlitze für hohe Bequemlichkeit | Nackenband | Verstärkte Schulternaht | Ersatzknopf in der Seitennaht | Doppelnah am Bund | 2-Knopfleiste mit farblich abgestimmten Knöpfen | Gerade Ärmel mit Stoßkantenverstärkung (Zweinadeltechnik) | Feiner Piquéstoff für hervorragende Veredelung

XS, S, M, L, XL, XXL

BLACK	CLASSIC RED	WHITE
BRIGHT RED	SKY	

XS, S, M, L, XL, XXL, 3XL, 4XL

BOTTLE GREEN	BRIGHT ROYAL	FRENCH NAVY
--------------	--------------	-------------

Farbe	Größen	1	ab 36	ab 360
White	XS-XXL	14,34	12,76	12,14
Coloured	XS-4XL	15,52	13,80	13,12



450

**Z599** | R-599M-0 **Strapazierfähiges Poloshirt 599**

65% Polyester / 35% Baumwolle

**XS, S, M, L, XL, XXL, 3XL, 4XL, 5XL, 6XL**

White 210 g/m<sup>2</sup>, Coloured 215 g/m<sup>2</sup>

Russell

Ringgesponnenes Baumwoll-Piqué | Flachstrick-Kragen und -Ärmelbündchen mit doppeltem Strukturstreifen | Eingefasste 2-Knopfleiste mit farblich abgestimmten Knöpfen | Nackenband | Seitenschlitze | Ersatzknopf in der Naht | Verstärkte Schulternaht | Doppelnah am Bund | Waschbar bis 60 °C

XS, S, M, L, XL, XXL, 3XL, 4XL, 5XL, 6XL

BOTTLE GREEN	BRIGHT ROYAL	FRENCH NAVY	WHITE
--------------	--------------	-------------	-------

XS, S, M, L, XL, XXL, 3XL, 4XL

BLACK	BURGUNDY	CONVOY GREY (SOLID)	SKY
BRIGHT RED	CLASSIC RED	LIGHT OXFORD (HEATHER)	

Farbe	Größen	1	ab 36	ab 360
White	XS-6XL	13,42	11,94	11,36
Coloured	XS-6XL	14,98	13,32	12,66



**F519** | 63-560-0 **Lady Fit Polo**

97% Baumwolle / 3% Elasthan

**XXS, XS, S, M, L, XL, XXL**

White 210 g/m<sup>2</sup>, Coloured 220 g/m<sup>2</sup>

Fruit of the Loom

Baumwoll/Elasthan Piqué für bequemen Sitz und Formbeständigkeit | Seitennähte für einen femininen Sitz | Schmale 2-Knopfleiste mit gleichfarbigen Knöpfen

XXS, XS, S, M, L, XL, XXL

SKY BLUE	WHITE
----------	-------

XS, S, M, L, XL, XXL

BLACK	FUCHSIA	RED
DEEP NAVY	LIGHT PINK	

Farbe	Größen	1	ab 36	ab 360
Coloured	XXS-XXL	12,74	11,38	10,48





**BEST SELLER**

**Z566** | R-566M-0 **Mens Stretch Polo**

95% Baumwolle / 5% Elasthan

**S, M, L, XL, XXL, 3XL**

White 210 g/m<sup>2</sup>, Coloured 215 g/m<sup>2</sup>

Russell

Wunderbar weicher Griff | Figurnah | Farblich abgesetzte Knöpfe | Modische, schmale Kragenform | Einfarbige Schulterpaspel entlang der nach vorn gelegten Schulternaht | Kürzere Seitenschlitze in Fischgrätoptik | Zeitgemäße, länger geschnittene Ausführung

AZURE BLUE	CLASSIC RED	LIGHT OXFORD (HEATHER)	WHITE
BLACK	FRENCH NAVY	LIME	
BRIGHT ROYAL	FUCHSIA	ULTRA PURPLE	

Farbe	Größen	1	ab 36	ab 360
Coloured	S-3XL	21,02	18,68	17,76

**Z566F** | R-566F-0 **Ladies Stretch Polo**

95% Baumwolle / 5% Elasthan

**XS, S, M, L, XL, XXL**

White 210 g/m<sup>2</sup>, Coloured 215 g/m<sup>2</sup>

Russell

Figurnah | Schmalere Knopfleiste mit vier Knöpfen | Ripp-Bündchen | Zeitgemäße, länger geschnittene Ausführung | Wunderbar weicher Griff | Farblich abgesetzte Knöpfe | Modische, schmale Kragenform | Einfarbige Schulterpaspel entlang der nach vorn gelegten Schulternaht | Kürzere Seitenschlitze in Fischgrätoptik

AZURE BLUE	CLASSIC RED	LIGHT OXFORD (HEATHER)	WHITE
BLACK	FRENCH NAVY	LIME	
BRIGHT ROYAL	FUCHSIA	ULTRA PURPLE	

Farbe	Größen	1	ab 36	ab 360
Coloured	XS-XXL	21,02	18,68	17,76



**BEST  
SELLER**

**NEW  
COLOUR**

**TJ1405 | 1405 Mens Luxury Stretch Polo**

95% Baumwolle / 5% Elasthan

**S, M, L, XL, XXL, 3XL**

215 g/m<sup>2</sup>

Tee Jays

Ringgesponnene Baumwolle | Schlank geschnittenes Stretch-Polo | Flachstrick-Kragen mit Elasthan-Anteil zur besseren Stabilität | Feines Mikro-Piqué-Material | Knopfleiste mit drei farblich passenden Knöpfen | Nackenband

AQUA	CORAL	INDIGO	SKY BLUE
AZURE	DARK GREY (SOLID)	KIT	SPRING GREEN
BERRY	DEEP RED	MANDARIN	STONE
BLACK	DUSTY GREEN	NAVY	WHITE
CHOCOLATE	FLINT STONE	PLUM	WINE

Farbe	Größen	1	ab 25	ab 250
Coloured	S-XXL	25,64	22,48	21,80
Coloured	3XL	28,30	24,84	24,10



**F503** | 63-204-0 **65/35 Heavy Piqué Polo**

65% Polyester / 35% Baumwolle

**S, M, L, XL, XXL, 3XL**

White 220 g/m<sup>2</sup>, Coloured 230 g/m<sup>2</sup>

Fruit of the Loom

3-Knopfleiste mit gleichfarbigen Knöpfen | Verstärkte Schulternaht mit Steppung | Nackenband für erhöhten Tragekomfort | Waschbar bis 60 °C

BLACK	DEEP NAVY	RED
BOTTLE GREEN	HEATHER GREY	ROYAL BLUE
BURGUNDY	NAVY	WHITE

Farbe	Größen	1	ab 36	ab 360
White	S-3XL	12,94	11,56	10,64
Coloured	S-3XL	14,38	12,86	11,84



**NEW**

**K408** | KK408 **Klassik Heavy Weight Slim Fit Polo Superwash® 60°**

65% Polyester / 35% Baumwolle

**XS, S, M, L, XL, XXL**

220 g/m<sup>2</sup>

Kustom Kit

1x1 Flachripp-Kragen und Bündchen | Armausschnitte, Schulter und Manschetten mit Doppelseppung | Seitenschlitze | Schmale Knopfleiste mit drei Knöpfen | Verstärkte Schulternaht | Ersatzknopf | Superwash 60° | Entfernbares Kustom Kit Nackenlabel | Slim fit | Worldwide Responsible Accredited Production (WRAP) zertifizierte Herstellung | Öko-Tex® Standard 100 zertifiziert

BLACK	LIME	ROYAL
GRAPHITE (SOLID)	NAVY	

Farbe	Größen	1	ab 40	ab 400
Coloured	XS-XXL	16,66	15,00	14,26



**TJ145** | 145 **Ladies Luxury Stretch Polo**

95% Baumwolle / 5% Elasthan

**S, M, L, XL, XXL, 3XL**

215 g/m<sup>2</sup>

Tee Jays

Ringgesponnene Baumwolle | Hochwertige Verarbeitung | 5-Knopfleiste | Feines Mikro-Piqué-Material | Femininer Schnitt

AQUA	DARK GREY (SOLID)	KIT	SKY BLUE
AZURE	DEEP RED	LAVENDER	SPRING GREEN
BERRY	DUSTY GREEN	LIGHT PINK	STONE
BLACK	FLINT STONE	MANDARIN	WHITE
CHOCOLATE	HOT PINK	NAVY	WINE
CORAL	INDIGO	PLUM	

Farbe	Größen	1	ab 25	ab 250
Coloured	S-XXL	25,64	22,48	21,80
Coloured	3XL	28,30	24,84	24,10



**NEW COLOUR**

**W410** | H410 **Ultimate 65/35 Piqué Polo Shirt**

65% Polyester / 35% Baumwolle

**S, M, L, XL, XXL, 3XL, 4XL**

250 g/m<sup>2</sup>

Henbury

Drei Hornknöpfe | Ottoman-Streifen an Bund und Ärmeln | Ärmelbündchen | Seitenschlitze mit Herringbone-Band | Gemäß Worldwide Responsible Accredited Production (WRAP) zertifizierte Herstellung

S, M, L, XL, XXL, 3XL, 4XL

NAVY

S, M, L, XL, XXL, 3XL

BLACK	CLASSIC RED	PURPLE
BURGUNDY	HEATHER GREY	WHITE

Farbe	Größen	1	ab 36	ab 360
White	S-XL	15,80	13,00	12,16
White	XXL	16,90	13,90	13,00
White	3XL	18,60	15,30	14,30
Navy	4XL	22,86	18,80	17,58
Coloured	S-XL	17,74	14,60	13,64
Coloured	XXL	19,10	15,70	14,70
Coloured	3XL	20,30	16,70	15,62



**NEW**

**F550 | 63-038-0 Men's Performance Polo**

100% Polyester

**S, M, L, XL, XXL, 3XL**

140 g/m<sup>2</sup>

Fruit of the Loom

100% Polyester, strukturiert für optimalen Feuchtigkeitstransport und schnelle Trocknung | 3-Knopfleiste mit gleichfarbigen Knöpfen | Gleichfarbiger Polokragen | Set-In Arme | Gedrucktes Nackenlabel für besseren Tragekomfort | Gleichfarbiges Nackenband

BLACK	RED	WHITE
DEEP NAVY	ROYAL BLUE	

Farbe	Größen	1	ab 36	ab 360
Coloured	S-3XL	14,52	12,96	11,94



**NEW**

**F551 | 63-040-0 Ladies Performance Polo**

100% Polyester

**XS, S, M, L, XL, XXL**

140 g/m<sup>2</sup>

Fruit of the Loom

100% Polyester, strukturiert für optimalen Feuchtigkeitstransport und schnelle Trocknung | Feminine Passform mit Seitennähten | 3-Knopfleiste mit gleichfarbigen Knöpfen | Gleichfarbiger Polokragen | Set-In Arme | Gedrucktes Nackenlabel für besseren Tragekomfort | Gleichfarbiges Nackenband

BLACK	RED	WHITE
DEEP NAVY	ROYAL BLUE	

Farbe	Größen	1	ab 36	ab 360
Coloured	XS-XXL	14,52	12,96	11,94

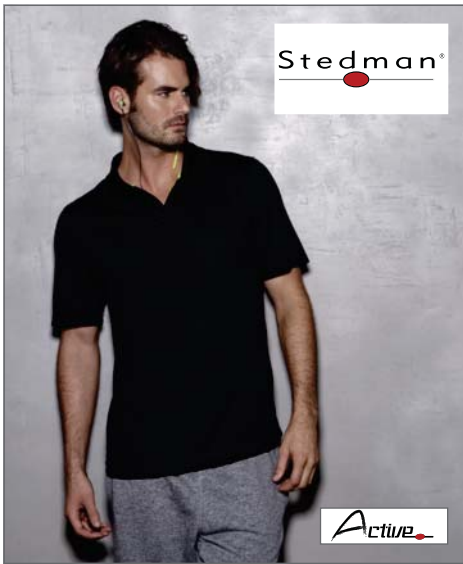

**S8450** | ST8450 **Active 140 Polo**

100% Polyester

**S, M, L, XL, XXL**

140 g/m<sup>2</sup>

Stedman®

Bird-Eyelet Mesh | Kontrastfarbendes Nackenband (Cyber Yellow) | Dehnbares Material | Dekorative Flatlock-Nähte | Ripp-Kragen | Ohne Ärmelbündchen | Drei Ton-in-Ton-Knöpfe | Pflegetikett in der Seitennaht | Kleines Größenetikett im Nacken | Seitennähte | Regular Fit | Waschbar bis 40 °C | Textilien frei von Schadstoffen nach ÖKO-TEX® Standard 100 | Ethisch verantwortungsvoll produziert gemäß WRAP-Richtlinien

BLACK OPAL	MARINA BLUE
CRIMSON RED	WHITE

Farbe	Größen	1	ab 24	ab 240
White	S-XXL	10,38	9,14	8,54
Coloured	S-XXL	11,08	9,70	9,06



**TJ7105** | 7105 **Ladies Performance Polo**

100% Polyester

**S, M, L, XL, XXL, 3XL**

150 g/m<sup>2</sup>

Tee Jays

Funktionelles Mikropolyester | Gesäumte Knopfleiste | Flachstrick-Kragen | Tailliert

AZURE	DARK GREY (SOLID)
BLACK	WHITE

Farbe	Größen	1	ab 25	ab 250
Coloured	S-XXL	20,46	17,94	17,40
Coloured	3XL	23,14	20,30	19,70



**TJ7100** | 7100 **Performance Polo**

100% Polyester

**S, M, L, XL, XXL, 3XL**

150 g/m<sup>2</sup>

Tee Jays

Funktionelles Mikropolyester | Gesäumte Knopfleiste | Flachstrick-Kragen | Tailliert

AZURE	DARK GREY (SOLID)
BLACK	WHITE

Farbe	Größen	1	ab 25	ab 250
Coloured	S-XXL	20,46	17,94	17,40
Coloured	3XL	23,14	20,30	19,70



**W473** | H473 **Cooltouch Textured Stripe Polo**

100% Polyester

**S, M, L, XL, XXL**

180 g/m<sup>2</sup>

Henbury

Flachstrick-Kragen | Seitenschlitze für bessere Beweglichkeit | Ton-in-Ton Knöpfe | Strapazierfähiges Garn für längere Haltbarkeit | Hervorragende Farbbeständigkeit | Pflegeleicht | Cooltouch®

BLACK	VIVID BLUE
BRIGHT NAVY	WHITE

Farbe	Größen	1	ab 36	ab 360
Coloured	S-XL	23,10	19,00	17,76
Coloured	XXL	24,94	20,50	19,18



**W472** | H472 **Men's Coolplus® Anti-Bacterial Polo**

100% Polyester

**S, M, L, XL, XXL**

180 g/m<sup>2</sup>

Henbury

Flachstrick-Kragen | Seitenschlitze für mehr Beweglichkeit | Kontrasteinsatz an den Seiten | Ton-in-Ton Knöpfe | Strapazierfähiges Garn für längere Leistung | Hervorragende Farbbeständigkeit | Pflegeleicht | Coolplus®

BLACK/WHITE	SAPPHIRE BLUE/NAVY
NAVY/LIGHT BLUE	

Farbe	Größen	1	ab 36	ab 360
Coloured	S-XL	25,54	21,00	19,64
Coloured	XXL	27,36	22,50	21,06



**W482** | H482 **Men's Coolplus® Short Sleeved Tipped Polo Shirt**

100% Polyester

**XS, S, M, L, XL, XXL, 3XL**

180 g/m<sup>2</sup>

Henbury

Bis 40 °C in der Maschine waschbar | Dunkle Farben separat waschen | Von links kühl bügeln | Nicht bleichen | Nicht im Trockner trocknen | Nicht chemisch reinigen | Keine Weichspüler verwenden | Coolplus®

BLACK/RED	NAVY/WHITE
BLACK/WHITE	ROYAL/WHITE

Farbe	Größen	1	ab 36	ab 360
Coloured	XS-XL	22,76	18,70	17,52
Coloured	XXL-3XL	24,94	20,50	19,18

HENBURY



**BEST  
SELLER**

**NEW  
COLOUR**

**W475 | H475 Men's Coolplus Wicking Polo Shirt**

100% Polyester  
XS, S, M, L, XL, XXL, 3XL  
180 g/m<sup>2</sup>

Henbury

Set-In-Ärmel | Seitenschlitze | Coolplus®-Polyester für optimalen Schweißtransport | Mikro-Piqué | Flachstrick-Kragen und -Bündchen | Easy Care

**W476 | H476 Ladies Coolplus Wicking Polo Shirt**

100% Polyester  
XS, S, M, L, XL, XXL, 3XL  
180 g/m<sup>2</sup>

Henbury

Set-In-Ärmel | Seitenschlitze | Coolplus®-Polyester für optimalen Schweißtransport | Mikro-Piqué | Femininer Schnitt | Flachstrick-Kragen und -Bündchen | Easy Care

BLACK	BURGUNDY	LIGHT BLUE	SAPPHIRE BLUE
BOTTLE	CHARCOAL (SOLID)	LIME GREEN	SILVER GREY (SOLID)
BRIGHT ORANGE	CLASSIC RED	NAVY	TURQUOISE
BRIGHT PINK	KELLY GREEN	OLIVE	WHITE
BRIGHT PURPLE	LAVENDER	ROYAL	YELLOW

Farbe	Größen	1	ab 36	ab 360
Coloured	XS-XL	22,36	18,40	17,20
Coloured	XXL-3XL	24,20	19,90	18,62

BLACK	BURGUNDY	LIGHT BLUE	SAPPHIRE BLUE
BOTTLE	CHARCOAL (SOLID)	LIME GREEN	SILVER GREY (SOLID)
BRIGHT ORANGE	CLASSIC RED	NAVY	TURQUOISE
BRIGHT PINK	KELLY GREEN	OLIVE	WHITE
BRIGHT PURPLE	LAVENDER	ROYAL	YELLOW

Farbe	Größen	1	ab 36	ab 360
Coloured	XS-XL	21,76	17,90	16,74
Coloured	XXL-3XL	23,34	19,20	17,94

**Coolplus®**



**G43800** | 43800 **Performance® Double Piqué Sport Shirt**

100% Polyester  
**S, M, L, XL, XXL, 3XL**  
 190 g/m<sup>2</sup>

Gildan

Mikro-Piqué-Strick | AquaFX mit feuchtigkeitsregulierender und schnell trocknender Wirkung | Ripp-Strick-Kragen | Transfer Label und Pflegeetikett in der Seitennaht | Verstärkte Knopfleiste | Drei farbig abgestimmte Perlmutterknöpfe | Seitennähte und Seitenschlitze | Doppelnäht an Ärmeln und Saum

BLACK	MAROON	ROYAL
CHARCOAL (SOLID)	NAVY	SAPPHIRE
FOREST GREEN	RED	WHITE

Farbe	Größen	1	ab 36	ab 360
White	S-XXL	16,48	12,96	12,18
White	3XL	22,22	17,36	16,32
Coloured	S-XXL	19,04	14,94	14,04
Coloured	3XL	25,60	20,00	18,80



**G43800L** | 43800L **Performance® Ladies` Double Piqué Sport Shirt**

100% Polyester  
**S, M, L, XL, XXL**  
 190 g/m<sup>2</sup>

Gildan

Mikro-Piqué-Strick | AquaFX mit feuchtigkeitsregulierender und schnell trocknender Wirkung | Leicht taillierter Schnitt mit Seitennähten | Ripp-Strick-Kragen | Transfer Label und Pflegeetikett in der Seitennaht | Vorgezogene Schulterpartie | Verstärkte Knopfleiste | Drei farbig abgestimmte Perlmutterknöpfe | Doppelnäht am Saum

BLACK	MAROON	ROYAL
CHARCOAL (SOLID)	NAVY	SAPPHIRE
FOREST GREEN	RED	WHITE

Farbe	Größen	1	ab 36	ab 360
White	S-XXL	16,48	12,96	12,18
Coloured	S-XXL	19,04	14,94	14,04



**JN705** | JN705 **Ladies` Heather Polo**

65% Polyester / 35% Baumwolle  
**S, M, L, XL, XXL**  
 170 g/m<sup>2</sup>

James+Nicholson

Melange Polo mit modischen Details | Feine Single-Jersey-Qualität | Lässige Schnittform | Gestrickter Polokragen und Armbündchen mit Kontraststreifen | Leicht tailliert | Fünf Knöpfe

BLACK MELANGE/BLACK	ORANGE MELANGE/DARK ORANGE
BLUE MELANGE/NAVY	TURQUOISE MELANGE/TURQUOISE
GREEN MELANGE/DARK GREEN	WINE MELANGE/WINE
GREY HEATHER/NAVY	

Farbe	Größen	1	ab 50	ab 500
Coloured	S-XXL	14,30	13,30	13,00



**JN706** | JN706 **Men`s Heather Polo**

65% Polyester / 35% Baumwolle  
**S, M, L, XL, XXL, 3XL**  
 170 g/m<sup>2</sup>

James+Nicholson

Melange Polo mit modischen Details | Feine Single-Jersey-Qualität | Lässige Schnittform | Gestrickter Polokragen und Armbündchen mit Kontraststreifen | Drei Knöpfe

BLACK MELANGE/BLACK	ORANGE MELANGE/DARK ORANGE
BLUE MELANGE/NAVY	TURQUOISE MELANGE/TURQUOISE
GREEN MELANGE/DARK GREEN	WINE MELANGE/WINE
GREY HEATHER/NAVY	

Farbe	Größen	1	ab 50	ab 500
Coloured	S-3XL	14,30	13,30	13,00



**F586N** | 63-032-0 **Tipped Polo**

100% Baumwolle  
**S, M, L, XL, XXL, 3XL**

White 170 g/m<sup>2</sup>, Coloured 180 g/m<sup>2</sup> Fruit of the Loom

Zwei Kontrast-Streifen an Kragen und Ärmeln für einen sportlicheren Look | Kontrastfarbiges Nackenband | 3-Knopfleiste mit gleichfarbigen Knöpfen | Seitenschlitze

BLACK/WHITE	SKY BLUE/WHITE
DEEP NAVY/WHITE	WHITE/DEEP NAVY
RED/WHITE	WHITE/KELLY GREEN
ROYAL BLUE/WHITE	

Farbe	Größen	1	ab 36	ab 360
Coloured	S-3XL	13,68	12,22	11,26

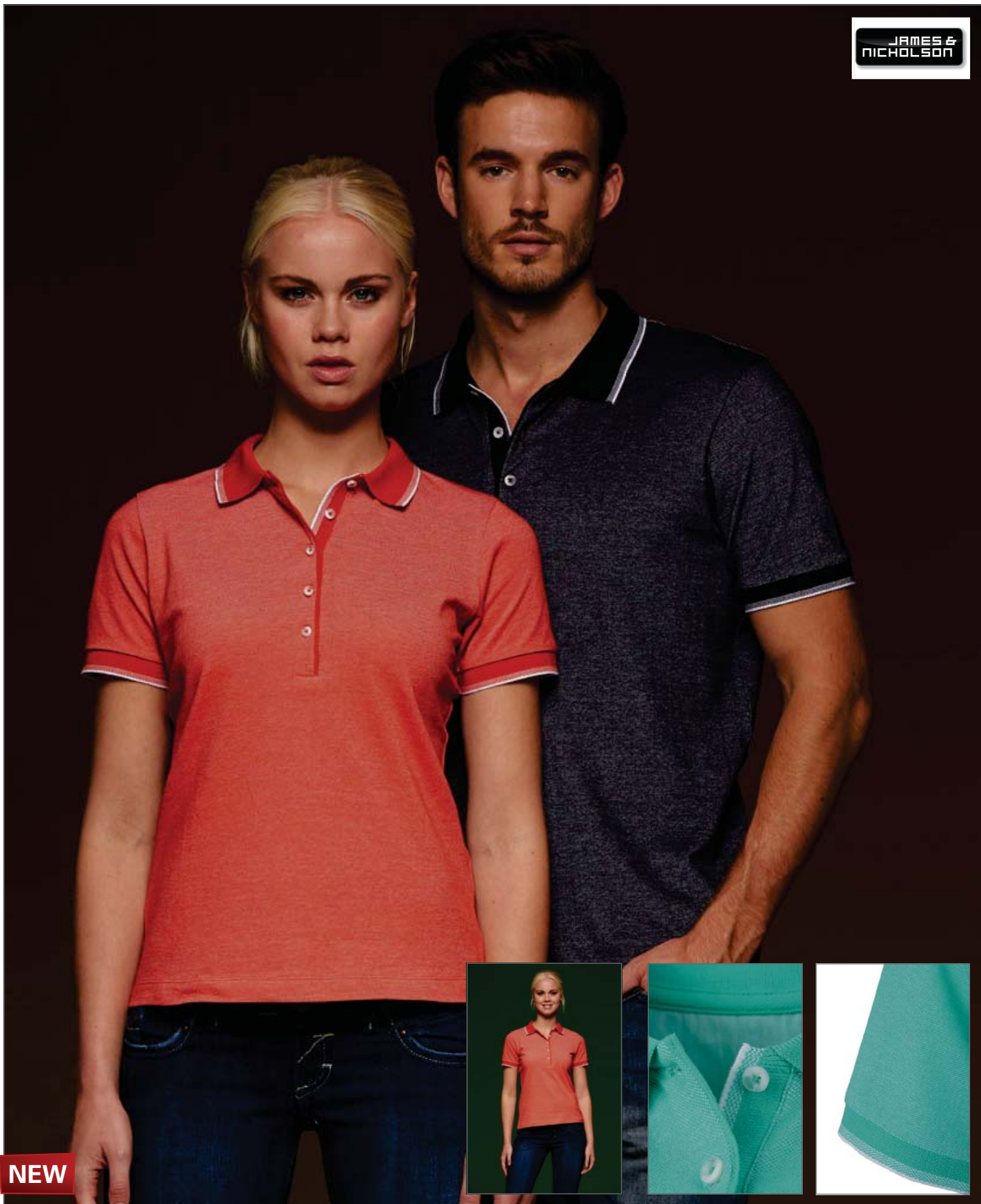

**NEW**

**JN703 | JN703 Ladies` Polo**

100% Baumwolle  
**S, M, L, XL, XXL**  
 170 g/m<sup>2</sup>

James+Nicholson

Polo in trendiger Bicolor-Optik | Hochwertiges, fein strukturiertes Piqué-Material | Gestrickter Polokragen, Armbündchen und Knopfleiste mit Kontrast-Streifen | Leicht tailliert | Knopfleiste mit fünf Knöpfe



Farbe	Größen	1	ab 50	ab 500
Coloured	S-XXL	22,80	21,30	20,70

**JN704 | JN704 Men`s Polo**

100% Baumwolle  
**S, M, L, XL, XXL, 3XL**  
 170 g/m<sup>2</sup>

James+Nicholson

Polo-Shirt in trendiger Bicolor-Optik | Hochwertiges, fein strukturiertes Piqué-Material | Gestrickter Polokragen, Armbündchen und Knopfleiste mit Kontrast-Streifen | Leicht tailliert | 3-Knopfleiste



Farbe	Größen	1	ab 50	ab 500
Coloured	S-3XL	22,80	21,30	20,70



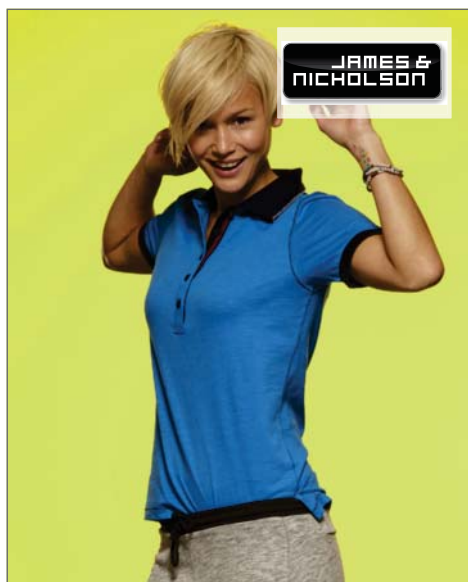

**JN979** | JN979 **Ladies' Urban Polo**

100% Baumwolle  
**S, M, L, XL, XXL**  
 180 g/m<sup>2</sup> James+Nicholson

Hochwertiger Single-Jersey aus Flammgarn | Lässige, komfortable Schnittform | Polo in aktuell trendiger Slub-Qualität | Gestrickter Polokragen und Ärmelbündchen in Kontrastfarbe | Kontrastfarbene Ziernähte | Seitenschlitze mit Kontrastband | Seitennähte in trendiger Verarbeitungsform | Taillierter Schnitt | Knopfleiste mit fünf Knöpfen

AZUR/NAVY	NAVY/FERN GREEN	WHITE/NAVY
FERN GREEN/NAVY	ORANGE/NAVY	YELLOW/NAVY
GRAPHITE (SOLID)/AZUR	TOMATO/NAVY	

Farbe	Größen	1	ab 50	ab 500
Coloured	S-XXL	22,00	20,50	19,90



**JN980** | JN980 **Men's Urban Polo**

100% Baumwolle  
**S, M, L, XL, XXL, 3XL**  
 180 g/m<sup>2</sup> James+Nicholson

Hochwertiger Single-Jersey aus Flammgarn | Lässige, komfortable Schnittform | Polo in aktuell trendiger Slub-Qualität | Gestrickter Polokragen und Ärmelbündchen in Kontrastfarbe | Kontrastfarbene Ziernähte | Seitenschlitze mit Kontrastband | Seitennähte in trendiger Verarbeitungsform | Taillierter Schnitt | Knopfleiste mit drei Knöpfen

AZUR/NAVY	NAVY/FERN GREEN	WHITE/NAVY
FERN GREEN/NAVY	ORANGE/NAVY	YELLOW/NAVY
GRAPHITE (SOLID)/AZUR	TOMATO/NAVY	

Farbe	Größen	1	ab 50	ab 500
Coloured	S-3XL	22,00	20,50	19,90



**BCPMD30** | PDM30 **Polo DNM Forward /Men**

100% Baumwolle  
**S, M, L, XL, XXL**  
 180 g/m<sup>2</sup> B&C

Piqué-Poloshirt mit Denim-Kragen für den perfekten DNM RAW-Look | Denim-Kragen | Ärmelbund aus 1x1 Ripp-Strick | Denim-Knopfleiste mit zwei Knöpfen | Leicht kontrastierende Steppnähte an Ärmeln, Armausschnitten und Schultern | Metall-Knöpfe aus Antik-Messing | Seitenschlitze mit Denim-Band und kontrastierender Steppnaht | Nackenband

DENIM/BURGUNDY	DENIM/HEATHER GREY	DENIM/NAVY
----------------	--------------------	------------

Farbe	Größen	1	ab 25	ab 250
Coloured	S-XXL	20,32	18,44	16,58

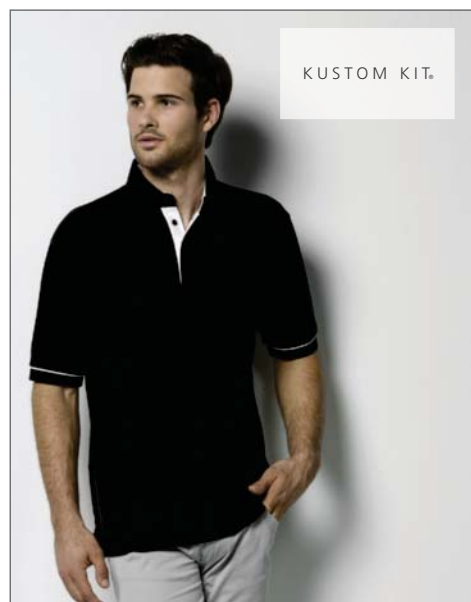

**K449** | KK449 **Button Down Collar Contrast Polo Shirt**

65% Polyester / 35% Baumwolle  
**S(36/38), M(40), L(42), XL(44), XXL(46/48)**  
 185 g/m<sup>2</sup> Kustom Kit

Button-Down-Kragen | Piqué-Material | Gleichfarbig versiegelter Kragen | 1x1 Ripp-Strick-Ärmelbündchen mit Kontraspaspel | Kontrastfarbener Kragensteg innen, Nackenband und innen liegende Blende | Zwei Ersatzknöpfe | Öko-Tex® Standard 100 zertifiziert

BLACK/RED	NAVY/LIGHT BLUE
BLACK/WHITE	NAVY/WHITE

Farbe	Größen	1	ab 40	ab 400
Coloured	S-XXL	22,12	19,90	18,90



**BCPU413** | PU413 **Polo Safran Sport**

100% Baumwolle  
**S, M, L, XL, XXL**  
 180 g/m<sup>2</sup> B&C

Kontrast-Streifen an Ärmelbündchen, Kragen und Knopfleiste | Kontrastfarbened Nackenband | Kragen und Ärmelbund in 1x1 Ripp-Strick | Mit Futterstoff verstärkte Knopfleiste mit drei Knöpfen | Seitennähte

NAVY/WHITE	RED/WHITE	WHITE/ROYAL BLUE
------------	-----------	------------------

Farbe	Größen	1	ab 50	ab 500
Coloured	S-XXL	14,40	13,08	12,42



**BCPWD31** | PWD31 **Polo DNM Forward / Women**

100% Baumwolle  
**XS, S, M, L, XL**  
 180 g/m<sup>2</sup> B&C

Piqué-Poloshirt mit Denim-Kragen für den perfekten DNM RAW-Look | Denim-Kragen | Ärmelbund aus 1x1 Ripp-Strick | Denim-Knopfleiste mit zwei Knöpfen | Leicht kontrastierende Steppnähte an Ärmeln, Armausschnitten und Schultern | Metall-Knöpfe aus Antik-Messing | Nackenband

DENIM/BURGUNDY	DENIM/HEATHER GREY	DENIM/NAVY
----------------	--------------------	------------

Farbe	Größen	1	ab 25	ab 250
Coloured	XS-XL	20,32	18,44	16,58

# POLO SHIRTS (CONTRAST)



**NEW**

## SFM441 | SF441 Mens Fashion Polo mit Jacquard-Kontrast

100% Baumwolle (Heather Grey: 85% Baumwolle / 15% Viskose)

S, M, L, XL, XXL

190 g/m<sup>2</sup>

SF Men

Entfernbares SF (Skinnifit) Label | Schmäler, langer Sitz | Schmäler Jacquard-Kragen und -Bündchen | Schmale Knopfleiste mit drei farbabgestimmten Knöpfen | Farbabgestimmtes Nackenband | Gerader Saum mit Doppelnäht



Farbe	Größen	1	ab 36	ab 360
Coloured	S-XXL	19,34	15,90	15,26



## K448 | KK448 Mens Essential Polo Shirt

65% Polyester / 35% Baumwolle

S(36/38), M(40), L(42), XL(44), XXL(46/48)

185 g/m<sup>2</sup>

Kustom Kit

Gekämmte Baumwolle | 1x1 Flachstrick-Kragen und Ärmelabschlüsse mit Kontrast-Streifen | Kontrast-Paspellierung entlang der Knopfleiste | Ersatzknopf | Öko-Tex® Standard 100 zertifiziert



Farbe	Größen	1	ab 40	ab 400
Coloured	S-XXL	21,12	19,00	18,06



## K748 | KK748 Women's Essential Polo

65% Polyester / 35% Baumwolle

34 (XS/8), 36 (S/10), 38 (M/12), 40 (L/14), 42 (XL/16), 44 (XXL/18)

185 g/m<sup>2</sup>

Kustom Kit

Gekämmte Baumwolle | 1x1 Flachstrick-Kragen und Ärmelabschlüsse mit Kontrast-Streifen | Kontrast-Paspellierung entlang der Knopfleiste | Ersatzknopf | Öko-Tex® Standard 100 zertifiziert



Farbe	Größen	1	ab 40	ab 400
Coloured	34 (XS/8)-44 (XXL/18)	19,90	17,90	17,00



## K409 | KK409 Tipped Collar Polo

65% Polyester / 35% Baumwolle

S, M, L, XL, XXL, 3XL

185 g/m<sup>2</sup>

Kustom Kit

Baumwoll-Piqué | Abgeschrägte Knopfleiste | Halbmondpasse | Zwei Kontrast-Streifen an Kragenkante und Ärmelbündchen | 3-Knopfleiste Ton-in-Ton | Seitenschlitze | Nackenband | Flachstrick-Bündchen und -Kragen | Sattelnäht und verstärkte Schulternähte | Öko-Tex® Standard 100 zertifiziert



Farbe	Größen	1	ab 40	ab 400
Coloured	S-3XL	21,12	19,00	18,06



## L587 | 00574 Men's Polo Shirt Portland

100% Baumwolle

S, M, L, XL, XXL, 3XL

200 g/m<sup>2</sup>

SOL'S

100% ringgesponnene Baumwolle | Ärmelbündchen und Kragen aus 1x1 Ripp | Verstärktes, kontrastfarbenes Nackenband | Kurze Ärmel | Knopfleiste mit zwei Knöpfen in Perl-Optik | Kontrastfarbenes Twill-Band am Kragen, unter Knopfleiste und an Seitenschlitzen | Taillierter Schnitt | Ersatzknopf an der Innennaht



Farbe	Größen	1	ab 50	ab 500
Coloured	S-XXL	19,16	16,14	15,48
Coloured	3XL	22,98	19,38	18,58



## L588 | 00575 Women Polo Shirt Portland

100% Baumwolle

XS, S, M, L, XL, XXL

200 g/m<sup>2</sup>

SOL'S

100% ringgesponnene Baumwolle | Ärmelbündchen und Kragen aus 1x1 Ripp | Verstärktes, kontrastfarbenes Nackenband | Kurze Ärmel | Knopfleiste mit zwei Knöpfen in Perl-Optik | Kontrastfarbenes Twill-Band am Kragen, unter Knopfleiste und an Seitenschlitzen | Taillierter Schnitt | Ersatzknopf an der Innennaht



Farbe	Größen	1	ab 50	ab 500
Coloured	XS-XXL	19,16	16,14	15,48



**JN985 | JN985 Ladies Polo**

95% Baumwolle / 5% Elasthan

**S, M, L, XL, XXL**

190 g/m<sup>2</sup>

James+Nicholson

Gestrickter Polokragen und Ärmelbündchen mit Kontrast-Streifen | Elastische Piqué-Qualität | Seitenschlitze kontrastfarbig abgesetzt | Fünf Knöpfe | Taillierter Schnitt



**JN986 | JN986 Mens Polo**

95% Baumwolle / 5% Elasthan

**S, M, L, XL, XXL, 3XL**

190 g/m<sup>2</sup>

James+Nicholson

Gestrickter Polokragen und Ärmelbündchen mit Kontrast-Streifen | Elastische Piqué-Qualität | Seitenschlitze kontrastfarbig abgesetzt | 3-Knopfleiste

BLACK/WHITE	NAVY/WHITE	SUN YELLOW/WHITE	TURQUOISE/WHITE
FERN GREEN/WHITE	PINK/WHITE	TOMATO/WHITE	WHITE/NAVY

Farbe	Größen	1	ab 50	ab 500
Coloured	S-XXL	20,00	18,70	18,20

BLACK/WHITE	NAVY/WHITE	SUN YELLOW/WHITE	TURQUOISE/WHITE
FERN GREEN/WHITE	PINK/WHITE	TOMATO/WHITE	WHITE/NAVY

Farbe	Größen	1	ab 50	ab 500
Coloured	S-3XL	20,00	18,70	18,20



**SF48 | SK048 Ladies Contrast Piped Stretch Polo Shirt**

96% Baumwolle / 4% Elasthan

**S, M, L, XL**

200 g/m<sup>2</sup>

SF Women

Figurbetontes Damen Polo-Shirt | Extralange Knopfleiste mit fünf farblich passenden Knöpfen | Kontrast-Streifen an den Ärmeln, am Kragen und um die Knopfleiste herum



**SFM48 | SF048 Mens Contrast Piped Stretch Polo**

96% Baumwolle / 4% Elasthan

**S, M, L, XL, XXL**

200 g/m<sup>2</sup>

SF Men

Breite Knopfleiste mit zwei farblich abgestimmten Knöpfen | Kontrast-Streifen an den Ärmeln, am Kragen und um die Knopfleiste herum

BLACK/WHITE	FUCHSIA/BLACK	WHITE/BLACK
-------------	---------------	-------------

Farbe	Größen	1	ab 36	ab 360
Coloured	S-XL	19,10	15,70	15,08

BLACK/WHITE	SAPPHIRE BLUE/WHITE	WHITE/BLACK
-------------	---------------------	-------------

Farbe	Größen	1	ab 36	ab 360
Coloured	S-XXL	22,36	18,40	17,66

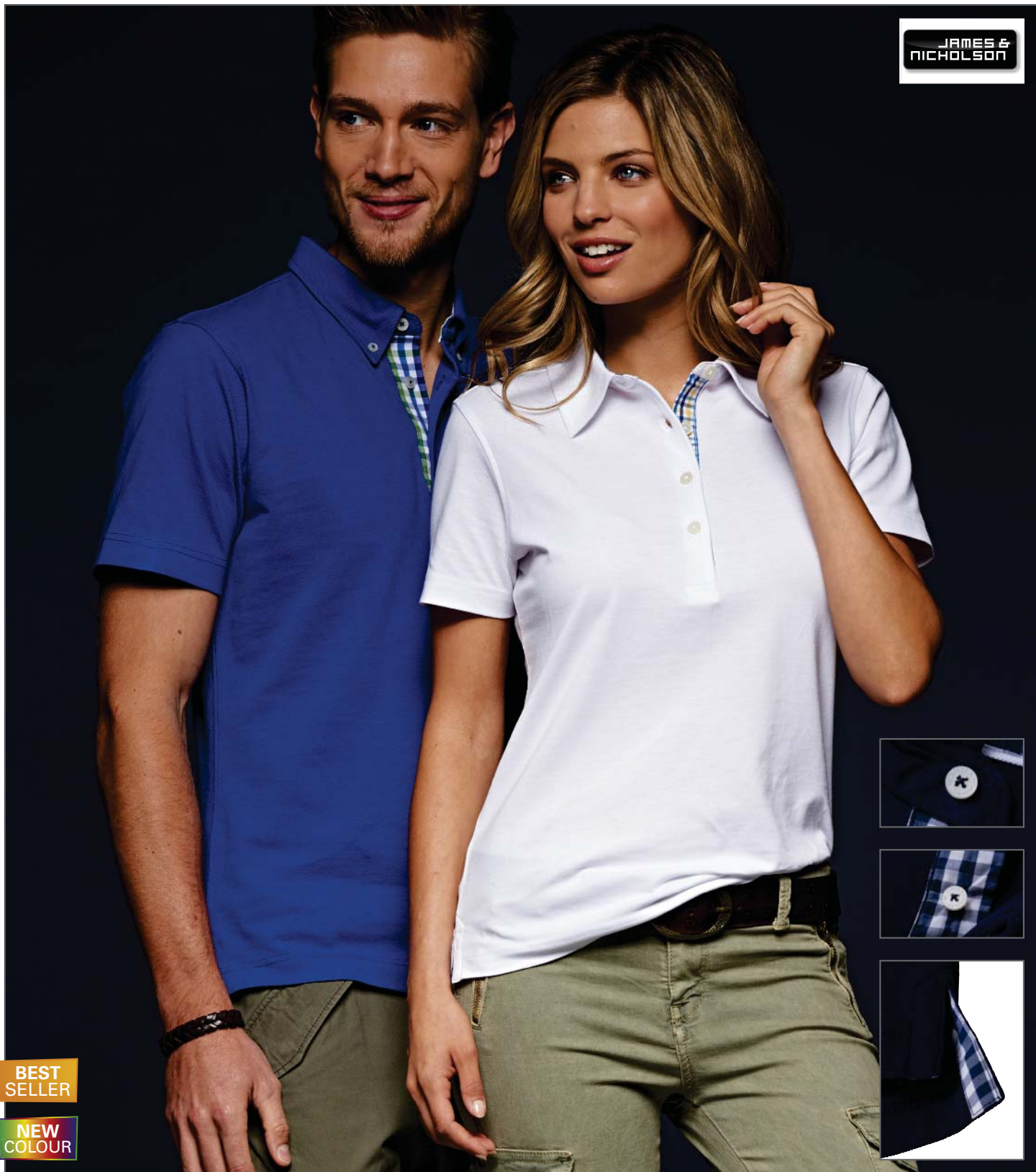

**BEST  
SELLER**

**NEW  
COLOUR**

**JN964 | JN 964 Men's Plain Polo**

100% Baumwolle  
**S, M, L, XL, XXL, 3XL**  
 200 g/m<sup>2</sup>

James+Nicholson

Button-Down-Polo mit modischem Einsatz | Feine klassische Piqué-Qualität | Konfektionierter Button-Down-Kragen | Besatz in Kragensteg | Knopfleiste innen und Seitenschlitzen | Drei Knöpfe in Kontrastfarbe | Halbmond Ton in Ton

**JN969 | JN969 Ladies' Plain Polo**

100% Baumwolle  
**S, M, L, XL, XXL**  
 195 g/m<sup>2</sup>

James+Nicholson

Button-Down-Polo mit modischem Einsatz | Feine klassische Piqué-Qualität | Konfektionierter Kragen | Besatz in Kragensteg, Knopfleiste innen und Seitenschlitzen | Vier Knöpfe in Kontrastfarbe | Halbmond Ton in Ton

BLACK/BLACK/WHITE	NAVY/LIGHT DENIM	ROYAL/ROYAL/WHITE
BLACK/LIGHT DENIM	NAVY/NAVY/WHITE	TURQUOISE/TURQUOISE/WHITE
DARK ORANGE/BLUE/ORANGE/WHITE	NAVY/RED/NAVY/WHITE	WHITE/BLUE/YELLOW/WHITE
DARK ORANGE/DARK ORANGE/WHITE	PURPLE/PURPLE/WHITE	WHITE/DARK DENIM
GLACIER BLUE/GLACIER BLUE/WHITE	RED/DARK DENIM	WHITE/NAVY/WHITE
GRAPHITE (SOLID)/GRAPHITE (SOLID)/WHITE	RED/RED/WHITE	
LIME GREEN/LIME GREEN/WHITE	ROYAL/BLUE/GREEN/WHITE	

Farbe	Größen	1	ab 50	ab 500
Coloured	S-3XL	19,60	18,30	17,80

BLACK/BLACK/WHITE	NAVY/LIGHT DENIM	ROYAL/ROYAL/WHITE
BLACK/LIGHT DENIM	NAVY/NAVY/WHITE	TURQUOISE/TURQUOISE/WHITE
DARK ORANGE/BLUE/ORANGE/WHITE	NAVY/RED/NAVY/WHITE	WHITE/BLUE/YELLOW/WHITE
DARK ORANGE/DARK ORANGE/WHITE	PURPLE/PURPLE/WHITE	WHITE/DARK DENIM
GLACIER BLUE/GLACIER BLUE/WHITE	RED/DARK DENIM	WHITE/NAVY/WHITE
GRAPHITE (SOLID)/GRAPHITE (SOLID)/WHITE	RED/RED/WHITE	
LIME GREEN/LIME GREEN/WHITE	ROYAL/BLUE/GREEN/WHITE	

Farbe	Größen	1	ab 50	ab 500
Coloured	S-XXL	19,60	18,30	17,80



**JN946** | JN 946 **Ladies' Lifestyle Polo**

100% Baumwolle  
**S, M, L, XL, XXL**  
 200 g/m<sup>2</sup>

James+Nicholson

Gekämmte Baumwolle | Kurzarm-Polo mit jungen Details | Hochwertiges Piqué-Material in grober Struktur | Gestrickter Polokragen und Armbündchen mit Kontrast-Streifen | Necktape und Knopfleiste innen in Kontrastfarbe | Halbmond aus Webstoff | Seitenschlitze kontrastfarbig abgesetzt | Flatlocknähte Ton-in-Ton | Täillierter Schnitt | 4-Knopfleiste

BLACK/OFF-WHITE	DARK ORANGE/OFF-WHITE	GREY MELANGE/OFF-WHITE	OFF-WHITE/NAVY
COBALT/OFF-WHITE	GREEN/OFF-WHITE	NAVY/OFF-WHITE	RED/OFF-WHITE

Farbe	Größen	1	ab 50	ab 500
Coloured	S-XXL	20,80	19,40	18,90

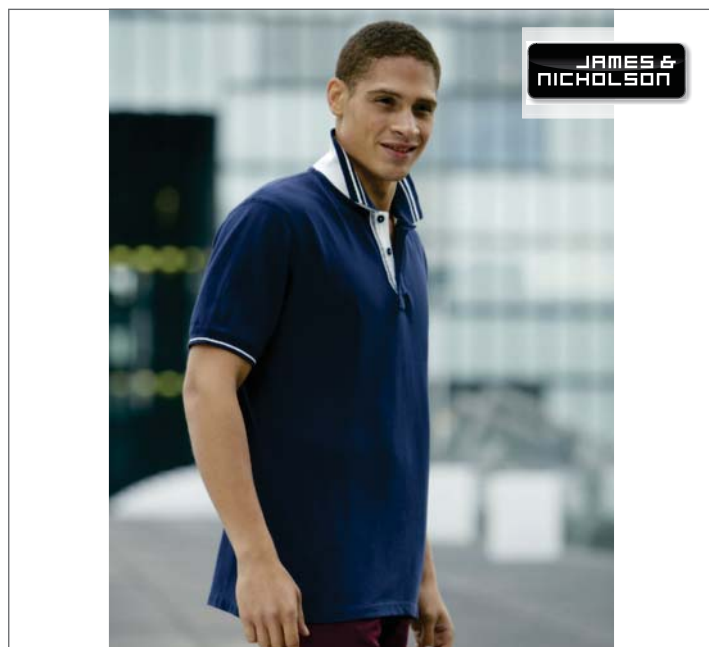

**JN947** | JN 947 **Men's Lifestyle Polo**

100% Baumwolle  
**S, M, L, XL, XXL, 3XL**  
 200 g/m<sup>2</sup>

James+Nicholson

Gekämmte Baumwolle | Kurzarm-Polo mit jungen Details | Hochwertiges Piqué-Material in grober Struktur | Gestrickter Polokragen und Armbündchen mit schmalen Kontraststreifen | Necktape und Knopfleiste innen in Kontrastfarbe | Halbmond aus Webstoff | 3-Knopfleiste | Seitenschlitze kontrastfarbig abgesetzt | Flatlocknähte Ton-in-Ton

BLACK/OFF-WHITE	DARK ORANGE/OFF-WHITE	GREY MELANGE/OFF-WHITE	OFF-WHITE/NAVY
COBALT/OFF-WHITE	GREEN/OFF-WHITE	NAVY/OFF-WHITE	RED/OFF-WHITE

Farbe	Größen	1	ab 50	ab 500
Coloured	S-3XL	20,80	19,40	18,90

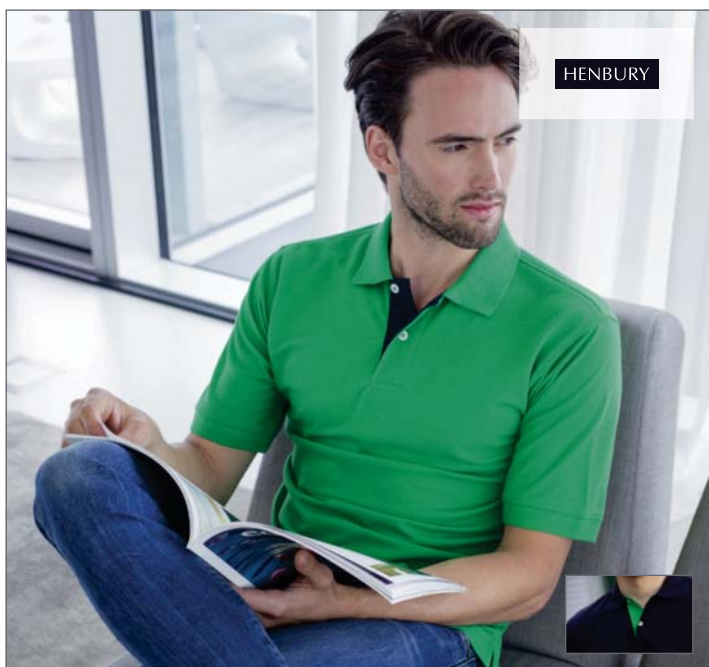

**W420** | H420 **Men's Contrast Piqué Polo Shirt 65/35**

65% Polyester / 35% Baumwolle  
**S, M, L, XL, XXL**  
 200 g/m<sup>2</sup>

Henbury

Perlmutterknöpfe | 2-Knopfleiste | Kontrast am inneren Kragen und der Knopfleiste | Gemäß Worldwide Responsible Accredited Production (WRAP) zertifizierte Herstellung

BLACK/FUCHSIA	NAVY/BRIGHT GREEN	SAPPHIRE BLUE/RED
BRIGHT GREEN/NAVY	PURPLE/SAPPHIRE BLUE	

Farbe	Größen	1	ab 36	ab 360
Coloured	S-XL	20,90	17,20	16,08
Coloured	XXL	22,36	18,40	17,20

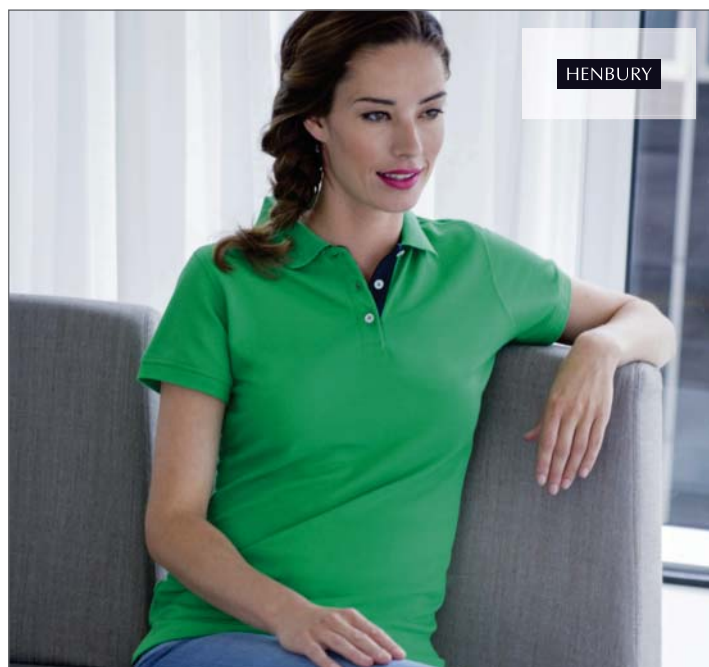

**W421** | H421 **Ladies Contrast Piqué Polo Shirt 65/35**

65% Polyester / 35% Baumwolle  
**S, M, L, XL, XXL**  
 200 g/m<sup>2</sup>

Henbury

Perlmutterknöpfe | 3-Knopfleiste | Kontrast am inneren Kragen und der Knopfleiste | Slim fit | Gemäß Worldwide Responsible Accredited Production (WRAP) zertifizierte Herstellung

BLACK/FUCHSIA	NAVY/BRIGHT GREEN	SAPPHIRE BLUE/RED
BRIGHT GREEN/NAVY	PURPLE/SAPPHIRE BLUE	

Farbe	Größen	1	ab 36	ab 360
Coloured	S-XL	20,06	16,50	15,44
Coloured	XXL	21,76	17,90	16,74



**NEW**

**NEW COLOUR**

**L589 | 00576 Men's Polo Shirt Patriot**

100% Baumwolle  
**S, M, L, XL, XXL, 3XL**  
 200 g/m<sup>2</sup>

SOL'S

100% ringgesponnene Baumwolle | Ärmelbündchen und Kragen aus 1x1 Ripp | Verstärktes Nackenband | Kurze Ärmel | Verstärkte Knopfleiste mit zwei perlmuttfarbenen Knöpfen | Halssausschnitt, Knopfleiste, Ärmelbündchen und Seitenschlitze mit zweifarbigem Streifenmuster | Zweifarbig gestreifter Strick unterm Kragen | Tailliert geschnitten | Ersatzknopf an der Innennaht

BUD GREEN/NAVY/WHITE/NAVY	RED/RED/YELLOW/RED
BURGUNDY/MEDIUM BURGUNDY/WHITE/MEDIUM BURGUNDY	ROYAL BLUE/ROYAL BLUE/WHITE/RED
DARK GREY (SOLID)/ORANGE/WHITE/ORANGE	WHITE/BLACK/WHITE/BLACK
FRENCH NAVY/RED/WHITE/RED	WHITE/RED/WHITE/GREEN KELLY
HERITAGE BLUE/RED/WHITE/RED	

Farbe	Größen	1	ab 50	ab 500
Coloured	S-XXL	20,94	17,66	16,94
Coloured	3XL	25,16	21,20	20,32

**L01407 | 01407 Women's Polo Shirt Patriot**

100% Baumwolle  
**S, M, L, XL, XXL**  
 200 g/m<sup>2</sup>

SOL'S

Knopfleiste mit drei Knöpfen (Perlmutter Imitat) | Nackenband, Knopfleiste und Seitenschlitze zweifarbig | Seitennähte | Fitted cut | Ersatzknopf innen am Seitenlabel

FRENCH NAVY/RED/WHITE/RED	ROYAL BLUE/ROYAL BLUE/WHITE/RED	WHITE/RED/WHITE/GREEN KELLY
RED/RED/YELLOW/RED	WHITE/BLACK/WHITE/BLACK	

Farbe	Größen	1	ab 50	ab 500
Coloured	S-XXL	20,94	17,66	16,94



**L569** | 11369 **Polo Prince**

100% Baumwolle (Grey Melange: 85% Baumwolle / 15% Viskose)

**XS, S, M, L, XL, XXL**

200 g/m<sup>2</sup>

SOL'S

Zwei Knöpfe Ton-in-Ton | Piqué-Material | Polokragen und Ärmelbündchen in Kontrastfarbe | Seitenschlitze

APPLE GREEN/FRENCH NAVY	FRENCH NAVY/WHITE	RED/FRENCH NAVY
BLACK/LIGHT GREY (SOLID)	GREY MELANGE/ORCHID PINK	SKY BLUE/FRENCH NAVY
BLACK/RED	LEMON/FRENCH NAVY	WHITE/FRENCH NAVY

Farbe	Größen	1	ab 50	ab 500
Coloured	XS-XXL	20,28	17,08	16,38



**W450** | H450 **Tipped Piqué Polo 65/35**

65% Polyester / 35% Baumwolle

**XS, S, M, L, XL, XXL**

200 g/m<sup>2</sup>

Henbury

Kragen und Ärmelbündchen mit Kontrast-Streifen | Stehkragen für Formbeständigkeit | Klassische 3-Knopfleiste mit Ton-in-Ton Knöpfen | Gemäß Worldwide Responsible Accredited Production (WRAP) zertifizierte Herstellung

RED/WHITE	WHITE/BLACK	WHITE/NAVY
SKY/NAVY	WHITE/BOTTLE	WHITE/RED

Farbe	Größen	1	ab 36	ab 360
Coloured	XS-XL	19,10	15,70	14,70
Coloured	XXL	20,66	17,00	15,90



**JN936** | JN 936 **Ladies' Flag Polo**

100% Baumwolle

**S, M, L, XL, XXL**

210 - 220 g/m<sup>2</sup>

James+Nicholson

Sportives Poloshirt in 2-farbiger Optik | Gekämmte, ringgesponnene Baumwolle | 4-Knopfleiste | Halbmond und Necktape | Klassische Piqué-Struktur | Sportlicher Schnitt | Verstärkte Seitenschlitze

BLACK/WHITE	IRISH GREEN/WHITE	RED/WHITE
GREY MELANGE/WHITE	NAVY/WHITE	ROYAL/WHITE

Farbe	Größen	1	ab 50	ab 500
Coloured	S-XXL	20,00	18,70	18,20



**JN937** | JN 937 **Men's Flag Polo**

100% Baumwolle

**S, M, L, XL, XXL, 3XL**

210 - 220 g/m<sup>2</sup>

James+Nicholson

Sportives Poloshirt in 2-farbiger Optik | Gekämmte, ringgesponnene Baumwolle | 3-Knopfleiste | Gerade Schnittform | Halbmond und Necktape | Klassische Piqué-Struktur | Verstärkte Seitenschlitze

BLACK/WHITE	IRISH GREEN/WHITE	RED/WHITE
GREY MELANGE/WHITE	NAVY/WHITE	ROYAL/WHITE

Farbe	Größen	1	ab 50	ab 500
Coloured	S-3XL	21,70	20,30	19,70

# POLO SHIRTS (CONTRAST)



KUSTOM KIT.

## K615 | KK615 Oak Hill Polo

100% Baumwolle

S, M, L, XL, XXL

210 g/m<sup>2</sup>

Kustom Kit

Gekämmtes Baumwoll-Piqué | Abgeschrägte Knopfleiste | Geschwungene Kontrast-Streifen vorn und hinten an der Raglan-Naht | Kontrastfarbene Knopfleiste | Doppelnahtverarbeitung | Offene Ärmelabschlüsse | Seitenschlitze | Kontraststreifen an Ärmelbündchen | Öko-Tex® Standard 100 zertifiziert | Gemäß Worldwide Responsible Accredited Production (WRAP) zertifizierte Herstellung

BLACK/BRIGHT RED	BLACK/WHITE	NAVY/WHITE
BLACK/GOLD	CHARCOAL/LIME	WHITE/BRIGHT RED
BLACK/ORANGE	CHARCOAL/ORANGE	WHITE/NAVY

Farbe	Größen	1	ab 40	ab 400
Coloured	S-XXL	24,34	21,90	20,80



KUSTOM KIT.

## K616 | KK616 Sporting Polo

100% Baumwolle

S, M, L, XL, XXL

210 g/m<sup>2</sup>

Kustom Kit

Gekämmtes Baumwoll-Piqué | Kontrastfarbene Knopfleiste | Kontrast-Streifen am Kragen und an den Ärmeln | Gewebtes Label | Seitenschlitze mit Herringbone-Band-Einfassung | Ersatzknopf | Öko-Tex® Standard 100 zertifiziert

BLACK/GREY (SOLID)	BLACK/RED	WHITE/IRISH GREEN
BLACK/ORANGE	WHITE/BRIGHT RED	

Farbe	Größen	1	ab 40	ab 400
Coloured	S-XXL	23,34	21,00	19,96

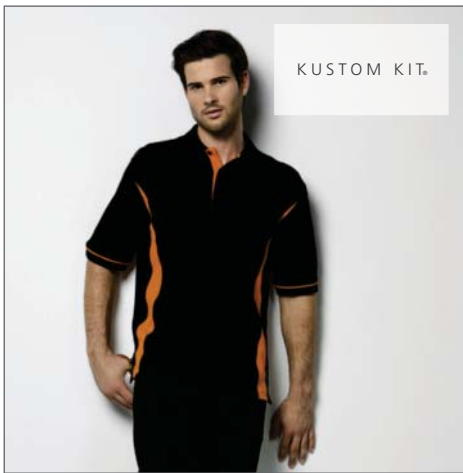

KUSTOM KIT.

## K617 | KK617 Scottsdale Piqué Polo

100% Baumwolle

S, M, L, XL, XXL

210 g/m<sup>2</sup>

Kustom Kit

Gekämmtes Baumwoll-Piqué | Offene Armabschlüsse | Abgeschrägte Knopfleiste | Kontrastfarbene Paspel am Ärmelabschluss | Ersatzknopf | Öko-Tex® Standard 100 zertifiziert | Halsausschnitt mit Nackenband | Kontrastfarbene Knopfleiste | Herringbone-Tape in Kontrastfarbe in den Seitenschlitzen | Kontrastfarbe an den Seiten - vorn und hinten | Gemäß Worldwide Responsible Accredited Production (WRAP) zertifizierte Herstellung

BLACK/ORANGE	NAVY/WHITE	WHITE/RED
BLACK/RED	WHITE/NAVY	

Farbe	Größen	1	ab 40	ab 400
Coloured	S-XXL	25,56	23,00	21,86



KUSTOM KIT.

## K606 | KK606 St. MELLION POLO

100% Baumwolle

XS, S, M, L, XL, XXL

210 g/m<sup>2</sup>

Kustom Kit

Gekämmtes Baumwoll-Piqué | Ersatzknopf | Halbmondnaht auf der Rückseite | Kontrastfarbige 3-Knopfleiste | Verstärkte Schulternähte | Halsausschnitt mit Nackenband farbig abgesetzt | Kragenkante und Armabschlüsse mit farbigen Streifen abgesetzt | Seitenschlitze | Öko-Tex® Standard 100 zertifiziert | Gemäß Worldwide Responsible Accredited Production (WRAP) zertifizierte Herstellung

BLACK/BRIGHT RED	NAVY/LIGHT BLUE
BLACK/LIME	NAVY/SUN YELLOW
BLACK/WHITE	NAVY/WHITE
BLACK/YELLOW	WHITE/BRIGHT RED
GRAPHITE (SOLID)/WHITE	WHITE/NAVY
LIGHT BLUE/WHITE	

Farbe	Größen	1	ab 40	ab 400
Coloured	XS-XXL	23,34	21,00	19,96



KUSTOM KIT.

## K706 | KK706 Women's St. MELLION POLO

100% Baumwolle

34 (XS/8), 36 (S/10), 38 (M/12), 40 (L/14), 42 (XL/16), 44 (XXL/18), 46 (3XL/20)

210 g/m<sup>2</sup>

Kustom Kit

Gekämmtes Baumwoll-Piqué | Kontrastfarbene 3-Knopfleiste | Seitenschlitze | Abgeschrägte Knopfleiste | Ärmelbündchen | Ersatzknopf | Halbmondpasse | Kontrastfarbe am Kragen und am Ärmelabschluss | Halsausschnitt mit Nackenband, farbig abgesetzt | Öko-Tex® Standard 100 zertifiziert | Gemäß Worldwide Responsible Accredited Production (WRAP) zertifizierte Herstellung

LIGHT BLUE/WHITE	NAVY/WHITE
NAVY/LIGHT BLUE	WHITE/NAVY
NAVY/SUN YELLOW	WHITE/RED

Farbe	Größen	1	ab 40	ab 400
Coloured	34 (XS/8)-46 (3XL/20)	23,34	21,00	19,96





**NEW COLOUR**

**TJ1403 | 1403 Ladies Club Polo**

100% Baumwolle

**S, M, L, XL, XXL**

215 g/m<sup>2</sup>

Tee Jays

Gekämmtes, ringgesponnenes Baumwoll-Piqué | Sauber gearbeitete Leiste | Doppelnähte an Schulter, Armausschnitt und Saum | Doppelt einlaufvorbehandelt | Versiegelte Schulterpartie | Bis 40 °C waschbar

BLACK/WHITE/LIGHT GREY    DARK GREY (SOLID)/WHITE/LIGHT GREY    NAVY/WHITE/LIGHT GREY

Farbe	Größen	1	ab 25	ab 250
Coloured	S-XXL	24,80	21,76	21,10



**NEW COLOUR**

**TJ1402 | 1402 Club Polo**

100% Baumwolle

**S, M, L, XL, XXL**

215 g/m<sup>2</sup>

Tee Jays

Gekämmtes, ringgesponnenes Baumwoll-Piqué | Sauber gearbeitete Leiste | Doppelnähte an Schulter, Armausschnitt und Saum | Doppelt einlaufvorbehandelt | Versiegelte Schulterpartie | Bis 40 °C waschbar

BLACK/WHITE/LIGHT GREY    DARK GREY (SOLID)/WHITE/LIGHT GREY    NAVY/WHITE/LIGHT GREY

Farbe	Größen	1	ab 25	ab 250
Coloured	S-XXL	24,80	21,76	21,10



# POLO SHIRTS (CONTRAST)



## L591 | 00577 Men's Polo Shirt Pasadena

100% Baumwolle (Grey Melange: 85% Baumwolle / 15% Viskose)

S, M, L, XL, XXL, 3XL

200 g/m<sup>2</sup>

SOL'S

100% ringgesponnene Baumwolle | Ärmelbündchen und Kragen aus 1x1 Ripp | Verstärktes Nackenband | Kurze Ärmel | Kontrast-Streifen an Kragen und Ärmelbündchen | Knopfleiste mit drei Ton-in-Ton Knöpfen | Tailliert geschnitten | Seitenschlitze | Ersatzknopf an der Innennaht

BLACK/LIME	GREY MELANGE/ORANGE	WHITE/AQUA
BLACK/WHITE	LIME/WHITE	WHITE/NAVY
FOREST GREEN/WHITE	RED/WHITE	
FRENCH NAVY/WHITE	ROYAL BLUE/WHITE	

Farbe	Größen	1	ab 50	ab 500
Coloured	S-XXL	19,60	16,52	15,84
Coloured	3XL	23,52	19,82	19,02



## JN966 | JN 966 Men's Coldblack® Polo

100% Baumwolle

S, M, L, XL, XXL, 3XL

215 g/m<sup>2</sup>

James+Nicholson

Polo mit aktuellen Kontrast-Streifen an Kragen und Ärmeln | Zuverlässiger Schutz vor UV-Strahlung UPF 30+ | Knöpfe Ton-in-Ton | Necktape in Kontrastfarbe

BLACK/WHITE/NAVY	BLACK/WHITE/RED
BLACK/WHITE/LIME GREEN	BLACK/WHITE/TURQUOISE
BLACK/WHITE/ORANGE	BLACK/WHITE/YELLOW

Farbe	Größen	1	ab 50	ab 500
Coloured	S-3XL	32,30	30,10	29,30



## JN965 | JN 965 Ladies' Coldblack® Polo

95% Baumwolle / 5% Elasthan

S, M, L, XL, XXL

215 g/m<sup>2</sup>

James+Nicholson

Gekämmte Baumwolle | Polo mit aktuellen Kontrast-Streifen an Kragen und Ärmeln | Zuverlässiger Schutz vor UV-Strahlung UPF 30+ | Fünf Knöpfe Ton-in-Ton | Necktape in Kontrastfarbe | Taillierter Schnitt

BLACK/WHITE/NAVY	BLACK/WHITE/RED
BLACK/WHITE/LIME GREEN	BLACK/WHITE/TURQUOISE
BLACK/WHITE/ORANGE	BLACK/WHITE/YELLOW

Farbe	Größen	1	ab 50	ab 500
Coloured	S-XXL	32,30	30,10	29,30



## L586 | 00578 Women's Polo Shirt Pasadena

100% Baumwolle (Grey Melange: 85% Baumwolle / 15% Viskose)

S, M, L, XL, XXL

200 g/m<sup>2</sup>

SOL'S

100% ringgesponnene Baumwolle | Ärmelbündchen und Kragen aus 1x1 Ripp | Verstärktes Nackenband | Kurze Ärmel | Kontrast-Streifen an Kragen und Ärmelbündchen | Knopfleiste mit drei Ton-in-Ton Knöpfen | Tailliert geschnitten | Seitenschlitze | Ersatzknopf an der Innennaht

BLACK/LIME	GREY MELANGE/ORANGE	WHITE/AQUA
BLACK/WHITE	LIME/WHITE	WHITE/NAVY
FOREST GREEN/WHITE	RED/WHITE	
FRENCH NAVY/WHITE	ROYAL BLUE/WHITE	

Farbe	Größen	1	ab 50	ab 500
Coloured	S-XXL	19,60	16,52	15,84



## E4900 | 4900 Men's Polo Contrast Stripes

100% Baumwolle

S, M, L, XL, XXL

220 g/m<sup>2</sup>

Promodoro

Kragen und Ärmelbündchen mit Kontrast-Streifen | Piqué-Material | Knopfleiste mit drei Knöpfen Ton-in-Ton | Gekämmte Baumwolle

BLACK/WHITE	NAVY/WHITE	WHITE/BLACK
FIRE RED/WHITE	ORANGE/WHITE	

Farbe	Größen	1	ab 50	ab 500
White	S-XXL	23,64	20,34	19,20
Coloured	S-XXL	24,10	20,74	19,58

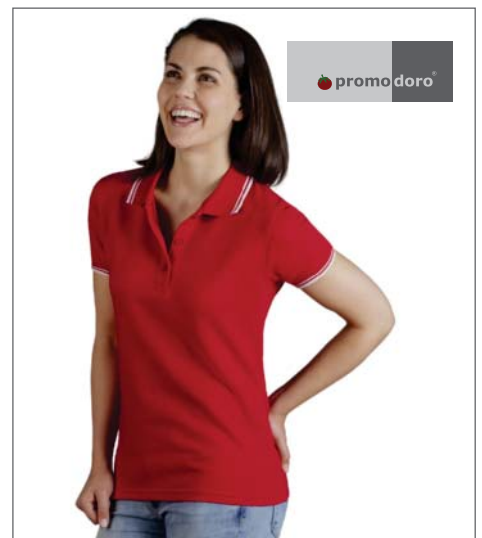

## E4910 | 4910 Women's Polo Contrast Stripes

100% Baumwolle

S, M, L, XL, XXL

220 g/m<sup>2</sup>

Promodoro

Kragen und Ärmelbündchen mit Kontrast-Streifen | Leicht tailliert | Piqué-Material | Knopfleiste mit drei Knöpfen Ton-in-Ton | Gekämmte Baumwolle

BLACK/WHITE	NAVY/WHITE	WHITE/BLACK
FIRE RED/WHITE	WHITE/BLACK	

Farbe	Größen	1	ab 50	ab 500
Coloured	S-XXL	20,00	17,24	16,26



HENBURY

**W150 | H150 Tipped Piqué Polo Shirt**

100% Baumwolle  
**S, M, L, XL, XXL**  
 225 g/m<sup>2</sup>

Henbury

Kragen und Ärmelbündchen mit Kontrast-Streifen | Drei klassische Hornknöpfe | Seitenschlitze | Offene Armabschlüsse | Piqué-Material | Formbeständiger Kragen durch Zusatznähte | Gemäß Worldwide Responsible Accredited Production (WRAP) zertifizierte Herstellung

BLACK/WHITE   NAVY/RED   NAVY/WHITE   WHITE/NAVY

Farbe	Größen	1	ab 36	ab 360
Coloured	S-XL	19,10	15,70	14,70
Coloured	XXL	20,90	17,20	16,08

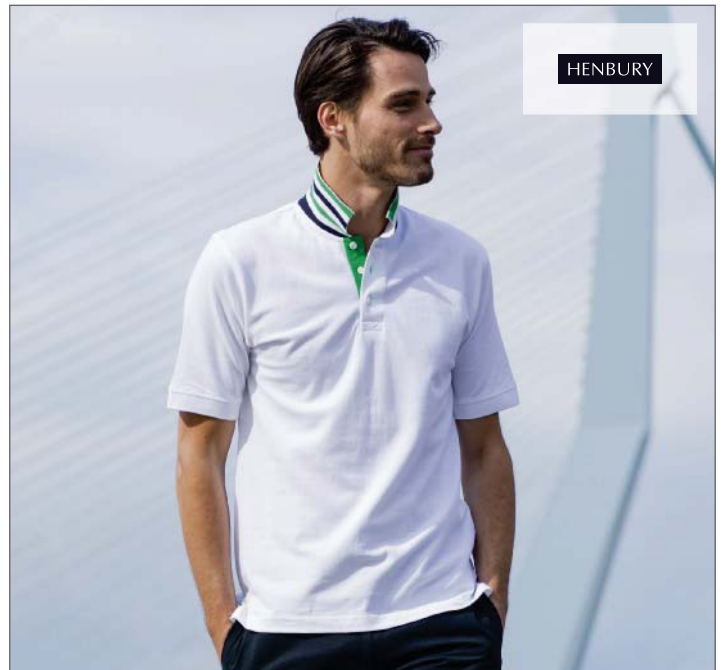

HENBURY

**W283 | H283 Men's Striped Collar Polo Shirt**

100% Baumwolle  
**S, M, L, XL, XXL**  
 225 g/m<sup>2</sup>

Henbury

3-Knopfleiste (Kontrastfarbe innen) | Kragenunterseite gestreift | Kontrastfarbiges Herringbone-Nackenband und -Seitenschlitze | Ärmelbündchen | Piqué-Material | Gemäß Worldwide Responsible Accredited Production (WRAP) zertifizierte Herstellung

BLACK/HEATHER GREY/TURQUOISE   NAVY/RED/WHITE   WHITE/BRIGHT GREEN/NAVY

Farbe	Größen	1	ab 36	ab 360
Coloured	S-XL	22,36	18,40	17,20
Coloured	XXL	24,20	19,90	18,62



**L585 | 11365 Contrast-Polo Practice**

100% Baumwolle  
**S, M, L, XL, XXL**  
 270 g/m<sup>2</sup>

SOL'S

Knopfleiste mit drei farblich abgestimmten Knöpfen | Verstärkendes Nackenband | Gerader Bund mit kontrastierenden Twill-Seitenschlitzen | Doppelnäht an Armausschnitten und Bund | Kontrastierender 2-farbig gestreifter Flachripp an Kragen und Ärmelbündchen | Piqué-Material | Gekämmte Baumwolle

BLACK/WHITE   NAVY/WHITE   SKY BLUE/WHITE  
 GOLF GREEN/WHITE   RED/WHITE   WHITE/NAVY

Farbe	Größen	1	ab 50	ab 500
Coloured	S-XXL	25,12	21,18	20,30

**L530 | 11366 Womens Polo Practice**

100% Baumwolle  
**S, M, L, XL, XXL**  
 270 g/m<sup>2</sup>

SOL'S

Gekämmte Baumwolle | Knopfleiste mit vier farblich abgestimmten Knöpfen | Verstärkendes Nackenband | Gerader Bund mit kontrastierenden Twill-Seitenschlitzen | Kontrastierender 2-farbig gestreifter Flachripp an Kragen und Ärmelbündchen | Piqué-Material

GOLF GREEN/WHITE   RED/WHITE   WHITE/NAVY  
 NAVY/WHITE   SKY BLUE/WHITE

Farbe	Größen	1	ab 50	ab 500
Coloured	S-XXL	25,12	21,18	20,30

POLO SHIRTS (BRUSTTASCHE)



NEW COLOUR

**JN988** | JN988 **Mens Gipsy Polo**

100% Baumwolle

**S, M, L, XL, XXL, 3XL**

140 g/m<sup>2</sup>

James+Nicholson

Trendiges Polo in modischem Look | Baumwoll Single-Jersey mit aufwändiger Spray Print Technik | Modisch lange Knopfleiste | Kleine Brusttasche | Figurbetonte Schnittform | Beschaffenheit und Farbe können sich beim Waschen und Tragen leicht verändern

ATLANTIC	DUSTY OLIVE	GREY	RED
CHILI	FERN GREEN	HORIZON BLUE	TERRA
DENIM	GRAPHITE(SOLID)	LIGHT YELLOW	TURQUOISE

Farbe	Größen	1	ab 50	ab 500
Coloured	S-3XL	20,40	19,00	18,50



NEW COLOUR

**JN987** | JN987 **Ladies Gipsy Polo**

100% Baumwolle

**S, M, L, XL, XXL**

140 g/m<sup>2</sup>

James+Nicholson

Trendiges Polo in modischem Look | Baumwoll Single-Jersey mit aufwändiger Spray Print Technik | Modisch lange Knopfleiste | Kleine Brusttasche | Figurbetonte Schnittform | Taillierter Schnitt | Beschaffenheit und Farbe können sich beim Waschen und Tragen leicht verändern

ATLANTIC	DUSTY OLIVE	GREY	RED
CHILI	FERN GREEN	HORIZON BLUE	TERRA
DENIM	GRAPHITE(SOLID)	LIGHT YELLOW	TURQUOISE

Farbe	Größen	1	ab 50	ab 500
Coloured	S-XXL	20,40	19,00	18,50



**JN990** | JN990 **Mens Polo**

100% Baumwolle

**S, M, L, XL, XXL, 3XL**

150 g/m<sup>2</sup>

James+Nicholson

Melange Polo mit trendigen Jeans-Details | Weiches Piqué-Material mit hohem Tragekomfort | Polokragen und Knopfleiste aus Jeans-Material | Kleine Brusttasche | Knopfleiste mit drei Knöpfen

BLACK MELANGE/DARK DENIM
DARK DENIM MELANGE/LIGHT DENIM
GREY MELANGE/DARK DENIM
LIGHT DENIM MELANGE/DARK DENIM

Farbe	Größen	1	ab 50	ab 500
Coloured	S-3XL	25,40	23,70	23,10



**JN989** | JN989 **Ladies Polo**

100% Baumwolle

**S, M, L, XL, XXL**

150 g/m<sup>2</sup>

James+Nicholson

Melange-Polo mit trendigen Jeans-Details | Weiches Piqué-Material mit hohem Tragekomfort | Polokragen und Knopfleiste aus Jeans-Material | Kleine Brusttasche | Taillierter Schnitt | Knopfleiste mit vier Knöpfen

BLACK MELANGE/DARK DENIM
DARK DENIM MELANGE/LIGHT DENIM
GREY MELANGE/DARK DENIM
LIGHT DENIM MELANGE/DARK DENIM

Farbe	Größen	1	ab 50	ab 500
Coloured	S-XXL	25,40	23,70	23,10



**K633** | KK633 **Pocket Polo**

100% Baumwolle

**S, M, L, XL, XXL**

210 g/m<sup>2</sup>

Kustom Kit

1x1 flach gestrickter Kragen und flach gestrickte Bündchen mit Ripp | Doppelte Nähte an Schultern, Armöffnungen und Bündchen | Schmale, gewobene Knopfleiste mit drei Knöpfen | Seitenbelüftungen mit V-Insert | Verstärkte Schulthersäume | Ersatzknopf | Öko-Tex® Standard 100 zertifiziert

BLACK	NAVY	WHITE
-------	------	-------

Farbe	Größen	1	ab 40	ab 400
Coloured	S-XXL	22,12	19,90	18,90



**BCPU415** | PU415 **Polo Safran Pocket / Unisex**

100% Baumwolle (Ash: 99% Baumwolle / 1% Viskose)

**M, L, XL, XXL**

180 g/m<sup>2</sup>

B&C

Kragen und Ärmelbund in 1x1 Ripp-Strick | Nackenband | Mit Futterstoff verstärkte Knopfleiste mit drei Knöpfen | Linke Brusttasche mit Futterstoff verstärkt | Farblich abgestimmte Knöpfe | Seitennähte

ASH (HEATHER)	NAVY	WHITE
BLACK	RED	

Farbe	Größen	1	ab 50	ab 500
White	M-XXL	13,84	12,56	12,12
Coloured	M-XXL	15,64	14,36	13,72



**TJ2400** | 2400 **Pocket Polo Piqué**

60% Baumwolle / 40% Polyester

**S, M, L, XL, XXL, 3XL, 4XL, 5XL**

185 g/m<sup>2</sup>

Tee Jays

1/4 Arm und 2-Knopfleiste | Doppelnähte an Schulter, sowie Armansatz und Bündchen | Waschbar bis 60 °C

BLACK	HEATHER GREY	RED	WHITE
DARK GREY (SOLID)	NAVY	ROYAL	

Farbe	Größen	1	ab 25	ab 250
Coloured	S-XXL	19,42	17,04	16,52
Coloured	3XL-5XL	22,10	19,40	18,82



**BEST SELLER**

**F532** | 63-308-0 **Pocket Polo 65/35**

65% Polyester / 35% Baumwolle

**S, M, L, XL, XXL, 3XL**

White 170 g/m<sup>2</sup>, Coloured 180 g/m<sup>2</sup>

Fruit of the Loom

3-Knopfleiste mit gleichfarbigen Knöpfen | Gleichfarbige Brusttasche | Nackenband | Waschbar bis 60 °C

BLACK	NAVY	ROYAL BLUE
HEATHER GREY	RED	WHITE

Farbe	Größen	1	ab 36	ab 360
White	S-3XL	11,52	10,30	9,48
Coloured	S-3XL	13,22	11,82	10,88

POLO SHIRTS (BRUSTTASCHE)



**Z011** | R-011M-0 **Workwear-Poloshirt**

100% Baumwolle (Light Oxford: 93% Baumwolle / 7% Polyester)  
**XS, S, M, L, XL, XXL, 3XL, 4XL**  
 215 g/m<sup>2</sup> Russell

Ringgesponnenes Baumwoll-Piqué | Flachstrick-Kragen und -Ärmelbündchen mit Strukturstreifen | Kragenstand für Stabilität und besonderen Tragekomfort | Nackenband, verstärkter Sattel | Brusttasche links | Kunststoffüberzogene Metall-Knöpfe | Ersatzknopf in der Seitennaht | Doppelschichtige Schulterpasse für höhere Strapazierfähigkeit | Verstärkung an Knopfleiste und Seitenschlitzen | Doppelnäht am Armausschnitt und Bund | Waschbar bis 60 °C | trockengeeignet

BLACK	CLASSIC RED	ORANGE
BOTTLE GREEN	FRENCH NAVY	WHITE
BRIGHT ROYAL	LIGHT OXFORD (HEATHER)	

Farbe	Größen	1	ab 36	ab 360
Coloured	XS-4XL	20,44	18,18	17,28



**NEW**

**JN026** | JN026 **Polo-Piqué Pocket**

60% Baumwolle / 40% Polyester  
**S, M, L, XL, XXL, 3XL**  
 210 g/m<sup>2</sup> James+Nicholson

Klassisches Piqué Polo-Shirt mit Brusttasche | Hochwertiges, feinstrukturiertes Piqué-Material | Ringgesponnene Baumwolle | Gestrickter Polokragen und Ärmelbündchen | Seitenschlitze | Aufgesetzte Brusttasche | Nackenband | Knöpfe Ton-in-Ton | Doppelnähte an Schultern und Armausschnitt

ANTHRACITE MELANGE	DARK GREEN	ROYAL
BLACK	NAVY	WHITE
BROWN	RED	

Farbe	Größen	1	ab 50	ab 500
White	S-3XL	15,00	14,00	13,60
Coloured	S-3XL	16,90	15,80	15,40



**E4100** | 4100 **Men's Heavy Polo Pocket**

100% Baumwolle  
**XS, S, M, L, XL, XXL, 3XL, 4XL, 5XL**  
 220 g/m<sup>2</sup> Promodoro

Seitenschlitze | Doppelnähte an Ärmeln | Piqué-Material | Knopfleiste mit drei Hornknöpfen | Rückenteil länger | Brusttasche | Gekämmte Baumwolle

BABYBLUE	FOREST	ORANGE
BLACK	KELLY GREEN	ROYAL
FIRE RED	NAVY	WHITE

Farbe	Größen	1	ab 50	ab 500
White	XS-XXL	20,56	17,72	16,70
White	3XL	23,66	20,36	19,22
White	4XL	27,20	23,42	22,10
White	5XL	32,62	28,10	26,50
Coloured	XS-XXL	23,36	20,10	18,98
Coloured	3XL	26,86	23,12	21,82
Coloured	4XL	30,90	26,60	25,10
Coloured	5XL	37,08	31,92	30,12



**Z569L** | R-569L-0 **Longsleeve Classic Cotton Polo**

100% Baumwolle (Light Oxford: 93% Baumwolle / 7% Polyester)  
**XS, S, M, L, XL, XXL**  
 White 195 g/m<sup>2</sup>, Coloured 200 g/m<sup>2</sup> Russell

Gekämmte, ringgesponnene Baumwolle | Doppelnäht am Bund | Flachstrick-Kragen | Nackenband | Ersatzknopf in der Naht | Piqué-Material | Einfach gerippte Bündchen | Verstärkte Schulternaht | Seitenschlitze | 2-Knopfleiste mit farblich abgestimmten Knöpfen

XS, S, M, L, XL, XXL	
FRENCH NAVY	WHITE

S, M, L, XL, XXL		
BLACK	CLASSIC RED	LIGHT OXFORD (HEATHER)

Farbe	Größen	1	ab 36	ab 360
White	XS-XXL	14,76	13,10	12,46
Coloured	XS-XXL	16,82	14,94	14,20



**S540** | ST3400 **Long Sleeve Polo**

100% Baumwolle (Grey Heather: 85% Baumwolle / 15% Viskose)  
**S, M, L, XL, XXL**  
 170 g/m<sup>2</sup> Stedman®

Ringspinn-Baumwolle | Nackenband | Mit Ärmelbündchen | Drei Ton-in-Ton-Knöpfe | Seitennaht | Waschbar bis 40 °C | Casual Fit | Textilien frei von Schadstoffen nach ÖKO-TEX® Standard 100 | Ethisch verantwortungsvoll produziert gemäß WRAP-Richtlinien

BLACK OPAL	NAVY BLUE
GREY HEATHER	WHITE

Farbe	Größen	1	ab 48	ab 480
White	S-XXL	11,72	10,26	9,58
Coloured	S-XXL	13,90	12,16	11,38



**L539** | 11328 **Longsleeve Polo Star**

100% Baumwolle (Grey Melange: 85% Baumwolle / 15% Viskose)  
**S, M, L, XL, XXL**  
 170 g/m<sup>2</sup> SOL'S

Gekämmte Baumwolle | Verstärkte Knopfleiste mit drei Knöpfen Ton-in-Ton | Piqué-Material | Ripp-Strick-Kragen und Nackenband | Unten gerade geschnitten | Seitennaht | Seitenschlitze | Ripp-Bündchen

BLACK	NAVY	WHITE
GREY MELANGE	RED	

Farbe	Größen	1	ab 50	ab 500
White	S-XXL	17,46	14,72	14,10
Coloured	S-XXL	20,92	17,62	16,90



449

**F541N** | 63-310-0 **Premium Long Sleeve Polo**

100% Baumwolle (Ash: 90% Baumwolle / 10% Polyester)

**S, M, L, XL, XXL, 3XL**

White 170 g/m<sup>2</sup>, Coloured 180 g/m<sup>2</sup> Fruit of the Loom

3-Knopfleiste mit gleichfarbigen Knöpfen | Armabschlüsse gerippt aus Baumwolle/Elasthan | Seitenschlitze

ASH (HEATHER)	FOREST GREEN	ROYAL BLUE
BLACK	NAVY	WHITE
DEEP NAVY	RED	

Farbe	Größen	1	ab 36	ab 360
White	S-3XL	14,80	13,22	12,18
Coloured	S-3XL	15,74	14,06	12,94



**SF44** | SK044 **Ladies Long Sleeved Stretch Polo**

96% Baumwolle / 4% Elasthan (Heather Grey : 80% Baumwolle / 15% Viskose / 5% Elasthan)

**S, M, L, XL**

200 g/m<sup>2</sup> SF Women

Tailliert geschnitten | Sechs Gleichfarbige Knöpfe | Armabschluss mit Knopf | Seitenschlitze | Elasthan-Anteil für gute Passform

BLACK	HEATHER GREY	WHITE
-------	--------------	-------

Farbe	Größen	1	ab 36	ab 360
Coloured	S-XL	22,50	18,50	17,76

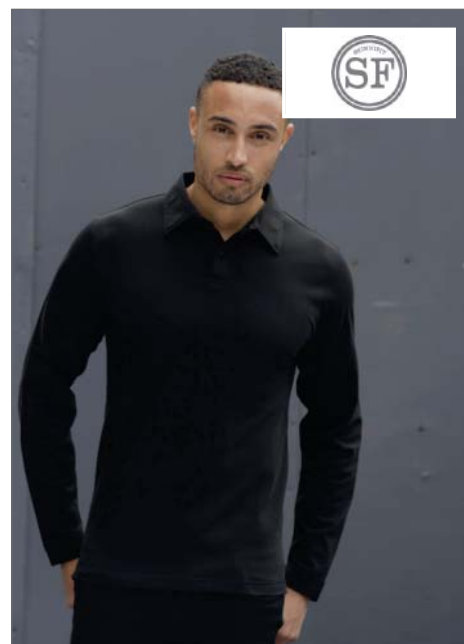

**SFM44** | SF044 **Mens Long Sleeved Stretch Polo**

96% Baumwolle / 4% Elasthan

**S, M, L, XL, XXL**

200 g/m<sup>2</sup> SF Men

2-Knopfleiste | Ärmel in Hemdoptik mit Überschlag und Knopf | Seitenschlitze | Weiches Mikro-Piqué | Elasthan-Anteil für optimale Passform

BLACK
-------

Farbe	Größen	1	ab 36	ab 360
Black	S-XXL	25,40	20,90	20,06



**K356** | KK356 **Mens Arundel Polo Shirt Long Sleeve**

50% Baumwolle / 50% Polyacryl

**S, M, L, XL, XXL**

12 Gauge Kustom Kit

Flach gestrickter, verbundener 1x1 Ripp-Kragen | 1x1 Ripp-Bündchen | Knopfleiste mit drei Knöpfen Ton-in-Ton | Verstärkte Schultersäume | Öko-Tex® Standard 100 zertifiziert

BLACK	GRAPHITE (SOLID)	NAVY
-------	------------------	------

Farbe	Größen	1	ab 25	ab 250
Coloured	S-XXL	35,46	31,90	30,30



**NH541** | K7 LONG MEN **Mens Longsleeve Polo**

100% Baumwolle

**M, L, XL, XXL**

200 g/m<sup>2</sup> Nath

Halbgekämmte Baumwolle | Feines Mikro-Piqué-Material | Gestrickter Kragen | 3-Knopfleiste mit Ton-in-Ton-Knöpfen | Nackenband | Seitenschlitze | Medium Fit

BLACK	DEEP NAVY	SKY
BOTTLE GREEN	RED	WHITE

Farbe	Größen	1	ab 50	ab 500
White	M-XXL	11,46	10,50	9,00
Coloured	M-XXL	13,38	12,26	10,52



**NH542** | K7 LONG WOMAN **Woman Longsleeve Polo**

100% Baumwolle

**S, M, L, XL**

200 g/m<sup>2</sup> Nath

Halbgekämmte Baumwolle | Feines Mikro-Piqué-Material | Gestrickter Kragen | 4-Knopfleiste mit Ton-in-Ton-Knöpfen | Nackenband | Seitenschlitze | Medium Fit

BLACK	RED	WHITE
-------	-----	-------

Farbe	Größen	1	ab 50	ab 500
White	S-XL	11,46	10,50	9,00
Coloured	S-XL	13,38	12,26	10,52



BEST  
SELLER

**BCPU414** | PU414 **Polo Safran Longsleeve / Unisex**

100% Baumwolle (Heather Grey: 90% Baumwolle / 10% Viskose; Ash: 99% Baumwolle / 1% Viskose)

**S, M, L, XL, XXL, 3XL**

180 g/m<sup>2</sup> B&C

Kragen aus 1x1 Ripp-Strick | Ärmelbund in 1x1 Ripp-Strick mit Elasthan | Mit Futterstoff verstärkte Knopfleiste mit drei, farblich abgestimmten, Knöpfen | Nackenband | Seitennäht

S, M, L, XL, XXL, 3XL

BLACK	RED
NAVY	WHITE

S, M, L, XL, XXL

ASH (HEATHER)	GOLD	ROYAL BLUE
BOTTLE GREEN	HEATHER GREY	
BROWN	PUMPKIN ORANGE	

Farbe	Größen	1	ab 40	ab 400
White	S-3XL	14,50	13,18	12,54
Coloured	S-3XL	18,16	16,64	15,72



**BCPW456** | PW456 **Polo Safran Pure Longsleeve / Women**

100% Baumwolle

**XS, S, M, L, XL, XXL**

180 g/m<sup>2</sup> B&C

Kragen in 1x1 Ripp-Strick | Nackenband | Mit Futterstoff verstärkte Knopfleiste mit vier, farblich abgestimmten, Knöpfen | Femininer Schnitt | Seitennähte | Seitenschlitze

BLACK	NAVY	ROYAL BLUE
BROWN	RED	WHITE

Farbe	Größen	1	ab 25	ab 250
White	XS-XXL	14,50	13,18	12,54
Coloured	XS-XXL	18,16	16,64	15,72



NEW  
COLOUR

**L535** | 11317 **Ladies Longsleeve Polo Podium**

100% Baumwolle (Melange grey: 85% Baumwolle / 15% Viskose; Charcoal melange: 60% Baumwolle / 40% Polyester)

**S, M, L, XL**

210 g/m<sup>2</sup> SOL'S

Gekämmte Baumwolle | Piqué-Material | Strick-Kragen | Vier Ton-in-Ton Knöpfe | Gerade geschnittener Bund | Verstärktes Nackenband | Taillierter Schnitt | Gewebtes Nackenlabel

BLACK	MELANGE GREY
BURGUNDY	NAVY
CHARCOAL MELANGE	RED
CHOCOLATE	ROYAL BLUE
GOLF GREEN	SKY BLUE
KELLY GREEN	WHITE

Farbe	Größen	1	ab 50	ab 500
White	S-XL	19,50	16,42	15,76
Coloured	S-XL	22,14	18,66	17,90



KUSTOM KIT.

**K430** | KK430 **Piqué Polo Shirt Long Sleeved**

65% Polyester / 35% Baumwolle

**S, M, L, XL, XXL**

200 g/m<sup>2</sup> Kustom Kit

1x1 flach gestrickter Ripp-Kragen | 2x2 Elasthan-Bündchen mit Ripp | Doppelte Nähte an Schultern, Armöffnungen und Bündchen | Schmale Leiste mit drei Knöpfen | Seitenbelüftungen | Verstärkte Schulthersäume | Ersatzknopf | TearAway-Label | Öko-Tex® Standard 100 zertifiziert

BLACK	GRAPHITE (SOLID)	NAVY
-------	------------------	------

Farbe	Größen	1	ab 25	ab 250
Coloured	S-XXL	24,12	21,70	20,62



**BCPU423** | PU423 **Polo Heavymill Longsleeve / Unisex**

100% Baumwolle (Heather Grey: 90% Baumwolle / 10% Viskose)

**S, M, L, XL, XXL**

230 g/m<sup>2</sup> B&C

Kragen in 1x1 Ripp-Strick | Ärmelbund in 1x1 Ripp-Strick mit Elasthan | Mit Futterstoff verstärkte Knopfleiste mit drei, farblich abgestimmten, Knöpfen | Seitenschlitze | Seitennähte | Nackenband

BLACK	HEATHER GREY	RED
DARK GREY (SOLID)	NAVY	SAND

Farbe	Größen	1	ab 40	ab 400
Coloured	S-XXL	20,42	18,58	18,02



NEW  
COLOUR

**L549** | 11353 **Longsleeve Polo Winter II**

100% Baumwolle (Grey melange: 85% Baumwolle / 15% Viskose; Charcoal melange: 60% Baumwolle / 40% Polyester)

**S, M, L, XL, XXL, 3XL**

210 g/m<sup>2</sup> SOL'S

Strick-Kragen | 3-Knopfleiste | Knöpfe Ton-in-Ton | Nackenband | Gekämmte Baumwolle | Piqué-Material | Seitenschlitze

S, M, L, XL, XXL, 3XL

BLACK	NAVY	WHITE
GREY MELANGE	RED	

S, M, L, XL, XXL

BURGUNDY	GOLF GREEN	SAND
CHARCOAL MELANGE	KELLY GREEN	SKY BLUE
CHOCOLATE	ROYAL BLUE	

Farbe	Größen	1	ab 50	ab 500
White	S-XXL	19,50	16,42	15,76
White	3XL	22,40	18,88	18,10
Coloured	S-XXL	22,14	18,66	17,90
Coloured	3XL	25,46	21,46	20,58





**G85900** | 85900 **Premium Cotton® Long Sleeve Double Piqué Polo**

100% Baumwolle (Sport Grey: 90% Baumwolle / 10% Polyester)  
**S, M, L, XL, XXL, 3XL**  
 White 211 g/m<sup>2</sup>, Coloured 220 g/m<sup>2</sup> Gildan

Seitliche Nähte mit Belüftungsschlitzen | Randverstärkte Polo-Kragen und Bündchen | Thermotransfer-Etikett | Nach vorne gezogene Schulter mit Steppnaht | Knopfleiste mit verstärkter Abdeckung | Drei farbige Knöpfe Ton-in-Ton | Zweinadelstich am Saum

BLACK	ROYAL
NAVY	SPORT GREY (HEATHER)
RED	WHITE

Farbe	Größen	1	ab 36	ab 360
White	S-XXL	12,82	10,00	9,40
White	3XL	15,44	12,24	11,50
Coloured	S-XXL	14,14	11,30	10,62
Coloured	3XL	17,06	13,70	12,88



**TJ146** | 146 **Ladies Stretch Long Sleeve Polo**

95% Baumwolle / 5% Elasthan  
**S, M, L, XL, XXL, 3XL**  
 215 g/m<sup>2</sup> Tee Jays

95% gekämmte, ringgesponnene Baumwolle / 5% Elasthan | Mini-Piqué | Sauber gearbeitete 5-Knopfleiste | Mini-Piqué | Enge Passform | Doppelt einlaufvorbehandelt | Nackenband von Schulter zu Schulter | Flachstrick-Kragen mit Lycra | Lange Ärmel mit Manschette

BLACK	NAVY	WHITE
-------	------	-------

Farbe	Größen	1	ab 25	ab 250
Coloured	S-XXL	32,64	28,66	27,80
Coloured	3XL	35,36	31,02	30,08



**TJ1406** | 1406 **Mens Stretch Long Sleeve Polo**

95% Baumwolle / 5% Elasthan  
**S, M, L, XL, XXL, 3XL**  
 215 g/m<sup>2</sup> Tee Jays

95% Gekämmte, ringgesponnene Baumwolle / 5% Elasthan | Mini-Piqué | Sauber gearbeitete Leiste | Enge Passform | Doppelt einlaufvorbehandelt | Nackenband von Schulter zu Schulter | Flachstrick-Kragen mit Lycra | Lange Ärmel mit Manschette

BLACK	NAVY	WHITE
-------	------	-------

Farbe	Größen	1	ab 25	ab 250
Coloured	S-XXL	32,64	28,66	27,80
Coloured	3XL	35,36	31,02	30,08



**E4600** | 4600 **Men's Heavy Polo Longsleeve**

100% Baumwolle  
**S, M, L, XL, XXL**  
 220 g/m<sup>2</sup> Promodoro

Langarm Polo | Knopfleiste mit drei Knöpfen Ton-in-Ton | Piqué-Material | Gekämmte Baumwolle

BLACK	NAVY
FIRE RED	WHITE

Farbe	Größen	1	ab 50	ab 500
White	S-XXL	20,62	17,76	16,76
Coloured	S-XXL	23,90	20,58	19,42



**E4605** | 4605 **Women's Heavy Polo Longsleeve**

100% Baumwolle  
**XS, S, M, L, XL, XXL**  
 220 g/m<sup>2</sup> Promodoro

Hochwertig verarbeitete Knopfleiste mit drei Knöpfen Ton-in-Ton | Seitliche Schlitze | Leicht tailliert | Piqué-Material | Gekämmte Baumwolle

BLACK	NAVY
FIRE RED	WHITE

Farbe	Größen	1	ab 50	ab 500
White	XS-XXL	20,52	17,68	16,68
Coloured	XS-XXL	22,00	18,94	17,88



**W105** | H105 **Long Sleeved Cotton Piqué Polo Shirt**

100% Baumwolle  
**S, M, L, XL, XXL**  
 225 g/m<sup>2</sup> Henbury

Schmale Ärmelbündchen | Seitenschlitze | Stehkragen | Drei Hornknöpfe | Doppelnähte | Piqué-Material | Gemäß World-wide Responsible Accredited Production (WRAP) zertifizierte Herstellung

BLACK	NAVY	WHITE
-------	------	-------

Farbe	Größen	1	ab 36	ab 360
Coloured	S-XL	20,90	17,20	16,08
Coloured	XXL	22,50	18,50	17,30

# SWEAT SHIRTS

Basic  
213-227

Half-Zip  
228-229

Fashion  
230-235

Polo Rugby  
236

Hooded  
237-253

Hooded Contrast  
254-257

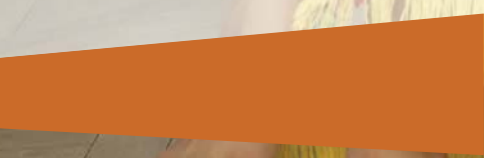



**BY025** | BY025 **Ladies Light Crewneck**

60% Baumwolle / 40% Polyester

**XS, S, M, L, XL**

210 g/m<sup>2</sup> Build Your Brand

Gekämmte Baumwolle | Neutrales Größenlabel ohne Branding, für Nackendruck geeignet | Set-In-Ärmel | Modische Overlooknähte an Saum und Ärmel | Crewnecktypischer Kreuzstick am Halsausschnitt | Nackenband | Ripp-Bündchen an Saum, Hals- und Ärmelöffnungen | Halbmond im Nacken | Lang geschnitten



Farbe	Größen	1	ab 40	ab 400
Coloured	XS-XL	18,96	17,00	16,00

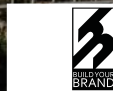

**BY010** | BY010 **Light Crew Sweatshirt**

60% Baumwolle / 40% Polyester

**S, M, L, XL, XXL**

210 g/m<sup>2</sup> Build Your Brand

Gekämmte Baumwolle | Neutrales Größenlabel ohne Branding, für Nackendruck geeignet | Set-In-Ärmel | Modische Overlooknähte an Saum und Ärmel | Crewnecktypischer Kreuzstick am Halsausschnitt | Nackenband | Ripp-Bündchen an Saum, Hals- und Ärmelöffnungen | Halbmond im Nacken | Lang geschnitten



Farbe	Größen	1	ab 40	ab 400
Coloured	S-XXL	19,96	17,90	16,86



**JH045** | JH045 **Girlie Heather Sweat**

50% Polyester / 50% Baumwolle

**XS, S, M, L, XL**

225 g/m<sup>2</sup> Just Hoods

Rundhals-Sweatshirt aus leichtem Material | Girlie-Schnitt | Leichtes Material für weichen Griff | Angesetzte Ärmel | Kragen, Ärmelbündchen und Saum gerippt



Farbe	Größen	1	ab 24	ab 240
Coloured	XS-XL	17,54	14,50	13,84



**L326** | 01168 **Sweatshirt Spider**

50% Baumwolle / 50% Polyester

**S, M, L, XL, XXL, 3XL**

260 g/m<sup>2</sup> SOL'S

Nackenband | Ripp-Strick-Bündchen, -Ausschnitt und -Saum mit Elasthan



Farbe	Größen	1	ab 30	ab 300
White	S-XXL	12,96	11,06	10,78
White	3XL	15,56	13,28	12,94
Coloured	S-XXL	14,04	11,98	11,66
Coloured	3XL	16,84	14,38	14,00

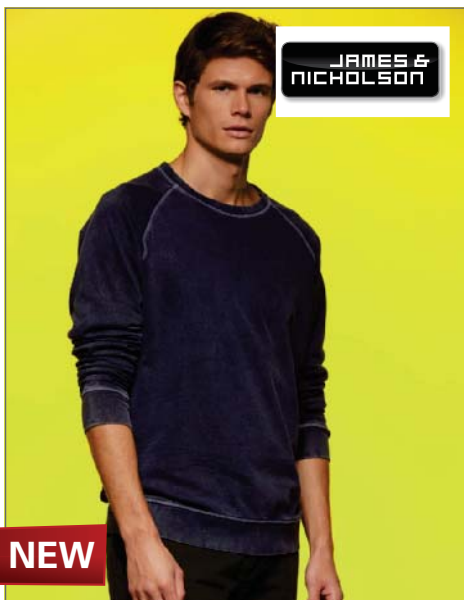

**NEW**

**JN760** | JN760 **Men's Casual Sweat**

100% Baumwolle

**S, M, L, XL, XXL, 3XL**

240 g/m<sup>2</sup> James+Nicholson

Basic Sweat im modischen Look | French-Terry Qualität | Gerader, lässiger Schnitt | Rundhalsausschnitt | Raglan-Ärmel | Kontrastnähte an Ärmelansatz, Kragen und Bund | Kragen, Bund und Arm Bündchen mit Elasthan



Farbe	Größen	1	ab 30	ab 300
Coloured	S-3XL	27,60	25,80	25,10

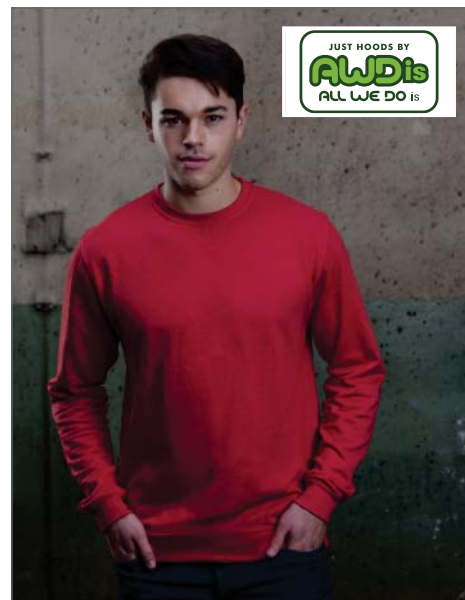

**JH040** | JH040 **Heather Sweat**

50% Baumwolle / 50% Polyester

**S, M, L, XL, XXL**

225 g/m<sup>2</sup> Just Hoods

Rundhals-Sweatshirt aus leichtem Material für weichen Griff | Schmal geschnitten | Angesetzte Ärmel | Kragen, Bündchen und Saum gerippt | Nackenband | Gesticktes V-Detail im vorderen Halsbereich



Farbe	Größen	1	ab 24	ab 240
Coloured	S-XXL	17,54	14,50	13,84



**BEST  
SELLER**

**F330** | 62-156-0 **New Lightweight Set-In Sweat**

80% Baumwolle / 20% Polyester

**S, M, L, XL, XXL**

240 g/m<sup>2</sup>

Fruit of the Loom

Lightweight Sweat, unbrushed | Hals-, Armausschnitt und Bündchen aus Baumwolle/Lycra® Ripp | Belcoro® Garn

AZURE BLUE	DEEP NAVY	LIGHT GRAPHITE (SOLID)	ROYAL BLUE
BLACK	FUCHSIA	ORANGE	WHITE
BOTTLE GREEN	HEATHER GREY	PURPLE	
BURGUNDY	KELLY GREEN	RED	

Farbe	Größen	1	ab 24	ab 240
White	S-XXL	10,22	9,14	8,42
Coloured	S-XXL	11,74	10,50	9,66



**F315** | 62-146-0 **Lady-Fit Lightweight Raglan Sweat**

80% Baumwolle / 20% Polyester

**XS, S, M, L, XL, XXL**

240 g/m<sup>2</sup>

Fruit of the Loom

Lightweight Sweat-Material, unbrushed | Raglan-Ärmel | Hals- und Armausschnitt, sowie Bündchen aus Baumwolle/Lycra® Ripp | Femininer Schnitt durch taillierte Seitennähte | Belcoro® Garn

AZURE BLUE	DEEP NAVY	LIGHT GRAPHITE (SOLID)	ROYAL BLUE
BLACK	FUCHSIA	ORANGE	WHITE
BOTTLE GREEN	HEATHER GREY	PURPLE	
BURGUNDY	KELLY GREEN	RED	

Farbe	Größen	1	ab 24	ab 240
Coloured	XS-XXL	12,12	10,84	9,98



**F310** | 62-138-0 **Lightweight Raglan Sweat**

80% Baumwolle / 20% Polyester

**S, M, L, XL, XXL**

240 g/m<sup>2</sup>

Fruit of the Loom

Lightweight Sweat-Material, unbrushed | Raglan-Ärmel | Hals- und Armausschnitt, sowie Bündchen aus Baumwolle/Lycra® Ripp | Belcoro® Garn

AZURE BLUE	DEEP NAVY	LIGHT GRAPHITE (SOLID)	ROYAL BLUE
BLACK	FUCHSIA	ORANGE	WHITE
BOTTLE GREEN	HEATHER GREY	PURPLE	
BURGUNDY	KELLY GREEN	RED	

Farbe	Größen	1	ab 24	ab 240
White	S-XXL	10,06	9,00	8,28
Coloured	S-XXL	11,70	10,46	9,64



**A72000 | 72000 Crewneck French Terry Sweatshirt**

60% Polyester / 40% Baumwolle

**S, M, L, XL, XXL**

237 g/m<sup>2</sup> Anvil

Gekämmtes, ringgesponnenes Baumwoll/Polyester-French Terry | Kontrastfarbenedes graues Nackenband | Vorgezogene Schulterpartie | Gewebtes Label | Innen nicht angeraut | 1x1 Ripp-Strick-Manschetten und -Bund | Doppelnähte an Nacken, Schulter und Bund | Vorgeschrumpft

BLACK	HEATHER DARK GREY	HEATHER GREY	NAVY
HEATHER BLUE	HEATHER GREEN	HEATHER PURPLE	

Farbe	Größen	1	ab 24	ab 240
Coloured	S-XXL	14,80	12,42	11,78

**A72000L | 72000L Women's French Terry Sweatshirt**

60% Polyester / 40% Baumwolle

**S, M, L, XL, XXL**

237 g/m<sup>2</sup> Anvil

Ringgesponnenes Baumwoll/Polyester-French Terry | Taillierter Schnitt mit Princess-Nähten | Vorgezogene Schulterpartie | Gewebtes Label | 1x1 Ripp-Strick-Manschetten und -Bund | Zweifache Naht an Nacken, Schulter und Bund | Vorgeschrumpft

BLACK	HEATHER DARK GREY	HEATHER GREY	NAVY
HEATHER BLUE	HEATHER GREEN	HEATHER PURPLE	WHITE

Farbe	Größen	1	ab 24	ab 240
Coloured	S-XXL	14,80	12,42	11,78



**A71000 | 71000 Men's Crew Neck Sweatshirt**

75% Baumwolle / 25% Polyester (Heather Grey: 70% Baumwolle / 30% Polyester)

**S, M, L, XL, XXL, 3XL**

245 g/m<sup>2</sup>

Anvil

Gekämmte, ringgesponnene Baumwolle | Kontrastfarbenes, weißes Nackenband, ca. 2 cm | Halbmond-Patch auf der Rückseite innen | Schulternaht ca. 5 cm nach vorn versetzt | 1x1 Athletic Strick-Material mit Elasthan an Arm und Saum | Aufliegende Doppelnähte an Nacken, Schultern und Bund | Ripp-Bündchen an Arm, Hals und Saum mit Elasthan

BLACK	GREEN APPLE	NAVY
CHARCOAL (SOLID)	HEATHER GREY	ROYAL BLUE
CITY GREEN	INDEPENDENCE RED	WHITE

Farbe	Größen	1	ab 24	ab 240
Coloured	S-XXL	15,24	12,78	12,14
Coloured	3XL	19,84	16,60	15,76



**A71000FL | 71000FL Women's Crew Neck Sweatshirt**

75% Baumwolle / 25% Polyester (Heather Grey: 70% Baumwolle / 30% Polyester)

**S, M, L, XL, XXL**

245 g/m<sup>2</sup>

Anvil

Gekämmte, ringgesponnene Baumwolle | Kontrastfarbenes, weißes Nackenband, ca. 2 cm | Halbmond-Patch auf der Rückseite innen | Schulternaht ca. 5 cm nach vorn versetzt | 1x1 Athletic Strick-Material mit Elasthan an Arm und Saum | Dreifachnähte an Nacken und Schultern | Ripp-Bündchen an Arm, Hals und Saum mit Elasthan

BLACK	GREEN APPLE	NAVY
CHARCOAL (SOLID)	HEATHER GREY	ROYAL BLUE
CITY GREEN	INDEPENDENCE RED	WHITE

Farbe	Größen	1	ab 24	ab 240
Coloured	S-XXL	15,24	12,78	12,14



**G18000 | 18000 Heavy Blend™ Crewneck Sweatshirt**

50% Baumwolle / 50% Polyester

**S, M, L, XL, XXL, 3XL, 4XL, 5XL**

White 265 g/m<sup>2</sup>, Coloured 279 g/m<sup>2</sup>

Gildan

Doppelnähte | Strick-Bündchen | Innen angeraut | Weiches Griffgefühl | Einlaufvorbehandelt | Durch eine Vierteldrehung des Schlauchs bei der Verarbeitung wird eine Mittelfalte im Shirt vermieden

S, M, L, XL, XXL			
ANTIQUE CHERRY RED (HEATHER)	DARK HEATHER	KIWI	SAFETY GREEN
ANTIQUE SAPPHIRE (HEATHER)	FOREST GREEN	LIGHT BLUE	SAFETY ORANGE
ASH (HEATHER)	GARNET	LIGHT PINK	SAFETY PINK
CAROLINA BLUE	GOLD	MAROON	SAND
CHARCOAL (SOLID)	HELICONIA	MILITARY GREEN	SAPPHIRE
CHERRY RED	INDIGO BLUE	ORANGE	
DARK CHOCOLATE	IRISH GREEN	PURPLE	

S, M, L, XL, XXL, 3XL, 4XL, 5XL		
BLACK	RED	SPORT GREY (HEATHER)
NAVY	ROYAL	WHITE

Farbe	Größen	1	ab 36 (4XL ab 12)	ab 360 (4XL ab 120)
White	S-XXL	11,78	9,54	8,96
White	3XL	14,80	11,96	11,24
White	4XL-5XL	14,80	11,96	11,24
Coloured	S-XXL	13,24	10,74	10,10
Coloured	3XL	16,66	13,50	12,70
Coloured	4XL-5XL	16,66	13,50	12,70

# SWEAT SHIRTS (BASIC)



## S5620 | ST5620 Active Sweatshirt

80% Baumwolle / 20% Polyester (Grey Heather: 70% Baumwolle / 30% Polyester)

S, M, L, XL, XXL

280 g/m<sup>2</sup> Stedman®

Seitenblenden | Breites, modernes Ripp-Bündchen mit Elasthan an Ärmel und Saum | Dekorative Flatlock-Nähte | Angeraute Innenseite | Eingefasster Ripp-Kragen mit Elasthan | Pflegeetikett in der Seitenblende | Kleines Größenetikett im Nacken | Regular Fit | Waschbar bis 40 °C | Textilien frei von Schadstoffen nach ÖKO-TEX® Standard 100 | Ethisch verantwortungsvoll produziert gemäß WRAP-Richtlinien

BLACK OPAL	GREY HEATHER	SLATE GREY (SOLID)
BLUE MIDNIGHT	HAWAII BLUE	
CRIMSON RED	KIWI GREEN	

Farbe	Größen	1	ab 24	ab 240
Coloured	S-XXL	21,78	19,12	17,88



## Z262N | R-262M-0 Authentic Sweatshirt

80% Baumwolle / 20% Polyester

XS, S, M, L, XL, XXL, 3XL

280 g/m<sup>2</sup> Russell

Gekämmte, ringgesponnene Baumwolle | Angesetzte Ärmel | Gerader Schnitt für ein zeitgemäßes Erscheinungsbild | Saum und Bündchen weiter geschnitten | Schlankere Schulterpartie und Ärmel | Decknähte an Armausschnitten, Bündchen und Saum | Nackenband in Fischgrätoptik | Seitennähte für optimale Passform | Luxuriöses, 3-lagiges Material für hohen Tragekomfort und exzellente Performance

APPLE	CLASSIC RED	PURPLE
BLACK	CONVOY GREY (SOLID)	SKY
BOTTLE GREEN	FRENCH NAVY	WHITE
BRIGHT ROYAL	FUCHSIA	
BURGUNDY	LIGHT OXFORD (HEATHER)	

Farbe	Größen	1	ab 36	ab 360
Coloured	XS-3XL	17,46	15,52	14,76



## SW298 | SW298 Best Value Sweat

80% Baumwolle / 20% Polyester (Sports Grey: 85% Baumwolle / 15% Polyester)

S, M, L, XL, XXL

280 g/m<sup>2</sup> Starworld

Gekämmte Baumwolle | Innen angeraut | Schlauchware | Set-In-Ärmel | Doppelnähte | Nackenband | Schwere Ripp-Bündchen an Ärmeln und Saum | Vorgeschumpft mit Antipilling-Ausstattung | Waschbar bis 40 °C | Öko-Tex® Standard 100 zertifiziert | WRAP zertifiziert

BLACK	DARK HEATHER	RACING GREEN
BLUE HEATHER	DEEP NAVY	SPORTS GREY (MELANGE)
BRIGHT RED	DEEP ROYAL	WHITE
BURGUNDY HEATHER	INDIGO HEATHER	
CHARCOAL	ORANGE	

Farbe	Größen	1	ab 25	ab 250
White	S-XXL	11,40	9,96	9,30
Coloured	S-XXL	12,06	10,52	9,84



## E2199 | 2199 Men's Sweater 80/20

80% Baumwolle / 20% Polyester (Sports Grey: 85% Baumwolle / 15% Viskose)

S, M, L, XL, XXL, 3XL

280 g/m<sup>2</sup> Promodoro

Elasthan-Bündchen an Ärmeln und Saum | Molton brushed | 80% gekämmte Baumwolle / 20% Polyester (Sports Grey: 85% gekämmte Baumwolle / 15% Viskose)

ASH (HEATHER)	GOLD	SPORTS GREY (HEATHER)
BLACK	LIGHT GREY (SOLID)	WHITE
BURGUNDY	NAVY	WILD LIME
FIRE RED	ORANGE	
FOREST	ROYAL	

Farbe	Größen	1	ab 25	ab 250
White	S-XXL	21,72	18,82	17,74
White	3XL	24,98	21,64	20,40
Coloured	S-XXL	22,78	19,76	18,82
Coloured	3XL	26,20	22,72	21,66



## BCWU610 | WU610 Open Hem Sweat

80% Baumwolle / 20% Polyester

S, M, L, XL, XXL

280 g/m<sup>2</sup> B&C

Perfect Sweat Technology: Qualitätsgewebe für optimale Bedruckbarkeit, Tragekomfort und Strapazierfähigkeit | Gerader Schnitt mit Seitenschlitzen unten | Kragen in 1x1 Ripp-Strick mit Elasthan | Seitennähte

BLACK	NAVY
HEATHER GREY	WHITE

Farbe	Größen	1	ab 30	ab 300
Coloured	S-XXL	22,10	19,58	18,88





452

**F304** | 62-216-0 **Classic Raglan Sweat**

80% Baumwolle / 20% Polyester

**S, M, L, XL, XXL**

280 g/m<sup>2</sup>

Fruit of the Loom

Single-Jersey Nackenband | Belcoro® Garn | Bündchen aus Baumwolle/Lycra® Ripp

BLACK	DEEP NAVY	NAVY	WHITE
BOTTLE GREEN	EMERALD	PURPLE	
BURGUNDY	HEATHER GREY	RED	
CLASSIC OLIVE	KELLY GREEN	ROYAL BLUE	

Farbe	Größen	1	ab 36 (XXL ab 24)	ab 360 (XXL ab 240)
White	S-XL	11,84	10,58	9,74
White	XXL	11,84	10,58	9,74
Coloured	S-XL	13,78	12,30	11,32
Coloured	XXL	13,78	12,30	11,32



BEST SELLER

452

**F324** | 62-202-0 **Classic Set-in Sweat**

80% Baumwolle / 20% Polyester

**S, M, L, XL, XXL, 3XL**

280 g/m<sup>2</sup>

Fruit of the Loom

Single-Jersey Nackenband | Bündchen aus Baumwolle/Lycra® Ripp | Belcoro® Garn

BLACK	HEATHER GREY	NAVY	WHITE
-------	--------------	------	-------

BOTTLE GREEN	DEEP NAVY	ROYAL BLUE	SUNFLOWER
BURGUNDY	RED	SKY BLUE	

Farbe	Größen	1	ab 36 (XXL ab 24)	ab 360 (XXL ab 240)
White	S-XL	12,58	11,24	10,36
White	XXL	12,58	11,24	10,36
White	3XL	16,16	14,44	13,30
Coloured	S-XL	14,48	12,94	11,92
Coloured	XXL	14,48	12,94	11,92
Coloured	3XL	18,54	16,56	15,24



452

**F324N** | 62-154-0 **Premium Set-In-Sweat**

70% Baumwolle / 30% Polyester

**S, M, L, XL, XXL**

280 g/m<sup>2</sup>

Fruit of the Loom

Single-Jersey Nackenband | Ripp-Bündchen aus Baumwolle / Elasthan

BLACK	CHOCOLATE	HEATHER GREY
BURGUNDY	CLASSIC OLIVE	RED
CHARCOAL (SOLID)	DEEP NAVY	ROYAL BLUE

Farbe	Größen	1	ab 36 (XXL ab 24)	ab 360 (XXL ab 240)
Coloured	S-XL	16,10	14,38	13,24
Coloured	XXL	16,10	14,38	13,24



BEST SELLER

451

**BCWU600** | wU600 **Set In Sweat**

80% Baumwolle / 20% Polyester

**S, M, L, XL, XXL, 3XL**

280 g/m<sup>2</sup>

B&C

Perfect Sweat Technology: Qualitätsgewebe für optimale Bedruckbarkeit, Tragekomfort und Strapazierfähigkeit | Kragen, Ärmelbund und Bund unten in 1x1 Ripp-Strick mit Elasthan | Moderner Schnitt | Seitennähte

BLACK	HEATHER GREY	RED	WHITE
BOTTLE GREEN	NAVY	ROYAL BLUE	

GOLD	PIXEL TURQUOISE	SAND
PIXEL LIME	PUMPKIN ORANGE	STEEL GREY (SOLID)

Farbe	Größen	1	ab 30	ab 300
Coloured	S-3XL	18,30	16,78	16,26

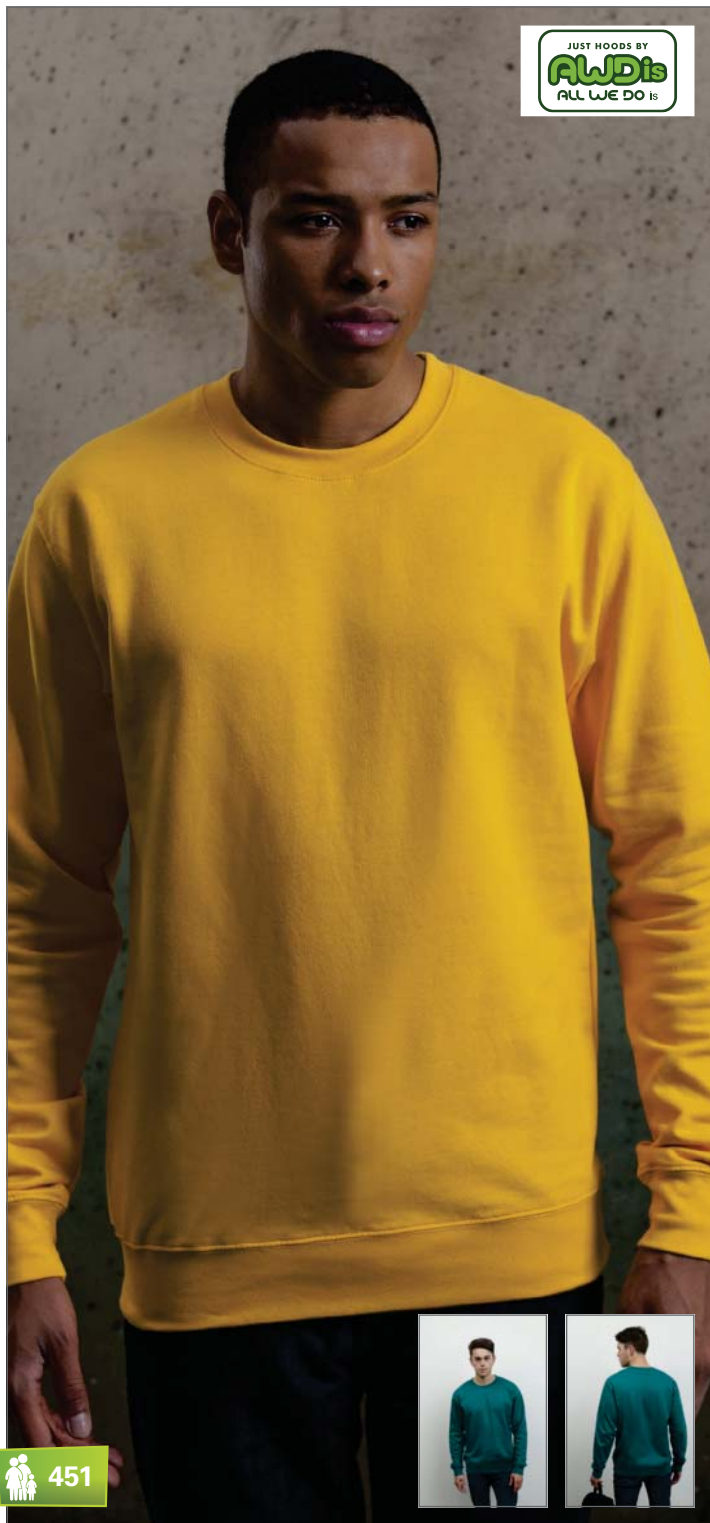

**JH030** | JH030 **Sweater**

80% Baumwolle / 20% Polyester

**XS, S, M, L, XL, XXL, 3XL**

280 g/m<sup>2</sup>

Just Hoods

Rundhals-Sweatshirt | Set In Ärmel | Nackenband | Heraustrennbares Label | Doppelnaht | Gerippte Bündchen und Saum | Zertifizierte Herstellung (WRAP)

**XS, S, M, L, XL, XXL, 3XL**

BURGUNDY	HEATHER GREY	NEW FRENCH NAVY	SAPPHIRE BLUE
CHARCOAL (HEATHER)	HOT PINK	PURPLE	
FIRE RED	JET BLACK	ROYAL BLUE	

**XS, S, M, L, XL, XXL**

AIRFORCE BLUE	CRANBERRY	LIME GREEN	RED HOT CHILLI
ARCTICWHITE	FOREST GREEN	LIPSTICK PINK	SKY BLUE
ASH (HEATHER)	GOLD	MAGENTA MAGIC	STEEL GREY (SOLID)
BABY PINK	HAWAIIAN BLUE	OLIVE GREEN	STORM GREY (SOLID)
BOTTLE GREEN	HOT CHOCOLATE	ORANGE CRUSH	SUN YELLOW
BURNT ORANGE	JADE	OXFORD NAVY	TURQUOISE SURF
CANDYFLOSS PINK	KELLY GREEN	PLUM	

Farbe	Größen	1	ab 36	ab 360
Coloured	XS-3XL	13,90	11,50	10,98



**BEST SELLER**

**BCWUI20** | WUI20 **Sweat ID.002**

80% Baumwolle / 20% Polyester

**XS, S, M, L, XL, XXL, 3XL, 4XL**

280 g/m<sup>2</sup>

B&C

Kragen, Ärmelbund und Bund unten in 1x1 Ripp-Strick mit Elasthan | Moderner Schnitt | Rundstrickware

ANTHRACITE	HEATHER GREY	ORANGE	WHITE
BLACK	KELLY GREEN	PURPLE	WINE
CHILI GOLD	LIGHT BLUE	RED	
FOREST GREEN	NAVY	ROYAL BLUE	

Farbe	Größen	1	ab 30	ab 300
Coloured	XS-4XL	14,30	12,94	11,98



**S320** | ST4000 **Sweatshirt**

80% Baumwolle / 20% Polyester (Grey Heather: 70% Baumwolle / 20% Polyester / 10% Viskose)

**S, M, L, XL, XXL, 3XL**

280 g/m<sup>2</sup> Stedman®

80% Ringspinn-Baumwolle / 20% Polyester | Angeraute Innenseite | Elastische Bündchen an den Ärmeln und am Saum | Seitennähte | Casual Fit | Waschbar bis 40 °C | Textilien frei von Schadstoffen nach ÖKO-TEX® Standard 100 | Ethisch verantwortungsvoll produziert gemäß WRAP-Richtlinien

S, M, L, XL, XXL, 3XL

BLACK OPAL	BROWN	NAVY BLUE
BLUE MIDNIGHT	GREY HEATHER	SCARLET RED
BRIGHT ROYAL	KHAKI	WHITE

S, M, L, XL, XXL

BOTTLE GREEN
--------------

Farbe	Größen	1	ab 36	ab 360
White	S-XXL	17,12	14,98	13,98
White	3XL	18,86	16,50	15,38
Coloured	S-XXL	19,78	17,36	16,18
Coloured	3XL	21,78	19,12	17,88



**P77** | M77 **Women's Favourite Sweatshirt**

80% Baumwolle / 20% Polyester

**S, M, L**

280 g/m<sup>2</sup> Mantis

French Terry | Weiter Ausschnitt | Moderner Kasten-Schnitt | Raglan-Ärmel für bessere Beweglichkeit | Schmale Ripp-Einfassung am Halsausschnitt | Abreißbares Größenetikett

BLACK	HEATHER GREY	NAVY	WHITE
-------	--------------	------	-------

Farbe	Größen	1	ab 20	ab 200
Coloured	S-L	26,20	23,50	22,30



**Z762** | R-762M-0 **Raglan-Sweatshirt**

50% Baumwolle / 50% Polyester (Light Oxford: 53% Polyester / 47% Baumwolle)

**XS, S, M, L, XL, XXL, 3XL, 4XL**

295 g/m<sup>2</sup> Russell

Gekämmte, ringgesponnene Baumwolle | Innen angeraut | Schlauchwarenausführung für hohe Formbeständigkeit | Fleckenabweisende SpotShield™ -Beschichtung zum Schutz des Materials | Gerippte Einfassung mit Elasthan an Bund und Ärmelbündchen | Nackenband in Fischgrätoptik | Decknahteinfassung am Ärmelansatz

XS, S, M, L, XL, XXL

BLACK	BURGUNDY	LIGHT OXFORD (HEATHER)	SKY
BRIGHT RED	CLASSIC RED	PURPLE	WINTER EMERALD

XS, S, M, L, XL, XXL, 3XL, 4XL

BOTTLE GREEN	BRIGHT ROYAL	FRENCH NAVY
--------------	--------------	-------------

Farbe	Größen	1	ab 36	ab 360
Coloured	XS-4XL	17,46	15,52	14,76



**CV3901** | 3901 **Triblend Sponge Fleece Sweatshirt**

50% Polyester / 37,5% Baumwolle / 12,5% Viskose

**XS, S, M, L, XL, XXL**

280 g/m<sup>2</sup> Canvas

Ärmelbündchen und Saum aus 1x1 Ripp-Material | Vorgewaschenes Triblend Sponge Fleece | Lässiger Unisex-Schnitt | Gekämmte, ringgesponnene Baumwolle | Seitennähte | Raglan-Ärmel

GREY TRIBLEND (HEATHER)	CARDINAL TRIBLEND (HEATHER)	NAVY TRIBLEND (HEATHER)
-------------------------	-----------------------------	-------------------------

Farbe	Größen	1	ab 12	ab 120
Coloured	XS-XL	29,96	25,98	24,98
Coloured	XXL	34,58	29,98	28,82



**BEST  
SELLER**

**453**

**L311** | 13250 **Sweatshirt New Supreme**

50% Baumwolle / 50% Polyester

**XS, S, M, L, XL, XXL, 3XL**

280 g/m<sup>2</sup>

SOL'S

Elasthan Ripp-Strick an Bündchen sowie Kragen und Bund | Doppelnähte an Kragen, sowie Armausschnitten und Bund | Innen angeraut

Farbe	Größen	1	ab 25	ab 250
White	XS-XXL	19,08	16,16	15,52
White	3XL	22,88	19,38	18,62
Coloured	XS-XXL	20,40	17,28	16,58
Coloured	3XL	24,50	20,76	19,92

ASH (HEATHER)	DEEP CHARCOAL GREY (SOLID)	KELLY GREEN	ROYAL BLUE
BLACK	FLANNEL GREY (SOLID)	NAVY	WHITE
BOTTLE GREEN	GOLD	ORANGE	
BURGUNDY	GREY MELANGE	RED	



**L327** | 01178 **Unisex Sweatshirt Supreme**

80% Baumwolle / 20% Polyester

**XS, S, M, L, XL, XXL, 3XL**

280 g/m<sup>2</sup>

SOL'S

Nackenband | Ripp-Strick-Bündchen, -Ausschnitt und -Saum mit Elasthan | Aus Einzelteilen genäht

Farbe	Größen	1	ab 25	ab 250
White	XS-XXL	19,48	16,50	15,84
White	3XL	23,38	19,80	19,02
Coloured	XS-XXL	21,04	17,84	17,12
Coloured	3XL	25,24	21,38	20,54

ASH (HEATHER)	KELLY GREEN	RED
BLACK	NAVY	ROYAL BLUE
GREY MELANGE	ORANGE	WHITE

# SWEAT SHIRTS (BASIC)



## JHK320 | SWRA290 Crew Neck Sweatshirt

60% Polyester / 40% Baumwolle

XS, S, M, L, XL, XXL, 3XL

290 g/m<sup>2</sup>

JHK

Innen gebürstet | Doppelnähte an Hals, Ärmelbündchen und Bund | Alle mit Lycra verstärkt

XS, S, M, L, XL, XXL, 3XL

BLACK	KELLY GREEN	ROYAL BLUE
GREY MELANGE	NAVY	

XS, S, M, L, XL, XXL

AQUA	FOREST GREEN	ORANGE	RED
ASH	GOLD	PINK	SKY
BOTTLE GREEN	GRAPHITE	PURPLE	WHITE
BURGUNDY	KHAKI	RASPBERRY	

Farbe	Größen	1	ab 25	ab 250
Coloured	XS-3XL	14,34	12,42	11,66



## NE63001 | O63001 Unisex Sweatshirt

100% Baumwolle

XS, S, M, L, XL, XXL, 3XL

300 g/m<sup>2</sup>

Neutral

100% Fairtrade-Baumwolle | GOTS-zertifizierter Artikel | Gekämmte Bio-Baumwolle | Innen angeraut | Lycra / Elasthan Ripp an Ärmeln und Saum

BLACK	DARK HEATHER	RED	WHITE
BORDEAUX	NAVY	SPORTS GREY	

Farbe	Größen	1	ab 25	ab 250
Coloured	XS-3XL	31,08	26,64	25,54



## JN991 | JN991 Ladies Basic Sweat

100% Baumwolle

S, M, L, XL, XXL

300 g/m<sup>2</sup>

James+Nicholson

Klassisches Sweatshirt in French-Terry-Qualität | Halsferner Ausschnitt und Saum mit schmaler Borte eingefasst | Raglan-Ärmel mit elastischen Arm Bündchen | Lässig komfortabler Schnitt



## JN992 | JN992 Mens Basic Sweat

100% Baumwolle

S, M, L, XL, XXL, 3XL

300 g/m<sup>2</sup>

James+Nicholson

Klassisches Sweatshirt in French-Terry-Qualität | Halsausschnitt mit schmaler Borte eingefasst | Bündchen mit Elasthan | Lässig komfortabler Schnitt



## 2013 | R-013M-0 Workwear-Sweatshirt

80% Baumwolle / 20% Polyester

XS, S, M, L, XL, XXL, 3XL, 4XL

300 g/m<sup>2</sup>

Russell

Gekämmte, ringgesponnene Baumwolle | Innen angeraut | Trocknergeeignet | Fleckenabweisende SpotShield™-Beschichtung | Doppelschichtige Schulterpasse | Gerippte Einfassung mit Elasthan an Bund und Ärmelbündchen | Verlängertes Rückenteil und kompakter Saum am Bund schützen optimal vor Wind und Kälte | Elastischer Stifthalter oben am linken Ärmel | Waschbar bis 60 °C

BLACK	LAVA
DARK NAVY/BLACK MELANGE	OFF-WHITE
DENIM	RED
GREY MELANGE/BLACK MELANGE	SIMPLY GREEN

Farbe	Größen	1	ab 30	ab 300
Coloured	S-XXL	28,80	26,90	26,20

BLACK	LAVA
DARK NAVY/BLACK MELANGE	OFF-WHITE
DENIM	RED
GREY MELANGE/BLACK MELANGE	SIMPLY GREEN

Farbe	Größen	1	ab 30	ab 300
Coloured	S-3XL	28,80	26,90	26,20

BLACK	FRENCH NAVY
BOTTLE GREEN	LIGHT OXFORD (HEATHER)
BRIGHT ROYAL	ORANGE
CLASSIC RED	

Farbe	Größen	1	ab 24	ab 240
Coloured	XS-4XL	28,22	25,12	23,88



**TJ5429** | 5429 **Heavy Sweat**

70% Baumwolle / 30% Polyester

**S, M, L, XL, XXL, 3XL, 4XL, 5XL**

310 g/m<sup>2</sup>

Tee Jays

Aus bester ringgesponnener, ägyptischer Baumwolle | Besonders weiche Oberfläche | Sehr weicher Griff | Doppelnähte | Waschbar bis 60 °C | Bündchen mit Elasthan-Anteil

S, M, L, XL, XXL, 3XL

DARK GREY (SOLID)	HEATHER GREY	RED	WHITE
-------------------	--------------	-----	-------

S, M, L, XL, XXL, 3XL, 4XL, 5XL

BLACK	NAVY	ROYAL
-------	------	-------

Farbe	Größen	1	ab 20 (3XL ab 10)	ab 200 (3XL ab 100)
Coloured	S-XXL	29,76	26,12	25,34
Coloured	3XL-5XL	32,44	28,46	27,60

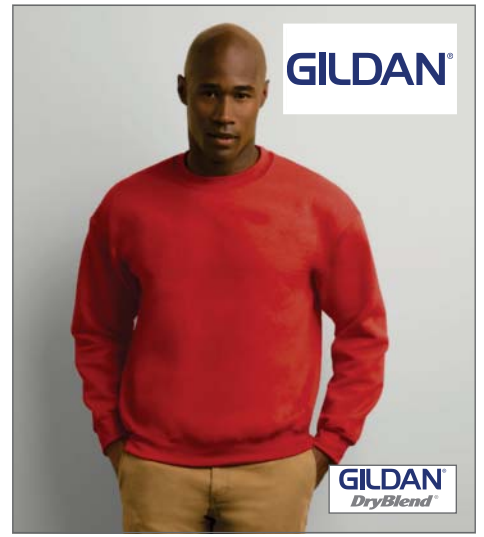

**G12000** | 12000 **DryBlend® Crewneck Sweatshirt**

50% Baumwolle / 50% Polyester

**S, M, L, XL, XXL**

White 306 g/m<sup>2</sup>, Coloured 325 g/m<sup>2</sup>

Gildan

Strick-Bündchen | Doppelnähte an Armschlüssen und Bund | Innen angeraut | Einlaufvorbehandelt | Set-In-Ärmel | Air Jet Garn = weicher Griff und reduziertes Pilling | Transfer Label | Durch eine Vierteldrehung des Schlauchs bei der Verarbeitung wird eine Mittelfalte im Shirt vermieden

ASH (HEATHER)	FOREST GREEN	ROYAL
BLACK	MAROON	SPORT GREY (HEATHER)
CARDINAL RED	NAVY	WHITE
CAROLINA BLUE	RED	

Farbe	Größen	1	ab 36	ab 360
White	S-XXL	14,22	11,62	10,92
Coloured	S-XXL	16,48	13,38	12,58

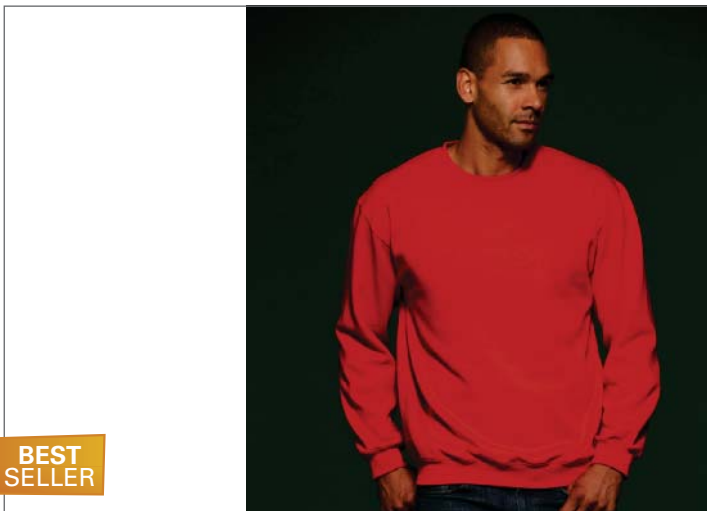

BEST SELLER

**JN040** | JN 040 **Round Sweat Heavy**

80% Baumwolle / 20% Polyester

**S, M, L, XL, XXL, 3XL, 4XL, 5XL**

300 g/m<sup>2</sup>

James+Nicholson

Ringgesponnene Baumwolle | Bündchen mit Elasthan | Halbmondbesatz im Nacken, Necktape | Hochwertige Sweat-Qualität mit angerauter Innenseite | Klassischer Schnitt mit robusten Kappnähten

AUBERGINE	FERN GREEN	LIGHT BLUE	PETROL	TOMATO
BLACK	GOLD YELLOW	LIME GREEN	RED	TURQUOISE
BROWN	GRAPHITE (SOLID)	NAVY	ROYAL	WHITE
CARBON	GRENADINE	ORANGE	SKY BLUE	
DARK GREEN	GREY HEATHER	PACIFIC	SUN YELLOW	

Farbe	Größen	1	ab 30	ab 300
White	S-3XL	20,00	18,70	18,20
White	4XL-5XL	27,00	25,20	24,50
Coloured	S-3XL	21,50	20,00	19,50
Coloured	4XL-5XL	28,70	26,80	26,10



**G92000** | 92000 **Premium Cotton® Crewneck Sweatshirt**

75% Baumwolle / 25% Polyester (Sport Grey: 70% Baumwolle / 30% Polyester)

**S, M, L, XL, XXL**

White 302 g/m<sup>2</sup>, Coloured 309 g/m<sup>2</sup>

Gildan

Gekämmte, ringgesponnene Baumwolle | Vorgeschrumptes Fleece | Gewebtes Label | Care Label | Vorgeschrumpt | Kontrastfarbendes, dunkelgraues Nackenband | Doppelnäht an Bund und Ärmeln | 1x1 gerippt mit Elasthan | Durch eine Vierteldrehung des Schlauchs bei der Verarbeitung wird eine Mittelfalte im Shirt vermieden

BLACK	SAPPHIRE
CHARCOAL (SOLID)	SPORT GREY (HEATHER)
NAVY	WHITE
RED	

Farbe	Größen	1	ab 24	ab 240
Coloured	S-XXL	19,44	15,86	14,90

# SWEAT SHIRTS (BASIC)



## TJ5401 | 5401 Ladies Urban Sweat

100% Baumwolle (Heather Grey: 80% Baumwolle / 20% Viskose)

**XS, S, M, L, XL, XXL**

320 g/m<sup>2</sup> Tee Jays

Gekämmte, ringgesponnene Baumwolle | Modisch lockerer Schnitt | Raglan-Ärmel | Vollzwirn-Ripp | Ungebürstet | Elasthan-Bündchen | Langfaserige, ägyptische Baumwolle

BLACK	NAVY
HEATHER GREY	WINE

Farbe	Größen	1	ab 10	ab 100
Coloured	XS-XXL	35,14	30,82	29,90



## TJ5400 | 5400 Urban Sweat

100% Baumwolle (Heather Grey: 80% Baumwolle / 20% Viskose)

**S, M, L, XL, XXL, 3XL**

320 g/m<sup>2</sup> Tee Jays

Gekämmte, ringgesponnene Baumwolle | Modisch lockerer Schnitt | Raglan-Ärmel | Vollzwirn-Ripp | Ungebürstet | Langfaserige, ägyptische Baumwolle | Elasthan-Bündchen

BLACK	NAVY
HEATHER GREY	WINE

Farbe	Größen	1	ab 10	ab 100
Coloured	S-XXL	35,14	30,82	29,90
Coloured	3XL	37,82	33,18	32,18



## E2899 | 2899 Unisex Interlock Sweater 50/50

50% Baumwolle / 50% Polyester

**XS, S, M, L, XL, XXL, 3XL, 4XL, 5XL**

320 g/m<sup>2</sup> Promodoro

Unisex Sweatshirt | Halbmond im Nacken | Elasthanbündchen an Arm und Saum | Neutrales Größenetikett | Interlock | 50% gekämmte Baumwolle / 50% Polyester

BLACK	NAVY
GRAPHITE (SOLID)	ROYAL
LIGHT GREY (SOLID)	WHITE

Farbe	Größen	1	ab 25	ab 250
Coloured	XS-XXL	27,10	23,36	22,02
Coloured	3XL	31,16	26,86	25,32
Coloured	4XL	35,84	30,88	29,12
Coloured	5XL	43,02	37,06	34,96



## P76S | M76S Men's Striped Superstar Sweatshirt

80% Baumwolle / 20% Polyester

**S, M, L, XL**

330 g/m<sup>2</sup> Mantis

Weiches „Pfirsichhaut“-Material, gerautes Fleece | Doppeltes Nackenband | Tiefer gestreifter Ripp an Saum und Bündchen | Geripptes Nackenband | 2x2 V-Applikation | Ripp-Einsatz an der Seite | Aufhänge-Öse im Nackenbereich | Modisch angepasster Schnitt | Abreißbares Größenetikett | Raglan-Ärmel

HEATHER GREY MELANGE/BLACK
----------------------------

Farbe	Größen	1	ab 20	ab 200
Coloured	S-XL	36,20	33,50	31,80



## P76 | M76 Men's Superstar Sweatshirt

80% Baumwolle / 20% Polyester

**S, M, L, XL, XXL**

330 g/m<sup>2</sup> Mantis

V-Einsatz aus 2x2 Ripp | Superweicher „Pfirsichhaut“-Jersey | Verstärktes Nackenband | Breiter Ripp an Ärmelbündchen und Saum | Halsausschnitt mit Ripp-Einfassung | Im Nackenbereich mit Schlaufe zum Aufhängen | Innen angeraut | Ripp-Einsatz an der Seite | Abreißbares Größenetikett | Raglan-Ärmel | Flatlock-Nähte | Moderner Schnitt

BLACK	HEATHER GREY	SWISS NAVY
-------	--------------	------------

Farbe	Größen	1	ab 20	ab 200
Coloured	S-XXL	28,60	25,90	24,58





**E6099** | 6099 **Men's Kasak Sweater**

100% Baumwolle

**S, M, L, XL, XXL, 3XL**

320 g/m<sup>2</sup>

Promodoro

Kasak-Sweatshirt | Elasthan-Bündchen an den Ärmeln | Molton brushed | Seitenschlitze | Ringgesponnene, gekämmte Baumwolle

BLACK	NAVY	WHITE
FIRE RED	ROYAL	

Farbe	Größen	1	ab 25	ab 250
White	S-XXL	26,40	22,72	21,46
White	3XL	30,34	26,12	24,66
Coloured	S-XXL	28,74	24,74	23,36
Coloured	3XL	33,04	28,46	26,86



**E5025** | 5025 **Men's V-Neck Sweater**

100% Baumwolle

**S, M, L, XL, XXL, 3XL**

320 g/m<sup>2</sup>

Promodoro

V-Ausschnitt | Elasthan-Bündchen an Ärmeln und Saum | Set-In-Ärmel | Molton brushed | Ringgesponnene, gekämmte Baumwolle | Optimierte Passform

BLACK	FIRE RED	NAVY
-------	----------	------

Farbe	Größen	1	ab 30	ab 300
Coloured	S-XXL	34,68	29,88	28,18
Coloured	3XL	39,90	34,36	32,42



**BEST SELLER**

**E5099** | 5099 **Men's Sweater 100**

100% Baumwolle (Sports Grey: 85% Baumwolle / 15% Viskose)

**XS, S, M, L, XL, XXL, 3XL, 4XL, 5XL**

320 g/m<sup>2</sup>

Promodoro

Molton brushed | Elasthan-Bündchen an Ärmeln und Saum | Ringgesponnene, gekämmte Baumwolle

ASH (HEATHER)	GOLD	NAVY
BLACK	GRAPHITE (SOLID)	ORANGE
CHERRY BERRY	KELLY GREEN	ROYAL
FIRE RED	LIGHT GREY (SOLID)	SPORTS GREY (HEATHER)
FOREST	LIME GREEN	WHITE

Farbe	Größen	1	ab 25	ab 250
White	XS-XXL	26,74	23,02	21,72
White	3XL	30,74	26,48	24,98
White	4XL	35,38	30,46	28,76
White	5XL	42,44	36,54	34,48
Coloured	XS-XXL	29,42	25,34	23,90
Coloured	3XL	33,82	29,12	27,48
Coloured	4XL	38,92	33,52	31,62
Coloured	5XL	46,68	40,20	37,92

# SWEAT SHIRTS (HALF-ZIP)



**F385** | 62-158-0 **New Lightweight Zip Neck Sweat**

80% Baumwolle / 20% Polyester

**S, M, L, XL, XXL**

240 g/m<sup>2</sup>

Fruit of the Loom

Lightweight Sweat, unbrushed | Raglan-Ärmel | Verdeckter Reißverschluss | Bündchen aus Baumwolle/Lycra® Ripp | Belcoro® Garn

AZURE BLUE	DEEP NAVY	LIGHT GRAPHITE (SOLID)	ROYAL BLUE
BLACK	FUCHSIA	ORANGE	WHITE
BOTTLE GREEN	HEATHER GREY	PURPLE	
BURGUNDY	KELLY GREEN	RED	

Farbe	Größen	1	ab 24	ab 240
White	S-XXL	15,26	13,64	12,56
Coloured	S-XXL	17,54	15,68	14,44



**W862** | H862 **¼ Zip Top with Wicking Finish**

100% Polyester

**XS, S, M, L, XL, XXL**

210 g/m<sup>2</sup>

Henbury

Needle-out-Strick mit Innenfleece | Raglan-Ärmel | Abgesetzte Bündchen | Seitentaschen mit integrierten Reißverschlüssen | Nylon-Reißverschluss mit einfarbigem Anhänger | Einfacher Saum

BLACK	GREY MARL
-------	-----------

Farbe	Größen	1	ab 24	ab 240
Coloured	XS-XL	29,84	23,90	22,94
Coloured	XXL	31,66	25,70	24,36



**G18800** | 18800 **Heavy Blend™ Vintage 1/4 Zip Sweatshirt**

50% Baumwolle / 50% Polyester

**S, M, L, XL, XXL, 3XL**

279 g/m<sup>2</sup>

Gildan

Gefütterter Kragen (Fleece) | 1/4 Messing Reißverschluss mit Kontrastnaht (dunkelgrau) | 1x1 Strick-Bündchen mit Elasthan | Cross Dyed Färbung (Zwei Farben in einem Gewebe) | Kontrastfarbendes Twill-Band | Doppelnahtverarbeitung | Durch eine Vierteldrehung des Schlauchs bei der Verarbeitung wird eine Mittelfalte im Shirt vermieden

BLACK	MEADOW (HEATHER)	ORANGE	RUSSET (HEATHER)
BLACKBERRY (HEATHER)	MOSS (HEATHER)	RED	SPORT GREY (HEATHER)
MAROON	NAVY	ROYAL	TWEED (HEATHER)

Farbe	Größen	1	ab 12	ab 120
Coloured	S-XXL	25,66	20,58	19,34
Coloured	3XL	32,14	25,78	24,24



**L312** | 47300 **Men Sweat Shirt Scott 1/4 Zip**

50% Baumwolle / 50% Polyester

**S, M, L, XL, XXL**

280 g/m<sup>2</sup>

SOL'S

Trucker-Kragen mit 1/4-Reißverschluss | Kontrastfarbener Innenkragen | Elasthan Ripp-Strick an Ärmeln und Bund | Innen angeraut

BLACK/GREY MELANGE	FRENCH NAVY/GREY MELANGE
CHOCOLATE/ROPE	ROYAL BLUE/GREY MELANGE

Farbe	Größen	1	ab 20	ab 200
Coloured	S-XXL	33,46	28,20	27,04



**F382N** | 62-114-0 **Classic Zip Neck Sweat**

80% Baumwolle / 20% Polyester

**S, M, L, XL, XXL**

280 g/m<sup>2</sup>

Fruit of the Loom

Belcoro® Garn | Verdeckter Reißverschluss für bessere Bedruckbarkeit | Kragen mit Single-Jersey Nackenband | Bündchen aus Baumwolle/Lycra® Ripp

BLACK	HEATHER GREY	WHITE
BOTTLE GREEN	RED	
DEEP NAVY	ROYAL BLUE	

Farbe	Größen	1	ab 24	ab 240
White	S-XXL	18,80	16,80	15,46
Coloured	S-XXL	21,62	19,30	17,76



**F382** | 62-032-0 **Premium Zip Neck Raglan Sweat**

70% Baumwolle / 30% Polyester

**S, M, L, XL, XXL**

280 g/m<sup>2</sup>

Fruit of the Loom

Verdeckter Reißverschluss für bessere Bedruckbarkeit | Kragen mit Single-Jersey Nackenband | Taillen- und Armbund aus Baumwolle/Elasthan Ripp

BLACK	HEATHER GREY	WHITE
BOTTLE GREEN	RED	
DEEP NAVY	ROYAL BLUE	

Farbe	Größen	1	ab 24	ab 240
Coloured	S-XXL	23,54	21,04	19,36



**JH046** | JH046 **Sophomore 1/4 Zip Sweat**

80% Baumwolle / 20% Polyester

**S, M, L, XL, XXL**

280 g/m<sup>2</sup>

Just Hoods

1/4-Reißverschluss | Metall-Y-Reißverschluss | Ärmelbündchen und Saum gerippt

ARCTIC WHITE	HEATHER GREY	NEW FRENCH NAVY
BURGUNDY	HOT PINK	PURPLE
CHARCOAL (HEATHER)	JET BLACK	ROYAL BLUE
FIRE RED	KELLY GREEN	SAPPHIRE BLUE

Farbe	Größen	1	ab 24	ab 240
Coloured	S-XXL	25,96	21,50	20,50



**BCWU122** | WU122 **Sweat ID.004**

80% Baumwolle / 20% Polyester

**S, M, L, XL, XXL, 3XL**

280 g/m<sup>2</sup>

B&C

Hoher Kragen in 1x1 Ripp-Strick mit Elasthan | Verdeckte Verschlussleiste mit farblich abgestimmtem Reißverschluss (kein Hautkontakt mit Reißverschluss) | Ärmelbund und Bund unten in 1x1 Ripp-Strick mit Elasthan | Eingesetzte Ärmel | Modern Cut | Moderner Schnitt

BLACK	NAVY	WHITE
HEATHER GREY	RED	

Farbe	Größen	1	ab 20	ab 200
Coloured	S-3XL	25,84	21,66	19,98



**JN831** | JN831 **Workwear Half Zip Sweat**

70% Baumwolle / 30% Polyester

**S, M, L, XL, XXL, 3XL, 4XL**

290 g/m<sup>2</sup>

James+Nicholson

Sweatshirt mit Stehkragen und Reißverschluss | Strapazierfähige, pflegeleichte Baumwoll/Polyester-Mischung | Innenseite angeraut | Elastische Ripp-Strick-Bündchen an Ärmel- und Bundabschluss | Waschbar bis 60 °C | Trocknergeeignet

AQUA	DARK GREY (SOLID)	ORANGE	WHITE
BLACK	GOLD YELLOW	RED	WINE
BROWN	GREY HEATHER	ROYAL	
CARBON	LIME GREEN	STONE	
DARK GREEN	NAVY	TURQUOISE	

Farbe	Größen	1	ab 30	ab 300
Coloured	S-4XL	34,10	31,80	31,00

# SWEAT SHIRTS (FASHION)



## E5050 | 5050 Mens Troyer Sweater

100% Baumwolle

S, M, L, XL, XXL, 3XL

320 g/m<sup>2</sup>

Promodoro

Gekämmte Baumwolle | Molton-Velour | Reißverschluss am Kragen | Elasthan-Bündchen an Arm und Saum

ASH (HEATHER)	FOREST	ROYAL
BLACK	GRAPHITE (SOLID)	WHITE
FIRE RED	NAVY	

Farbe	Größen	1	ab 30	ab 300
Coloured	S-XXL	40,62	34,98	33,00
Coloured	3XL	46,70	40,22	37,96



**NEW**

## N3223 | 33223 Racket Ladies` Sweater

50% Baumwolle / 50% Polyester

S, M, L, XL, XXL

265 g/m<sup>2</sup>

Slazenger

Kragen ist durch Kordelzug höhenverstellbar | Geprägte Slazenger Metall-Ösen | Stoff Einfassung an Bündchen und Bund mit Elasthan | Geprägtes Slazenger Nackenband | Tailor Fit | Innen aufgeraut | Meliert

BLACK	HEATHER GREEN
HEATHER BLUE	HEATHER GREY

Farbe	Größen	1	ab 20	ab 200
Coloured	S-XXL	37,54	36,60	33,40



**NEW**

## N3232 | 33232 Racket Sweater

50% Baumwolle / 50% Polyester

XS, S, M, L, XL, XXL, 3XL

265 g/m<sup>2</sup>

Slazenger

Kragen ist durch Kordelzug höhenverstellbar | Geprägte Slazenger Metall-Ösen | Stoff Einfassung an Bündchen und Bund mit Elasthan | Geprägtes Slazenger Nackenband | Innen aufgeraut | Meliert

BLACK	HEATHER GREEN
HEATHER BLUE	HEATHER GREY

Farbe	Größen	1	ab 20	ab 200
Coloured	XS-3XL	37,54	36,60	33,40



**NEW**

## SFM514 | SF514 Unisex Drop Shoulder Slogan Top

100% Baumwolle (Heather Grey: 85% Baumwolle / 15% Viskose)

XS, S, M, L, XL, XXL

220 g/m<sup>2</sup>

SF Men

Entfernbares SF (Skniffit) Label | Übergroß mit heruntergesetztem Armloch für eine optimale Gestaltungsfläche | Halsausschnitt und Bündchen im Rippenmuster mit Ziernaht | Gerade Vorderseite, gesenkter Rückensaum

BLACK	HEATHER GREY	WHITE
-------	--------------	-------

Farbe	Größen	1	ab 36	ab 360
Coloured	XS-XXL	26,16	21,46	20,66



## SF513 | SK513 Ladies Slounge Sweat

100% Baumwolle (Heather Grey: 85% Baumwolle / 15% Viskose)

S, M, L, XL

250 g/m<sup>2</sup>

SF Women

Entfernbares SF (Skniffit) Label | French Terry | Weiter Ausschnitt | Gerippte Bündchen | Doppelnaht am Kragen | Raglan-Ärmel | Relaxed fit

BLACK	HEATHER GREY
-------	--------------

Farbe	Größen	1	ab 24	ab 240
Coloured	S-XL	25,40	20,90	20,06



## E2075 | 2075 Women`s Sweater Turtleneck

80% Baumwolle / 20% Polyester

XS, S, M, L, XL

280 g/m<sup>2</sup>

Promodoro

80% gekämmte Baumwolle / 20% Polyester | Molton brushed | Schmale Form | Elasthan-Bündchen an Arm und Saum | Kängurutasche | Rollkragen mit Kordelzug

BLACK
-------

Farbe	Größen	1	ab 25	ab 250
Black	XS-XL	29,42	25,34	23,90

**NEW****L01408 | 01408 Men's French Terry Sweatshirt Studio**

80% Baumwolle / 20% Polyester (Heather Green: 65% Baumwolle / 35% Polyester)

**S, M, L, XL, XXL**

SOL'S

Raglan-Ärmel | Seitennähte

**L01409 | 01409 Women's French Terry Sweatshirt Studio**

80% Baumwolle / 20% Polyester (Heather Green: 65% Baumwolle / 35% Polyester)

**XS, S, M, L, XL, XXL**

SOL'S

Raglan-Ärmel | Seitennähte

	ASH (HEATHER)	GREY MELANGE	HEATHER GREEN	HEATHER INDIGO
<b>Farbe</b>				
Coloured				
<b>Größen</b>				
S-XXL				
<b>1</b>				
29,66				
<b>ab 25</b>				
25,00				
<b>ab 250</b>				
23,98				

	ASH (HEATHER)	GREY MELANGE	HEATHER GREEN	HEATHER INDIGO
<b>Farbe</b>				
Coloured				
<b>Größen</b>				
XS-XXL				
<b>1</b>				
29,66				
<b>ab 25</b>				
25,00				
<b>ab 250</b>				
23,98				

# SWEAT SHIRTS (FASHION)



**NEW**



## P121 | M121 Women's Long Length Sweat

80% Baumwolle / 20% Polyester

**S, M, L**

280 g/m<sup>2</sup> Mantis

Single-Jersey | French Terry | Lang geschnitten | Rückenpartie länger geschnitten als Front | Breiter Ripp am Hals | Tiefer Ripp an Saum und Bündchen | Raglan-Ärmel | Legere Passform | Abreissbares Etikett

**BLACK** **HEATHER GREY MELANGE**

Farbe	Größen	1	ab 30	ab 300
Coloured	S-L	28,60	25,90	24,58



**NEW**



## P122 | M122 Women's Sweat T

80% Baumwolle / 20% Polyester

**S, M, L**

280 g/m<sup>2</sup> Mantis

Single-Jersey | French Terry | Weite, eingefasste Halsöffnung | Gerollte Ärmel | Geschwungener Saum | Legere Passform | Abreissbares Etikett

**BLACK** **WHITE**

**HEATHER GREY MELANGE**

Farbe	Größen	1	ab 30	ab 300
Coloured	S-L	24,60	21,90	20,78



## P113 | M113 Women's Oversized Sleeveless Hoodie

80% Baumwolle / 20% Polyester

**S, M, L**

280 g/m<sup>2</sup> Mantis

French Terry | Ärmelloser Hoodie in übergroßer, weiter Passform | Kängurutaschen mit ungesäumten Rändern | Ungesäumter Ärmelausschnitt mit Sicherheitsnaht, die Ausfransen und Aufrollen verhindert | Tiefe, einlagige Kapuze | Naturfarbene Kordeln | Abreißbares Nackenetikett

**BLACK** **HEATHER GREY MELANGE**

Farbe	Größen	1	ab 20	ab 200
Coloured	S-L	26,60	23,90	22,68



**NEW**

## JH033 | JH033 Baseball Sweat

80% Baumwolle / 20% Polyester

**S, M, L, XL, XXL**

280 g/m<sup>2</sup> Just Hoods

Gerippter Rundhalsausschnitt | Stylisher Retro-Schnitt | Raglan-Ärmel in Kontrastfarbe | Bündchen und Saum gerippt | Weiches Material mit Baumwolloberfläche | Einfach heraustrennbares Etikett ermöglicht die Änderung der Marke | Worldwide Responsible Accredited Production (WRAP)-zertifizierte Produktion

**BURGUNDY/CHARCOAL (HEATHER)** **HEATHER GREY/JET BLACK** **OXFORD NAVY/BURGUNDY**  
**CHARCOAL (HEATHER)/JET BLACK** **JET BLACK/FIRE RED** **OXFORD NAVY/HEATHER GREY**

Farbe	Größen	1	ab 24	ab 240
Coloured	S-XXL	18,00	14,90	14,22



## BL7501 | 7501 Women's Sponge Fleece Wide Neck Sweatshirt

50% Polyester / 37,5% Baumwolle / 12,5% Viskose (Marble Fleece: 85% Baumwolle / 15% Polyester)

**S, M, L, XL**

280 g/m<sup>2</sup> Bella

Baumwollanteil aus gekämmter, ringgesponnener Baumwolle | Ärmel und Abschluss mit breiten Ripp-Strick-Bündchen | Schrumpfvorbehandelt | Seitennähte

**BLUETRIBLEND (HEATHER)** **MARBLE FLEECE DARK GREY (HEATHER)** **SOLID BLACK TRIBLEND**  
**CARDINAL TRIBLEND (HEATHER)** **MARBLE FLEECE LIGHT GREY (HEATHER)** **SOLID WHITE TRIBLEND**  
**CHARCOAL-BLACK TRIBLEND (HEATHER)** **MARBLE FLEECE RED (HEATHER)**  
**GREY TRIBLEND (HEATHER)** **NAVY TRIBLEND (HEATHER)**

Farbe	Größen	1	ab 12	ab 120
Coloured	S-XL	29,76	25,78	24,80



**NEW**

**BY034 | BY034 Ladies Sleeveless Hoody**

100% Baumwolle

**XS, S, M, L, XL**

240 g/m<sup>2</sup>

Build Your Brand

French Terry | Überschnittene Schulter | Kapuze | Modischer Look

BLACK HEATHER GREY

Farbe	Größen	1	ab 40	ab 400
Coloured	XS-XL	19,96	17,90	16,86

# SWEAT SHIRTS (FASHION)



## BCWMS40 | WMS40 Raglan Sweat Reef /Men

80% Baumwolle / 20% Polyester

S, M, L, XL, XXL

240 g/m<sup>2</sup>

B&C

Erstklassiges, sommerliches French Terry | Langarm | Raglan-Ärmel | Moderner Rundhalsausschnitt | Kragen, Ärmelbund und Bund unten in 1x1 Ripp-Strick | Alle Nähte mit Flatlock-Naht | Moderner Schnitt | Versetzte und verdrehte Flatlock-Seitennähte für perfekten Sitz

BLACK	PACIFIC GREEN	WHITE
PACIFIC DEEP BLUE	PACIFIC GREY	

Farbe	Größen	1	ab 20	ab 200
Coloured	S-XXL	27,80	25,30	23,12



## BCWWD21 | WWD21 Raglan Sweat DNM Invincible /Women

75% Baumwolle / 25% Polyester

XS, S, M, L, XL

300 g/m<sup>2</sup>

B&C

Sweatshirt mit weitem Rundhalsausschnitt | French Terry | Kragen, Ärmel und Bund unten in 2x2 Ripp-Strick, abgesteppte Schnittkante | Kontrast zwischen Stoff-Innenseite und -Außenseite | Femininer Schnitt | Seitennähte | Spezialfarbe: Shades of Grey mit Dip-Dye-Effekt

DEEP INDIGO	SHADES OF GREY
PURPLE SMOKE (SOLID)	USED GOLD

Farbe	Größen	1	ab 20	ab 200
Shades of Grey	XS-XL	49,98	45,42	43,22
Coloured	XS-XL	34,78	31,58	30,50



## BCWMD20 | WMD20 Raglan Sweat DNM Invincible /Men

75% Baumwolle / 25% Polyester

S, M, L, XL, XXL

300 g/m<sup>2</sup>

B&C

Sweatshirt mit weitem Rundhalsausschnitt | French Terry | Kragen, Ärmel und Bund unten in 2x2 Ripp-Strick, abgesteppte Schnittkante | Modisch geschnittene und eingenähte Raglan-Ärmel | Kontrast zwischen Stoff-Innenseite und -Außenseite | Seitennähte | Spezialfarbe: Shades of Grey mit Dip-Dye-Effekt

DEEP INDIGO	SHADES OF GREY
PURPLE SMOKE (SOLID)	USED GOLD

Farbe	Größen	1	ab 20	ab 200
Shades of Grey	S-XXL	49,98	45,42	43,22
Coloured	S-XXL	34,78	31,58	30,50



## BCWWS43 | WWS43 Sweat Bliss / Women

80% Baumwolle / 20% Polyester

XS, S, M, L, XL

240 g/m<sup>2</sup>

B&C

Erstklassiges, sommerliches French Terry | Kurzarm | Raglan-Ärmel | Weiter Rundhalsausschnitt | Kragen, Ärmelbund und Bund unten aus identischem Material mit dekorativer Aufnaht-Verarbeitung | Moderner Schnitt | Nackenband | Seitennähte

BLACK	PACIFIC GREEN	WHITE
PACIFIC DEEP BLUE	PACIFIC PINK	

Farbe	Größen	1	ab 20	ab 200
Coloured	XS-XL	23,50	21,30	19,40



## BCWMS42 | WMS42 Sweat Bliss / Men

80% Baumwolle / 20% Polyester

S, M, L, XL, XXL

240 g/m<sup>2</sup>

B&C

Erstklassiges, sommerliches French Terry | Kurzarm | Raglan-Ärmel | Modernes Sweatshirt mit Rundhals | Kragen, Ärmelbund und Bund unten in 1x1 Ripp-Strick | Alle Nähte mit Flatlock-Naht | Moderner Schnitt | Versetzte und verdrehte Flatlock-Seitennähte für perfekten Sitz

BLACK	PACIFIC GREEN	WHITE
PACIFIC DEEP BLUE	PACIFIC GREY	

Farbe	Größen	1	ab 20	ab 200
Coloured	S-XXL	23,50	21,30	19,40





**BCWWS41** | WWS41 **3/4 Sweat Rising Sun / Women**

80% Baumwolle / 20% Polyester

**XS, S, M, L, XL**

240 g/m<sup>2</sup>

B&C

Erstklassiges, sommerliches French Terry | Sweatshirt mit weitem, weichen V-Ausschnitt | Eingesetzter 3/4-Arm | Ärmelbund und Bund unten mit femininem Raffeeffekt | Ausschnitt mit doppelt gestepptem Kantenband | Lockerer Schnitt | Seitennähte | Leicht längeres Rückenteil | Unterstreichung des femininen Look

BLACK	PACIFIC GREEN	WHITE
PACIFIC DEEP BLUE	PACIFIC PINK	

Farbe	Größen	1	ab 20	ab 200
Coloured	XS-XL	27,80	25,30	23,12



**BCWWD23** | WWD23 **Sweat DNM Starlight / Women**

80% Baumwolle / 20% Polyester

**XS, S, M, L, XL**

280 g/m<sup>2</sup>

B&C

Vintage-Look (Flammengarn) | French Terry | Sweatshirt mit weitem Rundhalsausschnitt | Lange Raglan-Ärmel | Kragen, Ärmel und Bund unten in 1x1 Ripp-Strick | Femininer Schnitt | Seitennähte

CHIC BLACK	CHIC OLIVE	CHIC WHITE
CHIC DENIM	CHIC RED	

Farbe	Größen	1	ab 20	ab 200
Coloured	XS-XL	34,30	31,12	28,10



**BCWWS44** | WWS44 **Raglan Sweat Eden / Women**

80% Baumwolle / 20% Polyester

**XS, S, M, L, XL**

240 g/m<sup>2</sup>

B&C

Erstklassiges, sommerliches French Terry | Langarm | Raglan-Ärmel | Sweatshirt mit weitem Ausschnitt | Bund unten aus identischem Material | Ausschnitt und Ärmelbund mit doppelt gestepptem Kantenband | Kastenförmig | Seitennähte

BLACK	PACIFIC GREY	WHITE
PACIFIC DEEP BLUE	PACIFIC PINK	

Farbe	Größen	1	ab 20	ab 200
Coloured	XS-XL	27,80	25,30	23,12



**BCWMD22** | WMD22 **Raglan Sweat DNM Starlight / Men**

80% Baumwolle / 20% Polyester

**S, M, L, XL, XXL**

280 g/m<sup>2</sup>

B&C

Vintage-Look (Flammengarn) | Rundhals | French Terry | Kragen, Ärmel und Bund unten in 1x1-Ripp-Strick | Modern Cut | Seitennähte

CHIC BLACK	CHIC OLIVE	CHIC WHITE
CHIC DENIM	CHIC RED	

Farbe	Größen	1	ab 20	ab 200
Coloured	S-XXL	34,30	31,12	28,10



**L466** | 11313 **Rugbyshirt Pack**

100% Baumwolle

**XS, S, M, L, XL, XXL**

280 g/m<sup>2</sup>

SOL'S

Drei weiße Gummknöpfe | Doppelnähte an Armabschlüssen und Saum | Seitennähte | Weißer Twillkragen | Halbgekämmte Baumwolle

BLACK/WHITE	DARK GREEN/WHITE	PINK/WHITE	SKY BLUE/WHITE
CARMINE RED/WHITE	NAVY/WHITE	ROYAL BLUE/WHITE	WHITE/WHITE

Farbe	Größen	1	ab 50	ab 500
Coloured	XS-XXL	33,66	28,38	27,20

**L238** | 11329 **Ladies Polo Shirt Panach**

100% Baumwolle

**S, M, L, XL**

190 g/m<sup>2</sup>

SOL'S

Gekämmte Baumwolle | Feminines Rugby-Polohemd aus gekämmter Baumwolle | Nackenband und knopflose Leiste aus weißem Baumwoll-Twill | Seitennähte | 3/4 Ärmel

BLACK/WHITE	CARMINE RED/WHITE	SKY BLUE/WHITE	WHITE/WHITE
-------------	-------------------	----------------	-------------

Farbe	Größen	1	ab 50	ab 500
Coloured	S-XL	19,50	16,42	15,76



**BEST SELLER**

**2012** | R-012M-0 **Workwear-Sweatshirt mit Kragen und Knopfleiste**

80% Baumwolle / 20% Polyester

**XS, S, M, L, XL, XXL, 3XL, 4XL**

300 g/m<sup>2</sup>

Russell

Gekämmte, ringgesponnene Baumwolle | Trocknergeeignet | Fleckenabweisende SpotShield™-Beschichtung | Doppelschichtige Schulterpasse | Gerippte Einfassung mit Elasthan an Bund und Ärmelbündchen | Kunststoffüberzogene Metallknöpfe | Ersatzknopf in der Seitennaht | Stifthalter oben am linken Ärmel | Verlängertes Rückenteil und kompakter Saum am Bund schützen optimal vor Wind und Kälte | Waschbar bis 60 °C

BLACK	BRIGHT ROYAL	FRENCH NAVY	ORANGE
BOTTLE GREEN	CLASSIC RED	LIGHT OXFORD (HEATHER)	

Farbe	Größen	1	ab 24	ab 240
Coloured	XS-4XL	32,54	28,94	27,50



**E2049** | 2049 **Polo Sweater**

100% Baumwolle (Sports Grey: 85% Baumwolle / 15% Viskose)

**S, M, L, XL, XXL, 3XL**

320 g/m<sup>2</sup>

Promodoro

Sweatshirt mit Polokragen | Elasthan-Bündchen an Ärmeln und Saum | Molton brushed | Nackenband | Knopfleiste mit drei Knöpfen Ton-in-Ton | Ringgesponnene, gekämmte Baumwolle

ASH (HEATHER)	FIRE RED	ROYAL	WHITE
BLACK	NAVY	SPORTS GREY (HEATHER)	

Farbe	Größen	1	ab 20	ab 200
Coloured	S-XXL	38,16	32,84	31,00
Coloured	3XL	43,88	37,78	35,66



**JH008** | JH008 **Heather Hoodie**

50% Polyester / 50% Baumwolle

**S, M, L, XL, XXL**

225 g/m<sup>2</sup> Just Hoods

Leichtes Kapuzen-Sweatshirt | Schmal geschnitten | Leichtes Material für weichen Griff | Doppelnähte | Kapuze aus doppelt gelegtem Material | Kontrastfarbene, weiße Zugbänder | Kängurutasche mit kleiner versteckter Öffnung für Kopfhörerkabel | Gerippte Ärmelbündchen und Saum | Zertifizierte Herstellung (WRAP)



**S5800** | ST5800 **Active Bonded Fleece Hoody**

100% Polyester

**S, M, L, XL, XXL**

240 g/m<sup>2</sup> Stedman®

Bonded-Fleece | Seitenteile und Seitennähte | Wasserabweisend | Weiches und leicht glänzendes Material | Zwei Taschen | Ärmelbündchen und Saum aus Jacken-Stoff | Feuchtigkeit wird abtransportiert | Windabweisend | Angeraute Innenseite | Mehrteilige Kapuze mit breitem Kordelzug | Rückseitige Halbmondpassse | Kleines Größenetikett im Nacken | Waschbar bis 40 °C | Regular Fit | Textilien frei von Schadstoffen nach ÖKO-TEX® Standard 100 | Ethisch verantwortungsvoll produziert gemäß WRAP-Richtlinien



**JHK420** | SWOCEAN **Ocean Kangaroo Hooded Sweat**

65% Polyester / 35% Baumwolle

**XS, S, M, L, XL, XXL, 3XL**

260 - 265 g/m<sup>2</sup> JHK

Kapuzen-Sweatshirt mit Kängurutasche | Passende Kordefarbe | 1x1 Lycra Ripp-Strick an Ärmelbündchen und Bund unten

BLACK HEATHER	PINK HEATHER	ROYAL HEATHER
GREY HEATHER	PURPLE HEATHER	
NAVY HEATHER	RED HEATHER	

ARCTIC BLUE	BLACK OPAL	FROST GREY (SOLID)
-------------	------------	--------------------

ASH	BLACK	NAVY
-----	-------	------

Farbe	Größen	1	ab 24	ab 240
Coloured	S-XXL	22,84	18,90	18,02

Farbe	Größen	1	ab 10	ab 100
Coloured	S-XXL	36,50	31,94	29,88

Farbe	Größen	1	ab 25	ab 250
Coloured	XS-3XL	15,70	13,60	12,76



**F435** | 62-148-0 **Lady-Fit Lightweight Hooded Sweat**

80% Baumwolle / 20% Polyester

**XS, S, M, L, XL, XXL**

240 g/m<sup>2</sup> Fruit of the Loom

Lightweight Sweat-Material, unbrushed | Raglan-Ärmel | Kapuze mit gleichfarbiger, flacher Kordel | Femininer Schnitt durch taillierte Seitennähte | Kängurutasche vorne | Bündchen aus Baumwolle/Lycra® Ripp | Belcoro® Garn



**F430** | 62-140-0 **Lightweight Hooded Sweat**

80% Baumwolle / 20% Polyester

**S, M, L, XL, XXL**

240 g/m<sup>2</sup> Fruit of the Loom

Lightweight Sweat-Material, unbrushed | Raglan-Ärmel | Kapuze mit gleichfarbiger, flacher Kordel | Kängurutasche vorne | Bündchen aus Baumwolle/Lycra® Ripp | Belcoro® Garn

AZURE BLUE	DEEP NAVY	LIGHT GRAPHITE (SOLID)	ROYAL BLUE
BLACK	FUCHSIA	ORANGE	WHITE
BOTTLE GREEN	HEATHER GREY	PURPLE	
BURGUNDY	KELLY GREEN	RED	

Farbe	Größen	1	ab 24	ab 240
Coloured	XS-XXL	15,30	13,66	12,58

AZURE BLUE	DEEP NAVY	LIGHT GRAPHITE (SOLID)	ROYAL BLUE
BLACK	FUCHSIA	ORANGE	WHITE
BOTTLE GREEN	HEATHER GREY	PURPLE	
BURGUNDY	KELLY GREEN	RED	

Farbe	Größen	1	ab 24	ab 240
White	S-XXL	12,78	11,42	10,52
Coloured	S-XXL	15,16	13,54	12,46



**A72500L | 72500L Women's Crossneck Hooded Sweatshirt**

60% Polyester / 40% Baumwolle

**S, M, L, XL, XXL**

237 g/m<sup>2</sup>

Anvil

Ringgesponnenes Baumwoll/Polyester French Terry | Taillierter Schnitt mit Princess-Nähten | Überkreuz-Kapuze | Gewebtes Label | Kängurutasche | 1x1 Ripp-Strick-Manschetten und -Bund | Dreifach gesteppt an Kapuze, Schulter und Bund | Verstärkte Nähte an Ärmeln und Saum | Kontrastfarbenedes graues Nackenband | Vorgeschrumpt

BLACK	HEATHER DARK GREY	HEATHER GREY	NAVY
HEATHER BLUE	HEATHER GREEN	HEATHER PURPLE	WHITE

Farbe	Größen	1	ab 24	ab 240
Coloured	S-XXL	23,44	19,62	18,62



**E2111 | 2111F Men's Heather Hoody 60/40**

60% Baumwolle / 40% Polyester

**S, M, L, XL, XXL**

250 g/m<sup>2</sup>

Promodoro

Kasak-Sweatshirt mit hohen, überkreuzten Kragen und Doppel-Kapuze | Figurbetont | Molton brushed | Neutrales Größenetikett im Nacken | 60% gekämmte Baumwolle / 40% Polyester



**E2112 | 2112F Women's Heather Hoody 60/40**

60% Baumwolle / 40% Polyester

**XS, S, M, L, XL**

250 g/m<sup>2</sup>

Promodoro

Kasak-Sweatshirt mit einem hohen überkreuzten Kragen und Doppel-Kapuze | Figurbetont | Molton brushed | Neutrales Größenetikett im Nacken | 60% gekämmte Baumwolle / 40% Polyester

HEATHER BLACK	HEATHER BLUE	SPORTS GREY (HEATHER)
---------------	--------------	-----------------------

Farbe	Größen	1	ab 20	ab 200
Coloured	S-XXL	28,98	24,96	23,56

HEATHER BLACK	HEATHER BLUE	HEATHER ROSE
---------------	--------------	--------------

Farbe	Größen	1	ab 20	ab 200
Coloured	XS-XL	27,90	24,04	22,68



455

**JH004 | JH004 Electric Hoodie**

80% Polyester / 20% Baumwolle

**S, M, L, XL, XXL**

280 g/m<sup>2</sup>

Just Hoods

Verdeckte Kopfhörerführung | Doppellagige Kapuze | Doppelnahtverarbeitung | Kängurutasche an Vorderseite | Leuchtende, auffällige Farben | Strick-Bündchen an Ärmeln und Saum | Ton-in-Ton Kordelzug

ELECTRIC GREEN	ELECTRIC PINK
ELECTRIC ORANGE	ELECTRIC YELLOW

Farbe	Größen	1	ab 24	ab 240
Coloured	S-XXL	25,26	20,90	19,94



**S5600 | ST5600 Active Sweat Hoody**

80% Baumwolle / 20% Polyester (Grey Heather: 70% Baumwolle / 30% Polyester)

**S, M, L, XL, XXL**

280 g/m<sup>2</sup>

Stedman®

Kängurutasche | Dekorative Flatlock-Nähte | Metall-Ösen für Kordelzug (nickelfrei) | Doppelt gelegte Kapuze | Nackenband | Breites, modernes Ripp-Bündchen mit Elasthan an Ärmel und Saum | Breiter Kordelzug mit Metall-Enden (nickelfrei) | Angeraute Innenseite | Pflegeetikett in der Seitennaht | Kleines Größenetikett im Nacken | Seitennähte | Regular Fit | Waschbar bis 40 °C | Textilien frei von Schadstoffen nach ÖKO-TEX® Standard 100 | Ethisch verantwortungsvoll produziert gemäß WRAP-Richtlinien

BLACK OPAL	GREY HEATHER	SLATE GREY (SOLID)
BLUE MIDNIGHT	HAWAII BLUE	
CRIMSON RED	KIWI GREEN	

Farbe	Größen	1	ab 24	ab 240
Coloured	S-XXL	25,50	22,30	20,86

**S5700 | ST5700 Active Sweat Hoody for women**

80% Baumwolle / 20% Polyester

**S, M, L, XL**

280 g/m<sup>2</sup>

Stedman®

Kängurutasche | Dekorative Flatlock-Nähte | Metall-Ösen für Kordelzug (nickelfrei) | Doppelt gelegte Kapuze | Nackenband | Breites, modernes Ripp-Bündchen mit Elasthan an Ärmel und Saum | Breiter Kordelzug mit Metall-Enden (nickelfrei) | Angeraute Innenseite | Pflegeetikett in der Seitennaht | Kleines Größenetikett im Nacken | Seitennähte | Regular Fit | Waschbar bis 40 °C | Textilien frei von Schadstoffen nach ÖKO-TEX® Standard 100 | Ethisch verantwortungsvoll produziert gemäß WRAP-Richtlinien

BLACK OPAL	CRIMSON RED	DEEP BERRY
------------	-------------	------------

Farbe	Größen	1	ab 24	ab 240
Coloured	S-XL	25,50	22,30	20,86

# SWEAT SHIRTS (HOODED)



**BEST SELLER**

**NEW COLOUR**

**454**

## F421 | 62-208-0 Classic Hooded Sweat

80% Baumwolle / 20% Polyester

**S, M, L, XL, XXL**

White 260 g/m<sup>2</sup>, Coloured 280 g/m<sup>2</sup>

Fruit of the Loom

Doppellagige Kapuze mit gleichfarbiger Kordel | Kängurutasche vorne | Bündchen aus Baumwolle/Lycra® Ripp | Belcoro® Garn

AZURE BLUE	CLASSIC OLIVE	LIGHT GRAPHITE (SOLID)	RED
BLACK	DEEP NAVY	LIGHT PINK	ROYAL BLUE
BOTTLE GREEN	FUCHSIA	NAVY	SKY BLUE
BURGUNDY	HEATHER GREY	ORANGE	SUNFLOWER
CHOCOLATE	KELLY GREEN	PURPLE	WHITE

Farbe	Größen	1	ab 24	ab 240
White	S-XXL	15,42	13,78	12,68
Coloured	S-XXL	18,22	16,28	14,98



**BEST SELLER**

**NEW COLOUR**

**454**

## F409 | 62-038-0 Lady-Fit Classic Hooded Sweat

80% Baumwolle / 20% Polyester

**XS, S, M, L, XL, XXL**

280 g/m<sup>2</sup>

Fruit of the Loom

Doppelte Kapuze mit gleichfarbiger, flacher Kordel | Feminine Passform mit Seitennähten | Kängurutasche vorne | Bündchen aus Baumwolle/Lycra® Ripp | Belcoro® Garn

AZURE BLUE	DEEP NAVY	LIGHT PINK	ROYAL BLUE
BLACK	FUCHSIA	NAVY	SKY BLUE
BOTTLE GREEN	HEATHER GREY	PURPLE	SUNFLOWER
BURGUNDY	KELLY GREEN	RED	WHITE

Farbe	Größen	1	ab 24	ab 240
Coloured	XS-XXL	17,84	15,94	14,68



**454**

## F421N | 62-152-0 Premium Hooded Sweat

70% Baumwolle / 30% Polyester

**S, M, L, XL, XXL**

280 g/m<sup>2</sup>

Fruit of the Loom

Doppelte Kapuze | Gleichfarbige, flache Kordel | Single-Jersey Nackenband | Kängurutasche vorne | Bündchen aus Baumwolle/Elasthan Ripp

BLACK	CHOCOLATE	HEATHER GREY
BURGUNDY	CLASSIC OLIVE	RED
CHARCOAL (SOLID)	DEEP NAVY	ROYAL BLUE

Farbe	Größen	1	ab 24	ab 240
Coloured	S-XXL	20,32	18,16	16,72



GILDAN®

BEST SELLER

NEW COLOUR

453

GILDAN®  
Heavy Blend™

**G18500** | 18500 **Heavy Blend™ Hooded Sweatshirt**

50% Baumwolle / 50% Polyester

**S, M, L, XL, XXL, 3XL, 4XL, 5XL**

White 265 g/m<sup>2</sup>, Coloured 279 g/m<sup>2</sup>

Gildan

Weiches Griffgefühl | Zugband in Kapuze | Doppellagige Kapuze | Strick-Bündchen | Einlaufvorbehandelt | Durch eine Vierteldrehung des Schlauchs bei der Verarbeitung wird eine Mittelfalte im Shirt vermieden

S, M, L, XL, XXL		
ANTIQUE CHERRY RED (HEATHER)	GARNET	MILITARY GREEN
ANTIQUE SAPPHIRE (HEATHER)	GOLD	ORANGE
ASH (HEATHER)	HELICONIA	PURPLE
CAROLINA BLUE	INDIGO BLUE	SAFETY GREEN
CHARCOAL (SOLID)	IRISH GREEN	SAFETY ORANGE
CHERRY RED	KIWI	SAFETY PINK
DARK CHOCOLATE	LIGHT BLUE	SAND
DARK HEATHER	LIGHT PINK	SAPPHIRE
FOREST GREEN	MAROON	

S, M, L, XL, XXL, 3XL, 4XL, 5XL		
BLACK	RED	SPORT GREY (HEATHER)
NAVY	ROYAL	WHITE

Farbe	Größen	1	ab 24 (4XL ab 12)	ab 240 (4XL ab 120)
Coloured	S-XXL	18,58	15,02	14,12
Coloured	3XL	23,40	18,70	17,58
Coloured	4XL-5XL	23,40	18,70	17,58



B&C  
COLLECTION

B&C DNM  
A DENIM VERSION OF B&C

**BCWMD24** | WMD24 **Hooded Sweat DNM Universe / Men**

80% Baumwolle / 20% Polyester

**S, M, L, XL, XXL, 3XL**

280 g/m<sup>2</sup>

B&C

Kapuze mit Zugkordel aus dunklerem Band und Metall-Ösen | Look in Dark Heather-Farben | Moderne Seitentaschen mit Doppelsteppnaht und Jersey-Taschenfutter (keine Kängurutasche) | Bund an Ärmeln und unten in 1x1-Ripp-Strick | Schultern und Armausschitte mit Flatlock-Zierrnähten | Moderner Schnitt | Seitennähte

DARK HEATHER BLUE		DARK HEATHER MOSS		DARK HEATHER RED	
Farbe	Größen	1	ab 20	ab 200	
Coloured	S-3XL	34,38	31,20	28,38	



B&C  
COLLECTION



B&C DNM  
A DENIM VERSION OF B&C

**BCWWD25** | WWD25 **Hooded Sweat DNM Universe / Women**

80% Baumwolle / 20% Polyester

**XS, S, M, L, XL, XXL**

280 g/m<sup>2</sup>

B&C

Kapuze mit Zugkordel aus dunklerem Band und Metall-Ösen | Look in Dark Heather-Farben | Moderne Seitentaschen mit Doppelsteppnaht und Jersey-Taschenfutter (keine Kängurutasche) | Bund an Ärmeln und unten in 1x1-Ripp-Strick | Schultern und Armausschitte mit Flatlock-Zierrnähten | Femininer Schnitt | Seitennähte

DARK HEATHER BLUE		DARK HEATHER MOSS		DARK HEATHER RED	
Farbe	Größen	1	ab 20	ab 200	
Coloured	XS-XXL	34,38	31,20	28,38	

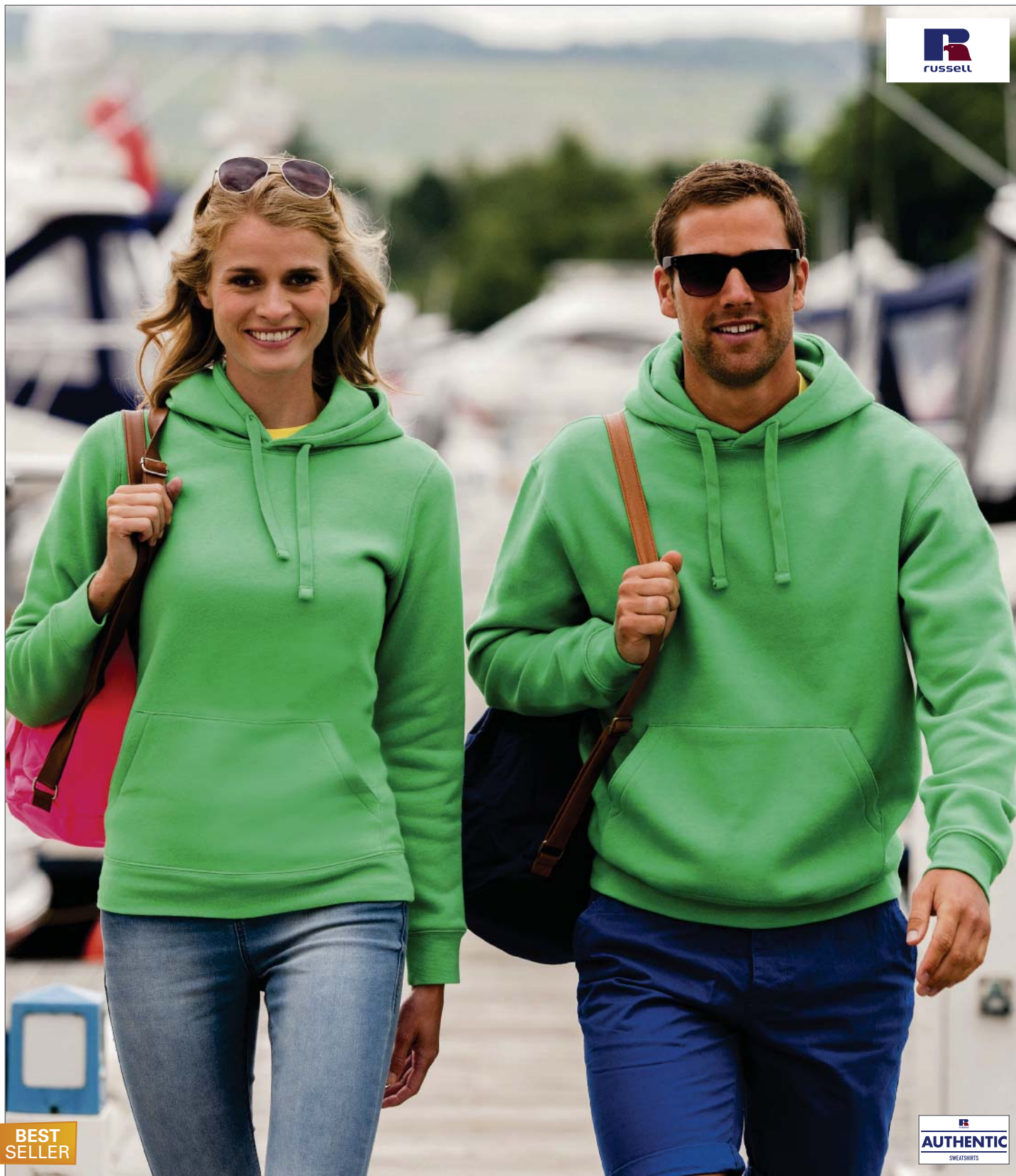

**BEST SELLER**

**AUTHENTIC**  
SWEATSHIRTS

**Z265F | R-265F-0 Ladies Authentic Hood**

80% Baumwolle / 20% Polyester

**XS, S, M, L, XL**

280 g/m<sup>2</sup>

Russell

80% gekämmte, ringgesponnene Baumwolle / 20% Polyester | Zeitgemäße, feminine Passform | Flache, breite Zugbänder mit Knopfloch-Ösen | Doppelschichtige Kapuze mit Zugbandkanal | Schmalere Ärmel mit nach vorn versetzten Schulternähten | Decknähte an Armloch, Ärmelbund und Saum | Nackenband in Fischgrätoptik | Kopfhörer-Kabelführung | 3-lagige Konstruktion | Saum und Bündchen weiter geschnitten

APPLE	FRENCH NAVY	SKY
BLACK	FUCHSIA	WHITE
BRIGHT ROYAL	LIGHT OXFORD (HEATHER)	
CLASSIC RED	PURPLE	

Farbe	Größen	1	ab 24	ab 240
Coloured	XS-XL	26,42	23,48	22,32

**Z265 | R-265M-0 Authentic Hooded Sweat**

80% Baumwolle / 20% Polyester

**XS, S, M, L, XL, XXL, 3XL**

280 g/m<sup>2</sup>

Russell

80% gekämmte, ringgesponnene Baumwolle / 20% Polyester | Zeitgemäßer Schnitt und modernes Design | Modisch flaches Zugband mit Knopfloch-Ösen | Zugband-Führung in der doppellagigen Kapuze | Schlankere Schulterpartie und Ärmel, nach vorne versetzte Schulternaht | Decknähte an Armausschnitten, Bündchen und Saum | Nackenband in Fischgrätoptik | Kopfhörer-Kabelführung | Saum und Bündchen weiter geschnitten | 3-lagige Konstruktion

APPLE	FRENCH NAVY	SKY
BLACK	FUCHSIA	WHITE
BRIGHT ROYAL	LIGHT OXFORD (HEATHER)	
CLASSIC RED	PURPLE	

Farbe	Größen	1	ab 24	ab 240
Coloured	XS-3XL	26,42	23,48	22,32



**SW271 | SW271 Best Value Hood**

80% Baumwolle / 20% Polyester (Sport Grey: 82% Baumwolle / 18% Polyester, Dark Heather: 85% Baumwolle / 15% Polyester)

**S, M, L, XL, XXL**

 280 g/m<sup>2</sup>

Starworld

Gekämmte Baumwolle | Innen angeraut | Doppelnähte | Kängurutasche mit versteckten Öffnungen für Kopfhörerkabel | Schwere Ripp-Bündchen an Ärmeln und Saum | Vorgeschumpft mit Antipilling-Ausstattung | Waschbar bis 40 °C | Öko-Tex® Standard 100 zertifiziert | WRAP zertifiziert

Farbe	Größen	1	ab 20	ab 200
White	S-XXL	15,12	13,20	12,34
Coloured	S-XXL	17,38	15,18	14,18

ATOLL	CARDINAL RED	INDIGO HEATHER
BLACK	CHARCOAL	ORANGE
BLUE HEATHER	DARK HEATHER	SPORTS GREY (MELANGE)
BURGUNDY HEATHER	DEEP NAVY	WHITE

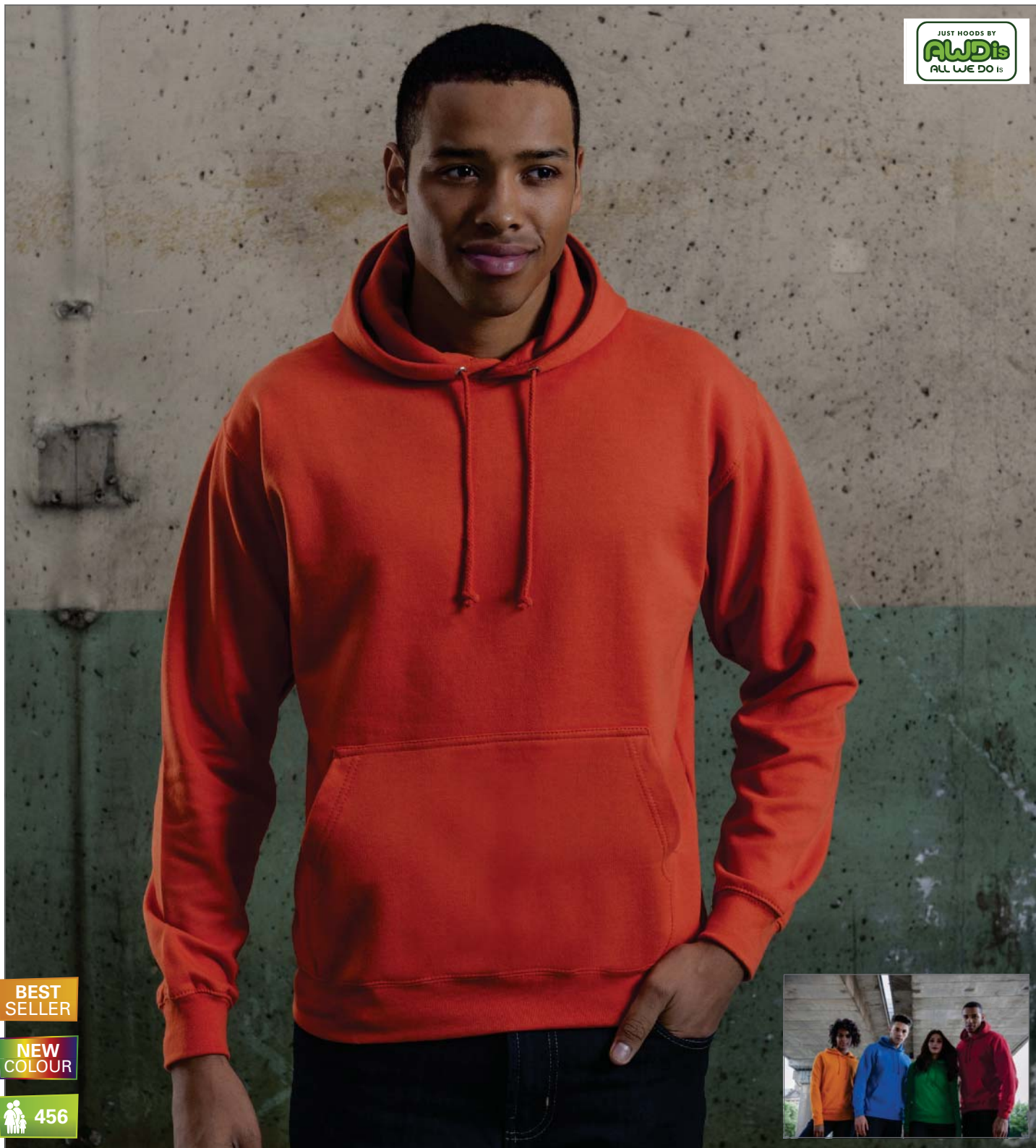

**BEST SELLER**

**NEW COLOUR**

**456**

**JH001 | JH001 College Hoodie**

80% Baumwolle / 20% Polyester

**XS, S, M, L, XL, XXL, 3XL, 4XL, 5XL**

280 g/m<sup>2</sup>

Just Hoods

Doppelnahtverarbeitung | Innen angeraut | Kapuzenkordel in identischer Farbe | Doppellagige Kapuze | Kängurutasche an Vorderseite mit versteckten Öffnungen für Kopfhörerkabel | Strick-Bündchen an Ärmeln und Saum

XS, S, M, L, XL, XXL, 3XL

<b>FIRE RED</b>	<b>PURPLE</b>	<b>ROYAL BLUE</b>
-----------------	---------------	-------------------

XS, S, M, L, XL, XXL

<b>ARCTIC WHITE</b>	<b>CANDYFLOSS PINK</b>	<b>JADE</b>	<b>SUN YELLOW</b>
<b>BABY PINK</b>	<b>CHARCOAL (HEATHER)</b>	<b>KELLY GREEN</b>	
<b>BOTTLE GREEN</b>	<b>HAWAIIAN BLUE</b>	<b>RED HOT CHILLI</b>	
<b>BURGUNDY</b>	<b>HOT PINK</b>	<b>SAPPHIRE BLUE</b>	

Farbe	Größen	1	ab 24	ab 240
Coloured	XS-XXL	18,74	15,50	14,78
Coloured	3XL-5XL	20,90	17,30	16,50

XS, S, M, L, XL, XXL, 3XL, 4XL, 5XL

<b>HEATHER GREY</b>	<b>JET BLACK</b>	<b>NEW FRENCH NAVY</b>	<b>OXFORD NAVY</b>
---------------------	------------------	------------------------	--------------------

S, M, L, XL, XXL

<b>AIRFORCE BLUE</b>	<b>DENIM</b>	<b>MAGENTA MAGIC</b>	<b>SPRING GREEN</b>
<b>ALIEN GREEN</b>	<b>DESERT SAND</b>	<b>MOONDUST GREY (SOLID)</b>	<b>STEEL GREY (SOLID)</b>
<b>APPLE GREEN</b>	<b>FIZZY LEMON</b>	<b>MOSS GREEN</b>	<b>STORM GREY (SOLID)</b>
<b>ASH (HEATHER)</b>	<b>FOREST GREEN</b>	<b>OLIVE GREEN</b>	<b>SUNSET RED</b>
<b>BRICK RED</b>	<b>GOLD</b>	<b>ORANGE CRUSH</b>	<b>TROPICAL BLUE</b>
<b>BURNT ORANGE</b>	<b>HOT CHOCOLATE</b>	<b>PEPPERMINT</b>	<b>TRUE VIOLET</b>
<b>CORNFLOWER BLUE</b>	<b>LAVENDER</b>	<b>PINKY PURPLE</b>	<b>TURQUOISE SURF</b>
<b>CRANBERRY</b>	<b>LIME GREEN</b>	<b>PLUM</b>	<b>ULTRA VIOLET</b>
<b>DEEP SEA BLUE</b>	<b>LIPSTICK PINK</b>	<b>SKY BLUE</b>	<b>VANILLA MILKSHAKE</b>



**JH001F | JH001F Girlie College Hoodie**

80% Baumwolle / 20% Polyester

**XS, S, M, L, XL, XXL**

280 g/m<sup>2</sup>

Just Hoods

80% ringgesponne Baumwolle / 20% Polyester | Weibliche Passform | Details mit Doppelnähten | Kapuze aus Doppelgewebe | Kordeln in gleicher Farbe | Kängurutasche mit kleiner versteckter Öffnung für Kopfhörerkabel | Ripp-Bündchen und -Saum | Weiches Gewebe mit Baumwolle schafft eine ideale Oberfläche zum Bedrucken | Gemäß Worldwide Responsible Accredited Production (WRAP) zertifizierte Herstellung

AIRFORCE BLUE	FIRE RED	LIME GREEN	SAPPHIRE BLUE
ARCTIC WHITE	HAWAIIAN BLUE	NEW FRENCH NAVY	SKY BLUE
ASH (HEATHER)	HEATHER GREY	ORANGE CRUSH	SUN YELLOW
BOTTLE GREEN	HOT PINK	PLUM	TURQUOISE SURF
BURGUNDY	JADE	PURPLE	
CANDYFLOSS PINK	JET BLACK	RED HOT CHILLI	
CHARCOAL (HEATHER)	KELLY GREEN	ROYAL BLUE	

Farbe	Größen	1	ab 24	ab 240
Coloured	XS-XXL	18,74	15,50	14,78



**JH005 | JH005 Girlie Longline Hoodie**

80% Baumwolle / 20% Polyester

**XS, S, M, L, XL**

280 g/m<sup>2</sup>

Just Hoods

Extralang geschnitten, Girlie Fit | Doppellagige Kapuze | Breite Strick-Bündchen an Ärmeln und Saum | Verdeckte Kopfhörerführung | Kängurutasche an Vorderseite | Ton-in-Ton Kordelzug

HEATHER GREY	JET BLACK	PURPLE
HOT PINK	NEW FRENCH NAVY	SAPPHIRE BLUE

Farbe	Größen	1	ab 24	ab 240
Coloured	XS-XL	25,96	21,50	20,50



**S420 | ST4100 Hooded Sweatshirt**

80% Baumwolle / 20% Polyester (Grey Heather: 70% Baumwolle / 20% Polyester / 10% Viskose)

**S, M, L, XL, XXL, 3XL**

280 g/m<sup>2</sup>

Stedman®

80% Ringspinn-Baumwolle / 20% Polyester | Angeraute Innenseite | Fischgrät-Nackenband | Kängurutasche | Ton-in-Ton-Kordel | Elastische Bündchen an den Ärmeln und am Saum | Seitennähte | Casual Fit | Waschbar bis 40 °C | Textilien frei von Schadstoffen nach ÖKO-TEX® Standard 100 | Ethisch verantwortungsvoll produziert gemäß WRAP-Richtlinien

**S421 | ST4110 Hooded Sweatshirt for women**

80% Baumwolle / 20% Polyester (Grey Heather: 70% Baumwolle / 20% Polyester / 10% Viskose)

**S, M, L, XL**

280 g/m<sup>2</sup>

Stedman®

80% Ringspinn-Baumwolle / 20% Polyester | Angeraute Innenseite | Fischgrät-Nackenband | Kängurutasche | Ton-in-Ton-Kordel | Elastische Bündchen an den Ärmeln und am Saum | Seitennähte | Casual Fit | Waschbar bis 40 °C | Textilien frei von Schadstoffen nach ÖKO-TEX® Standard 100 | Ethisch verantwortungsvoll produziert gemäß WRAP-Richtlinien

BLACK OPAL	GREY HEATHER	SCARLET RED
BRIGHT ROYAL	NAVY BLUE	WHITE

BLACK OPAL	GREY HEATHER	SCARLET RED
BRIGHT ROYAL	NAVY BLUE	WHITE

Farbe	Größen	1	ab 36	ab 360
White	S-XXL	21,96	19,22	17,98
White	3XL	24,16	21,14	19,76
Coloured	S-XXL	23,78	20,78	19,48
Coloured	3XL	26,18	22,92	21,38

Farbe	Größen	1	ab 36	ab 360
White	S-XL	21,96	19,22	17,98
Coloured	S-XL	23,78	20,78	19,48



**L330 | 47101 Unisex Hooded Sweat-Shirt Snake**

50% Baumwolle / 50% Polyester

**XS, S, M, L, XL, XXL, 3XL**

280 g/m<sup>2</sup>

SOL'S

Kapuzen-Sweatshirt in lässigem Style | Angesetzte Ärmel | Kängurutasche | Gefütterte Kapuze mit gleichfarbigem Zugband | Doppelnähte | Elastan-Ripp-Strick-Bündchen an Ärmeln und Saum | Innen angeraut | Ringgesponnene Baumwolle

AQUA	DARK PURPLE	LIME
ASH (HEATHER)	FRENCH NAVY	RED
BLACK	FUCHSIA	ROYAL BLUE
CHARCOAL MELANGE	GREY MELANGE	WHITE
DARK GREY (SOLID)	KELLY GREEN	

Farbe	Größen	1	ab 20	ab 200
White	XS-XXL	16,56	14,14	13,76
White	3XL	19,88	16,96	16,52
Coloured	XS-XXL	17,62	15,04	14,64
Coloured	3XL	21,16	18,06	17,58



**BEST SELLER**

**454**

**BCWU620 | WU620 Hooded Sweat**

80% Baumwolle / 20% Polyester

**XXS, XS, S, M, L, XL, XXL, 3XL**

280 g/m<sup>2</sup>

B&C

Perfect Sweat Technology: Qualitätsgewebe für optimale Bedruckbarkeit, Tragekomfort und Strapazierfähigkeit | Gefütterte Kapuze mit Kordelzug und Metall-Ösen | Ärmelbund und Bund unten in 1x1 Ripp-Strick mit Elasthan | Kängurutasche vorne mit verstärkten Nähten | Schultern und Armausschnitte mit Flatlock-Steppnähten | Moderner Schnitt | Seitennähte

XXS, XS, S, M, L, XL, XXL

BROWN	HEATHER GREY	PIXEL LIME	ROYAL BLUE	VERY TURQUOISE
BURGUNDY	KHAKI	PURPLE	SORBET	
DIVA BLUE	PIXEL CORAL	REAL GREEN	STEEL GREY (SOLID)	

XXS, XS, S, M, L, XL, XXL, 3XL

BLACK	NAVY	RED	WHITE
-------	------	-----	-------

Farbe	Größen	1	ab 20	ab 200
Coloured	XXS-3XL	25,92	23,78	22,18



**BCWW625** | WW625 **Sweat Cat / Women**

80% Baumwolle / 20% Polyester

**XS, S, M, L, XL, XXL**

280 g/m<sup>2</sup>

B&C

Perfect Sweat Technology: Qualitätsgewebe für optimale Bedruckbarkeit, Tragekomfort und Strapazierfähigkeit | Kapuze und Kängurutasche mit Einfassung in 2x2 Ripp-Strick | Raglanärmel mit modischem und sichtbarem Saum | Kragen, Ärmel- und Saumbündchen mit Einfassung in 2x2 Ripp-Strick | Femininer Schnitt

BLACK	WHITE
NAVY	

Farbe	Größen	1	ab 20	ab 200
Coloured	XS-XXL	26,92	24,68	22,60



**JN960** | JN 960 **Ladies' Lifestyle Hoody**

80% Baumwolle / 20% Polyester

**S, M, L, XL, XXL**

280 g/m<sup>2</sup>

James+Nicholson

Kapuzen-Sweatshirt mit modischen Kontrastnähten | Hochwertige, weiche Sweat-Qualität, innen angeraut | Bündchen mit Elasthan | Flatlocknähte in Kontrastfarbe | Doppellagige Kapuze innen und Kordel in Kontrastfarbe | Kängurutasche | Leicht tailliert, lässiger Schnitt

BLACK/GREY HEATHER	GREY MELANGE/NAVY
COBALT/GREY HEATHER	NAVY/COBALT
DARK ORANGE/NAVY	OFF-WHITE/GREY HEATHER
GREEN/NAVY	RED/GREY HEATHER

Farbe	Größen	1	ab 30	ab 300
Coloured	S-XXL	31,60	29,50	28,70



**JN961** | JN 961 **Men's Lifestyle Hoody**

80% Baumwolle / 20% Polyester

**S, M, L, XL, XXL, 3XL**

280 g/m<sup>2</sup>

James+Nicholson

Kapuzen-Sweatshirt mit modischen Kontrastnähten | Hochwertige, weiche Sweat-Qualität, innen angeraut | Bündchen mit Elasthan | Flatlocknähte in Kontrastfarbe | Doppellagige Kapuze innen und Kordel in Kontrastfarbe | Kängurutasche

BLACK/GREY HEATHER	GREY MELANGE/NAVY
COBALT/GREY HEATHER	NAVY/COBALT
DARK ORANGE/NAVY	OFF-WHITE/GREY HEATHER
GREEN/NAVY	RED/GREY HEATHER

Farbe	Größen	1	ab 30	ab 300
Coloured	S-3XL	31,60	29,50	28,70



**E2181** | 2181 **Women's Hoody 80/20**

80% Baumwolle / 20% Polyester

**XS, S, M, L, XL, XXL, 3XL**

280 g/m<sup>2</sup>

Promodoro

Kängurutasche | Doppelkapuze mit Kordel | Elasthan-Bündchen an Ärmeln und Saum | Figurbetont | Molton brushed | 80% gekämmte Baumwolle / 20% Polyester

BLACK	OFF WHITE	TURQUOISE
LIGHT GREY (SOLID)	PANSY	

Farbe	Größen	1	ab 20 (3XL ab 15)	ab 200 (3XL ab 150)
Coloured	XS-XXL	27,90	24,04	22,68
Coloured	3XL	32,10	27,64	26,08



**E2180** | 2180 **Men's Hoody 80/20**

80% Baumwolle / 20% Polyester (Sports Grey: 85% Baumwolle / 15% Viskose)

**S, M, L, XL, XXL, 3XL, 4XL, 5XL**

280 g/m<sup>2</sup>

Promodoro

Kängurutasche | Doppellagige Kapuze mit Kordel | Elasthan-Bündchen an Ärmeln und Saum | Molton brushed | 80% gekämmte Baumwolle / 20% Polyester (Sports Grey: 85% gekämmte Baumwolle / 15% Viskose)

BLACK	NAVY	WHITE
FIRE RED	SPORTS GREY (HEATHER)	
LIGHT GREY (SOLID)	TURQUOISE	

Farbe	Größen	1	ab 20 (3XL ab 15)	ab 200 (3XL ab 150)
Coloured	S-XXL	30,84	26,56	25,06
Coloured	3XL	35,48	30,54	28,82
Coloured	4XL	40,80	35,12	33,16
Coloured	5XL	48,96	42,16	39,78



**JHK421** | SWR4KNG **Kangaroo Sweatshirt**

60% Polyester / 40% Baumwolle

**S, M, L, XL, XXL**

290 g/m<sup>2</sup>

JHK

Innen gebürstet | Kordeln in passender Farbe | Kängurutasche | Doppelnähte an 1x1 Ripp-Ärmelbündchen und 1x1 Ripp-Bund, alle mit Lycra verstärkt.

ASH	GREY MELANGE	RED
BLACK	KELLY GREEN	ROYAL BLUE
BURGUNDY	NAVY	SKY
DENIM	ORANGE	WHITE
GOLD	PURPLE	

Farbe	Größen	1	ab 25	ab 250
Coloured	S-XXL	17,02	14,74	13,82



**BEST SELLER**

**BCWUI21 | WUI21 Sweat ID.003**

80% Baumwolle / 20% Polyester

**XS, S, M, L, XL, XXL, 3XL, 4XL**

280 g/m<sup>2</sup>

B&C

Ärmelbund und Bund unten in 1x1 Ripp-Strick mit Elasthan | Kängurutasche vorne mit verstärkten Nähten | Schulternaht und Armausschnitt mit Flatlock-Steppnaht | Moderner Schnitt | Rundstrickware

ANTHRACITE	FOREST GREEN	NAVY	WHITE
ATOLL	FUCHSIA	ORANGE	WINE
BLACK	HEATHER GREY	PURPLE	
BROWN	KELLY GREEN	RED	
CHILI GOLD	LIGHT BLUE	ROYAL BLUE	

Farbe	Größen	1	ab 20	ab 200
Coloured	XS-4XL	18,38	16,46	15,18



**NH421 | KANGOOK Kangool Hooded Sweat**

100% Polyester

**XS, S, M, L, XL, XXL**

290 g/m<sup>2</sup>

Nath

Doppellagige Kapuze mit gleichfarbiger Kordel und Metall-Ösen | Kängurutasche | Set-In-Ärmel | Elastische Bündchen | Polyester Cotton Touch | Medium Fit

BLACK	FLUOR APPLE GREEN	FUCHSIA FLUOR	RED
DARK GREY	FLUOR ORANGE	GREY MELANGE	ROYAL FLUOR
DEEP NAVY	FLUOR YELLOW	KELLY GREEN	WHITE

Farbe	Größen	1	ab 25	ab 250
Coloured	XS-XXL	15,70	14,58	12,76



**Z575N | R-575M-0 Hooded Sweatshirt**

50% Baumwolle / 50% Polyester (Light Oxford: 53% Polyester/ 47% Baumwolle)

**XS, S, M, L, XL, XXL**

295 g/m<sup>2</sup>

Russell

Gekämmte, ringgesponnene Baumwolle | Gerader Schnitt für ein modernes Erscheinungsbild | Modisch flaches Zugband | Zugband-Führung in der doppelschichtigen Kapuze | Nackenband in Fischgräptoptik | Kängurutasche mit Bar-Tack Riegeln

APPLE	CANDY PINK	LIGHT OXFORD (HEATHER)	SKY
BLACK	CLASSIC RED	LIME	TURQUOISE
BOTTLE GREEN	FRENCH NAVY	ORANGE	WHITE
BRIGHT ROYAL	FUCHSIA	PURPLE	YELLOW

Farbe	Größen	1	ab 24	ab 240
Coloured	XS-XXL	22,10	19,66	18,68



JAMES & NICHOLSON

**JN047** | JN 047 **Hooded Sweat**

80% Baumwolle / 20% Polyester

**S, M, L, XL, XXL**

300 g/m<sup>2</sup>

James+Nicholson

Ringgesponnene Baumwolle | Bündchen mit Elasthan | Große Kängurutasche | Hochwertige Sweat-Qualität mit angerauter Innenseite | Doppellagige Kapuze mit Kordelzug | Necktape | Klassisches Kapuzen-Sweatshirt in vielen Farben | Waschbar bis 60 °C

AUBERGINE	GOLD YELLOW	NAVY	SKY BLUE
BLACK	GRAPHITE (SOLID)	ORANGE	SUN YELLOW
BROWN	GRENADINE	PACIFIC	TOMATO
CARBON	GREY HEATHER	PETROL	TURQUOISE
DARK GREEN	LIGHT BLUE	RED	WHITE
FERN GREEN	LIME GREEN	ROYAL	

Farbe	Größen	1	ab 30	ab 300
White	S-XXL	30,70	28,70	27,90
Coloured	S-XXL	32,50	30,40	29,50



JAMES & NICHOLSON

**JN051** | JN 051 **Ladies' Hooded Sweat**

80% Baumwolle / 20% Polyester

**S, M, L, XL, XXL**

300 g/m<sup>2</sup>

James+Nicholson

Ringgesponnene Baumwolle | Klassisches Kapuzen-Sweatshirt für Damen | Doppellagige Kapuze mit Kordelzug | Doppelnähte für eine längere Haltbarkeit | Bündchen mit Elasthan | Necktape | Kängurutasche | Innenseite angeraut | Femininer Schnitt | Waschbar bis 60 °C

BLACK	LIME GREEN	RED	TOMATO
FERN GREEN	ORANGE	ROYAL	TURQUOISE
GRENADINE	PACIFIC	SKY BLUE	WHITE
GREY HEATHER	PINK	SUN YELLOW	

Farbe	Größen	1	ab 30	ab 300
Coloured	S-XXL	32,60	30,50	29,60



Neutral<sup>®</sup>  
Certified Responsibility™



455

**NE63101** | O63101 **Mens Hoodie**

100% Baumwolle

**S, M, L, XL, XXL, 3XL**

300 g/m<sup>2</sup>

Neutral

100% Fairtrade-Baumwolle | GOTS-zertifizierter Artikel | Gekämmte Bio-Baumwolle | Innen angeraut | Doppelt gefütterte Kapuze | Kängurutasche | Lycra / Elasthan Ripp an Ärmeln und Saum | Flache Kordel

BLACK	MILITARY	RED
BORDEAUX	NAVY	SPORTS GREY
DARK HEATHER	ORANGE	WHITE

Farbe	Größen	1	ab 20	ab 200
Coloured	S-3XL	38,28	32,82	31,46



Neutral<sup>®</sup>  
Certified Responsibility™



**NE83101** | O83101 **Ladies Hoodie**

100% Baumwolle

**XS, S, M, L, XL, XXL**

300 g/m<sup>2</sup>

Neutral

100% Fairtrade-Baumwolle | GOTS-zertifizierter Artikel | Gekämmte Bio-Baumwolle | Innen angeraut | Doppelt gefütterte Kapuze | Kängurutasche | Lycra / Elasthan Ripp an Ärmeln und Saum | Flache Kordel

BLACK	NAVY	SPORTS GREY
DARK HEATHER	RED	WHITE

Farbe	Größen	1	ab 20	ab 200
Coloured	XS-XXL	38,28	32,82	31,46

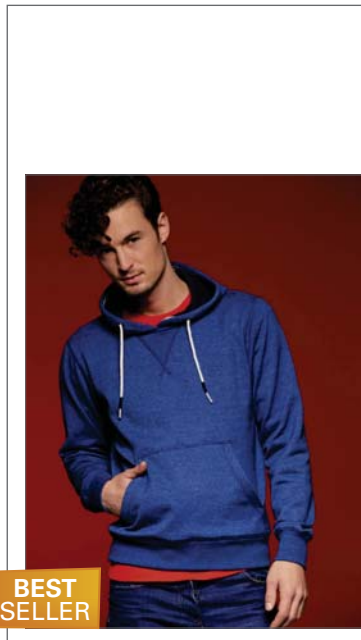

**BEST SELLER**



**JAMES & NICHOLSON**



**JN994 | JN994 Mens Hoody**

60% Baumwolle / 40% Polyester

**S, M, L, XL, XXL, 3XL**

300 g/m<sup>2</sup>

James+Nicholson

Sehr weiche Außenseite in Melange | Innen angeraut | Lässig komfortable Schnittform | Bündchen mit Elasthan | Doppellagige Kapuze, Kordel und Tape in Kontrastfarbe | Kängurutasche

CARMINE RED MELANGE	DUSTY GREEN MELANGE	LIGHT DENIM MELANGE
DARK DENIM MELANGE	GREY MELANGE	

Farbe	Größen	1	ab 30	ab 300
Coloured	S-3XL	40,20	37,50	36,50

**JN993 | JN993 Ladies Hoody**

60% Baumwolle / 40% Polyester

**S, M, L, XL, XXL**

300 g/m<sup>2</sup>

James+Nicholson

Sehr weiche Außenseite in Melange | Innen angeraut | Lässig komfortable Schnittform | Bündchen mit Elasthan | Doppellagige Kapuze, Kordel und Tape in Kontrastfarbe | Kängurutasche

CARMINE RED MELANGE	DUSTY GREEN MELANGE	LIGHT DENIM MELANGE
DARK DENIM MELANGE	GREY MELANGE	

Farbe	Größen	1	ab 30	ab 300
Coloured	S-XXL	40,20	37,50	36,50



**G92500 | 92500 Premium Cotton® Hooded Sweatshirt**

75% Baumwolle / 25% Polyester (Sport Grey: 70% Baumwolle / 30% Polyester)

**S, M, L, XL, XXL**

White 302 g/m<sup>2</sup>, Coloured 309 g/m<sup>2</sup>

Gildan

Ringgesponnene, gekämmte Baumwolle | Vorgeschrumpftes Fleece | Gewebtes Label | Pflegeetikett | Farblich passend abgestimmte und Jersey gefütterte Kapuze | Vorgezogene Schulterpartie | Dunkelgraues Twill-Nackenband

BLACK	NAVY	SAPPHIRE	WHITE
CHARCOAL (SOLID)	RED	SPORT GREY (HEATHER)	

Farbe	Größen	1	ab 24	ab 240
Coloured	S-XXL	25,38	20,58	19,34



**G12500 | 12500 DryBlend® Hooded Sweatshirt**

50% Baumwolle / 50% Polyester

**S, M, L, XL, XXL**

White 306 g/m<sup>2</sup>, Coloured 325 g/m<sup>2</sup>

Gildan

Doppellagige Kapuze | Doppelnähte | Innen angeraut | Kängurutasche | Einlaufvorbehandelt | Set-In-Ärmel | Strick-Bündchen | DryBlend® Technologie für Feuchtigkeitstransport | Air Jet Garn = weicher Griff und reduziertes Pilling | Transfer Label | Safety Green entspricht den ANSI / ISEA 107 High Visibility Standards | Durch eine Vierteldrehung des Schlauchs bei der Verarbeitung wird eine Mittelfalte im Shirt vermieden

ASH (HEATHER)	FOREST GREEN	RED	SPORT GREY (HEATHER)
BLACK	MAROON	ROYAL	WHITE
CARDINAL RED	NAVY	SAFETY GREEN	
CAROLINA BLUE	ORANGE	SAFETY ORANGE	

Farbe	Größen	1	ab 24	ab 240
Coloured	S-XXL	23,08	18,62	17,50





**TJ5430 | 5430 Hooded Sweat**

70% Baumwolle / 30% Polyester

**S, M, L, XL, XXL, 3XL**

310 g/m<sup>2</sup> Tee Jays

Langfaserige, ägyptische Baumwolle | Ringgesponnene Baumwolle | Dreifach bearbeitet für eine weiche Oberfläche | Doppellagige Kapuze | Lycra in allen Bündchen | Doppelnähte | Doppelt gefärbt | Innen angeraut | Waschbar bis 60 °C

BLACK	DEEP RED	NAVY
DARK GREY (SOLID)	HEATHER GREY	WHITE

Farbe	Größen	1	ab 10	ab 100
Coloured	S-XXL	36,80	32,28	31,32
Coloured	3XL	39,48	34,64	33,60



**TJ5431 | 5431 Ladies Hooded Sweat**

70% Baumwolle / 30% Polyester

**S, M, L, XL, XXL**

310 g/m<sup>2</sup> Tee Jays

Langfaserige, ägyptische ringgesponnene Baumwolle | Ringgesponnene Baumwolle | Dreifach bearbeitet für eine weiche Oberfläche | Doppellagige Kapuze | Elasthan in allen Bündchen | Doppelnähte | Doppelt gefärbt | Innen angeraut | Waschbar bis 60 °C

BLACK	DEEP RED	NAVY
DARK GREY (SOLID)	HEATHER GREY	WHITE

Farbe	Größen	1	ab 10	ab 100
Coloured	S-XXL	36,80	32,28	31,32



**BY011 | BY011 Heavy Hoody**

70% Baumwolle / 30% Polyester

**S, M, L, XL, XXL**

320 g/m<sup>2</sup> Build Your Brand

Innen angerauter Sweatstoff | Neutrales Größenlabel ohne Branding, für Nackendruck geeignet | Flach aufliegende Kängurutasche mit Taschenöffnungen aus Oberstoff | Set-In-Armel | Ripp-Bündchen an Saum und Ärmelöffnung | Halbmond im Nacken | Kapuze mit zwei Teilungsnähten | Nackenband | Gefütterte Kapuze aus Oberstoff | Lang geschnitten

BLACK	CHARCOAL (HEATHER)	HEATHER GREY
-------	--------------------	--------------

Farbe	Größen	1	ab 20	ab 200
Coloured	S-XXL	27,88	25,00	23,54

**BY026 | BY026 Ladies Heavy Hoody**

70% Baumwolle / 30% Polyester

**XS, S, M, L, XL**

320 g/m<sup>2</sup> Build Your Brand

Innen angerauter Sweatstoff | Neutrales Größenlabel ohne Branding, für Nackendruck geeignet | Flach aufliegende Kängurutasche mit Taschenöffnungen aus Oberstoff | Set-In-Armel | Ripp-Bündchen an Saum und Ärmelöffnung | Halbmond im Nacken | Gefütterte Kapuze aus Oberstoff mit zwei Teilungsnähten | Nackenband | Lang geschnitten

BLACK	CHARCOAL (HEATHER)	HEATHER GREY
-------	--------------------	--------------

Farbe	Größen	1	ab 20	ab 200
Coloured	XS-XL	24,44	21,90	20,62



 453

**L420** | 13251 **Hooded-Sweater Slam**

50% Baumwolle / 50% Polyester

**XS, S, M, L, XL, XXL**

320 g/m<sup>2</sup>

SOL'S

Gewebtes Etikett | Innen angeraut | Elasthan Ripp-Strick an Ärmeln und Bund | Kängurutasche | Doppelnähte an Bündchen sowie Armausschnitten und Kragen | Kapuze mit farblich abgestimmter Kordel und Ösen

Farbe	Größen	1	ab 20	ab 200
Coloured	XS-XXL	27,96	23,70	22,74

ARMY	DARK PURPLE	NAVY	TURQUOISE
ASH (HEATHER)	FUCHSIA	ORANGE	WHITE
BLACK	GREY MELANGE	RED	
CHOCOLATE	KELLY GREEN	ROYAL BLUE	
DARK GREY (SOLID)	LEMON	SKY BLUE	



**E2080** | 2080 **Men's Hoody**

100% Baumwolle

**S, M, L, XL, XXL**

320 g/m<sup>2</sup> Promodoro

Kängurutasche | Elasthan-Bündchen an Ärmeln und Saum | Molton brushed | Einfachkapuze | Gekämmte Baumwolle

**BROWN** **GOLD**

Farbe	Größen	1	ab 20	ab 200
Coloured	S-XXL	31,88	27,44	25,90



**E2190** | 2190 **Men's Hoody 80/20 Heavy**

80% Baumwolle / 20% Polyester

**S, M, L, XL, XXL, 3XL**

320 g/m<sup>2</sup> Promodoro

Kängurutasche | Elasthan-Bündchen an Arm und Saum | Molton brushed | Doppellagige Kapuze | 80% gekämmte Baumwolle / 20% Polyester

**BLACK**

Farbe	Größen	1	ab 15	ab 150
Black	S-XXL	33,32	28,70	27,08
Black	3XL	38,34	33,00	31,16



**JH020** | JH020 **Street Hoodie**

80% Baumwolle / 20% Polyester

**S, M, L, XL, XXL**

330 g/m<sup>2</sup> Just Hoods

Doppelnähte | Innen angeraut | Daumenlöcher an Ärmelbündchen | Sehr hochwertige Ausführung | Flache Zugkordeln an Kapuze | Aufhänger rückseitig | Kleine Innentasche in Kängurutasche | Verdeckte Kopfhörerführung

ARCTIC WHITE	HEATHER GREY	KELLY GREEN	ROYAL BLUE
BOTTLE GREEN	HOT CHOCOLATE	NEW FRENCH NAVY	SAPPHIRE BLUE
CHARCOAL (HEATHER)	HOT PINK	PURPLE	
FIRE RED	JET BLACK	RED HOT CHILLI	

Farbe	Größen	1	ab 24	ab 240
Coloured	S-XXL	30,80	25,50	24,32



**JH100** | JH100 **Chunky Hoodie**

80% Baumwolle / 20% Polyester

**XS, S, M, L, XL, XXL**

400 g/m<sup>2</sup> Just Hoods

80% ringgesponnene Baumwolle / 20% Polyester | Details mit Overlockstichen | Kapuze aus Doppelgewebe mit grau meliertem Waffelgewebe an der Innenseite | Breite, weiße, flache Kordeln | Kängurutasche | Die rechte Seitentasche verfügt über eine kleine, versteckte Öffnung für Kopfhörerkabel | Versteckte Schlaufen für Kopfhörer | Tief gerippte Bündchen und Saum | Weiches Gewebe mit Baumwolle schafft eine ideale Oberfläche zum Bedrucken | Gemäß Worldwide Responsible Accredited Production (WRAP) zertifizierte Herstellung

HEATHER GREY	OXFORD NAVY	RED HOT CHILLI
JET BLACK	PURPLE	

Farbe	Größen	1	ab 24	ab 240
Coloured	XS-XXL	33,70	27,90	26,60



**NEW**

**JH009 | JH009 Baseball Hoodie**

80% Baumwolle / 20% Polyester

**S, M, L, XL, XXL**

280 g/m<sup>2</sup>

Just Hoods

Details mit Zwillingsnadelstich | Raglan-Ärmel in Kontrastfarbe | Kapuze aus doppeltem Material | Flache Zugbänder in Kontrastfarbe | Kängurutasche mit kleiner Öffnung zum Durchführen von Ohrhörergeräten | Verborgene Schlaufen für Ohrhörer | Bündchen und Saum gerippt | Weiches Material mit Baumwolloberfläche | Einfach heraustrennbares Etikett ermöglicht die Änderung der Marke | Worldwide Responsible Accredited Production (WRAP)-zertifizierte Produktion

BURGUNDY/CHARCOAL (HEATHER)	HEATHER GREY/JET BLACK	OXFORD NAVY/BURGUNDY
CHARCOAL (HEATHER)/JET BLACK	JET BLACK/FIRE RED	OXFORD NAVY/HEATHER GREY

Farbe	Größen	1	ab 24	ab 240
Coloured	S-XXL	22,84	18,90	18,02

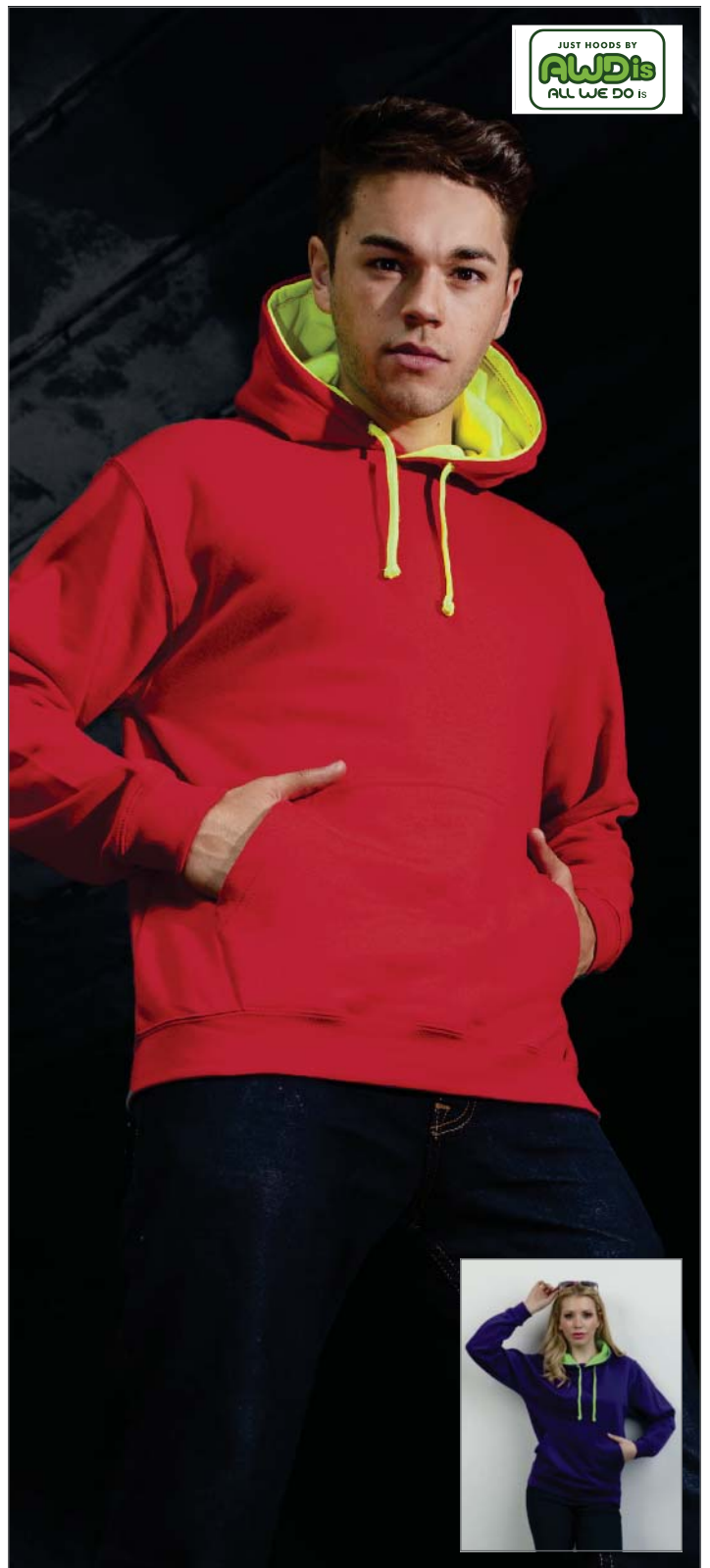

**JH013 | JH013 Superbright Hoodie**

80% Baumwolle / 20% Polyester; Futter Kapuze: 80% Polyester / 20% Baumwolle

**S, M, L, XL, XXL**

280 /m<sup>2</sup>

Just Hoods

Doppelnah-Details | Doppellagige Kapuze mit Futter in poppiger Kontrastfarbe | Kontrastfarbene, flache Kordel | Kängurutasche mit schmaler Öffnung für Kopfhörergeräten | Versteckte Schlaufe für Kopfhörergeräten | Gerippte Bündchen und Saum | Zertifiziert nach WRAP

FIRE RED/ELECTRIC YELLOW	JET BLACK/ELECTRIC GREEN	PURPLE/ELECTRIC GREEN
HEATHER GREY/ELECTRIC PINK	KELLY GREEN/ELECTRIC ORANGE	SAPPHIRE BLUE/ELECTRIC YELLOW
HOT PINK/ELECTRIC YELLOW	OXFORD NAVY/ELECTRIC ORANGE	

Farbe	Größen	1	ab 24	ab 240
Coloured	S-XXL	24,04	19,90	18,98



**BEST SELLER**

**NEW COLOUR**

**457**

**JH003 | JH003 Varsity Hoodie**

80% Baumwolle / 20% Polyester

**XS, S, M, L, XL, XXL, 3XL, 4XL, 5XL**

280 g/m<sup>2</sup>

Just Hoods

Doppellagige Kapuze | Innen angeraut | Strick-Bündchen | Doppelnähte | Innenkapuze kontrastfarbig | Verdeckte Kopfhörerführung | Kontrastfarbene, flache Zugkordeln

XS, S, M, L, XL, XXL, 3XL

JET BLACK/GOLD | JET BLACK/HEATHER GREY | NEW FRENCH NAVY/FIRE RED

XS, S, M, L, XL, XXL

BURGUNDY/CHARCOAL (HEATHER)	JET BLACK/HOT PINK	ROYAL BLUE/ARCTIC WHITE
CHARCOAL (HEATHER)/JET BLACK	JET BLACK/KELLY GREEN	ROYAL BLUE/SUN YELLOW
FIRE RED/JET BLACK	JET BLACK/ORANGE CRUSH	SAPPHIRE BLUE/HEATHER GREY
HEATHER GREY/FIRE RED	JET BLACK/SAPPHIRE BLUE	SAPPHIRE BLUE/ORANGE CRUSH
HOT PINK/FRENCH NAVY	NEW FRENCH NAVY/SKY BLUE	
HOT PINK/HEATHER GREY	PURPLE/SUN YELLOW	

Farbe	Größen	1	ab 24	ab 240
Coloured	XS-XXL	22,84	18,90	18,02
Coloured	3XL-5XL	25,00	20,70	19,74

XS, S, M, L, XL, XXL, 3XL, 4XL, 5XL

HEATHER GREY/FRENCH NAVY | JET BLACK/FIRE RED | NEW FRENCH NAVY/HEATHER GREY

S, M, L, XL, XXL

ARCTIC WHITE/FRENCH NAVY	FOREST GREEN/GOLD	OXFORD NAVY/CANDYFLOSS PINK
ARCTIC WHITE/HOT PINK	HAWAIIAN BLUE/OXFORD NAVY	OXFORD NAVY/HAWAIIAN BLUE
BOTTLE GREEN/FIRE RED	HOT CHOCOLATE/VANILLA MILKSHAKE	OXFORD NAVY/SUN YELLOW
BURGUNDY/GOLD	JET BLACK/PURPLE	PURPLE/HEATHER GREY
CANDYFLOSS PINK/HOT PINK	KELLY GREEN/ARCTIC WHITE	SAPPHIRE BLUE/LIME GREEN
CHARCOAL (HEATHER)/ORANGE CRUSH	KELLY GREEN/SUN YELLOW	SKY BLUE/ARCTIC WHITE
FIRE RED/ARCTIC WHITE	LIME GREEN/MAGENTA MAGIC	SUN YELLOW/FIRE RED

# SWEAT SHIRTS (HOODED CONTRAST)



## P73 | M73 Men's Superstar Hoodie

80% Baumwolle / 20% Polyester

S, M, L, XL, XXL

330 g/m<sup>2</sup> Mantis

Dekorative Flachnähte an Tasche und Saum | 3-teilige Kapuze mit Waffelstruktur-Futter | Modernes, doppeltes Nackenband | Kängurutasche | Superweiche „Pfirsichhaut“-Oberfläche | Abreißbares Größenetikett | Breiter Kordelzug an Kapuze in Kontrastfarbe "Offwhite" | Breite elastische 2x2 Ripp-Bündchen an Ärmeln und Saum | Innen angeraut | Raglan-Ärmel

BLACK	COLLEGE GREEN	SWISS NAVY
COBALT BLUE	HEATHER GREY MELANGE	WARM RED

Farbe	Größen	1	ab 20	ab 200
Coloured	S-XXL	34,60	31,90	30,28



## P74 | M74 Women's Superstar Hoodie

80% Baumwolle / 20% Polyester

S, M, L, XL

330 g/m<sup>2</sup> Mantis

Dekorative Flachnähte an Tasche und Saum | 3-teilige Kapuze mit Waffelstruktur-Futter | Modernes, doppeltes Nackenband | Kängurutasche | Superweiche „Pfirsichhaut“-Oberfläche | Abreißbares Größenetikett | Breiter Kordelzug an Kapuze in Kontrastfarbe "Offwhite" | Breite elastische 2x2 Ripp-Bündchen an Ärmeln und Saum | Innen angeraut | Raglan-Ärmel

BLACK	HEATHER GREY MELANGE	SWISS NAVY
COBALT BLUE	PUNK PINK	WARM RED

Farbe	Größen	1	ab 20	ab 200
Coloured	S-XL	31,60	28,90	27,44



## P173 | M173 Men's Urban Superstar Hoodie

80% Baumwolle / 20% Polyester

S, M, L, XL

240 g/m<sup>2</sup> Mantis

Single-Jersey | Ungefütterte 3-teilige Kapuze | Weiche, gepeachte Oberfläche | French Terry-Stoff | Kängurutasche mit Telefonschlitztasche im Jeans-Stil mit Messinglook-Niete | Tiefer Ripp an Saum und Bündchen | Ton-in-Ton Flatlock-Nähte an der Seite und an den Ärmeln | Naturfarbened Nackenband mit Ton-in-Ton Streifen | Naturfarbene Kordeln | Eingesetzte Ärmel | Flatlock-Nähte | Abreißbares Etikett

BLACK	CHARCOAL GREY MELANGE	INDIGO
-------	-----------------------	--------

Farbe	Größen	1	ab 20	ab 200
Coloured	S-XL	30,60	27,90	26,48



## P174 | M174 Women's Urban Superstar Hoodie

80% Baumwolle / 20% Polyester

S, M, L, XL

240 g/m<sup>2</sup> Mantis

Single-Jersey | French Terry | Ungefütterte 3-teilige Kapuze | Leicht tailliert geschnitten | Weiche, gepeachte Oberfläche | French Terry-Stoff | Kängurutasche mit Telefonschlitztasche im Jeans-Stil mit Messinglook-Niete | Tiefer Ripp an Saum und Bündchen | Ton-in-Ton Flatlock-Nähte an der Seite und an den Ärmeln | Naturfarbened Nackenband mit Ton-in-Ton Streifen | Naturfarbene Kordeln | Eingesetzte Ärmel | Flatlock-Nähte | Abreißbares Etikett

BLACK	CHARCOAL GREY MELANGE	INDIGO
-------	-----------------------	--------

Farbe	Größen	1	ab 20	ab 200
Coloured	S-XL	28,60	25,90	24,58



**G185C00** | 185C00 **Heavy Blend™ Contrast Hooded Sweatshirt**

50% Baumwolle / 50% Polyester

**S, M, L, XL, XXL**

279 g/m<sup>2</sup>

Gildan

1x1 Strick-Bündchen mit Elasthan | Doppelnahtverarbeitung an den Bündchen | Flache graue Zugbänder | Kängurutasche | Kapuze innen in Kontrastfarbe | Durch eine Vierteldrehung des Schlauchs bei der Verarbeitung wird eine Mittelfalte im Shirt vermieden

BLACK/RED	NAVY/SPORT GREY (HEATHER)	SPORT GREY (HEATHER)/BLACK
BLACK/SPORT GREY (HEATHER)	RED/SPORT GREY (HEATHER)	
NAVY/GOLD	ROYAL/SPORT GREY (HEATHER)	

Farbe	Größen	1	ab 24	ab 240
Coloured	S-XXL	18,58	15,02	14,12



**CV3719** | 3719 **Unisex Pullover Poly-Cotton Fleece Hoodie**

60% Baumwolle / 40% Polyester (Digital-Farben: 100% Polyester; Marble-Farben: 85% Baumwolle / 15% Polyester)

**XS, S, M, L, XL, XXL**

220 g/m<sup>2</sup>

Canvas

Angesetzte Ärmel | Kängurutasche | Zugband in Weiß | Gekämmte, ringgesponnene Baumwolle | Seitennähte | Geripptes Bündchen | Unisex | Retail Fit

BLACK	DIGITAL GREY (HEATHER)	NAVY
DEEP HEATHER	MARBLE DARK GREY (HEATHER)	RED
DIGITAL BLACK (HEATHER)	MARBLE LIGHT GREY (HEATHER)	TRUE ROYAL
DIGITAL BLUE (HEATHER)	MARBLE RED (HEATHER)	WHITE

Farbe	Größen	1	ab 18	ab 180
White	XS-XL	25,36	21,98	21,12
White	XXL	29,96	25,98	24,98
Coloured	XS-XL	27,66	23,98	23,06
Coloured	XS-XXL	32,28	27,98	26,90
Digital Colours	XS-XL	31,14	26,98	25,94
Digital Colours	XXL	35,76	30,98	29,80
Marble Colours	XS-XL	32,28	27,98	26,90
Marble Colours	XXL	36,90	31,98	30,74

# SWEAT JACKETS

Hooded Jackets  
259-270

Hooded Contrast  
271-280

Jackets  
281-284

Contrast  
285

College  
286-287







**F408** | 62-150-0 **Lady-Fit Lightweight Hooded Sweat Jacket**

80% Baumwolle / 20% Polyester

**XS, S, M, L, XL, XXL**

240 g/m<sup>2</sup>

Fruit of the Loom

Lightweight Sweat-Material, unbrushed | Raglan-Ärmel | Kapuze mit gleichfarbiger, flacher Kordel | Verdeckter Reißverschluss für bessere Bedruckbarkeit | Femininer Schnitt durch taillierte Seitennähte | Zwei aufgesetzte Taschen | Bündchen aus Baumwolle/Lycra® Ripp | Belcoro® Garn

AZURE BLUE	FUCHSIA	PURPLE
BLACK	HEATHER GREY	RED
BOTTLE GREEN	KELLY GREEN	ROYAL BLUE
BURGUNDY	LIGHT GRAPHITE (SOLID)	WHITE
DEEP NAVY	ORANGE	

Farbe	Größen	1	ab 24	ab 240
Coloured	XS-XXL	17,32	15,48	14,26



**F407** | 62-144-0 **Lightweight Hooded Sweat Jacket**

80% Baumwolle / 20% Polyester

**S, M, L, XL, XXL**

240 g/m<sup>2</sup>

Fruit of the Loom

Lightweight Sweat-Material, unbrushed | Raglan-Ärmel | Kapuze mit gleichfarbiger, flacher Kordel | Verdeckter Reißverschluss für bessere Bedruckbarkeit | Zwei aufgesetzte Taschen | Bündchen aus Baumwolle/Lycra® Ripp | Belcoro® Garn

AZURE BLUE	FUCHSIA	PURPLE
BLACK	HEATHER GREY	RED
BOTTLE GREEN	KELLY GREEN	ROYAL BLUE
BURGUNDY	LIGHT GRAPHITE (SOLID)	WHITE
DEEP NAVY	ORANGE	

Farbe	Größen	1	ab 24	ab 240
Coloured	S-XXL	21,26	18,98	17,48



BEST SELLER

NEW COLOUR

459

GILDAN®  
Heavy Blend™

**G18600** | 18600 **Heavy Blend™ Full Zip Hooded Sweatshirt**

50% Baumwolle / 50% Polyester

**S, M, L, XL, XXL, 3XL, 4XL, 5XL**

265 - 279 g/m<sup>2</sup>

Gildan

Strick-Bündchen | Doppelnähte | Gleichfarbiger, abgedeckter Reißverschluss | Einlaufvorbehandelt | Set-In-Ärmel | Durch eine Vierteldrehung des Schlauchs bei der Verarbeitung wird eine Mittelfalte im Shirt vermieden

**G18600FL** | 18600FL **Heavy Blend™ Ladies' Full Zip Hooded Sweatshirt**

50% Baumwolle / 50% Polyester

**S, M, L, XL, XXL**

265 - 279 g/m<sup>2</sup>

Gildan

Ungefütterte Kapuze mit farblich passenden Zugbändern | 1x1 Strick-Bündchen mit Elasthan | Abnäher an Kapuze, Tasche und Saum | Doppelnahtverarbeitung an den Bündchen | Gleichfarbiger, abgedeckter YKK-Reißverschluss | Doppelnähte | Strick-Bündchen | Set-In-Ärmel | Einlaufvorbehandelt | Innen angeraut | Kängurutasche | Verdeckter Reißverschluss | Durch eine Vierteldrehung des Schlauchs bei der Verarbeitung wird eine Mittelfalte im Shirt vermieden | Verdeckter Metall-Reißverschluss

S, M, L, XL, XXL

ASH (HEATHER)	DARK HEATHER	LIGHT PINK	SAFETY GREEN
CAROLINA BLUE	FOREST GREEN	MAROON	SAFETY ORANGE
DARK CHOCOLATE	IRISH GREEN	PURPLE	

AZALEA	NAVY	SPORT GREY (HEATHER)
BLACK	RED	WHITE

S, M, L, XL, XXL, 3XL, 4XL, 5XL

BLACK	RED	SPORT GREY (HEATHER)
NAVY	ROYAL	WHITE

Farbe	Größen	1	ab 24 (4XL ab 12)	ab 240 (4XL ab 120)
Coloured	S-XXL	25,66	20,58	19,34
Coloured	3XL	32,22	25,70	24,16
Coloured	4XL-5XL	32,22	25,70	24,16

Farbe	Größen	1	ab 24	ab 240
Coloured	S-XXL	23,30	18,82	17,70

GILDAN™

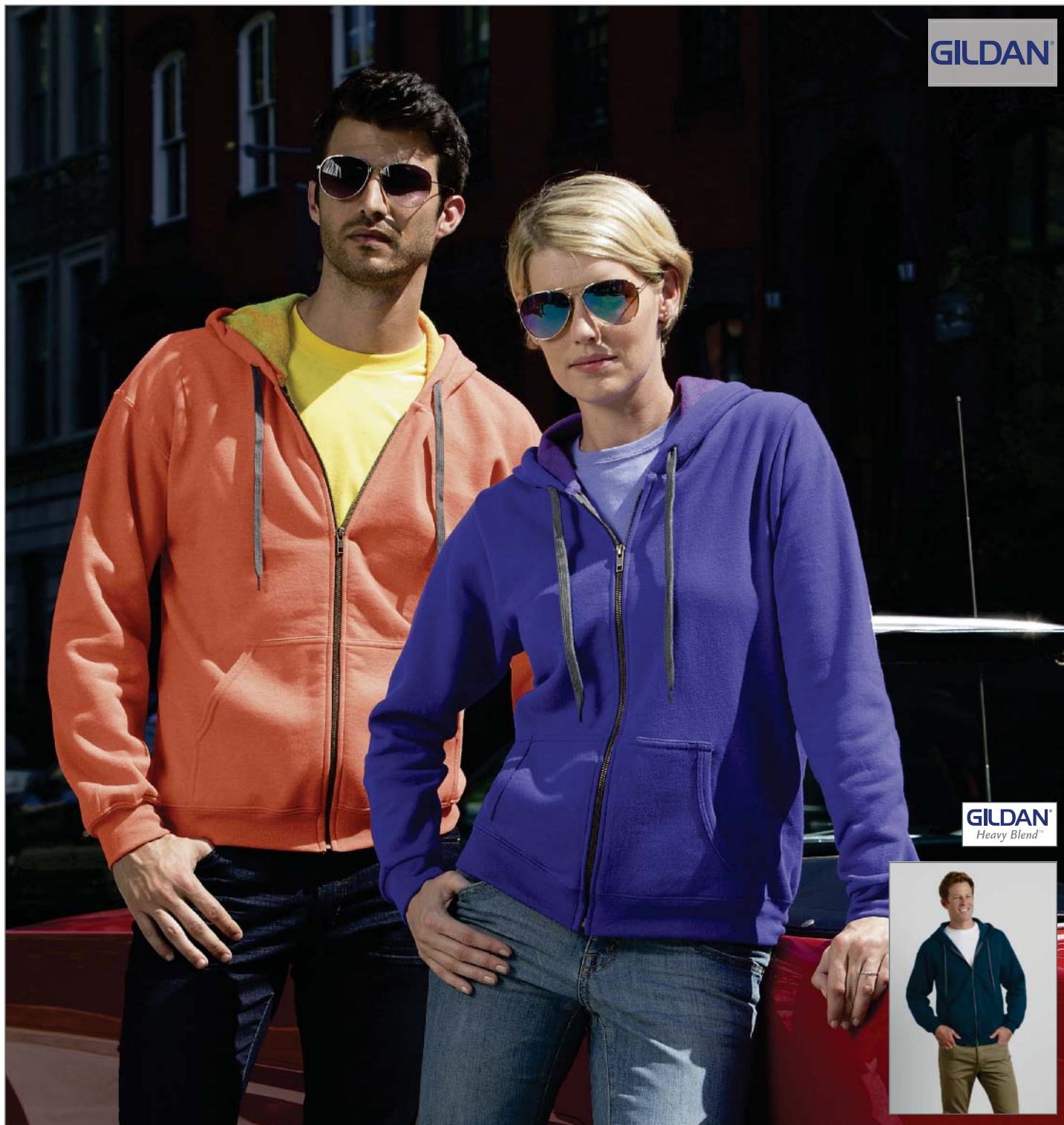

GILDAN™  
Heavy Blend™

**G18700 | 18700 Heavy Blend™ Vintage Full Zip Hooded Sweatshirt**

50% Baumwolle / 50% Polyester

**S, M, L, XL, XXL**

279 g/m<sup>2</sup>

Gildan

Flache, kontrastfarbene Zugbänder (dunkelgrau) | Messing Reißverschluss und Kontrastnaht | Kängurutasche | Cross Dyed Färbung (zwei Farben in einem Gewebe) | Ungefütterte Kapuze | Doppelnahtverarbeitung an Nähten und Bündchen | Durch eine Vierteldrehung des Schlauchs bei der Verarbeitung wird eine Mittelfalte im Shirt vermieden | 1x1 Strick-Bündchen mit Elasthan

**G18700FL | 18700FL Heavy Blend™ Ladies` Vintage Full Zip Hooded Sweatshirt**

50% Baumwolle / 50% Polyester

**S, M, L, XL, XXL**

279 g/m<sup>2</sup>

Gildan

Flache, kontrastfarbene Zugbänder (dunkelgrau) | Messing-Reißverschluss und Kontrastnaht (dunkelgrau) | Kängurutasche | Cross Dyed Färbung (zwei Farben in einem Gewebe) | Ungefütterte Kapuze | Dreifachnahtverarbeitung an Kapuze, Taschenöffnung und Bündchen | Durch eine Vierteldrehung des Schlauchs bei der Verarbeitung wird eine Mittelfalte im Shirt vermieden | 1x1 Strick-Bündchen mit Elasthan

BLACKBERRY (HEATHER)	MIDNIGHT (HEATHER)	SUNSET (HEATHER)
LILAC (HEATHER)	MOSS (HEATHER)	TWEED (HEATHER)
MEADOW (HEATHER)	RUSSET (HEATHER)	

BLACKBERRY (HEATHER)	MIDNIGHT (HEATHER)	SUNSET (HEATHER)
LILAC (HEATHER)	MOSS (HEATHER)	TWEED (HEATHER)
MEADOW (HEATHER)	RUSSET (HEATHER)	

Farbe	Größen	1	ab 12	ab 120
Coloured	S-XXL	25,66	20,58	19,34

Farbe	Größen	1	ab 12	ab 120
Coloured	S-XXL	23,30	18,82	17,70



458

**S5610** | ST5610 **Active Sweatjacket**

80% Baumwolle / 20% Polyester (Grey Heather: 70% Baumwolle / 30% Polyester)

**S, M, L, XL, XXL**

280 g/m<sup>2</sup> Stedman®

Kängurutasche | Doppelt gelegte Kapuze | Breites, modernes Ripp-Bündchen mit Elasthan an Ärmel und Saum | Ton-in-Ton-Reißverschluss mit Metallschieber (nickelfrei) | Dekorative Flatlock-Nähte | Metall-Ösen für Kordelzug (nickelfrei) | Breiter Kordelzug mit Metall-Enden (nickelfrei) | Windschutzleiste | Nackenband | Angeraute Innenseite | Pflegeetikett in der Seitennaht | Kleines Größenetikett im Nacken | Seitennähte | Regular Fit | Waschbar bis 40 °C | Textilien frei von Schadstoffen nach ÖKO-TEX® Standard 100 | Ethisch verantwortungsvoll produziert gemäß WRAP-Richtlinien

BLACK OPAL	CRIMSON RED	HAWAII BLUE
BLUE MIDNIGHT	GREY HEATHER	

Farbe	Größen	1	ab 24	ab 240
Coloured	S-XXL	29,18	25,52	23,88

**S5710** | ST5710 **Active Sweatjacket for women**

80% Baumwolle / 20% Polyester

**S, M, L, XL**

280 g/m<sup>2</sup> Stedman®

Kängurutasche | Doppelt gelegte Kapuze | Breites, modernes Ripp-Bündchen mit Elasthan an Ärmel und Saum | Ton-in-Ton-Reißverschluss mit Metallschieber (nickelfrei) | Dekorative Flatlock-Nähte | Metall-Ösen für Kordelzug (nickelfrei) | Breiter Kordelzug mit Metall-Enden (nickelfrei) | Windschutzleiste | Nackenband | Angeraute Innenseite | Pflegeetikett in der Seitennaht | Kleines Größenetikett im Nacken | Seitennähte | Regular Fit | Waschbar bis 40 °C | Textilien frei von Schadstoffen nach ÖKO-TEX® Standard 100 | Ethisch verantwortungsvoll produziert gemäß WRAP-Richtlinien

BLACK OPAL	DEEP BERRY	SWEET PINK
CRIMSON RED	HAWAII BLUE	

Farbe	Größen	1	ab 24	ab 240
Coloured	S-XL	29,18	25,52	23,88



**BEST SELLER**

**NEW COLOUR**

459

**F401N** | 62-062-0 **Classic Hooded Sweat Jacket**

80% Baumwolle / 20% Polyester

**S, M, L, XL, XXL**

280 g/m<sup>2</sup> Fruit of the Loom

Verdeckter Reißverschluss für bessere Bedruckbarkeit | Doppellagige Kapuze mit gleichfarbigem, flachem Kordelzug | Belcoro® Garn | Single-Jersey Nackenband | Zwei aufgesetzte Taschen | Bündchen aus Baumwolle/Lycra® Ripp

AZURE BLUE	DEEP NAVY	ROYAL BLUE
BLACK	HEATHER GREY	WHITE
BURGUNDY	LIGHT GRAPHITE (SOLID)	
CLASSIC OLIVE	RED	

Farbe	Größen	1	ab 24	ab 240
Coloured	S-XXL	25,00	22,32	20,54



459

**F401** | 62-034-0 **Premium Hooded Sweat-Jacket**

70% Baumwolle / 30% Polyester

**S, M, L, XL, XXL**

280 g/m<sup>2</sup> Fruit of the Loom

Verdeckter Reißverschluss für bessere Bedruckbarkeit | Doppelte Kapuze mit gleichfarbigem, flacher Kordel | Single-Jersey Nackenband | Zwei aufgesetzte Taschen | Überall Doppelnähte | Tailen- und Armbund aus Baumwolle/Elasthan Ripp

BLACK	CHOCOLATE	HEATHER GREY
BURGUNDY	CLASSIC OLIVE	RED
CHARCOAL (SOLID)	DEEP NAVY	ROYAL BLUE

Farbe	Größen	1	ab 24	ab 240
Coloured	S-XXL	29,36	26,22	24,14



**AUTHENTIC**  
SWEATSHIRTS

**BEST  
SELLER**

**NEW  
COLOUR**

**Z266** | R-266M-0 **Authentic Zipped Hood**

80% Baumwolle / 20% Polyester

**XS, S, M, L, XL, XXL, 3XL**

280 g/m<sup>2</sup>

Russell

80% gekämmte, ringgesponnene Baumwolle / 20% Polyester | Gerader Schnitt für ein zeitgemäßes Erscheinungsbild | Messingfarbener YKK-Reißverschluss | Verdeckter Reißverschluss für vollflächige Veredelung | Modisch flaches Zugband mit Knopfloch-Ösen | Zugband-Führung in der doppelagigen Kapuze | Schlankere Schulterpartie und Ärmel, nach vorne versetzte Schulternaht | Decknähte an Armausschnitten, Bündchen und Saum | Nackenband in Fischgrätoptik | Kopfhörer-Kabelführung | 3-lagige Konstruktion | Saum und Bündchen weiter geschnitten

APPLE	FRENCH NAVY	SKY
BLACK	FUCHSIA	WHITE
BRIGHT ROYAL	LIGHT OXFORD (HEATHER)	
CLASSIC RED	PURPLE	

Farbe	Größen	1	ab 24	ab 240
Coloured	XS-3XL	31,30	27,86	26,48

**Z266F** | R-266F-0 **Ladies Authentic Zipped Hood**

80% Baumwolle / 20% Polyester

**XS, S, M, L, XL**

280 g/m<sup>2</sup>

Russell

80% gekämmte, ringgesponnene Baumwolle / 20% Polyester | Gerader Schnitt für ein zeitgemäßes Erscheinungsbild | Messingfarbener YKK-Reißverschluss | Verdeckter Reißverschluss für vollflächige Veredelung | Modisch flaches Zugband mit Knopfloch-Ösen | Zugband-Führung in der doppelagigen Kapuze | Schlankere Schulterpartie und Ärmel, nach vorne versetzte Schulternaht | Decknähte an Armausschnitten, Bündchen und Saum | Nackenband in Fischgrätoptik | Kopfhörer-Kabelführung | 3-lagige Konstruktion | Saum und Bündchen weiter geschnitten

APPLE	FRENCH NAVY	SKY
BLACK	FUCHSIA	WHITE
BRIGHT ROYAL	LIGHT OXFORD (HEATHER)	
CLASSIC RED	PURPLE	

Farbe	Größen	1	ab 24	ab 240
Coloured	XS-XL	31,30	27,86	26,48

# SWEAT JACKETS (HOODED JACKETS)



459

## BCWM647 | WM647 Hooded Full Zip Sweat / Men

80% Baumwolle / 20% Polyester

S, M, L, XL, XXL, 3XL

280 g/m<sup>2</sup>

B&C

Perfect Sweat Technology: Qualitätsgewebe für optimale Bedruckbarkeit, Tragekomfort und Strapazierfähigkeit | Farblich abgestimmter und verdeckter Reißverschluss | Mit Single-Jersey gefütterte | 3-teilige Kapuze mit Metall-Ösen | Zwei Taschen vorne mit verstärkten Nähten | Innentasche rechts mit einer Öffnung für Kopfhörer Kabel | Flatlock-Steppnähte an Schulter und Armausschnitten für größere Stabilität | Abfallende Schulternähte für mehr Tragekomfort | Bund unten und Ärmelbund in 1x1 Ripp-Strick mit Elasthan | Moderner Schnitt

S, M, L, XL, XXL

ROYAL BLUE

S, M, L, XL, XXL, 3XL

BLACK HEATHER GREY NAVY RED

Farbe	Größen	1	ab 20	ab 200
Coloured	S-3XL	32,32	29,38	28,38



## BCWW642 | WW642 Hooded Full Zip Sweat / Women

80% Baumwolle / 20% Polyester

XS, S, M, L, XL, XXL

280 g/m<sup>2</sup>

B&C

Perfect Sweat Technology: Qualitätsgewebe für optimale Bedruckbarkeit, Tragekomfort und Strapazierfähigkeit | Farblich abgestimmter und verdeckter Reißverschluss | Mit Single-Jersey gefütterte | 3-teilige Kapuze mit Metall-Ösen | Zwei Taschen vorne mit verstärkten Nähten | Innentasche rechts mit einer Öffnung für Kopfhörer Kabel | Flatlock-Steppnähte an Schulter und Armausschnitten für größere Stabilität | Abfallende Schulternähte für mehr Tragekomfort | Bund unten und Ärmelbund in 1x1 Ripp-Strick mit Elasthan | Moderner Schnitt

XS, S, M, L, XL

ROYAL BLUE

XS, S, M, L, XL, XXL

BLACK HEATHER GREY RED WHITE

Farbe	Größen	1	ab 20	ab 200
Coloured	XS-XXL	32,32	29,38	28,38



## BCWM645 | WM645 Sweat Jacket Monster / Men

80% Baumwolle / 20% Polyester

S, M, L, XL, XXL, 3XL

280 g/m<sup>2</sup>

B&C

Perfect Sweat Technology: Qualitätsgewebe für optimale Bedruckbarkeit, Tragekomfort und Strapazierfähigkeit | Hoher Kragen | Zwei Kängurutaschen vorne | Kapuze und Kängurutasche mit Einfassung in 2x2 Ripp-Strick | Ärmelbund und Bund unten in 2x2 Ripp-Strick mit Elasthan | Eingesetzte Ärmel mit Flatlock-Steppnaht | Seitennähte

S, M, L, XL, XXL

HEATHER GREY

S, M, L, XL, XXL, 3XL

BLACK NAVY RED WHITE

Farbe	Größen	1	ab 20	ab 200
Coloured	S-3XL	34,50	31,38	30,38



## BCWW641 | WW641 Sweat Wonder / Women

80% Baumwolle / 20% Polyester

XS, S, M, L, XL, XXL

280 g/m<sup>2</sup>

B&C

Perfect Sweat Technology: Qualitätsgewebe für optimale Bedruckbarkeit, Tragekomfort und Strapazierfähigkeit | Zwei Kängurutaschen vorne | Raffeeffekt an Taschen und am Ärmelansatz | Ärmelbund und Bund unten in 2x2 Ripp-Strick mit Elasthan | Kapuze mit Single-Jersey in passender Farbe gefüttert und mit Kordelzug | Reißverschluss-Anhänger in Sternform | Femininer Schnitt | Seitennähte

XS, S, M, L, XL

HEATHER GREY

XS, S, M, L, XL, XXL

BLACK NAVY RED WHITE

Farbe	Größen	1	ab 20	ab 200
Coloured	XS-XXL	26,18	23,90	21,90



**E5390** | 5390 **Women's Hoody Jacket 95/5**

95% Baumwolle / 5% Elasthan

**S, M, L, XL**

280 g/m<sup>2</sup>

Promodoro

Kordelzug an der Kapuze, Austritt mit Ösen | Durchgehender Reißverschluss | Femininer Set-in Schnitt | Elasthan-Bündchen an Arm und Saum | Molton unbrushed | Nackenband | Ösen im Ripp-Einsatz unter dem Arm | Breiter Sattelbund | 95% gekämmte Baumwolle / 5% Elasthan

BLACK	PANSY	TURQUOISE
OFF WHITE	PLUM	

Farbe	Größen	1	ab 25	ab 250
Coloured	S-XL	24,06	20,70	19,56



**F440N** | 62-118-0 **Lady-Fit Premium Hooded Sweat Jacket**

70% Baumwolle / 30% Polyester

**XS, S, M, L, XL, XXL**

280 g/m<sup>2</sup>

Fruit of the Loom

Verdeckter Reißverschluss für bessere Bedruckbarkeit | Doppellagige Kapuze mit gleichfarbiger, flacher Kordel | Single-Jersey Nackenband | Zwei aufgesetzte Taschen | Taillen- und Arm-bund aus Baumwolle/Elasthan Ripp | Taillierte Seitennähte für einen femininen Schnitt

AZURE BLUE	DEEP NAVY	HEATHER GREY	WHITE
BLACK	FUCHSIA	RED	

Farbe	Größen	1	ab 24	ab 240
Coloured	XS-XXL	25,04	22,36	20,58



**L479 | 47900 Women Hooded Zipped Jacket Seven**

50% Baumwolle / 50% Polyester

**S, M, L, XL**

280 g/m<sup>2</sup>

SOL'S

Figurbetont geschnitten | Gefütterte Kapuze mit Kordel | Elasthan Ripp-Strick an Ärmeln und Bund | Zwei Kängurutaschen | Innen angeraut | Nylon-Reißverschluss

Farbe	Größen	1	ab 20	ab 200
Coloured	S-XL	36,10	30,58	29,36

**L478 | 47800 Men Hooded Zipped Jacket Seven**

50% Baumwolle / 50% Polyester

**S, M, L, XL, XXL, 3XL**

280 g/m<sup>2</sup>

SOL'S

Zwei Kängurutaschen | Elasthan Ripp-Strick an Ärmeln und Bund | Gefütterte Kapuze mit Kordel und Stopper | Innen angeraut | Nylon-Reißverschluss

Farbe	Größen	1	ab 20	ab 200
Coloured	S-XXL	36,10	30,58	29,36
Coloured	3XL	43,34	36,72	35,26



**JN943 | JN943 Men's Vintage Hoody Jacket**

70% Baumwolle / 30% Polyester

**S, M, L, XL, XXL**

290 - 300 g/m<sup>2</sup>

James+Nicholson

Gekämmte Baumwolle | Kapuzen-Jacke in superweicher, innen angerauter Qualität | Used-Look mit offenen Rollsaumkanten | Körpernahe Schnittform | Bündchen mit Elasthan | Doppellagige Kapuze | Necktape in Kontrastfarbe | Kängurutasche | Metall-Reißverschluss

BLACK	LIME GREEN	RED	WHITE
DARK ORANGE	NAVY	TURQUOISE	

Farbe	Größen	1	ab 30	ab 300
Coloured	S-XXL	46,70	43,60	42,40



**JN942 | JN942 Ladies' Vintage Hoody Jacket**

70% Baumwolle / 30% Polyester

**XS, S, M, L, XL**

290 - 300 g/m<sup>2</sup>

James+Nicholson

Gekämmte Baumwolle | Kapuzen-Jacke aus superweicher, innen angerauter Qualität | Used-Look mit offenen Rollsaumkanten | Körpernahe Schnittform | Bündchen mit Elasthan | Doppellagige Kapuze | Kängurutasche | Metall-Reißverschluss | Necktape in Kontrastfarbe | Taillierte Schnittform

BLACK	NAVY	SUN YELLOW
DARK ORANGE	PINK	TURQUOISE
LIME GREEN	RED	WHITE

Farbe	Größen	1	ab 30	ab 300
Coloured	XS-XL	46,70	43,60	42,40





458



**JH055 | JH055 Girlie Zoodie**

80% Baumwolle / 20% Polyester

**XS, S, M, L, XL**

280 g/m<sup>2</sup> Just Hoods

Durchgehender, verdeckter Reißverschluss | Innen angeraut | Doppelnähte | Kängurutasche | Strick-Bündchen | Femininer Schnitt | Verdeckte Kopfhörerführung

ARCTIC WHITE	FIRE RED	HOT PINK	NEW FRENCH NAVY
BABY PINK	HAWAIIAN BLUE	JET BLACK	PURPLE
CANDYFLOSS PINK	HEATHER GREY	KELLY GREEN	SAPPHIRE BLUE

Farbe	Größen	1	ab 24	ab 240
Coloured	XS-XL	25,96	21,50	20,50

**JH050 | JH050 Zoodie**

80% Baumwolle / 20% Polyester

**S (36), M (40), L (44), XL (48), XXL (52), 3XL (56), 4XL (60), 5XL (64)**

280 g/m<sup>2</sup> Just Hoods

Durchgehender, verdeckter Reißverschluss | Innen angeraut | Doppelnähte | Kängurutasche | Strick-Bündchen | Gleichfarbige Zugbänder | Doppellagige Kapuze

ARCTIC WHITE	FOREST GREEN	OXFORD NAVY	STEEL GREY (SOLID)
BOTTLE GREEN	HAWAIIAN BLUE	PURPLE	SUN YELLOW
BURGUNDY	HOT PINK	RED HOT CHILLI	
CHARCOAL (HEATHER)	KELLY GREEN	ROYAL BLUE	
FIRE RED	ORANGE CRUSH	SAPPHIRE BLUE	

Farbe	Größen	1	ab 24	ab 240
Coloured	S-XXL	25,96	21,50	20,50
Coloured	3XL-5XL	27,66	22,90	21,84



**NEW**

**NH400 | TIBET Mens Hooded Sweat Jacket Tibet**

100% Polyester

**M, L, XL, XXL, 3XL**

290 g/m<sup>2</sup> Nath

Verdeckter Reißverschluss für bessere Bedruckbarkeit | Doppellagige Kapuze mit gleichfarbiger, breiter Kordel | Kängurutasche | Set-In-Ärmel | Gleichfarbiges Nackenband | Elastische Bündchen | Polyester Cotton Touch | Medium Fit

BLACK	GREY MELANGE	WHITE
DEEP NAVY	RED	

Farbe	Größen	1	ab 25	ab 250
Coloured	M-XXL	20,52	19,06	16,68



**NEW**

**JHK422 | SWUAHOOD Hooded Sweater**

40% Baumwolle / 60% Polyester

**XS, S, M, L, XL, XXL**

290 g/m<sup>2</sup> JHK

Hooded Herren-Sweatshirt | Durchgängiger Reißverschluss in passender Farbe | Kordeln in passender Farbe | Kängurutaschen | 1x1 Lycra Ripp-Strick-Ärmelbündchen und Bund unten mit doppelten Nähten

BLACK	KHAKI	RED	WHITE
GREY MELANGE	NAVY	ROYAL BLUE	

Farbe	Größen	1	ab 25	ab 250
Coloured	XS-XXL	18,96	16,42	15,40

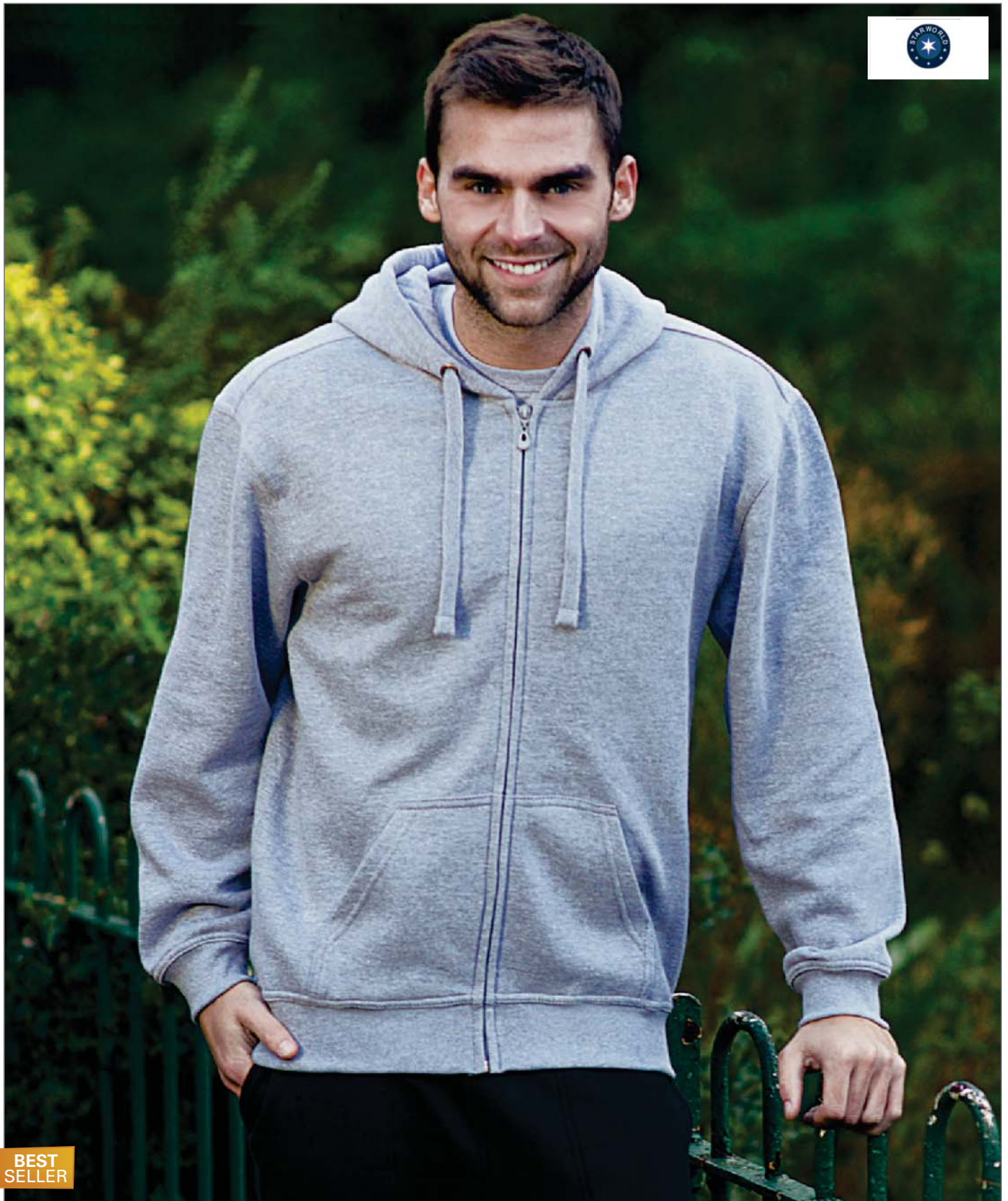

**BEST  
SELLER**

**SW250 | SW250 Zip Through Hooded Sweat Jacket**

80% Baumwolle / 20% Polyester (Sports Grey: 82% Baumwolle / 18% Polyester)

**S, M, L, XL, XXL**

290 g/m<sup>2</sup>

Starworld

Gekämmte Baumwolle | Innen angeraut | Doppelnähte | Doppellagige Kapuze mit antiken Messing-Ösen und breitem Kordelzug | Verdeckter Reißverschluss | Abfallende Schulternähte für mehr Tragekomfort | Schwere Ripp-Bündchen an Ärmeln und Saum | Vorgeschrumpft mit Antipilling-Ausstattung | Waschbar bis 40 °C | Öko-Tex® Standard 100 zertifiziert | WRAP zertifiziert

**BLACK** | **DEEP NAVY** | **SPORTS GREY (MELANGE)**

Farbe	Größen	1	ab 15	ab 150
Coloured	S-XXL	22,98	20,06	18,76



**NE83301** | O83301 **Ladies Zip Hoodie**

100% Baumwolle

**XS, S, M, L, XL, XXL**

300 g/m<sup>2</sup>

Neutral

100% Fairtrade-Baumwolle | GOTS-zertifizierter Artikel | Gekämmte Bio-Baumwolle | Innen angeraut | Passender YKK-Reißverschluss | Doppelt gefütterte Kapuze | Kängurutasche | Lycra / Elasthan Ripp an Ärmeln und Saum | Flache Kordel

BLACK	MILITARY	RED
BORDEAUX	NAVY	SPORTS GREY
DARK HEATHER	ORANGE	WHITE

Farbe	Größen	1	ab 20	ab 200
Coloured	XS-XXL	44,50	38,16	36,58

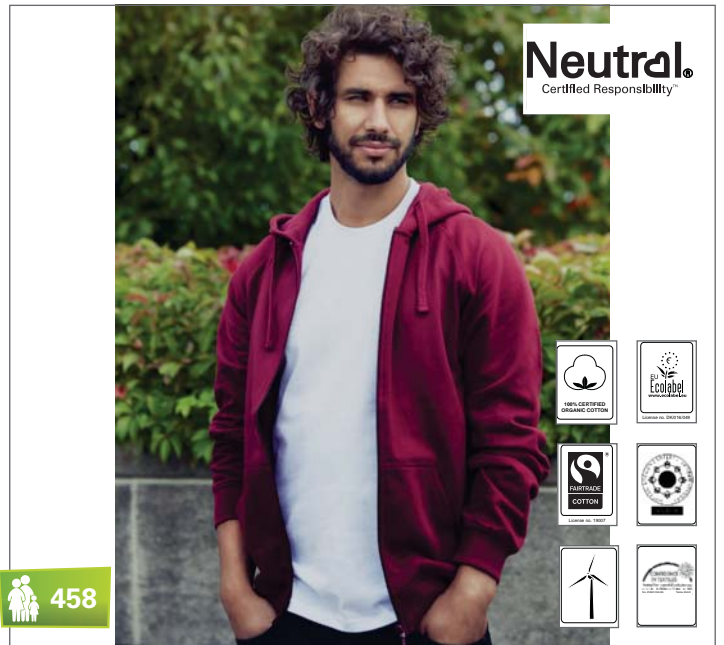

**NE63301** | O63301 **Mens Zip Hoodie**

100% Baumwolle

**S, M, L, XL, XXL, 3XL**

300 g/m<sup>2</sup>

Neutral

100% Fairtrade-Baumwolle | GOTS-zertifizierter Artikel | Gekämmte Bio-Baumwolle | Innen angeraut | Passender YKK-Reißverschluss | Doppelt gefütterte Kapuze | Kängurutasche | Lycra / Elasthan Ripp an Ärmeln und Saum | Flache Kordel

BLACK	MILITARY	RED
BORDEAUX	NAVY	SPORTS GREY
DARK HEATHER	ORANGE	WHITE

Farbe	Größen	1	ab 20	ab 200
Coloured	S-3XL	44,50	38,16	36,58



**JN042** | JN 042 **Men's Hooded Jacket**

80% Baumwolle / 20% Polyester

**S, M, L, XL, XXL, 3XL**

300 g/m<sup>2</sup>

James+Nicholson

Ringgesponnene Baumwolle | Kapuzen-Jacke aus formbeständiger Sweat-Qualität | Doppellagige Kapuze mit Kordelzug | Doppelnähte garantieren längere Haltbarkeit | Fischgrät-Necktape | Kängurutasche | Innenseite angeraut | Bündchen mit Elasthan | Waschbar bis 60 °C

BLACK	NAVY	ROYAL
GREY HEATHER	RED	WHITE

Farbe	Größen	1	ab 30	ab 300
Coloured	S-3XL	40,10	37,40	36,40



**JN053** | JN 053 **Ladies' Hooded Jacket**

80% Baumwolle / 20% Polyester

**S, M, L, XL, XXL**

320 g/m<sup>2</sup>

James+Nicholson

Ringgesponnene Baumwolle | Kapuzen-Jacke aus formbeständiger Sweat-Qualität | Doppellagige Kapuze mit Kordelzug | Doppelnähte garantieren längere Haltbarkeit | Fischgrät-Necktape | Kängurutasche | Innenseite angeraut | Bündchen mit Elasthan | Waschbar bis 60 °C | Femininer Schnitt

BLACK	NAVY	ROYAL
GREY HEATHER	RED	WHITE

Farbe	Größen	1	ab 30	ab 300
Coloured	S-XXL	40,20	37,50	36,50

# SWEAT JACKETS (HOODED JACKETS)



## E5080 | 5080 Men's Hoody Jacket 100

100% Baumwolle

S, M, L, XL, XXL, 3XL, 4XL, 5XL

320 g/m<sup>2</sup>

Promodoro

Durchgehender, verdeckter Reißverschluss | Elasthan-Bündchen an Ärmeln und Saum | Doppel-lagige Kapuze mit Kordelzug | Kängurutaschen | Molton brushed | Gekämmte Baumwolle

S, M, L, XL, XXL, 3XL

**FIRE RED** | LIGHT GREY (SOLID) | NAVY | WHITE

S, M, L, XL, XXL, 3XL, 4XL, 5XL

**BLACK**

Farbe	Größen	1	ab 20	ab 200
Coloured	S-XXL	44,30	38,16	36,00
Coloured	3XL	50,98	43,90	41,42
Black	4XL	58,62	50,48	47,62
Black	5XL	70,34	60,56	57,16



## BY012 | BY012 Heavy Zip Hoody

70% Baumwolle / 30% Polyester

S, M, L, XL, XXL

320 g/m<sup>2</sup>

Build Your Brand

Innen angerauter Sweatstoff | Neutrales Größenlabel ohne Branding, für Nackendruck geeignet | Kängurutasche mit Taschenöffnungen aus Oberstoff | Set-In-Ärmel | Ripp-Bündchen an Saum und Ärmelöffnung | Halbmond im Nacken | Kapuze mit zwei Teilungsnahten | Nackenband | Gefütterte Kapuze aus Oberstoff | Verdeckter Reißverschluss | Lang geschnitten

**BLACK** | CHARCOAL (HEATHER) | HEATHER GREY

Farbe	Größen	1	ab 20	ab 200
Coloured	S-XXL	30,12	27,00	25,42



## E5300 | 5300 Men's Hooded Jacket 80/20

80% Baumwolle / 20% Polyester

S, M, L, XL, XXL, 3XL

320 g/m<sup>2</sup>

Promodoro

Durchgehender Reißverschluss bis über Kinnbereich | Set-in Schnitt | Seitliche Einschubtaschen | Metall-Reißverschluss | Modische doppellagige Mumien-Kapuze | Molton brushed | 80% gekämmte Baumwolle / 20% Polyester

S, M, L, XL, XXL, 3XL

**BLACK**

S, M, L, XL, XXL

**CHOCOLATE** | OFF WHITE | PANSY

Farbe	Größen	1	ab 15	ab 150
Coloured	S-XXL	46,44	39,98	37,72
Black	3XL	53,42	46,00	43,40



## E5182 | 5182 Men's Hoody Jacket 80/20

80% Baumwolle / 20% Polyester (Sports Grey: 75% Baumwolle / 17% Polyester / 8% Viskose)

S, M, L, XL, XXL, 3XL

320 g/m<sup>2</sup>

Promodoro

Durchgehender und verdeckter Metall-Reißverschluss | Doppel-lagige Kapuze | Kängurutaschen | Elasthan-Bündchen an Arm und Saum | Molton brushed | 80% gekämmte Baumwolle / 20% Polyester (Sports Grey: 75% gekämmte Baumwolle / 17% Polyester / 8% Viskose)

**BLACK** | NAVY

**FIRE RED** | SPORTS GREY (HEATHER)

Farbe	Größen	1	ab 15	ab 150
Coloured	S-XXL	44,10	37,98	35,82
Coloured	3XL	50,74	43,68	41,22



## E5181 | 5181 Women's Hoody Jacket 80/20

80% Baumwolle / 20% Polyester (Sports Grey: 75% Baumwolle / 17% Polyester / 8% Viskose)

XS, S, M, L, XL, XXL

320 g/m<sup>2</sup>

Promodoro

Durchgehender und verdeckter Metall-Reißverschluss | Elasthan-Bündchen an Ärmeln und Saum | Kängurutaschen | Molton brushed | Kapuze | 80% gekämmte Baumwolle / 20% Polyester (Sports Grey: 75% gekämmte Baumwolle / 17% Polyester / 8% Viskose)

**BLACK** | SPORTS GREY (HEATHER)

**BURGUNDY**

Farbe	Größen	1	ab 20	ab 200
Coloured	XS-XXL	40,86	35,18	33,20



**ELEVATE**

**NEW**

**EL39214** | 39214 **Moresby Hooded Full Zip Sweater**

100% Polyester

**XS, S, M, L, XL, XXL, 3XL**

220 g/m<sup>2</sup> Elevate

Jacke mit Kapuze und Reißverschluss | Größenverstellbare Kapuze mit elastischer Kordel und Stoppern | Daumenlöcher | Kängurutasche | Kontrastfarbige Flatlock-Naht vorne und hinten | Atmungsaktives Cool Fit Material | Reflektierendes Logo hinten | Innen angeraut | Öko-Tex® Standard 100 zertifiziert

<b>BLACK</b>	<b>NAVY</b>
<b>BLUE</b>	<b>WHITE</b>

Farbe	Größen	1	ab 20	ab 200
Coloured	XS-3XL	55,38	50,56	46,14



JUST HOODS BY **AWDis**  
ALL WE DO IS

**JH057** | JH057 **Sleeveless Zoodie**

80% Baumwolle / 20% Polyester

**S, M, L, XL, XXL**

280 g/m<sup>2</sup> Just Hoods

80% ringgesponnene Baumwolle / 20% Polyester | Ärmellose Kapuzenjacke mit YKK-Reißverschluss aus Metall | Details mit Doppelnähten | Kapuze aus Doppelgewebe | Kontrastierende, flache, weiße Kordeln | Aufhänger am Nacken | Kängurutasche | Die rechte Seitentasche verfügt über eine kleine versteckte Öffnung für Kopfhörerkabel | Versteckte Schlaufen für Kopfhörer | Gerippte Einfassung an Ärmelöffnung | Gerippter Saum | Weiches Gewebe mit Baumwolle schafft eine ideale Oberfläche zum Bedrucken | Gemäß Worldwide Responsible Accredited Production (WRAP) zertifizierte Herstellung

<b>CHARCOAL (HEATHER)</b>	<b>JET BLACK</b>
<b>HEATHER GREY</b>	<b>OXFORD NAVY</b>

Farbe	Größen	1	ab 24	ab 240
Coloured	S-XXL	24,04	19,90	18,98



JUST HOODS BY **AWDis**  
ALL WE DO IS

**NEW**

**JH057F** | JH057F **Girlie Sleeveless Zoodie**

80% Baumwolle / 20% Polyester

**XXS, XS, S, M, L, XL**

280 g/m<sup>2</sup> Just Hoods

Details mit Zwillingnadelstich | Kapuze aus doppeltem Material | Zugbänder in Kontrastfarbe mit Metalldetail | Kängurutaschen | Rechte Tasche mit kleiner, verborgener Öffnung zum Durchführen von Ohrhörer-Kabeln | Verborgene Schlaufen für Ohrhörer | Bündchen und Saum gerippt | Gerippter Rand an der Haupttasche für Komfort | Einfach heraustrennbares Etikett ermöglicht die Änderung der Marke | Weiches Material mit Baumwolloberfläche ist ideal zum Bedrucken | Worldwide Responsible Accredited Production (WRAP)-zertifizierte Produktion

<b>BURGUNDY</b>	<b>HOT PINK</b>	<b>OXFORD NAVY</b>
<b>HEATHER GREY</b>	<b>JET BLACK</b>	<b>PURPLE</b>

Farbe	Größen	1	ab 24	ab 240
Coloured	XXS-XL	24,04	19,90	18,98



**ELEVATE**

**NEW**

**EL38211** | 38211 **Arora Hooded Full Zip Sweater**

80% Baumwolle / 20% Polyester

**XS, S, M, L, XL, XXL, 3XL**

300 g/m<sup>2</sup> Elevate

Pullover mit Kapuze und Reißverschluss | 2x2 Ripp-Strick Seitenwände, Bund und Bündchen | Kängurutasche | Kapuze mit Kordelzug | Single-Jersey-Futter im Inneren der Kapuze | Stoff Einfassung am Halbmond innen | Satin-Nackenband | Kontrastfarbiges Fischgrät-Band in der Kapuze | Farbige Logo hinten | Antike, silberne Ösen mit graviertem Logo | Innen gebürstet, für ein weiches, warmes und komfortables Gefühl | Eingedrucktes Label | Öko-Tex® Standard 100 zertifiziert

<b>ANTHRACITE (SOLID)</b>	<b>BURGUNDY</b>	<b>NAVY</b>
<b>ARMY GREEN</b>	<b>CHOCOLATE BROWN</b>	<b>ORANGE</b>
<b>BLACK</b>	<b>FOREST</b>	<b>RED</b>
<b>BLUE</b>	<b>GREY MELANGE</b>	<b>WHITE</b>

Farbe	Größen	1	ab 20	ab 200
Coloured	XS-3XL	61,54	53,86	50,00



JUST HOODS BY **AWDis**  
ALL WE DO IS

**458**

**JH058** | JH058 **Heather Zoodie**

50% Baumwolle / 50% Polyester

**XS, S, M, L, XL, XXL**

225 g/m<sup>2</sup> Just Hoods

Doppellegige Kapuze mit weißem Zugband | Doppelnahtverarbeitung | Innen angeraut | Kängurutasche | Körperbetonter Schnitt | Leichte Kapuzen-Sweat-Jacke mit weißem Reißverschluss | Strick-Bündchen an Ärmeln und Saum | Verdeckte Öffnung für Kopfhörerkabel rechts in der Kängurutasche | Weiches, leichtgewichtiges Material

<b>BLACK HEATHER</b>	<b>PINK HEATHER</b>	<b>ROYAL HEATHER</b>
<b>HEATHER GREY</b>	<b>PURPLE HEATHER</b>	
<b>NAVY HEATHER</b>	<b>RED HEATHER</b>	

Farbe	Größen	1	ab 24	ab 240
Coloured	XS-XXL	27,66	22,90	21,84



**BELLA+CANVAS**  
LOS ANGELES

**CV3909** | 3909 **Unisex Triblend Full Zip Hoodie**

50% Polyester / 37,5% Baumwolle / 12,5% Viskose

**XS, S, M, L, XL, XXL**

280 g/m<sup>2</sup> Canvas

Kängurutasche | Kontrastfarbener Reißverschluss und Zugkordeln | Strick-Bündchen an den Ärmeln und am Saum | Gekämmte, ringgesponnene Baumwolle | Seitennähte | Retail Fit | Unisex

<b>BLUE TRIBLEND (HEATHER)</b>	<b>NAVY TRIBLEND (HEATHER)</b>
<b>CARDINAL TRIBLEND (HEATHER)</b>	<b>SOLID BLACK TRIBLEND</b>
<b>GREY TRIBLEND (HEATHER)</b>	

Farbe	Größen	1	ab 12	ab 120
Coloured	XS-XL	40,36	34,98	33,64
Coloured	XXL	44,98	38,98	37,48

# SWEAT JACKETS (HOODED CONTRAST)

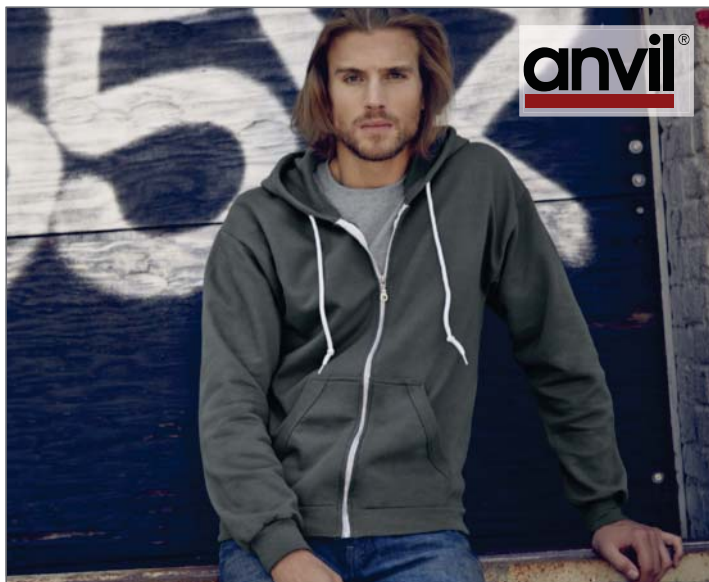

## A71600 | 71600 Men's Full Zip Hooded Sweatjacket

75% Baumwolle / 25% Polyester (Heather Grey: 70% Baumwolle / 30% Polyester)

S, M, L, XL, XXL, 3XL

245 g/m<sup>2</sup> Anvil

Ringgesponnene, gekämmte Baumwolle | Ungefütterte Kapuze | Weiße, runde Zugbänder | Kontrastfarbiges, weißes Nackenband, ca. 2 cm | Halbmond-Patch auf der Rückseite innen | Schulternaht ca. 5 cm nach vorn versetzt | Kontrastfarbiger, weißer YKK-Metall-Reißverschluss | 1x1 Athletic Strick-Material mit Elasthan an Arm und Saum | Doppelnähte an Nacken | Ripp-Bündchen an Arm, Hals und Saum mit Elasthan

BLACK	GREEN APPLE	NAVY
CHARCOAL (SOLID)	HEATHER GREY	ROYAL BLUE
CITY GREEN	INDEPENDENCE RED	WHITE

Farbe	Größen	1	ab 24	ab 240
Coloured	S-XXL	25,60	21,42	20,34
Coloured	3XL	31,74	26,54	25,20



## A71600FL | 71600FL Women's Full Zip Hooded Sweatjacket

75% Baumwolle / 25% Polyester (Heather Grey: 70% Baumwolle / 30% Polyester)

S, M, L, XL, XXL

245 g/m<sup>2</sup> Anvil

Ringgesponnene, gekämmte Baumwolle | Ungefütterte Kapuze | Weiße, runde Zugbänder | Kontrastfarbiges, weißes Nackenband, ca. 2 cm | Schulternaht ca. 5 cm nach vorn versetzt | Halbmond-Patch auf der Rückseite innen | Kontrastfarbiger, weißer YKK-Metall-Reißverschluss | 1x1 Athletic Strick-Material mit Elasthan | Aufliegende Dreifachnähte an Nacken | Ripp-Bündchen an Arm, Hals und Saum mit Elasthan

BLACK	GREEN APPLE	NAVY
CHARCOAL (SOLID)	HEATHER GREY	ROYAL BLUE
CITY GREEN	INDEPENDENCE RED	WHITE

Farbe	Größen	1	ab 24	ab 240
Coloured	S-XXL	25,60	21,42	20,34



## CV3939 | 3939 Unisex Triblend Lightweight Hoodie

50% Polyester / 25% Baumwolle / 25% Viskose

XS, S, M, L, XL, XXL

190 g/m<sup>2</sup> Canvas

Gerippte Ärmelbündchen und Saum | Aufgesetzte Taschen | Durchgehender, weißer Reißverschluss | Keine Zugbänder | Gekämmte, ringgesponnene Baumwolle | Viskose (Rayon) | Seitennähte | Retail Fit | Unisex

BLUE TRIBLEND (HEATHER)	CHARCOAL-BLACK TRIBLEND (HEATHER)	SOLID BLACK TRIBLEND
CARDINAL TRIBLEND (HEATHER)	GREY TRIBLEND (HEATHER)	

Farbe	Größen	1	ab 12	ab 120
Coloured	XS-XL	29,96	25,98	24,98
Coloured	XXL	34,58	29,98	28,82



## CV3739 | 3739 Unisex Zip-Up Poly-Cotton Fleece Hoodie

60% Baumwolle / 40% Polyester (Digital Black, Digital Grey, Digital Blue: 100% Polyester; Marble Dark Grey, Marble Light Grey, Marble Red: 85% Baumwolle / 15% Polyester)

XS, S, M, L, XL, XXL

220 g/m<sup>2</sup> Canvas

Mit Zugband und durchgehendem, weißen Metall-Reißverschluss | Kängurutasche | Gekämmte, ringgesponnene Baumwolle | Seitennähte | Retail Fit | Unisex

ASPHALT (SOLID)	MARBLE LIGHT GREY (HEATHER)	RED
BLACK	MARBLE RED (HEATHER)	TEAL
DIGITAL BLACK (HEATHER)	NAVY	TEAM PURPLE
DIGITAL BLUE (HEATHER)	NEON BLUE	TRUE ROYAL
DIGITAL GREY (HEATHER)	NEON PINK	WHITE
MARBLE DARK GREY (HEATHER)	NEON YELLOW	

Farbe	Größen	1	ab 18	ab 180
White	XS-XL	31,14	26,98	25,94
White	XXL	35,76	30,98	29,80
Coloured	XS-XL	33,44	28,98	27,88
Coloured	XXL	38,06	32,98	31,72
Digital, Marble & Neon Colours	XS-XL	34,58	29,98	28,82
Digital, Marble & Neon Colours	XXL	39,20	33,98	32,66



**L480** | 46900 **Contrasted Zipped Hooded Jacket Soul Men**

50% Baumwolle / 50% Polyester

**S, M, L, XL, XXL, 3XL**

280 g/m<sup>2</sup>

SOL'S

Zwei Kängurutaschen | Elasthan Ripp-Strick an Ärmeln und Bund | Innen angeraut | Kontrastfarbene, gefütterte Kapuze mit Kordel

**L481** | 47100 **Contrast Hooded Zip Jacket Soul Women**

50% Baumwolle / 50% Polyester

**S, M, L, XL**

280 g/m<sup>2</sup>

SOL'S

Zwei Kängurutaschen | Elasthan Ripp-Strick an Ärmeln und Bund | Innen angeraut | Kontrastfarbene, gefütterte Kapuze mit Kordel | Figurbetont geschnitten

BLACK/GREY MELANGE	ROYAL BLUE/GREY MELANGE
FRENCH NAVY/GREY MELANGE	WHITE/GREY MELANGE

Farbe	Größen	1	ab 20	ab 200
Coloured	S-XXL	37,74	31,98	30,70
Coloured	3XL	45,32	38,38	36,86

BLACK/GREY MELANGE	ROYAL BLUE/GREY MELANGE
FRENCH NAVY/GREY MELANGE	WHITE/GREY MELANGE

Farbe	Größen	1	ab 20	ab 200
Coloured	S-XL	37,74	31,98	30,70



# SWEAT JACKETS (HOODED CONTRAST)



JUST HOODS BY  
**AWDis**  
ALL WE DO IS

## JH056 | JH056 Girlie Cropped Zoodie

80% Baumwolle / 20% Polyester

XXS, XS, S, M, L

280 g/m<sup>2</sup>

Just Hoods

80% ringgesponnene Baumwolle / 20% Polyester | Bauchfreie Kapuzenjacke mit Metall-Reißverschluss | Weibliche Passform | Details mit Doppelnähten | Kapuze aus Doppelgewebe | Kontrastierende, weiße Kordeln | Kängurutasche | Die rechte Seitentasche verfügt über eine kleine, versteckte Öffnung für Kopfhörerkabel | Versteckte Schlaufen für Kopfhörer | Gerippte Bündchen und gerippter Saum | Weiches Gewebe mit Baumwolle schafft eine ideale Oberfläche zum Bedrucken | Gemäß Worldwide Responsible Accredited Production (WRAP) zertifizierte Herstellung

HEATHER GREY    HOT PINK    JET BLACK

Farbe	Größen	1	ab 24	ab 240
Coloured	XXS-L	24,04	19,90	18,98



JUST HOODS BY  
**AWDis**  
ALL WE DO IS

## JH059 | JH059 Retro Zoodie

80% Baumwolle / 20% Polyester

XS, S, M, L, XL, XXL

280 g/m<sup>2</sup>

Just Hoods

Kapuzen-Jacke mit Metall-Reißverschluss | Schmal geschnitten | Kontrastfarbige Ärmel und Kapuze | Doppelnähte | Doppellagige Kapuze | Kontrastfarbige, weiße Zugbänder | Kängurutasche | Verdeckte Öffnung für Kopfhörerkabel rechts in der Seitentasche | Versteckte Öse für Kopfhörer | Gerippte Bündchen an Ärmel und Saum

CHARCOAL (HEATHER)/BOTTLE GREEN    CHARCOAL (HEATHER)/JET BLACK  
CHARCOAL (HEATHER)/BURGUNDY    CHARCOAL (HEATHER)/OXFORD NAVY

Farbe	Größen	1	ab 24	ab 240
Coloured	XS-XXL	28,86	23,90	22,78



**SOL'S**  
the Fair Spirit

## L477 | 47700 Hooded Zipped Jacket Silver

50% Baumwolle / 50% Polyester

XS, S, M, L, XL, XXL

280 g/m<sup>2</sup>

SOL'S

Elasthan Feinripp-Rand | Zwei Kängurutaschen | Figurbetonter Schnitt | Innen angeraut | Gefütterte Kapuze mit kontrastfarbener Kordel

ABYSS BLUE    FRENCH NAVY/RED  
BLACK    PURPLE  
CHARCOAL GREY MELANGE/BLACK    RED

Farbe	Größen	1	ab 20	ab 200
Coloured	XS-XXL	44,44	37,46	35,92



**JAMES & NICHOLSON**

## JN962 | JN 962 Ladies' Lifestyle Zip-Hoody

80% Baumwolle / 20% Polyester

S, M, L, XL, XXL

280 g/m<sup>2</sup>

James+Nicholson

Gekämmte Baumwolle | Sweat-Jacke mit Reißverschluss und Kapuze | Hochwertige, weiche Sweat-Qualität, innen angeraut | Bündchen mit Elasthan | Flatlocknähte Ton-in-Ton | Doppellagige Kapuze innen und Kordel in Kontrastfarbe | Kängurutasche | Leicht tailliert, lässiger Schnitt

BLACK/GREY HEATHER    DARK ORANGE/NAVY    GREY MELANGE/NAVY    OFF-WHITE/GREY HEATHER  
COBALT/GREY HEATHER    GREEN/NAVY    NAVY/COBALT    RED/GREY HEATHER

Farbe	Größen	1	ab 30	ab 300
Coloured	S-XXL	35,00	32,70	31,80



**JAMES & NICHOLSON**

## JN963 | JN 963 Men's Lifestyle Zip-Hoody

80% Baumwolle / 20% Polyester

S, M, L, XL, XXL, 3XL

280 g/m<sup>2</sup>

James+Nicholson

Gekämmte Baumwolle | Sweat-Jacke mit Reißverschluss und Kapuze | Hochwertige, weiche Sweat-Qualität, innen angeraut | Bündchen mit Elasthan | Flatlocknähte Ton-in-Ton | Doppellagige Kapuze innen und Kordel in Kontrastfarbe | Kängurutasche

BLACK/GREY HEATHER    DARK ORANGE/NAVY    GREY MELANGE/NAVY    OFF-WHITE/GREY HEATHER  
COBALT/GREY HEATHER    GREEN/NAVY    NAVY/COBALT    RED/GREY HEATHER

Farbe	Größen	1	ab 30	ab 300
Coloured	S-3XL	35,00	32,70	31,80



**BEST  
SELLER**
**L482 | 00584 Unisex Zipped Jacket Sherpa**

80% Baumwolle / 20% Polyester

**XXS, XS, S, M, L, XL, XXL**

 280 g/m<sup>2</sup>

SOL'S

Jacke und Kapuze Sherpa-gefüttert | Angesetzte Ärmel | Kängurutaschen | Ärmelbündchen, Taillenbund und Taschen aus 2x2 Ripp | Breiter, flacher Kordelzug in Kontrastfarbe | Verdeckter Reißverschluss | Taillierter Schnitt

Farbe	Größen	1	ab 20	ab 200	BLACK	FRENCH NAVY	ROYAL BLUE
Coloured	XXS-XXL	49,38	41,62	39,92	BUD GREEN	GREY MELANGE	

# SWEAT JACKETS (HOODED CONTRAST)



**BEST SELLER**

**458**

## JH053 | JH053 Varsity Zoodie

80% Baumwolle / 20% Polyester

**S, M, L, XL, XXL**

280 g/m<sup>2</sup>

Just Hoods

Kapuzen-Sweat-Jacke mit kontrastfarbenem Plastik-Reißverschluss | Doppellagige Kapuze, innen in Kontrastfarbe | Doppelnahtverarbeitung | Innen angeraut | Kängurutasche | Kontrastfarbene, flache Zugkordel an der Kapuze | Strick-Bündchen an Ärmeln und Saum | Verdeckte Öffnungen für Kopfhörer Kabel

FIRE RED/JET BLACK	JET BLACK/GOLD	KELLY GREEN/ARCTIC WHITE	NEW FRENCH NAVY/SKY BLUE
HEATHER GREY/FRENCH NAVY	JET BLACK/HEATHER GREY	NEW FRENCH NAVY/FIRE RED	PURPLE/SUN YELLOW
JET BLACK/FIRE RED	JET BLACK/ORANGE CRUSH	NEW FRENCH NAVY/HEATHER GREY	SAPPHIRE BLUE/HEATHER GREY

Farbe	Größen	1	ab 24	ab 240
Coloured	S-XXL	30,80	25,50	24,32



## JN595 | JN 595 Men's Hooded Jacket

80% Baumwolle / 20% Polyester

**S, M, L, XL, XXL, 3XL**

310 g/m<sup>2</sup>

James+Nicholson

Premium Kapuzen-Sweat-Jacke mit Bionic®-Finish | Gekämmte Baumwolle | Hochwertige Sweat-Qualität mit angerauter Innenseite | Wasser- und schmutzabweisend | Bündchen mit Elasthan | Doppellagige Kapuze | Kapuze innen und Kordel in Kontrastfarbe | Kängurutasche

BLACK/CARBON	DARK ORANGE/CARBON	NAVY/COBALT
COBALT/NAVY	GREEN/CARBON	RED/CARBON

Farbe	Größen	1	ab 30	ab 300
Coloured	S-3XL	42,60	39,80	38,70



## JN981 | JN981 Ladies' Urban Hooded Sweat Jacket

100% Baumwolle

**S, M, L, XL, XXL**

290 g/m<sup>2</sup>

James+Nicholson

Hoody in aktuell trendiger Slub-Qualität | Hochwertiges French Terry aus Flammgarn | Bündchen mit Elasthan | Doppellagige Kapuze innen und Nackenband in Kontrastfarbe | Kontrastfarbige Kordel und Reißverschluss-Blende | Metall-Reißverschluss | Kängurutasche mit modischen Nieten | Leicht tailliert, lässiger Schnitt



## JN982 | JN982 Men's Urban Hooded Sweat Jacket

100% Baumwolle

**S, M, L, XL, XXL, 3XL**

290 g/m<sup>2</sup>

James+Nicholson

Hoody in aktuell trendiger Slub-Qualität | Hochwertiger French Terry aus Flammgarn | Bündchen mit Elasthan | Doppellagige Kapuze innen und Nackenband in Kontrastfarbe | Kontrastfarbige Kordel und Reißverschluss-Blende | Metall-Reißverschluss | Kängurutasche mit modischen Nieten

AZUR/NAVY	NAVY/FERN GREEN	WHITE/NAVY
FERN GREEN/NAVY	ORANGE/NAVY	YELLOW/NAVY
GRAPHITE (SOLID)/AZUR	TOMATO/NAVY	

Farbe	Größen	1	ab 30	ab 300
Coloured	S-3XL	40,60	37,90	36,80



## JN594 | JN 594 Ladies' Hooded Jacket

80% Baumwolle / 20% Polyester

**S, M, L, XL, XXL**

310 g/m<sup>2</sup>

James+Nicholson

Premium Kapuzen-Sweat-Jacke mit Bionic®-Finish | Gekämmte Baumwolle | Hochwertige Sweat-Qualität mit angerauter Innenseite | Wasser- und schmutzabweisend | Bündchen mit Elasthan | Doppellagige Kapuze | Kapuze innen und Kordel in Kontrastfarbe | Kängurutasche | Taillierter Schnitt

BLACK/CARBON	GREEN/CARBON
COBALT/NAVY	NAVY/COBALT
DARK ORANGE/CARBON	RED/CARBON

Farbe	Größen	1	ab 30	ab 300
Coloured	S-XXL	42,60	39,80	38,70



**TJ5435N** | 5435 **Hooded Zip-Sweat Jacket**

70% Baumwolle / 30% Polyester

**S, M, L, XL, XXL**

310 g/m<sup>2</sup> Tee Jays

Doppelnähte | Innen angeraut | Ringgesponnene, langfaserige, ägyptische Baumwolle | Elasthan-Anteil in allen Bündchen | Metall-Reißverschluss | Sehr weicher Griff | Überarbeitetes Modell mit Kontrast-Zugbändern | Doppelt gefärbt



**TJ5436N** | 5436 **Ladies Hooded Zip-Sweat**

70% Baumwolle / 30% Polyester

**S, M, L, XL, XXL**

310 g/m<sup>2</sup> Tee Jays

Überarbeitetes Modell mit Kontrast-Zugbändern | Doppelnähte | Femininer Schnitt | Innen angeraut | Ringgesponnene, langfaserige, ägyptische Baumwolle | Elasthan-Anteil in allen Bündchen | Metall-Reißverschluss | Sehr weicher Griff

BLACK	DARK GREY (SOLID)	HEATHER GREY	NAVY
-------	-------------------	--------------	------

Farbe	Größen	1	ab 10	ab 100
Coloured	S-XXL	47,54	41,72	40,46

BLACK	DARK GREY (SOLID)	HEATHER GREY	NAVY
-------	-------------------	--------------	------

Farbe	Größen	1	ab 10	ab 100
Coloured	S-XXL	47,54	41,72	40,46



**JH051** | JH051 **Urban Varsity Zoodie**

80% Baumwolle / 20% Polyester

**S, M, L, XL, XXL**

330 g/m<sup>2</sup> Just Hoods

Ärmel in Kontrastfarbe | Bündchen gestrickt und mit Streifen-details | YKK-Reißverschluss und Reißverschlusszieher aus Metall und mit Kinnschutz | Kängurutaschen | Große, flache, cremefarbene Zugbänder | Rechte Tasche mit kleiner, verborgener Öffnung für Kopfhörerkabel | Verborgene Schlaufen für Kopfhörer | Weiches Material mit Baumwolloberfläche ideal zum Bedrucken | Worldwide Responsible Accredited Production (WRAP)-zertifizierte Produktion



**JH052** | JH052 **Chunky Zoodie**

80% Baumwolle / 20% Polyester

**S, M, L, XL, XXL**

400 g/m<sup>2</sup> Just Hoods

Kapuzen-Sweat-Jacke mit durchgehendem Reißverschluss | Innen angeraut | Doppellagige Kapuze, innen Heather Grey | Kängurutasche | Verdeckte Öffnung für Kopfhörerkabel rechts in der Kängurutasche | Moderne Seiteneinsätze | Strick-Bündchen an Ärmeln und Saum | Verdeckter Reißverschluss | Verdeckte Öffnungen für Kopfhörerkabel | Weiße, breite, flache Zugkordel an der Kapuze | Ziernähte



**JH054** | JH054 **Fur Lined Chunky Zoodie**

80% Baumwolle / 20% Polyester

**S, M, L, XL, XXL**

400 g/m<sup>2</sup> Just Hoods

Kapuzen-Sweat-Jacke | Seitenteile in stylischem Schnitt | Verdeckter Messing-Reißverschluss mit grobem Ripp-Detail | Durchgehend Overlock-Nähte | Doppellagige Kapuze, mit anthrazitfarbenem Pelzimitat gefüttert | Aufgesetzte Kängurutasche | Versteckte Öffnung für Kopfhörerkabel an der rechten Seitentasche | Versteckte Schlaufe für Kopfhörerkabel | Bündchen und Saum gerippt | Zertifiziert nach WRAP | Grobmaschige, weiße Kordeln

HEATHER GREY/JET BLACK	OXFORD NAVY/HEATHER GREY
JET BLACK/FIRE RED	

FIRE RED	JET BLACK
FRENCH NAVY	PURPLE
HEATHER GREY	SAPPHIRE BLUE

FRENCH NAVY	HEATHER GREY	JET BLACK
-------------	--------------	-----------

Farbe	Größen	1	ab 24	ab 240
Coloured	S-XXL	33,24	27,50	26,24

Farbe	Größen	1	ab 24	ab 240
Coloured	S-XXL	39,26	32,50	31,00

Farbe	Größen	1	ab 24	ab 240
Coloured	S-XXL	42,16	34,90	33,28



**TJ5402 | 5402 Urban Zip Hoodie Jacket**

100% Baumwolle (Heather Grey: 80% Baumwolle / 20% Viskose)

**S, M, L, XL, XXL, 3XL**

320 g/m<sup>2</sup>

Tee Jays

Modisch lockerer Schnitt | Raglan-Ärmel | Vollzwirn-Ripp | Ungebürstet | Elasthan-Bündchen | Langfaserige, ägyptische Baumwolle | Enzymgewaschen | Gekämmte, ringgesponnene Baumwolle | Hochwertiger Reißverschluss

Farbe	Größen	1	ab 10	ab 100
Coloured	S-XXL	49,60	43,54	42,24
Coloured	3XL	52,30	45,88	44,50

BLACK	HEATHER GREY	NAVY	WINE
-------	--------------	------	------



**TJ5403 | 5403 Ladies Urban Zip Hoodie Jacket**

100% Baumwolle (Heather Grey: 80% Baumwolle / 20% Viskose)

**XS, S, M, L, XL, XXL**

320 g/m<sup>2</sup>

Tee Jays

Gekämmte, ringgesponnene Baumwolle | Modisch lockerer Schnitt | Raglan-Ärmel | Vollwirm-Ripp | Ungebürstet | Elasthan-Bündchen | Enzymgewaschen | Hochwertiger Reißverschluss | Langfaserige, ägyptische Baumwolle

BLACK	HEATHER GREY	NAVY	WINE
-------	--------------	------	------

Farbe	Größen	1	ab 10	ab 100
Coloured	XS-XXL	49,60	43,54	42,24



**P89 | M89 Men's Superstar Sleeveless Hoodie**

80% Baumwolle / 20% Polyester

**S, M, L, XL**

330 g/m<sup>2</sup>

Mantis

Weiche Peach Finish ("Pfirsichhaut")-Oberfläche | Innen angeraut | Messing-Effekt-Reißverschluss | Hoher Kragen | Abreißbares Nackenlabel | 3-teilige Kapuze für eine optimale Passform | Kängurutaschen | Ripp an Armöffnung und Taschen | Weiter elastischer Ripp-Bund | Naturfarbene Kordeln | Doppelpes Nackenband (Naturfarbendes Fischgrätband und Samtband)

BLACK	HEATHER GREY	SWISS NAVY
-------	--------------	------------

Farbe	Größen	1	ab 20	ab 200
Coloured	S-XL	38,60	35,90	34,08



**P84 | M84 Women's Superstar Zip Through Hoodie**

80% Baumwolle / 20% Polyester

**S, M, L, XL**

330 g/m<sup>2</sup>

Mantis

„Pfirsichhaut“-Oberfläche und innen angeraut für ein superweiches Tragegefühl | Angesetzte Ärmel | Kängurutaschen | Reißverschluss und Ösen mit Messing-Effekt | Breite Kordeln in Off-White mit Enden in Messing-Optik | 3-teilige Kapuze für eine perfekte Form | Dekorative Flachnähte an den geschwungenen Seitennähten und an der Tasche | Doppelpes Nackenband | Abreißbares Größenetikett im Nacken

BLACK	CHARCOAL GREY MELANGE	HEATHER GREY MELANGE
BURGUNDY	COBALT BLUE	SWISS NAVY

Farbe	Größen	1	ab 20	ab 200
Coloured	S-XL	38,60	35,90	34,08



**P83 | M83 Men's Superstar Zip-Through Hoodie**

80% Baumwolle / 20% Polyester

**S, M, L, XL, XXL**

330 g/m<sup>2</sup>

Mantis

„Pfirsichhaut“-Oberfläche und innen angeraut für ein superweiches Tragegefühl | Angesetzte Ärmel | Kängurutaschen | Reißverschluss und Ösen mit Messing-Effekt | Breite Kordeln in Off-White mit Enden in Messing-Optik | 3-teilige Kapuze für eine perfekte Form | Dekorative Flachnähte an den Seitennähten und an der Tasche | Doppelpes Nackenband | Abreißbares Größenetikett im Nacken

S, M, L, XL	BURGUNDY	CHARCOAL GREY MELANGE	COBALT BLUE
-------------	----------	-----------------------	-------------

S, M, L, XL, XXL	BLACK	HEATHER GREY MELANGE	SWISS NAVY
------------------	-------	----------------------	------------

Farbe	Größen	1	ab 20	ab 200
Coloured	S-XXL	41,60	38,90	36,94

# SWEAT JACKETS (HOODED CONTRAST)



**JN354** | JN 354 **Ladies' Doubleface Jacket**

55% Polyester / 45% Baumwolle

**S, M, L, XL, XXL**

380 g/m<sup>2</sup>

James+Nicholson

Sportive Bonding-Damenjacke mit Kapuze | Kapuze mit Kinnschutz | Full-Zip | Kordel und Innenseite in Kontrastfarbe | Kängurutasche | Flatlocknähte | Elastische Bündchen an Arm- und Bundabschluss | Angesetzte Ärmel | Taillierte Form

AZUR/NAVY	FERN GREEN/GRAPHITE (SOLID)	OLIVE/LIME (LIGHT) GREEN
BLACK/CARBON	GREY HEATHER/PURPLE	RED/CARBON
BLACK/RED	NAVY/AQUA	SPORTS GREY (HEATHER)/NAVY
CARBON/ORANGE	NAVY/RED	

Farbe	Größen	1	ab 25	ab 250
Coloured	S-XXL	45,10	42,10	41,00



**JN355** | JN 355 **Men's Doubleface Jacket**

55% Polyester / 45% Baumwolle

**S, M, L, XL, XXL, 3XL**

380 g/m<sup>2</sup>

James+Nicholson

Sportive Bonding-Herrenjacke mit Kapuze | Kapuze mit Kinnschutz | Full-Zip | Kordel und Innenseite in Kontrastfarbe | Kängurutasche | Flatlocknähte | Elastische Bündchen an Arm- und Bundabschluss | Angesetzte Ärmel

AZUR/NAVY	FERN GREEN/GRAPHITE (SOLID)	OLIVE/LIME (LIGHT) GREEN
BLACK/CARBON	GREY HEATHER/PURPLE	RED/CARBON
BLACK/RED	NAVY/AQUA	SPORTS GREY (HEATHER)/NAVY
CARBON/ORANGE	NAVY/RED	

Farbe	Größen	1	ab 25	ab 250
Coloured	S-3XL	45,10	42,10	41,00



**BL807** | 807 **Women's Cotton Stretch Cadet Jacket**

95% Baumwolle / 5% Elasthan

**S, M, L, XL**

220 g/m<sup>2</sup>

Bella

Gekämmte, ringgesponnene Baumwolle | Mit YKK-Reißverschluss und aufgesetzten Taschen | Innen nicht angeraut | Einlaufvorbehandelt | Stehkragen

BLACK	NAVY	PINK	WHITE
-------	------	------	-------

Farbe	Größen	1	ab 18	ab 180
Coloured	S-XL	27,66	23,98	23,06



**JH047** | JH047 **Fresher Full Zip Sweat**

80% Baumwolle / 20% Polyester

**S, M, L, XL, XXL**

280 g/m<sup>2</sup>

Just Hoods

Durchgehender, verdeckter Reißverschluss | Eingesetzte Fronttaschen | Metalleffekt-Y-Reißverschluss | Ärmelbündchen und Saum gerippt | Verdeckte Kopfhörerführung

ARCTIC WHITE	FIRE RED	JET BLACK	PURPLE
BURGUNDY	HEATHER GREY	KELLY GREEN	ROYAL BLUE
CHARCOAL (HEATHER)	HOT PINK	NEW FRENCH NAVY	SAPPHIRE BLUE

Farbe	Größen	1	ab 24	ab 240
Coloured	S-XXL	28,86	23,90	22,78



**TJ9616** | 9616 **Ladies Aspen Jacket**

100% Polyester  
**S, M, L, XL, XXL, 3XL**  
 280 g/m<sup>2</sup>

Tee Jays

Modisch taillierter Schnitt | Zwei große Fronttaschen | Innenseite gebürstet | Hochwertige Reißverschlüsse



**TJ9615** | 9615 **Aspen Jacket**

100% Polyester  
**S, M, L, XL, XXL, 3XL**  
 280 g/m<sup>2</sup>

Tee Jays

Modisch taillierter Schnitt | Zwei große Fronttaschen | Innenseite gebürstet | Hochwertige Reißverschlüsse

BLACK		GREY MELANGE		
Farbe	Größen	1	ab 10	ab 100
Coloured	S-3XL	64,10	56,24	54,56

BLACK		GREY MELANGE		
Farbe	Größen	1	ab 10	ab 100
Coloured	S-3XL	64,10	56,24	54,56



**JH048** | JH048 **Undergrad Jacket**

80% Baumwolle / 20% Polyester  
**S, M, L, XL, XXL**  
 280 g/m<sup>2</sup>

Just Hoods

Kragen, Bündchen und Bund gestrickt | Reißverschluss und Reißverschlusszieher aus Kunststoff in Kontrastfarbe | Seitentaschen | Seitliche Panele für eine stylische Passform | Tasche mit kleiner Öffnung zum Durchführen von Kopfhörerkabeln | Verborgene Schlaufen für Kopfhörer | Einfach heraustrennbares Etikett für einfaches Umlabellen | Weiches Material mit Baumwolloberfläche ideal zum Bedrucken | Worldwide Responsible Accredited Production (WRAP)-zertifizierte Produktion



**JN046** | JN046 **Men's Jacket**

80% Baumwolle / 20% Polyester  
**S, M, L, XL, XXL, 3XL**  
 300 g/m<sup>2</sup>

James+Nicholson

Sweatjacke aus formbeständiger Sweat-Qualität | 80% ringgesponnene Baumwolle / 20% Polyester | Seitliche Reißverschluss-Taschen | Bündchen mit Elasthan | Fischgräten-Necktape | 3-fädige Sweat-Qualität | Innen angeraut | Waschbar bis 60 °C



**BCWM646** | WM646 **Sweat Jacket Spider / Men**

80% Baumwolle / 20% Polyester  
**S, M, L, XL, XXL, 3XL**  
 280 g/m<sup>2</sup>

B&C

Perfect Sweat Technology: Qualitätsgewebe für optimale Bedruckbarkeit, Tragekomfort und Strapazierfähigkeit | Durchgehender Reißverschluss (Metall) | Hoher Kragen | Kragen, Ärmel, Bund unten in 2x2 Ripp-Strick mit Elasthan | Nähte mit Flatlock-Steppnaht verarbeitet | Zwei Seitentaschen | Seitennähte

HEATHER GREY/JET BLACK	OXFORD NAVY/HEATHER GREY
JET BLACK/HEATHER GREY	

BLACK	NAVY	ROYAL
GREY HEATHER	RED	WHITE

S, M, L, XL, XXL, 3XL	BLACK	RED
	NAVY	WHITE

S, M, L, XL, XXL	USED BROWN
------------------	------------

Farbe	Größen	1	ab 24	ab 240
Coloured	S-XXL	26,46	21,90	20,90

Farbe	Größen	1	ab 30	ab 300
Coloured	S-3XL	39,80	37,20	36,20

Farbe	Größen	1	ab 20	ab 200
Coloured	S-3XL	33,60	30,58	29,70



459

**F457N** | 62-230-0 **Classic Sweat Jacket**

80% Baumwolle / 20% Polyester

**S, M, L, XL, XXL**

280 g/m<sup>2</sup>

Fruit of the Loom

Belcoro® Garn | Verdeckter Reißverschluss für bessere Bedruckbarkeit | Stehkragen mit Single-Jersey Nackenband | Verdeckter Reißverschluss für bessere Bedruckbarkeit | Bündchen aus Baumwolle/Lycra® Ripp | Zwei aufgesetzte Taschen

<b>BLACK</b>	<b>HEATHER GREY</b>	<b>WHITE</b>
<b>DEEP NAVY</b>	<b>LIGHT GRAPHITE (SOLID)</b>	

Farbe	Größen	1	ab 24	ab 240
White	S-XXL	21,22	18,96	17,46
Coloured	S-XXL	24,46	21,84	20,10



**BEST SELLER**

459

**F442N** | 62-116-0 **Lady-Fit Premium Sweat Jacket**

70% Baumwolle / 30% Polyester

**XS, S, M, L, XL, XXL**

280 g/m<sup>2</sup>

Fruit of the Loom

Verdeckter Reißverschluss für bessere Bedruckbarkeit | Stehkragen mit Single-Jersey Nackenband | Zwei aufgesetzte Taschen | Taillen- und Armbund aus Baumwolle/Elasthan Ripp | Taillierte Seitennähte für einen femininen Schnitt

<b>BLACK</b>	<b>DEEP NAVY</b>	<b>HEATHER GREY</b>	<b>WHITE</b>
--------------	------------------	---------------------	--------------

Farbe	Größen	1	ab 24	ab 240
Coloured	XS-XXL	23,36	20,86	19,20



459

**F457** | 62-228-0 **Premium Sweat Jacket**

70% Baumwolle / 30% Polyester

**S, M, L, XL, XXL**

280 g/m<sup>2</sup>

Fruit of the Loom

Verdeckter Reißverschluss für bessere Bedruckbarkeit | Stehkragen mit Single-Jersey Nackenband | Zwei aufgesetzte Taschen | Taillen- und Armbund aus Baumwolle/Elasthan Ripp

<b>BLACK</b>	<b>HEATHER GREY</b>	<b>WHITE</b>
<b>DEEP NAVY</b>	<b>LIGHT GRAPHITE (SOLID)</b>	

Farbe	Größen	1	ab 24	ab 240
Coloured	S-XXL	29,78	26,60	24,48





**F460** | 62-160-0 **New Lightweight Sweat Jacket**

80% Baumwolle / 20% Polyester

**S, M, L, XL, XXL**

240 g/m<sup>2</sup> Fruit of the Loom

Lightweight Sweat, unbrushed | Raglan-Ärmel | Verdeckter Reißverschluss | Zwei aufgesetzte Taschen | Bündchen aus Baumwolle/Lycra® Ripp | Belcoro® Garn

AZURE BLUE	FUCHSIA	PURPLE
BLACK	HEATHER GREY	RED
BOTTLE GREEN	KELLY GREEN	ROYAL BLUE
BURGUNDY	LIGHT GRAPHITE (SOLID)	WHITE
DEEP NAVY	ORANGE	

Farbe	Größen	1	ab 24	ab 240
White	S-XXL	17,26	15,42	14,20
Coloured	S-XXL	19,84	17,72	16,32



**L472** | 47200 **Men's Zipped Jacket Sundae**

50% Baumwolle / 50% Polyester (Deep Grey Melange: 65% Polyester / 35% Baumwolle)

**S, M, L, XL, XXL**

280 g/m<sup>2</sup> SOL'S

Innen angeraut | Nackenband | Bund und Bündchen aus Elasthan 2x2 Ripp-Strick | Stehkragen | Zwei Seitentaschen | Kunststoff-Reißverschluss | Raglan-Ärmel

BLACK	RED
DEEP GREY MELANGE	WHITE
NAVY	

Farbe	Größen	1	ab 20	ab 200
Coloured	S-XXL	35,18	29,80	28,62



**L474** | 47400 **Women's Zipped Jacket Soda**

50% Baumwolle / 50% Polyester (Deep Grey Melange: 65% Polyester / 35% Baumwolle)

**S, M, L, XL, XXL**

280 g/m<sup>2</sup> SOL'S

Molton innen angeraut | Nackenband | Raglan-Ärmel | Bund und Bündchen aus Elasthan 2x2 Ripp-Strick | Stehkragen | Zwei Seitentaschen | Figurbetonter Schnitt

BLACK	RED
DEEP GREY MELANGE	WHITE
NAVY	

Farbe	Größen	1	ab 20	ab 200
Coloured	S-XXL	35,18	29,80	28,62



**G92900** | 92900 **Premium Cotton® Sweat Jacket**

75% Baumwolle / 25% Polyester (Sport Grey: 70% Baumwolle / 30% Polyester)

**S, M, L, XL, XXL**

309 g/m<sup>2</sup> Gildan

Ringgesponnene, gekämmte Baumwolle | Vorgezogene Schulterpartie | Kontrastfarbenedes, dunkelgraues Twill-Nackenband | Graue Kontrast-Paspel an den Schultern | Gewebtes Label | Pflegeetikett | Messing-Reißverschluss mit dunkelgrauem Kontrast-Element | Doppelgenähte Bündchen | 1x1 Ripp-Material mit Elasthan | Durch eine Vierteldrehung des Schlauchs bei der Verarbeitung wird eine Mittelfalte im Shirt vermieden | Einlaufvorbehandelt | Kängurutasche

BLACK	NAVY	SPORT GREY (HEATHER)
CHARCOAL (SOLID)	RED	

Farbe	Größen	1	ab 24	ab 240
Coloured	S-XXL	27,72	22,08	20,76



**SFM511** | SF511 **Unisex Bomber Zip-Through Sweat**

80% Baumwolle / 20% Polyester (Heather Grey: 85% Baumwolle / 15% Viskose)

**XS, S, M, L, XL, XXL**

330 g/m<sup>2</sup> SF Men

Tear-out SF (Skinnifit)-Label | Kragen, Bündchen und Tailenband im Rippenmuster | YKK-Reißverschluss vorne | Eingrifftaschen vorne | Nackenband

BLACK	HEATHER GREY	NAVY
-------	--------------	------

Farbe	Größen	1	ab 24	ab 240
Coloured	XS-XXL	32,86	27,00	25,94



**E5295** | 5295 **Women's Jacket Stand-Up Collar**

100% Baumwolle  
**XS, S, M, L, XL, XXL, 3XL**  
 320 g/m<sup>2</sup>

Promodoro

Molton brushed | Elasthan-Bündchen an Arm und Saum | Stehkragen | Zwei Seitentaschen mit Reißverschluss | Durchgehender und verdeckter Reißverschluss | Leicht tailliert | Gekämmte Baumwolle

<b>BLACK</b>	<b>LIGHT GREY (SOLID)</b>	<b>TURQUOISE</b>
<b>FIRE RED</b>	<b>NAVY</b>	<b>WHITE</b>

Farbe	Größen	1	ab 25	ab 250
Coloured	XS-XXL	38,16	32,84	31,00
Coloured	3XL	43,88	37,78	35,66



**E5290** | 5290 **Men's Jacket Stand-Up Collar**

100% Baumwolle  
**S, M, L, XL, XXL, 3XL, 4XL, 5XL**  
 320 g/m<sup>2</sup>

Promodoro

Molton brushed | Elasthan-Bündchen an Arm und Saum | Jacke mit Stehkragen | Zwei Seitentaschen mit Reißverschluss | Verdeckter Metall-Reißverschluss | Schmalere Schnitt | Gekämmte Baumwolle

<b>BLACK</b>	<b>LIGHT GREY (SOLID)</b>	<b>TURQUOISE</b>
<b>FIRE RED</b>	<b>NAVY</b>	<b>WHITE</b>

Farbe	Größen	1	ab 25 (5XL ab 20)	ab 250 (5XL ab 200)
Coloured	S-XXL	38,80	33,40	31,52
Coloured	3XL	44,62	38,42	36,26
Coloured	4XL	51,32	44,18	41,70
Coloured	5XL	61,56	53,02	50,02



**BEST  
SELLER**

**E7100 | 7100 Women's Tracksuit Jacket**

80% Polyester / 20% Baumwolle

**S, M, L**

260 g/m<sup>2</sup>

Promodoro

Zwei Diagonaltaschen | Interlock | Passend zu Artikel E7130 | 80% Polyester / 20% gekämmte Baumwolle

**BLACK** **NAVY**

Farbe	Größen	1	ab 30	ab 300
Coloured	S-L	30,12	25,94	24,48



**E7110 | 7110 Men's Tracksuit Jacket**

80% Polyester / 20% Baumwolle

**M, L, XL, XXL**

260 g/m<sup>2</sup>

Promodoro

Zwei Diagonaltaschen | Interlock | Raglan-Ärmel | Passend zu Artikel E7140 | 80% Polyester / 20% gekämmte Baumwolle

**BLACK** **NAVY**

Farbe	Größen	1	ab 30	ab 300
Coloured	M-XXL	34,86	30,04	28,32

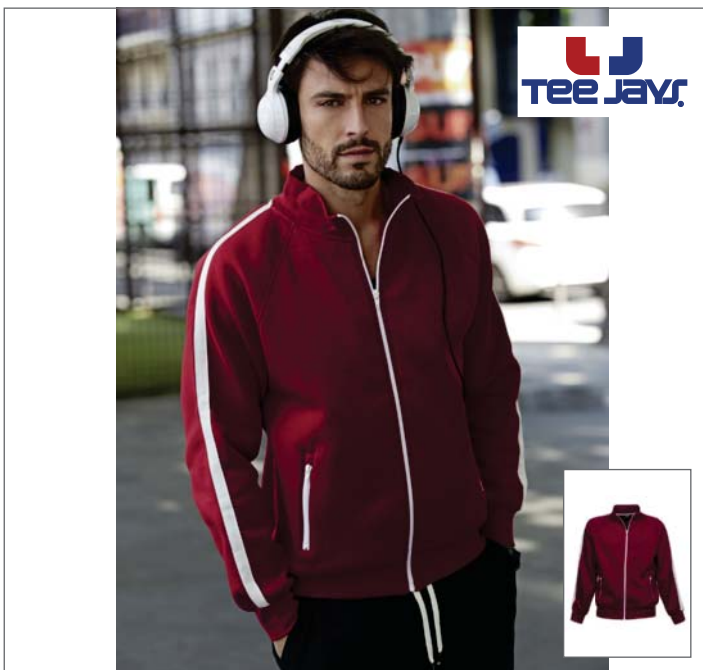

**TJ5421N | 5421 Sports Sweat Jacket**

70% Baumwolle / 30% Polyester

**S, M, L, XL, XXL**

310 g/m<sup>2</sup>

Tee Jays

Ringgesponnene, gekämmte, langfaserige, ägyptische Baumwolle | Lycra in allen Rippungen für bessere Stabilität | Gewebe aus drei Fadensystemen für eine glatte Oberfläche | Enzymgewaschen | Doppelt genäht | Innenseite gebürstet | Zweifach gefärbt | Zwei Seitentaschen | YKK-Reißverschluss

**BLACK** **DEEP RED** **NAVY**

Farbe	Größen	1	ab 10	ab 100
Coloured	S-XXL	57,88	50,78	49,26



**TJ5422N | 5422 Ladies Sport Sweat Jacket**

70% Baumwolle / 30% Polyester

**S, M, L, XL, XXL**

310 g/m<sup>2</sup>

Tee Jays

Ringgesponnene, gekämmte, langfaserige, ägyptische Baumwolle | Lycra in allen Rippungen für bessere Stabilität | Gewebe aus drei Fadensystemen für eine glatte Oberfläche | Enzymgewaschen | Doppelt genäht | Innenseite gebürstet | Zweifach gefärbt | Zwei Seitentaschen | YKK-Reißverschluss

**BLACK** **DEEP RED** **NAVY**

Farbe	Größen	1	ab 10	ab 100
Coloured	S-XXL	57,88	50,78	49,26

# SWEAT JACKETS (COLLEGE)



**NH043** | CAMPUS **Campus Jacket**

100% Polyester

**S, M, L, XL, XXL**

290 g/m<sup>2</sup>

Nath

Kontrastfarbene Ärmel | Kragen, Ärmelbündchen und Taillebund aus gestreiftem Strick | Druckknopf-Verschluss | Eingesetzte Taschen mit kontrastfarbener Verzierung | Polyester Cotton Touch | Medium Fit



Farbe	Größen	1	ab 25	ab 250
Coloured	S-XXL	24,24	22,52	19,70



**SFM512** | SF512 **Unisex Baseball Jacket**

80% Baumwolle / 20% Polyester

**XS, S, M, L, XL, XXL**

330 g/m<sup>2</sup>

SF Men

Abnehmbare, kontrastfarbene Kapuze | Druckkopf-Verschluss | Innen angeraut | Schwere Baseball Jacke



Farbe	Größen	1	ab 24	ab 240
Coloured	XS-XL	41,96	34,50	33,14
Coloured	XXL	43,44	35,70	34,28



**BY015** | BY015 **Sweat College Jacket**

70% Baumwolle / 30% Polyester

**S, M, L, XL, XXL**

320 g/m<sup>2</sup>

Build Your Brand

Innen angerauter Sweatstoff | Neutrales Größenlabel ohne Branding, für Nackendruck geeignet | Zwei Einschubtaschen vorne aus Oberstoff | Set-In-Ärmel | Gestreifte Ripp-Bündchen am Kragen, Saum und Ärmelöffnungen | Halbmond im Nacken | Nackenband | Metall-Druckknöpfe in Kontrastfarbe



Farbe	Größen	1	ab 20	ab 200
Coloured	S-XXL	33,36	29,90	28,16



**BY027** | BY027 **Ladies Sweat College Jacket**

70% Baumwolle / 30% Polyester

**XS, S, M, L, XL**

320 g/m<sup>2</sup>

Build Your Brand

Innen angerauter Sweatstoff | Neutrales Größenlabel ohne Branding, für Nackendruck geeignet | Zwei Einschubtaschen vorne aus Oberstoff | Set-In-Ärmel | Gestreifte Ripp-Bündchen am Kragen, Saum und Ärmelöffnungen | Halbmond im Nacken | Nackenband | Metall-Druckknöpfe in Kontrastfarbe



Farbe	Größen	1	ab 20	ab 200
Coloured	XS-XL	28,90	25,90	24,38



**BEST SELLER**

**457**



**JH043 | JH043 Varsity Jacket**

80% Baumwolle / 20% Polyester

**XS, S, M, L, XL, XXL**

330 g/m<sup>2</sup>

Just Hoods

Kontrastfarbene Ärmel | Kragen, Ärmelbündchen und Taillenbund aus gestreiftem Strick | Druckknopf-Verschluss | Kontrastfarbene Verzierungen | Eingesetzte, kontrastfarbige Taschen | Nackenband | Aufhänge-Öse am Nacken | Tasche mit kleiner Öffnung für Kopfhörerkabel | Versteckte Kopfhörer-Aufhängung

Farbe	Größen	1	ab 24	ab 240
Coloured	XS-XXL	26,46	21,90	20,90

BURGUNDY/HEATHER GREY	JET BLACK/SUN YELLOW	PURPLE/HEATHER GREY
FIRE RED/WHITE	JET BLACK/WHITE	PURPLE/WHITE
HEATHER GREY/WHITE	KELLY GREEN/WHITE	ROYAL BLUE/WHITE
HOT PINK/WHITE	OXFORD NAVY/BURGUNDY	SAPPHIRE BLUE/HEATHER GREY
JET BLACK/FIRE RED	OXFORD NAVY/HEATHER GREY	
JET BLACK/HEATHER GREY	OXFORD NAVY/WHITE	



**JH041 | JH041 College Jacket**

80% Baumwolle / 20% Polyester

**XS, S, M, L, XL, XXL**

280 g/m<sup>2</sup>

Just Hoods

Kragen, Ärmelbündchen und Taillenbund aus gestreiftem Strick | Druckknopf-Verschluss | Eingesetzte Taschen | Aufhänge-Öse am Nacken | Tasche mit kleiner Öffnung für Kopfhörerkabel

FIRE RED	JET BLACK	ROYAL BLUE
HEATHER GREY	OXFORD NAVY	

Farbe	Größen	1	ab 24	ab 240
Coloured	XS-XXL	25,96	21,50	20,50



**JH044 | JH044 Electric Varsity Jacket**

80% Baumwolle / 20% Polyester, Ärmel: 80% Polyester / 20% Baumwolle

**XS, S, M, L, XL, XXL**

280 g/m<sup>2</sup>

Just Hoods

Ärmel in auffälligen Kontrastfarben | Kragen, Bündchen und Bund gestrickt mit Streifen-Details | Druckknöpfe in auffälligen Kontrastfarben | Eingrifftaschen in Kontrastfarben | Nackenband | Aufhänger im Nacken | Tasche mit kleiner Öffnung für Kopfhörerkabel | Weiches Gewebe mit Baumwolle schafft eine ideale Oberfläche zum Bedrucken | Baumwollanteile bestehen aus ringgesponnener Baumwolle | Gemäß Worldwide Responsible Accredited Production (WRAP) zertifizierte Herstellung

JET BLACK/ELECTRIC GREEN	JET BLACK/ELECTRIC PINK
JET BLACK/ELECTRIC ORANGE	JET BLACK/ELECTRIC YELLOW

Farbe	Größen	1	ab 24	ab 240
Coloured	XS-XXL	30,80	25,50	24,32

# Business

Hemden & Blusen  
289-294

- Oxford  
295-305
- Popeline  
306-326
- Stretch  
327-334
- Tencel  
335
- Twill  
336-341
- Freizeit  
342-343

Shirts  
344-345

Kollektionen  
346-351

Krawatten  
352-353





HENBURY

**W590 | H590 Men's Wicking Long Sleeve Shirt**

100% Polyester

**S, M, L, XL, XXL, 3XL, 4XL**

115 g/m<sup>2</sup> Henbury

Polyester Pufy® Schweißtransportierendes Garn | Antibakterielle Ausrüstung | UV-Sonnenschutz >50 | Schnell trocknend | Pflegeleicht, bügelleicht | Exzellente Farbbeständigkeit | Entfernbare Nackenlabel

BLACK	NAVY	SLATE GREY (SOLID)
CLASSIC RED	PURPLE	WHITE
LIGHT BLUE	ROYAL	

Farbe	Größen	1	ab 24 (4XL ab 12)	ab 240 (4XL ab 120)
Coloured	S-XL	25,54	21,00	19,64
Coloured	XXL-3XL	27,36	22,50	21,06
Coloured	4XL	27,36	22,50	21,06



HENBURY

**W591 | H591 Ladies Wicking Long Sleeve Shirt**

100% Polyester

**XS, S, M, L, XL, XXL, 3XL, 4XL**

115 g/m<sup>2</sup> Henbury

Schweißtransportierendes Pufy® Polyester-Garn | Antibakterielle Ausrüstung | UV-Sonnenschutz >50 | Schnell trocknend | Pflegeleicht, bügelleicht | Exzellente Farbbeständigkeit

BLACK	NAVY	SLATE GREY (SOLID)
CLASSIC RED	PURPLE	WHITE
LIGHT BLUE	ROYAL	

Farbe	Größen	1	ab 24 (4XL ab 12)	ab 240 (4XL ab 120)
Coloured	XS-XL	24,20	19,90	18,62
Coloured	XXL-3XL	25,54	21,00	19,64
Coloured	4XL	25,54	21,00	19,64



HENBURY

**W595 | H595 Men's Wicking Short Sleeve Shirt**

100% Polyester

**S, M, L, XL, XXL, 3XL, 4XL**

115 g/m<sup>2</sup> Henbury

Schweißtransportierendes Pufy® Polyester-Garn | Antibakterielle Ausrüstung | UV-Sonnenschutz >50 | Schnell trocknend | Pflegeleicht, bügelleicht | Exzellente Farbbeständigkeit

BLACK	NAVY	SLATE GREY (SOLID)
CLASSIC RED	PURPLE	WHITE
LIGHT BLUE	ROYAL	

Farbe	Größen	1	ab 24 (4XL ab 12)	ab 240 (4XL ab 120)
Coloured	S-XL	24,20	19,90	18,62
Coloured	XXL-3XL	25,54	21,00	19,64
Coloured	4XL	25,54	21,00	19,64



HENBURY

**W596 | H596 Ladies Wicking Short Sl. SHIRT**

100% Polyester

**XS, S, M, L, XL, XXL, 3XL, 4XL**

115 g/m<sup>2</sup> Henbury

Polyester Pufy® Schweißtransportierendes Garn | Antibakterielle Ausrüstung | UV-Sonnenschutz >50 | Schnell trocknend | Pflegeleicht, bügelleicht | Exzellente Farbbeständigkeit

BLACK	NAVY	SLATE GREY (SOLID)
CLASSIC RED	PURPLE	WHITE
LIGHT BLUE	ROYAL	

Farbe	Größen	1	ab 24 (4XL ab 12)	ab 240 (4XL ab 120)
Coloured	XS-XL	22,50	18,50	17,30
Coloured	XXL-3XL	24,20	19,90	18,62
Coloured	4XL	24,20	19,90	18,62



**SF550 | SK550 Ladies Shirt**

65% Baumwolle / 35% Polyester

**S, M, L, XL**

110 g/m<sup>2</sup> SF Women

Lang geschnittenes Shirt | Doppelnähte an Armausschnitten und Seitennähten | Geschwungener Saum | Farblich abgestimmte Knöpfe | Rückenpasse ohne Falte | Doppelte Knöpfe an den Bündchen | Hochkrepelbare Ärmel mit Befestigungsknopf | Entfernbare SF (Skinnifit)-Label

BLACK
-------

Farbe	Größen	1	ab 24	ab 240
Black	S-XL	20,90	17,20	16,50



**SFM550 | SF550 Mens Shirt**

65% Polyester / 35% Baumwolle

**S, M, L, XL, XXL**

110 g/m<sup>2</sup> SF Men

Lang geschnittenes Shirt | Doppelnähte an Armausschnitten und Seitennähten | Geschwungener Saum | Farblich abgestimmte Knöpfe | Rückenpasse ohne Falte | Entfernbare Skinnifit-Label

BLACK
-------

Farbe	Größen	1	ab 24	ab 240
Black	S-XXL	20,90	17,20	16,50



**NEW**

**L01430 | 01430 Men's Long Sleeve End-To-End Shirt Belmont**

100% Baumwolle

S, M, L, XL, XXL, 3XL, 4XL

105 g/m<sup>2</sup>

SOL'S

Fitted cut | Weißer Kentkragen | Knopfleiste mit acht Knöpfen Ton-in-Ton | Ärmel mit Manschette und zwei verstellbaren Knöpfen

**L01431 | 01431 Women's Long Sleeve End-To-End Shirt Belmont**

100% Baumwolle

XS, S, M, L, XL, XXL

105 g/m<sup>2</sup>

SOL'S

Fitted cut | Weißer Kragen | Knopfleiste mit acht Knöpfen Ton-in-Ton | Ärmel mit Manschette und einem Knopf

PEARL GREY SKY BLUE

Farbe	Größen	1	ab 20	ab 200
Coloured	S-4XL	30,62	25,80	24,74

PEARL GREY SKY BLUE

Farbe	Größen	1	ab 20	ab 200
Coloured	XS-XXL	30,62	25,80	24,74





**NEW**

**L01433 | 01433 Women's Long Sleeve Moss Crepe Shirt Betty**

100% Polyester

**XS, S, M, L, XL, XXL**

90 g/m<sup>2</sup>

SOL'S

Fitted cut | Knopfleiste mit acht Knöpfen Ton-in-Ton | Ärmel mit Manschette und einem Knopf

**BLACK** **CORAL** **OFFWHITE**

Farbe	Größen	1	ab 50	ab 500
Coloured	XS-XXL	29,66	25,00	23,98

Kein Umtausch-/Rückgaberecht ausgepackter Hemden/Blusen

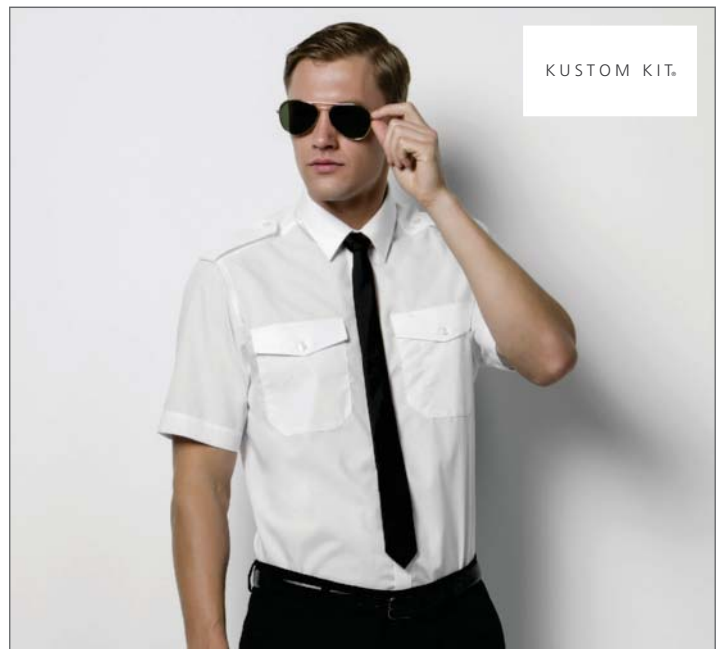

**K133 | KK133 Pilot Shirt Short Sleeved**

55% Baumwolle / 45% Polyester

**37 (S/14H), 38 (15), 39/40 (M/15H), 41 (16), 42 (L/16H), 43 (17), 44 (XL/17H), 45/46 (18), 47 (XXL/18H), 48 (19), 49/50 (3XL/19H)**

105 g/m<sup>2</sup>

Kustom Kit

Fixierter Kragen | Bügelleicht | Doppelt gefaltete Seiten- und Ärmelsäume | Zwei Brusttaschen mit Button-Down-Taschenklappen | Stiftehalter in der linken Tasche | Button-Down-Schulterklappen | Passe und Ärmelöffnungen mit Einzelnaht | Gerader Saum | Ersatzknopf | Öko-Tex® Standard 100 zertifiziert

**BLACK** **LIGHT BLUE** **WHITE**

Farbe	Größen	1	ab 24	ab 240
Coloured	37 (S/14H)-49/50 (3XL/19H)	28,80	25,90	24,60

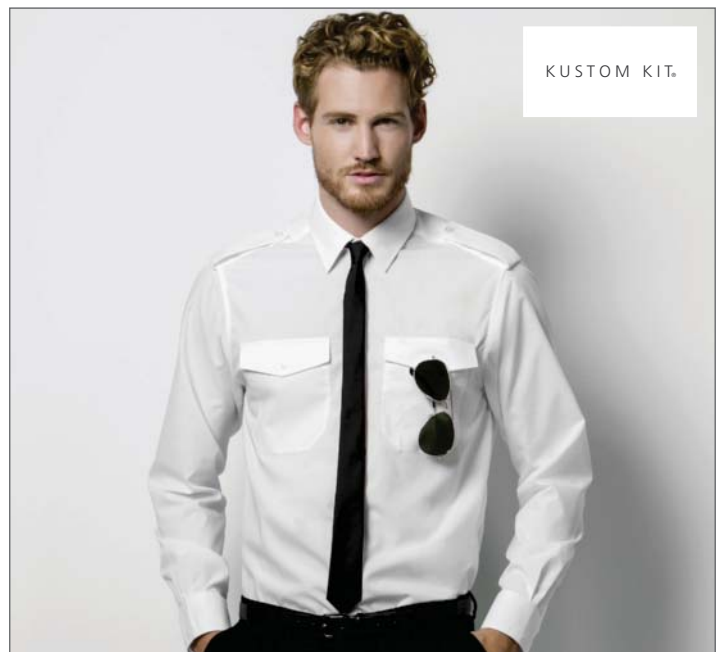

**K134 | KK134 Pilot Shirt Long Sleeved**

55% Baumwolle / 45% Polyester

**37 (S/14H), 38 (15), 39/40 (M/15H), 41 (16), 42 (L/16H), 43 (17), 44 (XL/17H), 45/46 (18), 47 (XXL/18H), 48 (19), 49/50 (3XL/19H)**

105 g/m<sup>2</sup>

Kustom Kit

Fixierter Kragen | Bügelleicht | Doppelt gefaltete Seiten- und Ärmelsäume | Verdeckte Knopfleiste | Bündchen mit einem Knopf | Zwei Brusttaschen mit Button-Down-Taschenklappen | Stiftehalter in der linken Tasche | Button-Down-Schulterklappen | Passe und Ärmelöffnungen mit Einzelnaht | Gerader Saum | Ersatzknopf | Öko-Tex® Standard 100 zertifiziert

**BLACK** **LIGHT BLUE** **WHITE**

Farbe	Größen	1	ab 24	ab 240
Coloured	37 (S/14H)-49/50 (3XL/19H)	31,02	27,90	26,50

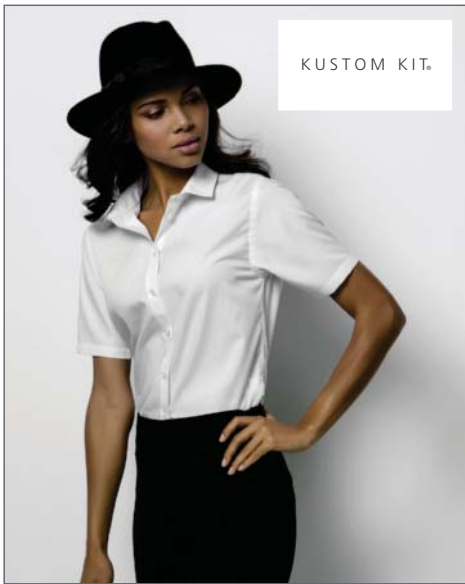

KUSTOM KIT.

**K315** | KK315 **Premium Non Iron Corporate Shirt Short Sleeved**

100% Baumwolle

34 (XS/8), 36 (S/10), 38 (M/12), 40 (L/14), 42 (XL/16), 44 (XXL/18), 46 (3XL/20)

125 g/m<sup>2</sup> Kustom Kit

Weicher, fixierter Kragen | Bügelfrei | Faltenfreie, versiegelte Säume | Einzelnaht an der Seite und den Ärmelsäumen | V-Insert in Seitensäumen | Passe und Armöffnungen mit Einzelnaht | Hemdzipfelsaum | Öko-Tex® Standard 100 zertifiziert | Ersatzknopf

BLACK LIGHT BLUE WHITE

Farbe	Größen	1	ab 24	ab 240
Coloured	34 (XS/8)-46 (3XL/20)	31,02	27,90	26,50

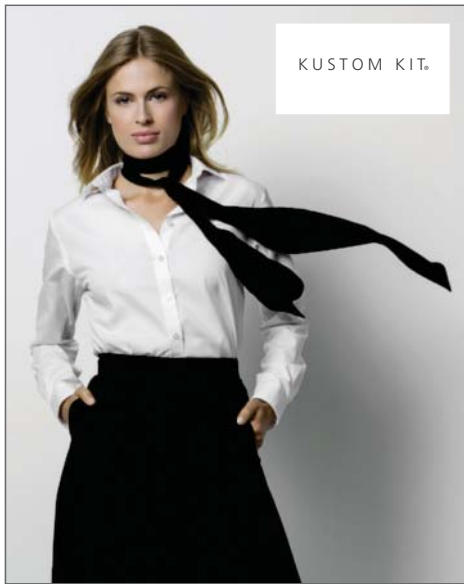

KUSTOM KIT.

**K316** | KK316 **Premium Non Iron Corporate Shirt Long Sleeved**

100% Baumwolle

34 (XS/8), 36 (S/10), 38 (M/12), 40 (L/14), 42 (XL/16), 44 (XXL/18), 46 (3XL/20)

125 g/m<sup>2</sup> Kustom Kit

Weicher, fixierter Kragen | Bügelfrei | Faltenfreier, versiegelter Saum | Bündchen mit einem Knopf | Verdeckte Knopfleiste | Einzelnaht an der Seite und an den Ärmelsäumen | V-Insert an Seitensäumen | Passe und Armöffnungen mit Einzelnaht | Hemdzipfelsaum | Öko-Tex® Standard 100 zertifiziert | Ersatzknopf

BLACK LIGHT BLUE WHITE

Farbe	Größen	1	ab 24	ab 240
Coloured	34 (XS/8)-46 (3XL/20)	33,24	29,90	28,40

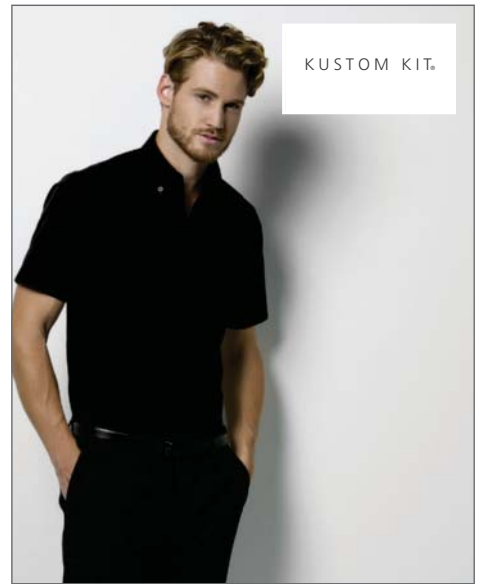

KUSTOM KIT.

**K385** | KK385 **City Business Shirt Short Sleeve**

100% Baumwolle

37 (S/14H), 38 (15), 39/40 (M/15H), 41 (16), 42 (L/16H), 43 (17), 44 (XL/17H), 45/46 (18), 47 (XXL/18H), 48 (19), 49/50 (3XL/19H)

White 120 g/m<sup>2</sup>, Coloured 125 g/m<sup>2</sup> Kustom Kit

Bügelleicht | Verstärkter Button-Down-Kragen | Doppelnaht an den Ärmeln und an den Seiten | Rückenpasse | Abgerundeter Saum | Zwei Ersatzknöpfe | Keine Rückenfalten | Öko-Tex® Standard 100 zertifiziert

BLACK LIGHT BLUE WHITE

Farbe	Größen	1	ab 24	ab 240
Coloured	37 (S/14H)-49/50 (3XL/19H)	26,58	23,90	22,70



KUSTOM KIT.

**BEST SELLER**

**K386** | KK386 **City Business Shirt Long Sleeve**

100% Baumwolle

37 (S/14H), 38 (15), 39/40 (M/15H), 41 (16), 42 (L/16H), 43 (17), 44 (XL/17H), 45/46 (18), 47 (XXL/18H), 48 (19), 49/50 (3XL/19H)

White 120 g/m<sup>2</sup>, Coloured 125 g/m<sup>2</sup> Kustom Kit

Verstärkter Button-Down-Kragen | Doppelnaht an den Ärmeln und an den Seiten | Rückenpasse | Abgerundeter Saum | Zwei Ersatzknöpfe | Keine Rückenfalten | Öko-Tex® Standard 100 zertifiziert

BLACK LIGHT BLUE WHITE

Farbe	Größen	1	ab 24	ab 240
Coloured	37 (S/14H)-49/50 (3XL/19H)	28,80	25,90	24,60



KUSTOM KIT.

**K387** | KK387 **Womens City Business Shirt Short Sleeved**

100% Baumwolle

34 (XS/8), 36 (S/10), 38 (M/12), 40 (L/14), 42 (XL/16), 44 (XXL/18), 46 (3XL/20)

White 120 g/m<sup>2</sup>, Coloured 125 g/m<sup>2</sup> Kustom Kit

Bügelleicht | Leicht verstärkter Kragen | Doppelnaht an den Ärmeln und an den Seiten | Rückenpasse | Abgerundeter Saum | Ersatzknopf | Öko-Tex® Standard 100 zertifiziert

BLACK LIGHT BLUE WHITE

Farbe	Größen	1	ab 24	ab 240
Coloured	34 (XS/8)-46 (3XL/20)	25,56	23,00	21,86



KUSTOM KIT.

**K388** | KK388 **Womens City Business Shirt Longsleeve**

100% Baumwolle

34 (XS/8), 36 (S/10), 38 (M/12), 40 (L/14), 42 (XL/16), 44 (XXL/18), 46 (3XL/20)

White 120 g/m<sup>2</sup>, Coloured 125 g/m<sup>2</sup> Kustom Kit

Bügelleicht | Leicht verstärkter Kragen | Doppelnaht an den Ärmeln und an den Seiten | Rückenpasse | Abgerundeter Saum | Ersatzknopf | Öko-Tex® Standard 100 zertifiziert

BLACK LIGHT BLUE WHITE

Farbe	Größen	1	ab 24	ab 240
Coloured	34 (XS/8)-46 (3XL/20)	25,56	23,00	21,86

Kein Umtausch-/Rückgaberecht ausgepackter Hemden/Blusen



**BEST  
SELLER**

**Z962 | R-962M-0 Herringbone Hemd Langarm**

84% Baumwolle / 16% Polyester

**S, M, L, XL, XXL, 3XL, 4XL**

White 125 g/m<sup>2</sup>, Coloured 130 g/m<sup>2</sup>

Russell Collection

Feiner Herringbone-Stoff | Pflegeleicht | Blickdicht | Taillierter Schnitt | Schmale "New Kent" Kragenform | Schmale Knopfleiste | Option für Manschettenknöpfe | Abgerundete Manschetten

LIGHT BLUE  WHITE

Farbe	Größen	1	ab 12	ab 120
Coloured	S (37/38)-4XL (49/50)	32,80	29,16	27,72



**Z962F | R-962F-0 Herringbone Bluse Langarm**

84% Baumwolle / 16% Polyester

**XS, S, M, L, XL, XXL, 3XL, 4XL**

White 125 g/m<sup>2</sup>, Coloured 130 g/m<sup>2</sup>

Russell Collection

Feiner Herringbone-Stoff | Pflegeleicht | Blickdicht | Taillierter Schnitt | Schlichter, moderner Kragen | Schmale Knopfleiste | Stilvolle, schmale Manschette mit verlängertem Umschlag | Abnäher an der Brust sowie vorn und hinten

LIGHT BLUE  WHITE

Farbe	Größen	1	ab 12	ab 120
Coloured	XS-4XL	31,84	28,32	26,92



**Z963** | R-963M-0 **Herringbone Hemd Kurzarm**

84% Baumwolle / 16% Polyester

**S, M, L, XL, XXL, 3XL, 4XL**

White 125 g/m<sup>2</sup>, Coloured 130 g/m<sup>2</sup>

Russell Collection

Feiner Herringbone-Stoff | Pflegeleicht | Blickdicht | Taillierter Schnitt | Schmale "New Kent" Kragenform | Schmale Knopfleiste

**LIGHT BLUE**  **WHITE**

Farbe	Größen	1	ab 12	ab 120
Coloured	S (37/38)-4XL (49/50)	30,26	26,90	25,56



**Z963F** | R-963F-0 **Herringbone Bluse Kurzarm**

84% Baumwolle / 16% Polyester

**XS, S, M, L, XL, XXL, 3XL, 4XL**

White 125 g/m<sup>2</sup>, Coloured 130 g/m<sup>2</sup>

Russell Collection

Feiner Herringbone-Stoff | Pflegeleicht | Blickdicht | Taillierter Schnitt | Schlichter, moderner Kragen | Schmale Knopfleiste | Abnäher an der Brust sowie vorn und hinten

**LIGHT BLUE**  **WHITE**

Farbe	Größen	1	ab 12	ab 120
Coloured	XS-4XL	29,40	26,14	24,84



**Z922** | R-922M-0 **Langärmeliges Oxford Hemd**

70% Baumwolle / 30% Polyester

**S (37/38), M (39/40), L (41/42), XL (43/44), XXL (45/46), 3XL (47/48), 4XL (49/50)**

White 130 g/m<sup>2</sup>, Coloured 135 g/m<sup>2</sup>

Russell Collection

Gekämmte Baumwolle | Zeitgemäß taillierter Schnitt | Schicke, abgerundete, mit zwei Knöpfen verstellbare Manschetten, wahlweise mit Manschettenknöpfen tragbar | Stäbchenverstärkter, halb ausgestellter Kragen | Abgerundeter Saum | Ersatzknopf | Pflegeleicht (Easy Care)

**BLACK**  **OXFORD BLUE**  **WHITE**

Farbe	Größen	1	ab 12	ab 120
Coloured	S (37/38)-4XL (49/50)	27,72	24,64	23,42



**Z923** | R-923M-0 **Kurzärmeliges Oxford Hemd**

70% Baumwolle / 30% Polyester

**S (37/38), M (39/40), L (41/42), XL (43/44), XXL (45/46), 3XL (47/48), 4XL (49/50)**

White 130 g/m<sup>2</sup>, Coloured 135 g/m<sup>2</sup>

Russell Collection

Gekämmte Baumwolle | Zeitgemäß taillierter Schnitt | Stäbchenverstärkter, halb ausgestellter Kragen | Abgerundeter Saum | Doppelt umgelegter Ärmelsaum | Ersatzknopf | Pflegeleicht (Easy Care)

**BLACK**  **OXFORD BLUE**  **WHITE**

Farbe	Größen	1	ab 12	ab 120
Coloured	S (37/38)-4XL (49/50)	25,18	22,40	21,28



**Z932F** | R-932F-0 **Langärmelige Oxford-Bluse**

70% Baumwolle / 30% Polyester

**XS (34), S (36), M (38), L (40), XL (42), XXL (44), 3XL (46), 4XL (48), 5XL (50), 6XL (52)**

White 130 g/m<sup>2</sup>, Coloured 135 g/m<sup>2</sup>

Russell Collection

Klassischer Blusenkragen | Die Bluse hat abgerundete und mit zwei Knöpfen verstellbare Manschetten | Pflegeleichtes Material (Easy Care) | Abnäher auf Brusthöhe und im Rücken für perfekte Passform | Ersatzknopf | Taillierter Schnitt

AZTEC BLUE	CLASSIC PINK	SILVER
BLACK	OXFORD BLUE	WHITE

Farbe	Größen	1	ab 12	ab 120
Coloured	XS-6XL	26,92	23,94	22,76



**Z932** | R-932M-0 **Langärmeliges Oxford-Hemd**

70% Baumwolle / 30% Polyester

**S (37/38), M (39/40), L (41/42), XL (43/44), XXL (45/46), 3XL (47/48), 4XL (49/50), 5XL (51/52), 6XL (53/54)**

White 130 g/m<sup>2</sup>, Coloured 135 g/m<sup>2</sup>

Russell Collection

Klassischer Schnitt | Verstärkter Button-Down-Kragen | Pflegeleichtes Material (Easy Care) | Rückwärtige Schulterpasse mit zwei seitlich in der Passe eingelegten Falten | Ein Knopf am Manschettenaufschlag | Abgerundete und mit zwei Knöpfen verstellbare Manschetten | Brusttasche links | Ersatzknopf

AZTEC BLUE	CLASSIC PINK	SILVER
BLACK	OXFORD BLUE	WHITE

Farbe	Größen	1	ab 12	ab 120
Coloured	S (37/38)-6XL (53/54)	27,72	24,64	23,42



**Z933F** | R-933F-0 **Kurzärmelige Oxford-Bluse**

70% Baumwolle / 30% Polyester

**XS (34), S (36), M (38), L (40), XL (42), XXL (44), 3XL (46), 4XL (48), 5XL (50), 6XL (52)**

White 130 g/m<sup>2</sup>, Coloured 135 g/m<sup>2</sup>

Russell Collection

Klassischer Blusenkragen | Abnäher auf Brusthöhe und im Rücken für perfekte Passform | Pflegeleichtes Material (Easy Care) | Ersatzknopf | Taillierter Schnitt

AZTEC BLUE	CLASSIC PINK	SILVER
BLACK	OXFORD BLUE	WHITE

Farbe	Größen	1	ab 12	ab 120
Coloured	XS-6XL	24,48	21,76	20,68



**BEST SELLER**

**Z933** | R-933M-0 **Kurzärmeliges Oxford-Hemd**

70% Baumwolle / 30% Polyester

**S (37/38), M (39/40), L (41/42), XL (43/44), XXL (45/46), 3XL (47/48), 4XL (49/50), 5XL (51/52), 6XL (53/54)**

White 130 g/m<sup>2</sup>, Coloured 135 g/m<sup>2</sup>

Russell Collection

Klassischer Schnitt | Pflegeleichtes Material (Easy Care) | Brusttasche links | Rückwärtige Schulterpasse mit zwei seitlich in der Passe eingelegten Falten | Verstärkter Button-Down-Kragen | Ersatzknopf

AZTEC BLUE	CLASSIC PINK	SILVER
BLACK	OXFORD BLUE	WHITE

Farbe	Größen	1	ab 12	ab 120
Coloured	S (37/38)-6XL (53/54)	25,18	22,40	21,28



**BCSMO01 | SMO01 Shirt Oxford Long Sleeve /Men**

70% Baumwolle / 30% Polyester  
**S, M, L, XL, XXL, 3XL, 4XL, 5XL, 6XL**  
 135 g/m<sup>2</sup>

B&C

Weicher Button-Down-Kragen | Im Kreuzstich angenähte, passende Knöpfe mit Perlmutter-Effekt (außer Oxford Blue: weiße Perlmutterknöpfe) | Verstellbare abgerundete Manschetten mit zwei Knöpfen und passend geformten Stulpen | Zusätzliche Knopflöcher für Manschettenknöpfe | Mit exklusivem B&C Tie-Fix© | Passe hinten mit zwei seitlichen Falten und Doppelziernaht | Brusttasche links | Tunnelnähte innen für perfekte Endverarbeitung | Horizontales letztes Knopfloch | Passend geformte, seitliche Verstärkung am Hemdsaum unten | Geschwungener Saum unten | Hoher Baumwollanteil Polycotton Oxford-Stoff

BLACK	OXFORD BLUE	WHITE
BLUE CHIP	SILVER MOON (HEATHER)	

Farbe	Größen	1	ab 10	ab 100
Coloured	S (37/38)-6XL (52)	27,90	23,44	22,20



**BCSMO02 | SMO02 Shirt Oxford Short Sleeve /Men**

70% Baumwolle / 30% Polyester  
**S, M, L, XL, XXL, 3XL, 4XL, 5XL, 6XL**  
 135 g/m<sup>2</sup>

B&C

Weicher Button-Down-Kragen | Im Kreuzstich angenähte, passende Knöpfe mit Perlmutter-Effekt (außer Oxford Blue: weiße Perlmutterknöpfe) | Kurze Ärmel mit schmalem Ärmelabschluss | Mit exklusivem B&C Tie-Fix© | Passe hinten mit zwei seitlichen Falten und Doppelziernaht | Brusttasche links | Tunnelnähte innen für perfekte Endverarbeitung | Horizontales letztes Knopfloch | Passend geformte, seitliche Verstärkung am Hemdsaum unten | Geschwungener Saum unten | Hoher Baumwollanteil Polycotton Oxford-Stoff

BLACK	OXFORD BLUE	WHITE
BLUE CHIP	SILVER MOON (HEATHER)	

Farbe	Größen	1	ab 10	ab 100
Coloured	S (37/38)-6XL (52)	25,12	21,30	19,80



**BCSWO03 | SW003 Oxford Shirt Long Sleeve / Women**

70% Baumwolle / 30% Polyester  
**XS (34), S (36), M (38), L (40), XL (42), XXL (44), 3XL (46), 4XL (48), 5XL (50), 6XL (52)**  
 135 g/m<sup>2</sup>

B&C

Weicher Damenkragen | Im Kreuzstich angenähte, passende Knöpfe mit Perlmutter-Effekt (außer Oxford Blue: weiße Perlmutterknöpfe) | Verstellbare, abgerundete Manschetten mit zwei Knöpfen | Zusätzliche Knopflöcher für Manschettenknöpfe | Abnäher im Brust- und Rückenbereich für eine weibliche Silhouette | Horizontales letztes Knopfloch | Hoher Baumwollanteil Polycotton Oxford-Stoff

BLACK	OXFORD BLUE	WHITE
BLUE CHIP	SILVER MOON (HEATHER)	

Farbe	Größen	1	ab 10	ab 100
Coloured	XS (34)-6XL (52)	27,90	23,44	22,20



**BCSWO04 | SW004 Oxford Shirt Short Sleeve / Women**

70% Baumwolle / 30% Polyester  
**XS (34), S (36), M (38), L (40), XL (42), XXL (44), 3XL (46), 4XL (48), 5XL (50), 6XL (52)**  
 135 g/m<sup>2</sup>

B&C

Weicher Damenkragen | Im Kreuzstich angenähte, passende Knöpfe mit Perlmutter-Effekt (außer Oxford Blue: weiße Perlmutterknöpfe) | Kurze Ärmel mit schmalem Ärmelabschluss | Abnäher im Brust- und Rückenbereich für eine weibliche Silhouette | Horizontales letztes Knopfloch | Hoher Baumwollanteil Polycotton Oxford-Stoff

BLACK	OXFORD BLUE	WHITE
BLUE CHIP	SILVER MOON (HEATHER)	

Farbe	Größen	1	ab 10	ab 100
Coloured	XS (34)-6XL (52)	25,12	21,30	19,80



**F600** | 65-114-0 **Men's Long Sleeve Oxford Shirt**

70% Baumwolle / 30% Polyester

S(37-38), M(39-40), L(41-42), XL(43-44), XXL(45-46), 3XL(47-48)

White 130 g/m<sup>2</sup>, Coloured 135 g/m<sup>2</sup>

Fruit of the Loom

Klassisches Oxford Hemd | Button-Down-Kragen | Brusttasche links | Manschetten

BLACK	OXFORD BLUE	WHITE
NAVY	OXFORD GREY	

Farbe	Größen	1	ab 12	ab 120
White	S-3XL	26,64	23,80	21,90
Coloured	S-3XL	30,10	26,88	24,74



**BEST  
SELLER**

**F601** | 65-112-0 **Men's Short Sleeve Oxford Shirt**

70% Baumwolle / 30% Polyester

S(37-38), M(39-40), L(41-42), XL(43-44), XXL(45-46), 3XL(47-48)

White 130 g/m<sup>2</sup>, Coloured 135 g/m<sup>2</sup>

Fruit of the Loom

Klassisches Oxford Hemd | Button-Down-Kragen | Brusttasche links

BLACK	OXFORD BLUE	WHITE
NAVY	OXFORD GREY	

Farbe	Größen	1	ab 12	ab 120
White	S-3XL	24,42	21,82	20,08
Coloured	S-3XL	27,52	24,58	22,62





**F700** | 65-002-0 **Lady-Fit Long Sleeve Oxford Blouse**

70% Baumwolle / 30% Polyester

**XS, S, M, L, XL, XXL, 3XL**

White 130 g/m<sup>2</sup>, Coloured 135 g/m<sup>2</sup>

Fruit of the Loom

Seitennähte | Abnäher im Brust- und Rückenbereich für bequemeren und figurbetonten Sitz

BLACK	OXFORD BLUE	WHITE
NAVY	OXFORD GREY	

Farbe	Größen	1	ab 12	ab 120
White	XS-3XL	25,36	22,64	20,84
Coloured	XS-3XL	28,64	25,58	23,54



**F701** | 65-000-0 **Lady-Fit Short Sleeve Oxford Blouse**

70% Baumwolle / 30% Polyester

**XS, S, M, L, XL, XXL, 3XL**

White 130 g/m<sup>2</sup>, Coloured 135 g/m<sup>2</sup>

Fruit of the Loom

Seitennähte | Abnäher im Brust- und Rückenbereich für bequemeren und figurbetonten Sitz

BLACK	OXFORD BLUE	WHITE
NAVY	OXFORD GREY	

Farbe	Größen	1	ab 12	ab 120
White	XS-3XL	23,22	20,74	19,10
Coloured	XS-3XL	26,20	23,40	21,54



KUSTOM KIT.

**K117** | KK117 **Executive Oxford Short Sleeve Shirt**

85% Baumwolle/ 15% Polyester

**38 (15), 39/40 (M/15H), 41 (16), 42 (L/16H), 43 (17), 44 (XL/17H), 45/46 (18), 47 (XXL/18H)**

125 g/m<sup>2</sup>

Kustom Kit

Optionale Brusttasche beigelegt | Bügelleicht | Moderner Kragen | Herausnehmbare Kragenverstärkung | Zwei Plisseefalten auf dem Rücken | Halbrunder Saum | Doppelt gelegte Seiten- und Ärmelnähte | Öko-Tex® Standard 100 zertifiziert

BLACK	LIGHT BLUE	WHITE
-------	------------	-------

Farbe	Größen	1	ab 24	ab 240
Coloured	38 (15)-47 (XXL/18H)	28,80	25,90	24,60



KUSTOM KIT.

**K118** | KK118 **Executive Oxford Long Sleeve Shirt**

85% Baumwolle/ 15% Polyester

**38 (15), 39/40 (M/15H), 41 (16), 42 (L/16H), 43 (17), 44 (XL/17H), 45/46 (18), 47 (XXL/18H)**

125 g/m<sup>2</sup>

Kustom Kit

Optionale Brusttasche beigelegt | Bügelleicht | Moderner Kragen | Herausnehmbare Kragenverstärkung | 2-Knopf-Manschette | Zwei Plisseefalten auf dem Rücken | Halbrunder Saum | Doppelt gelegte Seiten- und Ärmelnähte | Öko-Tex® Standard 100 zertifiziert

BLACK	LIGHT BLUE	WHITE
-------	------------	-------

Farbe	Größen	1	ab 24	ab 240
Coloured	38 (15)-47 (XXL/18H)	31,68	28,50	27,08

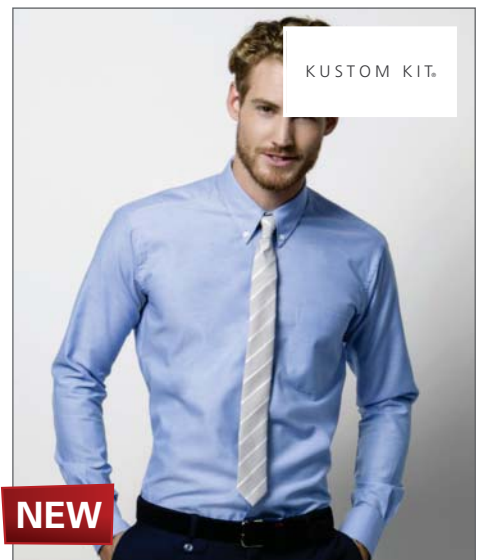

KUSTOM KIT.

NEW

**K184** | KK184 **Slim Fit Workwear Oxford Shirt Long Sleeve**

70% Baumwolle / 30% Polyester

**36 (14), 37 (S/14H), 38 (15), 39/40 (M/15H), 41 (16), 42 (L/16H), 43 (17), 44 (XL/17H), 45/46 (18)**

135 g/m<sup>2</sup>

Kustom Kit

Angeschnittener Stehkragen | Button-Down-Kragen | Manschetten mit Knopfleiste und zwei Knöpfen | Doppelt eingeschlagene Seiten und Seitennaht (Doppelnäht) | Brusttasche links | Passe und Armausschnitte mit einfacher Naht | Schoß-Saum | Abnäher am Rücken | Ersatzknopf | Slim fit | Waschbar bis 50 °C | Öko-Tex® Standard 100 zertifiziert

LIGHT BLUE	WHITE
------------	-------

Farbe	Größen	1	ab 24	ab 240
Coloured	36 (14)-45/46 (18)	27,78	25,00	23,76

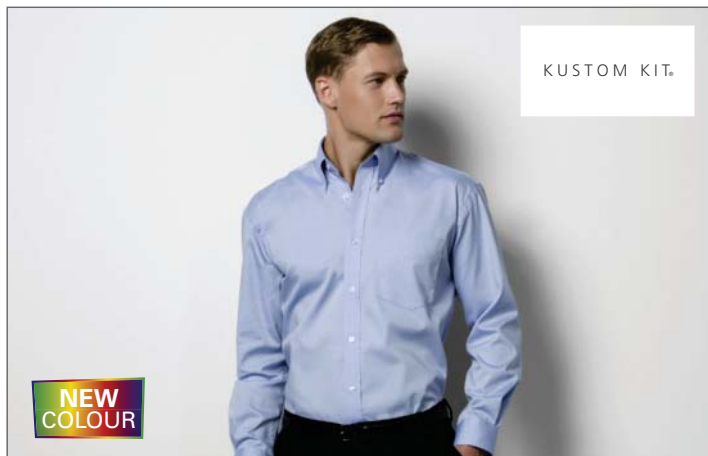

**K105** | KK105 **Men's Corporate Oxford Shirt Long Sleeve**

85% Baumwolle / 15% Polyester

36 (14), 37 (S/14H), 38 (15), 39/40 (M/15H), 41 (16), 42 (L/16H), 43 (17), 44 (XL/17H), 45/46 (18), 47 (XXL/18H), 48 (19), 49/50 (3XL/19H), 51 (4XL/20), 53/54 (5XL/21)

125 g/m<sup>2</sup> Kustom Kit

Bügelleicht | Button-Down-Kragen | Brusttasche | Manschetten verstellbar | Plisseefalte hinten | Gewebtes Nackenlabel | Zwei Ersatzknöpfe | Öko-Text® Standard 100 zertifiziert

36 (14), 37 (S/14H), 38 (15), 39/40 (M/15H), 41 (16), 42 (L/16H), 43 (17), 44 (XL/17H), 45/46 (18), 47 (XXL/18H), 48 (19), 49/50 (3XL/19H), 51 (4XL/20), 53/54 (5XL/21)

LIGHT BLUE | WHITE

37 (S/14H), 38 (15), 39/40 (M/15H), 41 (16), 42 (L/16H), 43 (17), 44 (XL/17H), 45/46 (18), 47 (XXL/18H), 48 (19), 49/50 (3XL/19H), 51 (4XL/20)

BLACK | CHARCOAL | RED  
BOTTLE GREEN | LEMON | ROYAL  
BURGUNDY | MIDNIGHT NAVY | SILVER GREY (SOLID)

Farbe	Größen	1	ab 24 (51 (4XL/20) ab 12)	ab 240 (51 (4XL/20) ab 120)
Coloured	36 (14)-51 (4XL/20)	29,46	26,50	25,18
Coloured	53/54 (5XL/21)	34,12	30,70	29,16



**K109** | KK109 **Men's Corporate Oxford Shirt Short Sleeve**

85% Baumwolle / 15% Polyester

36 (14), 37 (S/14H), 38 (15), 39/40 (M/15H), 41 (16), 42 (L/16H), 43 (17), 44 (XL/17H), 45/46 (18), 47 (XXL/18H), 48 (19), 49/50 (3XL/19H), 51 (4XL/20), 53/54 (5XL/21)

125 g/m<sup>2</sup> Kustom Kit

Bügelleicht | Button-Down-Kragen | Brusttasche | Plisseefalte hinten | Zwei Ersatzknöpfe | Öko-Text® Standard 100 zertifiziert

36 (14), 37 (S/14H), 38 (15), 39/40 (M/15H), 41 (16), 42 (L/16H), 43 (17), 44 (XL/17H), 45/46 (18), 47 (XXL/18H), 48 (19), 49/50 (3XL/19H), 51 (4XL/20), 53/54 (5XL/21)

LIGHT BLUE | WHITE

37 (S/14H), 38 (15), 39/40 (M/15H), 41 (16), 42 (L/16H), 43 (17), 44 (XL/17H), 45/46 (18), 47 (XXL/18H), 48 (19), 49/50 (3XL/19H), 51 (4XL/20)

BLACK | CHARCOAL | MID BLUE | SILVER GREY (SOLID)  
BOTTLE GREEN | LEMON | MIDNIGHT NAVY  
BURGUNDY | LILAC | RED

37 (S/14H), 38 (15), 39/40 (M/15H), 41 (16), 42 (L/16H), 43 (17), 44 (XL/17H), 45/46 (18), 47 (XXL/18H), 48 (19), 49/50 (3XL/19H), 51 (4XL/20), 53/54 (5XL/21)

ROYAL

Farbe	Größen	1	ab 24 (51 (4XL/20) ab 12)	ab 240 (51 (4XL/20) ab 120)
Coloured	36 (14)-51 (4XL/20)	27,24	24,50	23,28
Coloured	53/54 (5XL/21)	31,90	28,70	27,26

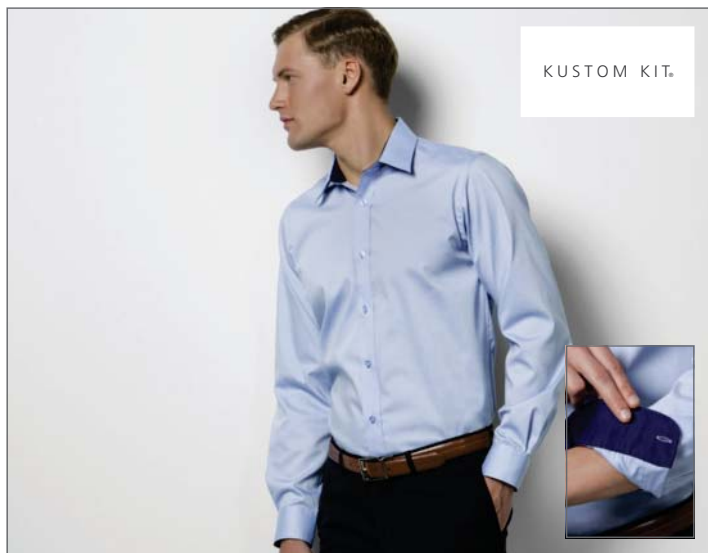

**K189** | KK189 **Mens Contrast Premium Oxford Shirt Long Sleeve**

85% Baumwolle / 15% Polyester

37 (S/14H), 38/40 (M/15-15H), 41/42 (L/16-16H), 43/44 (XL/17-17H), 45/47 (XXL/18-18H)

125 g/m<sup>2</sup> Kustom Kit

Verstärkter Kragen | Kontrast innen am Kragen und an den Manschetten | Abgerundeter Saum | Rückenpasse | Doppelnäht an den Ärmeln und den Seiten | Ersatzknopf | Öko-Text® Standard 100 zertifiziert

LIGHT BLUE/NAVY | SILVER GREY (SOLID)/CHARCOAL | WHITE/PINK

Farbe	Größen	1	ab 24	ab 240
Coloured	37 (S/14H)-45/47 (XXL/18-18H)	32,22	29,00	27,56

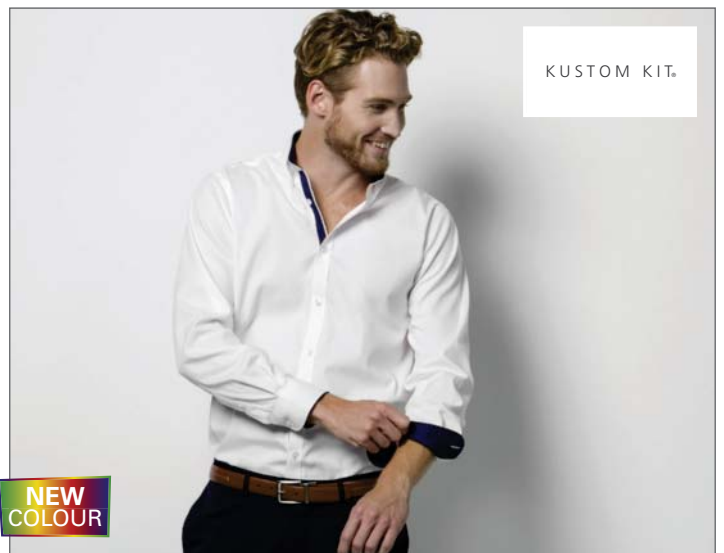

**K190** | KK190 **Contrast Premium Oxford Shirt Button Down**

85% Baumwolle / 15% Polyester

37 (S/14H), 38/40 (M/15-15H), 41/42 (L/16-16H), 43/44 (XL/17-17H), 45/47 (XXL/18-18H)

125 g/m<sup>2</sup> Kustom Kit

Verstärkter Button-Down-Kragen | Einfache Naht am Ärmelansatz | Doppelnähte an Ärmeln und Seiten | Kontrastton innen am Kragen, Knopfleiste und Manschetten | Kontrastfarbe mittig an der Knopfleiste | Rückenpasse | Abgerundeter Saum | Zwei Ersatzknöpfe | Öko-Text® Standard 100 zertifiziert | Bügelleicht

BLACK/SILVER GREY (SOLID) | WHITE/CHARCOAL | WHITE/NAVY  
NAVY/LIGHT BLUE | WHITE/MID BLUE

Farbe	Größen	1	ab 24	ab 240
Coloured	37 (S/14H)-45/47 (XXL/18-18H)	32,22	29,00	27,56



**K790** | KK790 **Contrast Premium Oxford Shirt Long Sleeved**

85% Baumwolle / 15% Polyester

**34 (XS/8), 36 (S/10), 38 (M/12), 40 (L/14), 42 (XL/16), 44 (XXL/18)**  
125 g/m<sup>2</sup> Kustom Kit

Fixierter Kragen | Armöffnungen mit Einzelnah | Ärmel und Seitensäume mit Doppelnah | Abgesetzter, stehender Innenkragen, Innenbündchen und Knopfleiste | Abgesetzte eingefasste Knopfleiste in der Mitte | Passe auf der Rückseite | Zwei Abnäher auf der Vorderseite | Zwei Abnäher auf der Rückseite | Abgerundeter Saum | Öko-Tex® Standard 100 zertifiziert | Ersatzknopf

BLACK/SILVER GREY (SOLID)	WHITE/NAVY
WHITE/MID BLUE	

Farbe	Größen	1	ab 24	ab 240
Coloured	34 (XS/8)-44 (XXL/18)	31,02	27,90	26,50



**K789** | KK789 **Contrast Premium Oxford Shirt**

85% Baumwolle / 15% Polyester

**34 (XS/8), 36 (S/10), 38 (M/12), 40 (L/14), 42 (XL/16), 44 (XXL/18)**  
125 g/m<sup>2</sup> Kustom Kit

Versteifter Kragen | Einfache Ärmelnaht | Doppelnähte an Ärmeln und Seitennähte | Kontrastton an innerem Kragen, Manschetten und Knopfleiste | Zwei abgerundete Teile an der Vorder- und Rückseite | Rückenpasse | Abgerundeter Saum | Ersatzknopf | Öko-Tex® Standard 100 zertifiziert

LIGHT BLUE/NAVY	WHITE/PINK
SILVER GREY (SOLID)/CHARCOAL	

Farbe	Größen	1	ab 24	ab 240
Coloured	34 (XS/8)-44 (XXL/18)	31,02	27,90	26,50



**K710** | KK710 **Women's Corporate Oxford Shirt 3/4-Sleeve**

85% Baumwolle / 15% Polyester

**34 (XS/8), 36 (S/10), 38 (M/12), 40 (L/14), 42 (XL/16), 44 (XXL/18), 46 (3XL/20)**  
125 g/m<sup>2</sup> Kustom Kit

Offener Kragen | Leicht tailliert | Bügelleicht | Abnäher am Rücken und auf der Vorderseite | Verstärkter Kragen | Rückenpasse | Abgerundeter Saum | Umschlagmanschetten | Ersatzknopf | Öko-Tex® Standard 100 zertifiziert

BLACK	RED
LIGHT BLUE	WHITE

Farbe	Größen	1	ab 24	ab 240
Coloured	34 (XS/8)-46 (3XL/20)	28,80	25,90	24,60

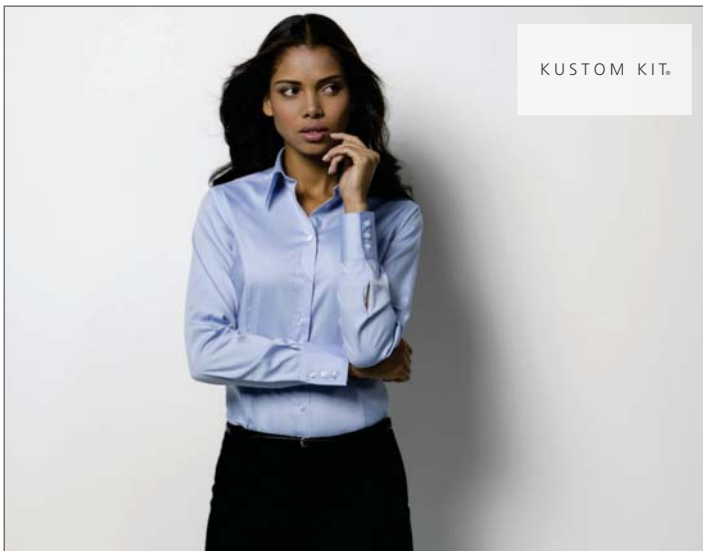

**K702** | KK702 **Women's Corporate Oxford Shirt Long Sleeve**

85% Baumwolle / 15% Polyester

**34 (XS/8), 36 (S/10), 38 (M/12), 40 (L/14), 42 (XL/16), 44 (XXL/18), 46 (3XL/20), 48 (4XL/22), 50 (5XL/24), 52 (6XL/26)**

125 g/m<sup>2</sup> Kustom Kit

Bügelleicht | Tailliert | Verstärkter Kragen und Ersatzknopf | 3-Knopf-Manschette | Abgerundeter Saum | Zwei Abnäher vorne und hinten | Rückenpasse | Doppelsäume | Öko-Tex® Standard 100 zertifiziert

34 (XS/8), 36 (S/10), 38 (M/12), 40 (L/14), 42 (XL/16), 44 (XXL/18), 46 (3XL/20), 48 (4XL/22), 50 (5XL/24), 52 (6XL/26)		
BLACK	LIGHT BLUE	WHITE

34 (XS/8), 36 (S/10), 38 (M/12), 40 (L/14), 42 (XL/16), 44 (XXL/18), 46 (3XL/20)	
ROYAL	SILVER GREY (SOLID)

Farbe	Größen	1	ab 24 (48 (4XL/22) ab 12)	ab 240 (48 (4XL/22) ab 120)
Coloured	34 (XS/8)-46 (3XL/20)	28,80	25,90	24,60
Coloured	48 (4XL/22)-52 (6XL/26)	31,68	28,50	27,08

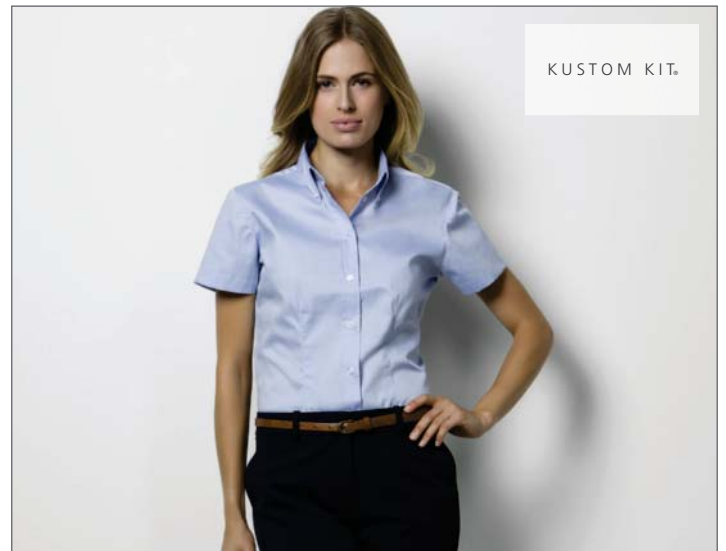

**K701** | KK701 **Women's Corporate Oxford Shirt Short Sleeve**

85% Baumwolle / 15% Polyester

**34 (XS/8), 36 (S/10), 38 (M/12), 40 (L/14), 42 (XL/16), 44 (XXL/18), 46 (3XL/20), 48 (4XL/22), 50 (5XL/24), 52 (6XL/26)**

125 g/m<sup>2</sup> Kustom Kit

Bügelleicht | Button-Down-Kragen | Tailliert | Rückenpasse | Zwei Abnäher vorne und hinten | Gewebtes Nackenlabel | Ersatzknopf | Öko-Tex® Standard 100 zertifiziert

34 (XS/8), 36 (S/10), 38 (M/12), 40 (L/14), 42 (XL/16), 44 (XXL/18), 46 (3XL/20), 48 (4XL/22), 50 (5XL/24), 52 (6XL/26)			
BLACK	LIGHT BLUE	RED	WHITE

34 (XS/8), 36 (S/10), 38 (M/12), 40 (L/14), 42 (XL/16), 44 (XXL/18), 46 (3XL/20)		
CHARCOAL	ROYAL	SILVER GREY (SOLID)

Farbe	Größen	1	ab 24 (48 (4XL/22) ab 12)	ab 240 (48 (4XL/22) ab 120)
Coloured	34 (XS/8)-46 (3XL/20)	25,56	23,00	21,86
Coloured	48 (4XL/22)-52 (6XL/26)	26,58	23,90	22,70



**K351** | KK351 **Workwear Oxford Shirt Long Sleeve**

70% Baumwolle / 30% Polyester

37 (S/14H), 38 (15), 39/40 (M/15H), 41 (16), 42 (L/16H), 43 (17), 44 (XL/17H), 45/46 (18), 47 (XXL/18H)

135 g/m<sup>2</sup>

Kustom Kit

Button-Down-Kragen | Brusttasche links | Rückenpasse | Zwei Plisseefalten hinten | Zwei Ersatzknöpfe | Waschbar bis 50 °C | Öko-Tex® Standard 100 zertifiziert

BLACK	LIGHT BLUE	WHITE
FRENCH NAVY	RED	

Farbe	Größen	1	ab 24	ab 240
Coloured	37 (S/14H)-47 (XXL/18H)	27,78	25,00	23,76



**K350** | KK350 **Workwear Oxford Shirt Short Sleeve**

70% Baumwolle / 30% Polyester

37 (S/14H), 38 (15), 39/40 (M/15H), 41 (16), 42 (L/16H), 43 (17), 44 (XL/17H), 45/46 (18), 47 (XXL/18H)

135 g/m<sup>2</sup>

Kustom Kit

Button-Down-Kragen | Brusttasche links | Zwei Plisseefalten hinten | Rückenpasse | Zwei Ersatzknöpfe | Waschbar bis 50 °C | Öko-Tex® Standard 100 zertifiziert

BLACK	ITALIAN BLUE	RED
FRENCH NAVY	LIGHT BLUE	WHITE

Farbe	Größen	1	ab 24	ab 240
Coloured	37 (S/14H)-47 (XXL/18H)	25,56	23,00	21,86



**K361** | KK361 **Workwear Oxford Shirt Long Sleeve**

70% Baumwolle / 30% Polyester

34 (XS/8), 36 (S/10), 38 (M/12), 40 (L/14), 42 (XL/16), 44 (XXL/18), 46 (3XL/20)

135 g/m<sup>2</sup>

Kustom Kit

Damen Oxfordbluse im zeitlosem Schnitt | Leicht tailliert | Verstärkter Kragen | Ohne Rückenfalten | Zwei Abnäher vorne und hinten | Rückenpasse | Ersatzknopf | Waschbar bis 50 °C | Öko-Tex® Standard 100 zertifiziert

BLACK	LIGHT BLUE	WHITE
FRENCH NAVY	RED	

Farbe	Größen	1	ab 24	ab 240
Coloured	34 (XS/8)-46 (3XL/20)	25,56	23,00	21,86



**K360** | KK360 **Workwear Oxford Shirt Short Sleeve**

70% Baumwolle / 30% Polyester

34 (XS/8), 36 (S/10), 38 (M/12), 40 (L/14), 42 (XL/16), 44 (XXL/18), 46 (3XL/20)

135 g/m<sup>2</sup>

Kustom Kit

Damen Oxfordbluse im zeitlosem Schnitt | Leicht tailliert | Verstärkter Kragen | Ohne Rückenfalten | Zwei Abnäher vorne und hinten | Abgerundeter Saum | Rückenpasse | Ersatzknopf | Waschbar bis 50 °C | Öko-Tex® Standard 100 zertifiziert

BLACK	ITALIAN BLUE	PINK	WHITE
FRENCH NAVY	LIGHT BLUE	RED	

Farbe	Größen	1	ab 24	ab 240
Coloured	34 (XS/8)-46 (3XL/20)	22,80	20,50	19,48



**BEST  
SELLER**

**L610 | 16030 Damen Oxford-Kurzarmbluse Elite**

70% Baumwolle / 30% Polyester

**XS, S, M, L, XL, XXL, 3XL**

White 130 g/m<sup>2</sup>, Coloured 135 g/m<sup>2</sup>

SOL'S

Pflegeleicht und fast bügelfrei | Feminin und klassisch | Klassischer Kragen mit zwei Knöpfen | Gewebtes Etikett

**BLACK** **SILVER**

Farbe	Größen	1	ab 20	ab 200
Coloured	XS-3XL	23,04	19,52	18,74



**L611 | 16020 Damen Oxford-Langarmbluse Embassy**

70% Baumwolle / 30% Polyester

**XS, S, M, L, XL, XXL, 3XL**

White 130 g/m<sup>2</sup>, Coloured 135 g/m<sup>2</sup>

SOL'S

Pflegeleicht und fast bügelfrei | Klassischer Kragen mit zwei Knöpfen | Abgerundete, individuell anpassbare Manschetten mit zwei Knöpfen | Gewebtes Etikett

**BLACK** **SILVER** **SKY BLUE** **WHITE**

Farbe	Größen	1	ab 20	ab 200
Coloured	XS-3XL	25,44	21,56	20,70



**L612 | 16010 Herren Oxford-Kurzarmhemd Brisbane**

70% Baumwolle / 30% Polyester

**S, M, L, XL, XXL, 3XL, 4XL**

White 130 g/m<sup>2</sup>, Coloured 135 g/m<sup>2</sup>

SOL'S

Gefärbtes Garn | Pflegeleicht und fast bügelfrei | Brusttasche links | Kragen mit zwei Knöpfen | Zwei Abnäher an den Seiten | Gewebtes Etikett

**BLACK** **SILVER**

Farbe	Größen	1	ab 20	ab 200
Coloured	S-4XL	23,04	19,52	18,74



**L613 | 16000 Herren Oxford-Langarmhemd Boston**

70% Baumwolle / 30% Polyester

**S, M, L, XL, XXL, 3XL, 4XL**

White 130 g/m<sup>2</sup>, Coloured 135 g/m<sup>2</sup>

SOL'S

Pflegeleicht und fast bügelfrei | Brusttasche links | Abgerundete, individuell anpassbare Manschetten mit zwei Knöpfen und mit einem Knopf am Ärmelschlitz | Zwei Abnäher an den Seiten | Gewebtes Etikett

**BLACK** **SILVER** **SKY BLUE** **WHITE**

Farbe	Größen	1	ab 20	ab 200
Coloured	S-4XL	25,44	21,56	20,70

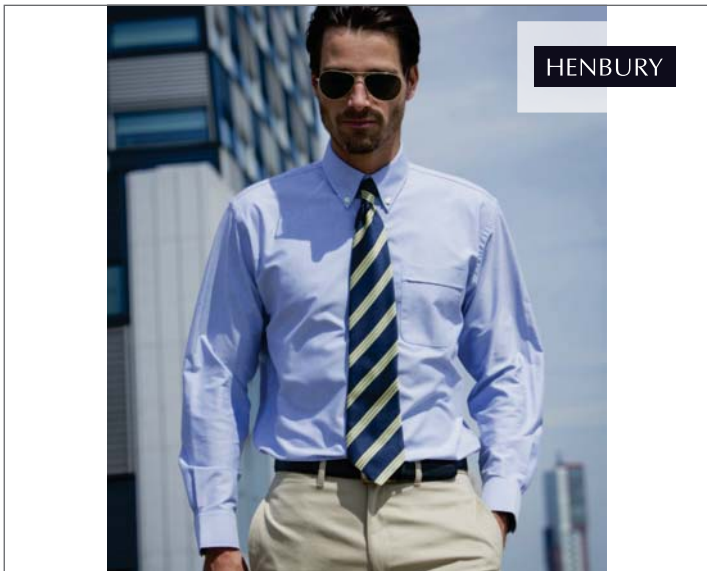

HENBURY

**W510 | H510 Men's Classic Long Sleeved Oxford Shirt**

80% Baumwolle / 20% Polyester

**S (38), M (39,5), L (41-42), XL (43-44,5), XXL (46), 3XL (48), 4XL (50,5)**

170 g/m<sup>2</sup>

Henbury

Gleichfarbige Knöpfe | Knöpfe in Perlmutt-Optik bei Lilac, White and Blue | Pflegeleicht | Button-Down-Kragen | Brusttasche links | Sattelabschluss im Nacken | Knitterarm

S, M, L, XL, XXL, 3XL, 4XL

BLUE OXFORD WHITE

S, M, L, XL, XXL

BLACK LIGHT GREY (SOLID) PINK  
CHARCOAL (SOLID) LILAC

Farbe	Größen	1	ab 24 (4XL ab 12)	ab 240 (4XL ab 120)
Coloured	S-3XL	31,96	26,30	24,58
Coloured	4XL	37,10	30,50	28,54



HENBURY

**W511 | H511 Ladies Classic Long Sleeved Oxford Shirt**

80% Baumwolle / 20% Polyester

**XS, S, M, L, XL, XXL, 3XL, 4XL**

170 g/m<sup>2</sup>

Henbury

Knöpfe in Perlmutt-Optik | Pflegeleichte Damenbluse | Tailliert geschnitten mit abgerundetem Saum

BLUE OXFORD WHITE

Farbe	Größen	1	ab 24 (4XL ab 12)	ab 240 (4XL ab 120)
Coloured	XS-XXL	28,80	23,70	22,16
Coloured	3XL	31,96	26,30	24,58
Coloured	4XL	31,96	26,30	24,58



HENBURY

**W515 | H515 Men's Classic Short Sleeved Oxford Shirt**

80% Baumwolle / 20% Polyester

**S (38), M (39,5), L (41-42), XL (43-44,5), XXL (46), 3XL (48), 4XL (50,5)**

170 g/m<sup>2</sup>

Henbury

Gleichfarbige Knöpfe | Knöpfe in Perlmutt-Optik bei Lilac, White and Blue | Pflegeleicht | Button-Down-Kragen | Brusttasche links | Sattelabschluss im Nacken | Knitterarm

S, M, L, XL, XXL, 3XL, 4XL

BLUE OXFORD WHITE

S, M, L, XL, XXL

BLACK DARK BLUE LILAC  
CHARCOAL (SOLID) LIGHT GREY (SOLID) PINK

Farbe	Größen	1	ab 24 (4XL ab 12)	ab 240 (4XL ab 120)
Coloured	S-3XL	28,80	23,70	22,16
Coloured	4XL	33,80	27,80	26,00



HENBURY

**W516 | H516 Ladies Classic Short Sleeved Oxford Shirt**

80% Baumwolle / 20% Polyester

**XS (8), S (10), M (12), L (14), XL (16), XXL (18), 3XL (20), 4XL (22)**

170 g/m<sup>2</sup>

Henbury

Schmuckknöpfe | Pflegeleicht | Seitennähte

XS, S, M, L, XL, XXL

BLACK LILAC PINK

XS, S, M, L, XL, XXL, 3XL, 4XL

BLUE OXFORD WHITE

Farbe	Größen	1	ab 24 (4XL ab 12)	ab 240 (4XL ab 120)
Coloured	XS-XXL	27,36	22,50	21,06
Coloured	3XL	30,40	25,00	23,38
Coloured	4XL	30,40	25,00	23,38



**W550 | H550 Men's Long Sleeved Pinpoint Oxford Shirt**

80% Baumwolle / 20% Polyester

**S (38/15), M (39,5/15H), L (41/16), XL (42/16H), XXL (44,5/17H)**

130 g/m<sup>2</sup>

Henbury

Easy-Care-Ausrüstung | Gleichfarbige Knöpfe | Doppelknöpfe an Armabschlüssen | Pin Point Oxford | Brusttasche links | Rückenpasse mit Kellerfalte

BLACK	LIGHT BLUE
CORPORATE BLUE	WHITE

Farbe	Größen	1	ab 24	ab 240
Coloured	S-XXL	28,56	23,50	21,98



**W551 | H551 Ladies Long Sleeved Pinpoint Oxford Shirt**

80% Baumwolle / 20% Polyester

**XS (8), S (10), M (12), L (14), XL (16), XXL (18), 3XL (20)**

130 g/m<sup>2</sup>

Henbury

Easy-Care Ausrüstung | Gleichfarbige Knöpfe | Zwei Knöpfe an Armabschluss | Abgerundeter Saum | Geformte Seitennähte | Verdeckte Knopfleiste

BLACK	LIGHT BLUE
CORPORATE BLUE	WHITE

Farbe	Größen	1	ab 24	ab 240
Coloured	XS-3XL	26,64	21,90	20,48



**W555 | H555 Men's Short Sleeved Pinpoint Oxford Shirt**

80% Baumwolle / 20% Polyester

**S (38/15), M (39,5/15H), L (41/16), XL (42/16H), XXL (44,5/17H)**

130 g/m<sup>2</sup>

Henbury

Pflegeleicht | Brusttasche links | Klassisches Oxford Hemd mit geringem Gewicht | Gleichfarbige Knöpfe | Abgerundeter Saum

BLACK	CORPORATE BLUE	LIGHT BLUE	WHITE
-------	----------------	------------	-------

Farbe	Größen	1	ab 24	ab 240
Coloured	S-XXL	25,54	21,00	19,64



**W556 | H556 Ladies Short Sleeved Pinpoint Oxford Shirt**

80% Baumwolle / 20% Polyester

**XS (8), S (10), M (12), L (14), XL (16), XXL (18), 3XL (20)**

130 g/m<sup>2</sup>

Henbury

Pflegeleicht | Klassische Oxford Bluse mit geringem Gewicht | Gleichfarbige Knöpfe | Abgerundeter Saum und geformte Seitennähte

BLACK	CORPORATE BLUE	LIGHT BLUE	WHITE
-------	----------------	------------	-------

Farbe	Größen	1	ab 24	ab 240
Coloured	XS-3XL	23,10	19,00	17,76



**Z925** | R-925M-0 **Kurzärmeliges Popeline Hemd**

65% Polyester / 35% Baumwolle

**S (37/38), M (39/40), L (41/42), XL (43/44), XXL (45/46), 3XL (47/48), 4XL (49/50)**

White 110 g/m<sup>2</sup>, Coloured 115 g/m<sup>2</sup> Russell Collection

Aktueller, taillierter Schnitt | Abgerundeter Saum | Doppelt umgelegter Ärmelsaum | Stäbchenverstärkter, halb ausgestellter Kragen | Zeitgemäß, elegantes Hemdenmodell aus feinem Popeline-Material | Ersatzknopf | Pflegeleicht (Easy Care)

BLACK	CORPORATE BLUE	WHITE
-------	----------------	-------

Farbe	Größen	1	ab 12	ab 120
Coloured	S (37/38)-4XL (49/50)	21,40	19,02	18,08



**Z925F** | R-925F-0 **Popeline-Bluse mit angeschnittenen, kurzen Ärmeln**

65% Polyester / 35% Baumwolle

**XS (34), S (36), M (38), L (40), XL (42), XXL (44), 3XL (46), 4XL (48)**

White 110 g/m<sup>2</sup>, Coloured 115 g/m<sup>2</sup> Russell Collection

Zeitgemäß körperbetonter Schnitt | Modisch elegantes Blusenmodell aus feinem Popeline-Material | Abnäher vorne und hinten betonen den körperbetonten Schnitt | Verdeckte Knopfleiste | Abgerundeter Saum | Modisch angeschrägte Ärmel | Schick gestaltete Schulterpasse | Ersatzknopf | Pflegeleicht (Easy Care)

BLACK	CORPORATE BLUE	WHITE
-------	----------------	-------

Farbe	Größen	1	ab 12	ab 120
Coloured	XS-4XL	20,80	18,48	17,56



**Z926F** | R-926F-0 **Popeline-Bluse mit 3/4-Arm**

65% Polyester / 35% Baumwolle

**XS (34), S (36), M (38), L (40), XL (42), XXL (44), 3XL (46), 4XL (48)**

White 110 g/m<sup>2</sup>, Coloured 115 g/m<sup>2</sup> Russell Collection

Zeitgemäß körperbetonter Schnitt | Modisch elegantes Blusenmodell aus feinem Popeline-Material | Mit zwei Knöpfen verstellbare, modisch schmale Manschetten | ¾-Ärmel | Abgerundeter Saum | Abnäher vorne und hinten betonen den körperbetonten Schnitt | Schick gestaltete Schulterpasse | Ersatzknopf | Verdeckte Knopfleiste | Pflegeleicht (Easy Care)

BLACK	CORPORATE BLUE	WHITE
-------	----------------	-------

Farbe	Größen	1	ab 12	ab 120
Coloured	XS-4XL	22,04	19,58	18,62



**Z934** | R-934M-0 **Langarm Popeline-Hemd**

65% Polyester / 35% Baumwolle

**S (37/38), M (39/40), L (41/42), XL (43/44), XXL (45/46), 3XL (47/48), 4XL (49/50)**

White 110 g/m<sup>2</sup>, Coloured 115 g/m<sup>2</sup> Russell Collection

Klassischer Schnitt | Pflegeleichtes Mischgewebe | Brusttasche links | Stäbchenverstärkter, klassischer Kragen | Gerader Saum | Rückwärtige Schulterpasse mit zwei an den Seiten eingelegten Falten | Mit zwei Knöpfen verstellbare Manschetten | Ein Knopf auf dem Manschettenaufschlag | Robustes und strapazierfähiges Material | 7-Knopfleiste mit farblich passenden Knöpfen | Ersatzknopf

BLACK	CORPORATE BLUE	ORANGE	TURQUOISE
CLASSIC RED	LIME	PURPLE	WHITE

Farbe	Größen	1	ab 12	ab 120
Coloured	S (37/38)-4XL (49/50)	25,18	22,40	21,28



**Z934F** | R-934F-0 **Langarm Popeline-Bluse**

65% Polyester / 35% Baumwolle

**XS (34), S (36), M (38), L (40), XL (42), XXL (44), 3XL (46), 4XL (48)**

White 110 g/m<sup>2</sup>, Coloured 115 g/m<sup>2</sup> Russell Collection

Klassischer Schnitt | Elegante Popeline-Bluse | Pflegeleichtes Mischgewebe | 7-Knopfleiste mit farblich passenden Knöpfen | Klassischer Kragen mit einem Knopf | Brusttasche links | Ersatzknopf | Abgerundete, mit zwei Knöpfen verstellbare Manschetten

BLACK	CORPORATE BLUE	ORANGE	TURQUOISE
CLASSIC RED	LIME	PURPLE	WHITE

Farbe	Größen	1	ab 12	ab 120
Coloured	XS-4XL	24,48	21,76	20,68





**BEST  
SELLER**

**Z924F** | R-924F-0 **Langärmelige Popeline Bluse**

65% Polyester / 35% Baumwolle

**XS (34), S (36), M (38), L (40), XL (42), XXL (44), 3XL (46), 4XL (48)**

White 110 g/m<sup>2</sup>, Coloured 115 g/m<sup>2</sup>

Russell Collection

Modisch elegantes Blusenmodell aus feinem Popeline-Material | Abnäher vorne und hinten betonen den körperbetonten, zeitgemäßen Schnitt | Modern abgerundete 2-Knopf-Manschetten | Schick gestaltete Schulterpassé | Verdeckte Knopfleiste | Abgerundeter Saum | Ersatzknopf | Pflegeleicht (Easy Care)

BLACK CORPORATE BLUE WHITE

Farbe	Größen	1	ab 12	ab 120
Coloured	XS-4XL	23,24	20,68	19,66



**Z924** | R-924M-0 **Langärmeliges Popeline Hemd**

65% Polyester / 35% Baumwolle

**S (37/38), M (39/40), L (41/42), XL (43/44), XXL (45/46), 3XL (47/48), 4XL (49/50)**

White 110 g/m<sup>2</sup>, Coloured 115 g/m<sup>2</sup>

Russell Collection

Zeitgemäß elegantes Hemdenmodell aus feinem Popeline-Material | Aktueller taillierter Schnitt | Abgerundeter Saum | Stäbchenverstärkter, halb ausgestellter Kragen | Ersatzknopf | Pflegeleicht | Schicke abgerundete, mit zwei Knöpfen verstellbare Manschetten, wahlweise mit Manschettenknöpfen tragbar

BLACK CORPORATE BLUE WHITE

Farbe	Größen	1	ab 12	ab 120
Coloured	S (37/38)-4XL (49/50)	23,90	21,26	20,20



RUSSELL COLLECTION

**Z935** | R-935M-0 **Kurzarm Popeline-Hemd**

65% Polyester / 35% Baumwolle  
**S (37/38), M (39/40), L (41/42), XL (43/44), XXL (45/46), 3XL (47/48), 4XL (49/50)**  
 White 110 g/m<sup>2</sup>, Coloured 115 g/m<sup>2</sup> Russell Collection

Klassischer Schnitt | Pflegeleichtes Mischgewebe | 7-Knopfleiste mit farblich passenden Knöpfen | Gerader Saum | Stäbchenverstärkter klassischer Kragen | Brusttasche links | Robustes und strapazierfähiges Material | Ersatzknopf

BLACK	LIME	TURQUOISE
CLASSIC RED	ORANGE	WHITE
CORPORATE BLUE	PURPLE	

Farbe	Größen	1	ab 12	ab 120
Coloured	S (37/38)-4XL (49/50)	22,66	20,16	19,16



RUSSELL COLLECTION

**Z935F** | R-935F-0 **Kurzarm Popeline-Bluse**

65% Polyester / 35% Baumwolle  
**XS (34), S (36), M (38), L (40), XL (42), XXL (44), 3XL (46), 4XL (48)**  
 White 110 g/m<sup>2</sup>, Coloured 115 g/m<sup>2</sup> Russell Collection

Klassischer Schnitt | Pflegeleichtes Mischgewebe | 7-Knopfleiste mit farblich passenden Knöpfen | Klassischer Kragen mit einem Knopf | Ersatzknopf | Brusttasche links

BLACK	LIME	TURQUOISE
CLASSIC RED	ORANGE	WHITE
CORPORATE BLUE	PURPLE	

Farbe	Größen	1	ab 12	ab 120
Coloured	XS-4XL	22,04	19,58	18,62



RUSSELL COLLECTION

**Z936** | R-936M-0 **Langarm Popeline-Hemd**

100% Baumwolle  
**S (37/38), M (39/40), L (41/42), XL (43/44), XXL (45/46), 3XL (47/48), 4XL (49/50)**  
 White 120 g/m<sup>2</sup>, Coloured 125 g/m<sup>2</sup> Russell Collection

Gekämmte Baumwolle | Pflegeleichtes Material | 7-Knopfleiste mit farblich passenden Knöpfen | Gerade geschnittener Saum | Stäbchenverstärkter, klassischer Kragen | Brusttasche links | Ersatzknopf | Mit zwei Knöpfen verstellbare Manschetten | Ein Knopf auf dem Manschettenaufschlag | Klassischer Schnitt

AZTEC BLUE	BRIGHT PINK	WHITE
BLACK	CLASSIC RED	

Farbe	Größen	1	ab 12	ab 120
Coloured	S (37/38)-4XL (49/50)	26,96	23,96	22,78

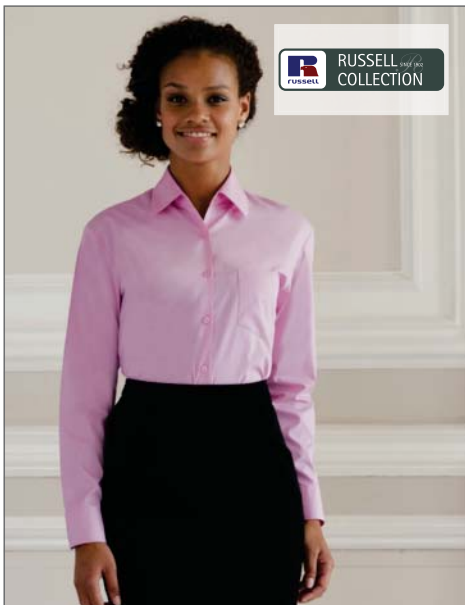

RUSSELL COLLECTION

**Z936F** | R-936F-0 **Langarm Popeline-Bluse**

100% Baumwolle  
**XS (34), S (36), M (38), L (40), XL (42), XXL (44), 3XL (46), 4XL (48)**  
 White 120 g/m<sup>2</sup>, Coloured 125 g/m<sup>2</sup> Russell Collection

Gekämmte Baumwolle | Pflegeleichtes Material | 7-Knopfleiste mit farblich passenden Knöpfen | Abgerundeter Saum | Klassischer Kragen mit einem Knopf | Brusttasche links | Ersatzknopf | Die Bluse hat abgerundete und mit zwei Knöpfen verstellbare Manschetten | Klassischer Schnitt

AZTEC BLUE	BRIGHT PINK	WHITE
BLACK	CLASSIC RED	

Farbe	Größen	1	ab 12	ab 120
Coloured	XS-4XL	26,20	23,28	22,12



RUSSELL COLLECTION

**Z937** | R-937M-0 **Kurzarm Popeline-Hemd**

100% Baumwolle  
**S (37/38), M (39/40), L (41/42), XL (43/44), XXL (45/46), 3XL (47/48), 4XL (49/50)**  
 White 120 g/m<sup>2</sup>, Coloured 125 g/m<sup>2</sup> Russell Collection

Gekämmte Baumwolle | Pflegeleichtes Material | 7-Knopfleiste mit farblich passenden Knöpfen | Gerade geschnittener Saum | Stäbchenverstärkter, klassischer Kragen | Brusttasche links | Ersatzknopf | Klassischer Schnitt

AZTEC BLUE	BRIGHT PINK	WHITE
BLACK	CLASSIC RED	

Farbe	Größen	1	ab 12	ab 120
Coloured	S (37/38)-4XL (49/50)	24,42	21,72	20,64



RUSSELL COLLECTION

**Z937F** | R-937F-0 **Kurzarm Popeline-Bluse**

100% Baumwolle  
**XS (34), S (36), M (38), L (40), XL (42), XXL (44), 3XL (46), 4XL (48)**  
 White 120 g/m<sup>2</sup>, Coloured 125 g/m<sup>2</sup> Russell Collection

Gekämmte Baumwolle | Pflegeleichtes Material | 7-Knopfleiste mit farblich passenden Knöpfen | Abgerundeter Saum | Klassischer Kragen mit einem Knopf | Brusttasche links | Ersatzknopf | Klassischer Schnitt

AZTEC BLUE	BRIGHT PINK	WHITE
BLACK	CLASSIC RED	

Farbe	Größen	1	ab 12	ab 120
Coloured	XS-4XL	23,74	21,10	20,06



**BCSMP41** | SMP41 **Poplin Shirt Heritage Long Sleeve / Men**

100% Baumwolle

**S, M, L, XL, XXL, 3XL, 4XL**

White 120 g/m<sup>2</sup>, Coloured 125 g/m<sup>2</sup>

B&C

Cutaway-Kragen | Im Kreuzstich angenähte, passende Knöpfe mit Perlmutter-Effekt | Gerade Manschetten und quadratisch geformte Stulpen | Option für Umschlagmanschette: Zusätzliche Knopflöcher für Manschettenknöpfe oder B&C Reverso Button© | Mit exklusivem B&C Tie-Fix© | Brusttasche links | Passe hinten mit zwei seitlichen, doppelt genähten Falten | Tunnelnähte innen für perfekte Endverarbeitung | Horizontales letztes Knopfloch | Eckig geformte und seitliche Verstärkung am Hemdsaum unten | Geschwungener Saum unten | Hochwertiges 100% Baumwollpopeline

BLACK	BLUE CHIP	DEEP RED	WHITE
-------	-----------	----------	-------

Farbe	Größen	1	ab 10	ab 100
Coloured	S (37/38)-4XL (49/50)	26,66	22,60	21,40



**BCSWP43** | SWP43 **Poplin Shirt Heritage Long Sleeve / Women**

100% Baumwolle

**XS (34), S (36), M (38), L (40), XL (42), XXL (44), 3XL (46), 4XL (48)**

120 g/m<sup>2</sup>

B&C

Weicher Damenkragen | Im Kreuzstich angenähte, passende Knöpfe mit Perlmutter-Effekt | Gerade Manschetten mit zwei Knöpfen und dünnen, quadratisch geformten Stulpen | Option für Umschlagmanschette | Abnäher im Brust- und Rückenbereich für eine weibliche Silhouette | Horizontales letztes Knopfloch | Hochwertiges 100% Baumwollpopeline

BLACK	BLUE CHIP	DEEP RED	WHITE
-------	-----------	----------	-------

Farbe	Größen	1	ab 10	ab 100
Coloured	XS (34)-4XL (48)	26,66	22,60	21,40



**BCSMP42** | SMP42 **Poplin Shirt Heritage Short Sleeve / Men**

100% Baumwolle

**S, M, L, XL, XXL, 3XL, 4XL**

White 120 g/m<sup>2</sup>, Coloured 125 g/m<sup>2</sup>

B&C

Cutaway-Kragen | Im Kreuzstich angenähte, passende Knöpfe mit Perlmutter-Effekt | Doppelte Ärmelmanschette | Mit exklusivem B&C Tie-Fix© | Brusttasche links | Passe hinten mit zwei seitlichen, doppelt genähten Falten | Tunnelnähte innen für perfekte Endverarbeitung | Horizontales letztes Knopfloch | Eckig geformte Verstärkung am Hemdsaum unten | Geschwungener Saum unten | Hochwertiges 100% Baumwollpopeline

BLACK	BLUE CHIP	DEEP RED	WHITE
-------	-----------	----------	-------

Farbe	Größen	1	ab 10	ab 100
Coloured	S (37/38)-4XL (49/50)	24,44	20,70	19,58

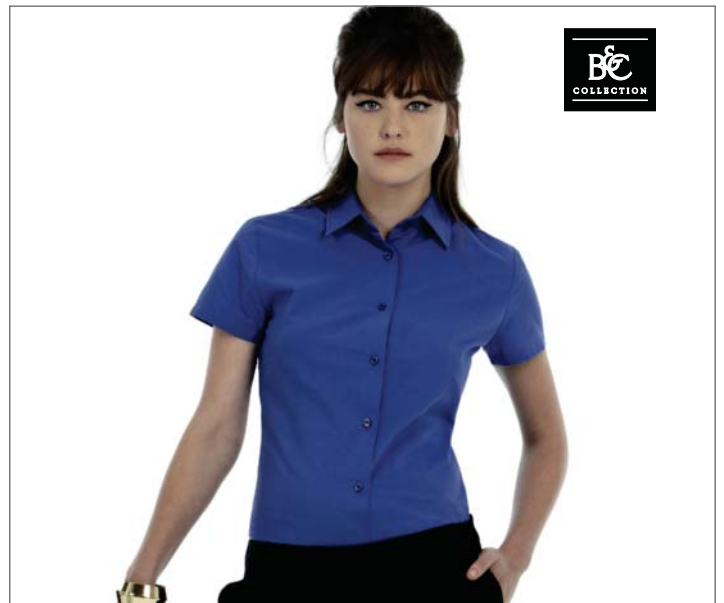

**BCSWP44** | SWP44 **Poplin Shirt Heritage Short Sleeve / Women**

100% Baumwolle

**XS (34), S (36), M (38), L (40), XL (42), XXL (44), 3XL (46), 4XL (48)**

120 g/m<sup>2</sup>

B&C

Weicher Damenkragen | Im Kreuzstich angenähte, passende Knöpfe mit Perlmutter-Effekt | Doppelte Ärmelmanschette | Abnäher im Brust- und Rückenbereich für eine weibliche Silhouette | Horizontales letztes Knopfloch | Hochwertiges 100% Baumwollpopeline

BLACK	BLUE CHIP	DEEP RED	WHITE
-------	-----------	----------	-------

Farbe	Größen	1	ab 10	ab 100
Coloured	XS (34)-4XL (48)	24,44	20,70	19,58



**BCSMP61** | SMP61 **Poplin Shirt Smart Long Sleeve / Men**

65% Polyester / 35% Baumwolle

**S, M, L, XL, XXL, 3XL, 4XL**

115 g/m<sup>2</sup>

B&C

Cutaway-Kragen | Im Kreuzstich angenähte, passende Knöpfe mit Perlmutter-Effekt | Verstellbare, eckige Manschetten mit zwei Knöpfen und quadratisch geformten Stulpen | Zusätzliche Knopflöcher für Manschettenknöpfe | Brusttasche links | Passe hinten mit zwei seitlichen, doppelt genähten Falten | Tunnelnähte innen für perfekte Endverarbeitung | Horizontales letztes Knopfloch | Geschwungener Saum unten | Hochwertige Polycotton-Popeline

BLACK	DEEP RED	WHITE
BUSINESS BLUE	NAVY	

Farbe	Größen	1	ab 10	ab 100
Coloured	S (37/38)-4XL (49/50)	24,90	21,10	19,38



**BEST SELLER**

**BCSWP63** | SWP63 **Poplin Shirt Smart Long Sleeve / Women**

65% Polyester / 35% Baumwolle

**XS (34), S (36), M (38), L (40), XL (42), XXL (44), 3XL (46), 4XL (48)**

115 g/m<sup>2</sup>

B&C

Weicher Damenkragen | Im Kreuzstich angenähte, passende Knöpfe mit Perlmutter-Effekt | Verstellbare, eckige Manschetten mit zwei Knöpfen und dünnen, quadratisch geformten Stulpen | Zusätzliche Knopflöcher für Manschettenknöpfe | Abnäher im Brust- und Rückenbereich für eine weibliche Silhouette | Horizontales letztes Knopfloch | Hochwertige Polycotton-Popeline

BLACK	DEEP RED	WHITE
BUSINESS BLUE	NAVY	

Farbe	Größen	1	ab 10	ab 100
Coloured	XS (34)-4XL (48)	24,90	21,10	19,38



**BCSMP62** | SMP62 **Poplin Shirt Smart Short Sleeve / Men**

65% Polyester / 35% Baumwolle

**S, M, L, XL, XXL, 3XL, 4XL**

115 g/m<sup>2</sup>

B&C

Cutaway-Kragen | Im Kreuzstich angenähte, passende Knöpfe mit Perlmutter-Effekt | Doppelte Ärmelmanschette | Brusttasche links | Passe hinten mit zwei seitlichen, doppelt genähten Falten | Tunnelnähte innen für perfekte Endverarbeitung | Horizontales letztes Knopfloch | Geschwungener Saum unten | Hochwertige Polycotton-Popeline

BLACK	DEEP RED	WHITE
BUSINESS BLUE	NAVY	

Farbe	Größen	1	ab 10	ab 100
Coloured	S (37/38)-4XL (49/50)	22,54	18,94	17,78

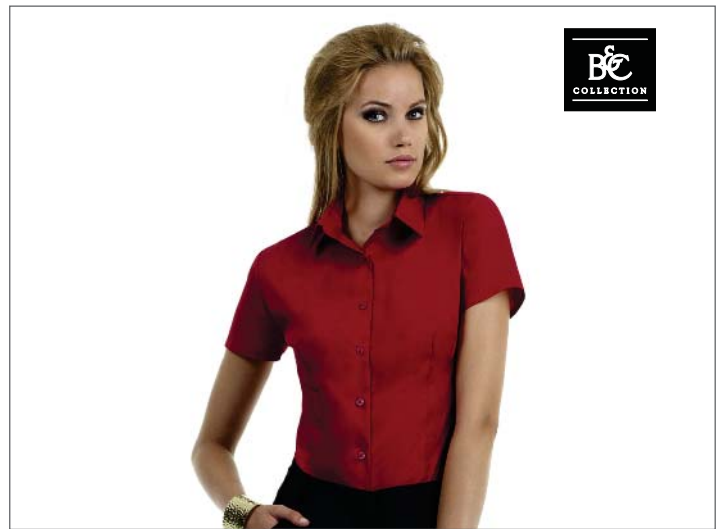

**BCSWP64** | SWP64 **Poplin Shirt Smart Short Sleeve / Women**

65% Polyester / 35% Baumwolle

**XS (34), S (36), M (38), L (40), XL (42), XXL (44), 3XL (46), 4XL (48)**

115 g/m<sup>2</sup>

B&C

Weicher Damenkragen | Im Kreuzstich angenähte, passende Knöpfe mit Perlmutter-Effekt | Doppelte Ärmelmanschette | Abnäher im Brust- und Rückenbereich für eine weibliche Silhouette | Horizontales letztes Knopfloch | Hochwertige Polycotton-Popeline

BLACK	DEEP RED	WHITE
BUSINESS BLUE	NAVY	

Farbe	Größen	1	ab 10	ab 100
Coloured	XS (34)-4XL (48)	22,54	18,94	17,78



**JN631** | JN631 **Ladies` Shirt**

95% Baumwolle / 5% Elasthan  
**XS, S, M, L, XL, XXL**

James+Nicholson

Damen-Bluse in modischem Streifen-Design | Feine, elastische, bügelleichte Popeline Qualität mit Easy Care Finish | Kragen und Manschetten innen in kontrastfarbigem Punkte-Design | Leicht tailliert | Abnäher an Vorder- und Rückenteil | Manschette mit zwei Knöpfen | Abgerundeter Saum

BLUE/WHITE/NAVY	LIGHT BLUE/WHITE/NAVY	RED/WHITE/NAVY
GRAPHITE (SOLID)/WHITE/PURPLE	NAVY/WHITE/RED	
GREEN/WHITE/BLUE	PURPLE/WHITE/GRAPHITE (SOLID)	

Farbe	Größen	1	ab 20	ab 200
Coloured	XS-XXL	42,70	39,90	38,80



**JN632** | JN632 **Men`s Shirt**

100% Baumwolle  
**S, M, L, XL, XXL, 3XL**

James+Nicholson

Herren-Hemd in modischem Streifen-Design | Hochwertige, bügelleichte Popeline Qualität mit Easy Care Finish | Kragen und Manschetten innen in kontrastfarbigem Punkte-Design | Classic-fit, leicht tailliert | Zwei seitliche Rückenfallen | Manschette mit zwei Knöpfen | Abgerundeter Saum

BLUE/WHITE/NAVY	LIGHT BLUE/WHITE/NAVY	RED/WHITE/NAVY
GRAPHITE (SOLID)/WHITE/PURPLE	NAVY/WHITE/RED	
GREEN/WHITE/BLUE	PURPLE/WHITE/GRAPHITE (SOLID)	

Farbe	Größen	1	ab 20	ab 200
Coloured	S-3XL	42,70	39,90	38,80

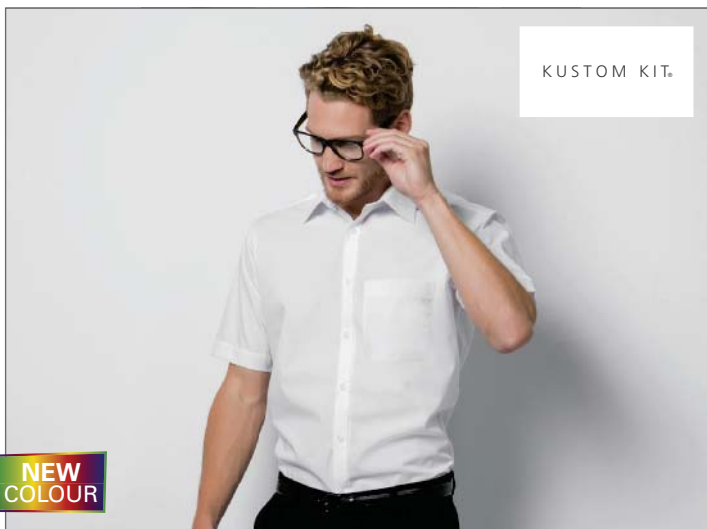

**K102** | KK102 **Business Poplin Shirt Short Sleeve**

55% Baumwolle / 45% Polyester  
**37 (S/14H), 38 (15), 39/40 (M/15H), 41 (16), 42 (L/16H), 43 (17), 44 (XL/17H), 45/46 (18), 47 (XXL/18H), 48 (19), 49/50 (3XL/19H)**  
 105 g/m<sup>2</sup>

Kustom Kit

Popeline-Hemd | Bügelleicht | Brusttasche | Klassischer, verstärkter Kragen | Abgerundeter Saum hinten | Rückenpasse | Doppelsäume | Ärmelsaum mit Komfortverarbeitung | Ersatzknopf | Öko-Tex® Standard 100 zertifiziert

BLACK	LIGHT BLUE	WHITE
DARK NAVY	SILVER GREY (SOLID)	

Farbe	Größen	1	ab 24	ab 240
Coloured	37 (S/14H)-49/50 (3XL/19H)	23,34	21,00	19,96



**K742F** | KK742F **Business Shirt Short Sleeve**

55% Baumwolle / 45% Polyester  
**32 (XXS/6), 34 (XS/8), 36 (S/10), 38 (M/12), 40 (L/14), 42 (XL/16), 44 (XXL/18), 46 (3XL/20), 48 (4XL/22), 50 (5XL/24), 52 (6XL/26), 54 (7XL/28)**  
 105 g/m<sup>2</sup>

Kustom Kit

55% Mercerisierte Baumwolle / 45% Polyester-Popeline | Weicher, angelegter, doppelter Kragen | Bügelleicht | Geschwungene Vorder- und Rückeneinsätze | Schmale Knopfleiste mit Knöpfen Ton-in-Ton | Passe und Armausschnitte mit einfacher Naht | Doppelt eingeschlagene Seiten und Seitennaht (Doppelnah) | Saum abgerundet | Zwei Knöpfe am Kragen | Ersatzknöpfe (je einer pro Größe) | Öko-Tex® Standard 100 zertifiziert

32 (XXS/6), 34 (XS/8), 36 (S/10), 38 (M/12), 40 (L/14), 42 (XL/16), 44 (XXL/18), 46 (3XL/20), 48 (4XL/22), 50 (5XL/24), 52 (6XL/26), 54 (7XL/28)	BLACK	LIGHT BLUE	WHITE
34 (XS/8), 36 (S/10), 38 (M/12), 40 (L/14), 42 (XL/16), 44 (XXL/18), 46 (3XL/20), 48 (4XL/22), 50 (5XL/24), 52 (6XL/26), 54 (7XL/28)	DARK NAVY	SILVER GREY (SOLID)	

Farbe	Größen	1	ab 24 (48 (4XL/22) ab 12)	ab 240 (48 (4XL/22) ab 120)
Coloured	32 (XXS/6)-46 (3XL/20)	21,12	19,00	18,06
Coloured	48 (4XL/22)-54 (7XL/28)	26,58	23,90	22,70



KUSTOM KIT.

**K115** | KK115 **Premium Non Iron Corporate Poplin Shirt Short Sleeve**

100% Baumwolle

37 (S/14H), 38 (15), 39/40 (M/15H), 41 (16), 42 (L/16H), 43 (17), 44 (XL/17H), 45/46 (18), 47 (XXL/18H)

125 g/m<sup>2</sup> Kustom Kit

Hoher Tragekomfort | Popeline-Hemd | Zwei Plisseefalten hinten | Bügelfrei | Brusttasche | Moderner Kragen | Rückenpasse | Ersatzknopf | Öko-Text<sup>®</sup> Standard 100 zertifiziert

BLACK LIGHT BLUE WHITE

Farbe	Größen	1	ab 24	ab 240
Coloured	37 (S/14H)-47 (XXL/18H)	36,66	33,00	31,36



KUSTOM KIT.

**K116** | KK116 **Premium Non Iron Corporate Poplin Shirt Long Sleeve**

100% Baumwolle

37 (S/14H), 38 (15), 39/40 (M/15H), 41 (16), 42 (L/16H), 43 (17), 44 (XL/17H), 45/46 (18), 47 (XXL/18H)

125 g/m<sup>2</sup> Kustom Kit

Hoher Tragekomfort | Popeline-Hemd | Zwei Plisseefalten hinten | Bügelfrei | Brusttasche | Moderner Kragen | Rückenpasse | Ersatzknopf | Öko-Text<sup>®</sup> Standard 100 zertifiziert

BLACK LIGHT BLUE WHITE

Farbe	Größen	1	ab 24	ab 240
Coloured	37 (S/14H)-47 (XXL/18H)	38,88	35,00	33,26



KUSTOM KIT.

**K727** | KK727 **Poplin Continental Blouse Mandarin Collar Cap Sleeve**

65% Polyester / 35% Baumwolle

34 (XS/8), 36 (S/10), 38 (M/12), 40 (L/14), 42 (XL/16), 44 (XXL/18), 46 (3XL/20)

115 g/m<sup>2</sup> Kustom Kit

Baumwoll-Popeline | Tailliert | Bügelleicht | Leicht verstärkter Asia-Kragen | Offener Ausschnitt | Abgerundeter Saum | Rückenpasse | Abnäher am Rücken und auf der Vorderseite | Ersatzknopf | Öko-Text<sup>®</sup> Standard 100 zertifiziert

BLACK WHITE

Farbe	Größen	1	ab 24	ab 240
Coloured	34 (XS/8)-46 (3XL/20)	22,80	20,50	19,48



KUSTOM KIT.

NEW COLOUR

**K104** | KK104 **Business Poplin Shirt Long Sleeve**

55% Baumwolle / 45% Polyester

37 (S/14H), 38 (15), 39/40 (M/15H), 41 (16), 42 (L/16H), 43 (17), 44 (XL/17H), 45/46 (18), 47 (XXL/18H), 48 (19), 49/50 (3XL/19H)

105 g/m<sup>2</sup> Kustom Kit

Popeline-Hemd | Bügelleicht | Klassischer, verstärkter Kragen | Brusttasche | Abgerundeter Saum hinten | Rückenpasse | Doppelsäume | Verstellbare Manschetten | Ersatzknopf | Öko-Text<sup>®</sup> Standard 100 zertifiziert

BLACK LIGHT BLUE WHITE

DARK NAVY SILVER GREY (SOLID)

Farbe	Größen	1	ab 24	ab 240
Coloured	37 (S/14H)-49/50 (3XL/19H)	26,12	23,50	22,32



**K131** | KK131 **Business Tailored Fit Poplin Shirt**

55% Baumwolle / 45% Polyester

37 (S/14H), 38 (15), 39/40 (M/15H), 41 (16), 42 (L/16H), 43 (17), 44 (XL/ 17H), 45/46 (18), 47 (XXL/ 18H)

105 g/m<sup>2</sup> Kustom Kit

Ersatzknopf | Leicht ausgestellter Kragen | 2-Knopf-Manschetten | Herausnehmbare Kragenverstärkung | Bügelleicht | Popeline-Hemd | Doppelt gelegte Seiten- und Ärmelnähte | Öko-Tex® Standard 100 zertifiziert

BLACK LIGHT BLUE WHITE

Farbe	Größen	1	ab 24	ab 240
Coloured	37 (S/14H)-47 (XXL/18H)	26,12	23,50	22,32



**K191** | KK191 **Slim Fit Business Shirt Short Sleeved**

55% Baumwolle / 45% Polyester

36 (14), 37 (S/14H), 38 (15), 39/40 (M/15H), 41 (16), 42 (L/16H), 43 (17), 44 (XL/17H), 45/46 (18)

105 g/m<sup>2</sup> Kustom Kit

Verstärkter Kragen | Stehkragen | Einfache Naht am Ärmelansatz | Doppelnähte an Ärmeln und Seiten | Rückenpasse | Abgerundeter Saum | Zwei Abnäher auf dem Rücken | Ersatzknopf | Bügelleichtes Popelin | Öko-Tex® Standard 100 zertifiziert

BLACK LIGHT BLUE WHITE

Farbe	Größen	1	ab 24	ab 240
Coloured	36 (14)-45/46 (18)	24,34	21,90	20,80



**K743F** | KK743F **Business Shirt Long Sleeve**

55% Baumwolle / 45% Polyester

32 (XXS/6), 34 (XS/8), 36 (S/10), 38 (M/12), 40 (L/14), 42 (XL/16), 44 (XXL/18), 46 (3XL/20), 48 (4XL/22), 50 (5XL/24), 52 (6XL/26), 54 (7XL/28)

105 g/m<sup>2</sup> Kustom Kit

55% Mercerisierte Baumwolle / 45% Polyester-Popeline | weicher, angelegter, doppelter Kragen | Bügelleicht | Geschwungene Vorder-und Rückeneinsätze | einfache Knöpfe in Blusenfarbe | Schmale Knopfleiste | Passe und Armausschnitte mit einfacher Naht | Doppelt eingeschlagene Seiten und Seitennaht (Doppelnäht) | Saum abgerundet | Farblich passende Knöpfe | Hohe Manschette mit drei Knöpfen | Zwei Knöpfe am Kragen | Ersatzknöpfe (je einer pro Größe) | Öko-Tex® Standard 100 zertifiziert

32 (XXS/6), 34 (XS/8), 36 (S/10), 38 (M/12), 40 (L/14), 42 (XL/16), 44 (XXL/18), 46 (3XL/20), 48 (4XL/22), 50 (5XL/24), 52 (6XL/26), 54 (7XL/28)

BLACK LIGHT BLUE WHITE

34 (XS/8), 36 (S/10), 38 (M/12), 40 (L/14), 42 (XL/16), 44 (XXL/18), 46 (3XL/20), 48 (4XL/22), 50 (5XL/24), 52 (6XL/26), 54 (7XL/28)

DARK NAVY SILVER GREY (SOLID)

Farbe	Größen	1	ab 24 (48 (4XL/22) ab 12)	ab 240 (48 (4XL/22) ab 120)
Coloured	32 (XXS/6)-46 (3XL/20)	23,34	21,00	19,96
Coloured	48 (4XL/22)-54 (7XL/28)	28,80	25,90	24,60

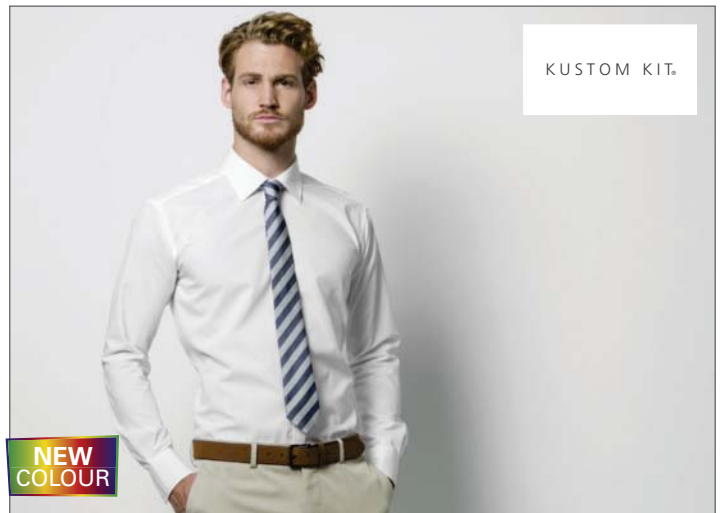

**K192** | KK192 **Slim Fit Business Shirt Long Sleeved**

55% Baumwolle / 45% Polyester

36 (14), 37 (S/14H), 38 (15), 39/40 (M/15H), 41 (16), 42 (L/16H), 43 (17), 44 (XL/17H), 45/46 (18)

105 g/m<sup>2</sup> Kustom Kit

Verstärkter Kragen | Stehkragen | Einfache Naht am Ärmelansatz | Doppelnähte an Ärmeln und Seiten | Rückenpasse | Abgerundeter Saum | Zwei Abnäher auf dem Rücken | Ersatzknopf | Bügelleicht | Öko-Tex® Standard 100 zertifiziert

BLACK LIGHT BLUE SILVER GREY (SOLID) WHITE

Farbe	Größen	1	ab 24	ab 240
Coloured	36 (14)-45/46 (18)	26,58	23,90	22,70



**K100** | KK100 **Men's Workforce Poplin Shirt Short Sleeve**

65% Polyester / 35% Baumwolle

37 (S/14H), 38/40 (M/15-15H), 41/42 (L/16-16H), 43/44 (XL/17-17H), 45/47 (XXL/18-18H), 49/50 (3XL/19H)

115 g/m<sup>2</sup>

Kustom Kit

Popeline-Hemd | Bügelleicht | Button-Down-Kragen | Mit beigelegter Brusttasche zum nachträglichen Annähen | Ersatzknopf | Öko-Tex® Standard 100 zertifiziert

BLACK	LIGHT BLUE	ORANGE	WHITE
CHARCOAL	LIME	PURPLE	

Farbe	Größen	1	ab 24	ab 240
Coloured	37 (S/14H)-49/50 (3XL/19H)	23,34	21,00	19,96



**K140** | KK140 **Workforce Shirt Poplin Long Sleeved**

65% Polyester / 35% Baumwolle

37 (S/14H), 38/40 (M/15-15H), 41/42 (L/16-16H), 43/44 (XL/17-17H), 45/47 (XXL/18-18H), 49/50 (3XL/19H)

115 g/m<sup>2</sup>

Kustom Kit

Bügelleicht | Abgerundeter Saum | Button-Down-Kragen | Verstärkter Kragen | Doppelnahtverarbeitung an den Ärmeln und Seiten | Einzelnah am Ärmelausschnitt | Rückenpasse | Ersatzknopf | Optionale Brusttasche beigelegt | Öko-Tex® Standard 100 zertifiziert

BLACK	LIME	WHITE
CHARCOAL	ORANGE	

Farbe	Größen	1	ab 24	ab 240
Coloured	37 (S/14H)-49/50 (3XL/19H)	27,24	24,50	23,28



**K729** | KK729 **Women's Workforce Poplin Shirt Long Sleeved**

65% Polyester / 35% Baumwolle

34(XS/8), 36 (S/10), 38 (M/12), 40 (L/14), 42 (XL/16), 44 (XXL/18), 46 (3XL/20), 48 (4XL/22), 50 (5XL/24), 52 (6XL/26), 54 (7XL/28)

115 g/m<sup>2</sup>

Kustom Kit

Figurbetonter Schnitt | Bügelleicht | Verstärkter Kragen | Abgerundeter Saum | Rücken-Passe | Abnäher vorne und hinten | Einzelnah an den Ärmelausschnitten | Ersatzknopf | Optionale Brusttasche beigelegt | Öko-Tex® Standard 100 zertifiziert

BLACK	LIME	ORANGE	WHITE
-------	------	--------	-------

Farbe	Größen	1	ab 24 (48 (4XL/22) ab 12)	ab 240 (48 (4XL/22) ab 120)
Coloured	34 (XS/8)-46 (3XL/20)	27,78	25,00	23,76
Coloured	48 (4XL/22)-54 (7XL/28)	27,78	25,00	23,76



**K728** | KK728 **Women's Workforce Poplin Shirt Short Sleeved**

65% Polyester / 35% Baumwolle

34(XS/8), 36 (S/10), 38 (M/12), 40 (L/14), 42 (XL/16), 44 (XXL/18), 46 (3XL/20), 48 (4XL/22), 50 (5XL/24), 52 (6XL/26), 54 (7XL/28)

115 g/m<sup>2</sup>

Kustom Kit

Popeline-Bluse | Leicht tailliert | Bügelleicht | Leicht verstärkter Kragen | Abgerundeter Saum | Doppelnähte an den Ärmeln und Seiten | Rückenpasse | Abnäher vorn und hinten | Mit beigelegter Brusttasche zum nachträglichen Annähen | Öko-Tex® Standard 100 zertifiziert

BLACK	ORANGE	RASPBERRY
LIME	PURPLE	WHITE

Farbe	Größen	1	ab 24 (48 (4XL/22) ab 12)	ab 240 (48 (4XL/22) ab 120)
Coloured	34 (XS/8)-46 (3XL/20)	25,56	23,00	21,86
Coloured	48 (4XL/22)-54 (7XL/28)	25,56	23,00	21,86





**L570** | 17040 **Ladies Poplin Shirt Energy**

100% Baumwolle

**XS, S, M, L, XL, XXL, 3XL**

White 120 g/m<sup>2</sup>, Coloured 125 g/m<sup>2</sup>

SOL'S

Verstärkter Kragen mit Einzelknopf | Brusttasche links | Knopfleiste mit sieben farblich abgestimmten Knöpfen | Pflegeleicht

BLACK	FLAMENCO RED
COBALT BLUE	WHITE

Farbe	Größen	1	ab 20	ab 200
Coloured	XS-3XL	21,58	18,28	17,54



**L571** | 17050 **Ladies 3/4 Sleeved Shirt Eternity**

100% Baumwolle

**XS, S, M, L, XL, XXL, 3XL**

White 120 g/m<sup>2</sup>, Coloured 125 g/m<sup>2</sup>

SOL'S

Verstärkter Kragen mit Einzelknopf | Brusttasche links | 3/4 Ärmel mit Schlitz und Aufschlag | Knopfleiste mit sieben farblich abgestimmten Knöpfen | Pflegeleicht

BLACK	FLAMENCO RED
COBALT BLUE	WHITE

Farbe	Größen	1	ab 20	ab 200
Coloured	XS-3XL	22,60	19,14	18,38



**L576** | 17060 **Mens Long Sleeved Shirt Bradford**

100% Baumwolle

**S, M, L, XL, XXL, 3XL, 4XL**

White 120 g/m<sup>2</sup>, Coloured 125 g/m<sup>2</sup>

SOL'S

Verstärkter Kragen | Brusttasche links | Verstellbare Bündchen mit Knöpfen und Patte | Knopfleiste mit sieben farblich abgestimmten Knöpfen | Pflegeleicht

BLACK	FLAMENCO RED
COBALT BLUE	WHITE

Farbe	Größen	1	ab 20	ab 200
Coloured	S-4XL	22,60	19,14	18,38



**L577** | 17070 **Men's Short Sleeved Shirt Berkeley**

100% Baumwolle

**S, M, L, XL, XXL, 3XL, 4XL**

White 120 g/m<sup>2</sup>, Coloured 125 g/m<sup>2</sup>

SOL'S

Verstärkter Kragen | Brusttasche links | Knopfleiste mit sieben farblich abgestimmten Knöpfen | Pflegeleicht

BLACK	FLAMENCO RED
COBALT BLUE	WHITE

Farbe	Größen	1	ab 20	ab 200
Coloured	S-4XL	21,58	18,28	17,54



**L600** | 16007 **Mens Short Sleeve Shirt Botswana**

100% Baumwolle

**S, M, L, XL, XXL, 3XL**

120 g/m<sup>2</sup>

SOL'S

Zwei aufgesetzte Brusttaschen mit Klappe und Knopfverschluss | Poplin-Gewebe

ROPE	WHITE
------	-------

Farbe	Größen	1	ab 20	ab 200
Coloured	S-3XL	39,86	33,60	32,22



**L601** | 16008 **Womens Short Sleeve Shirt Botswana**

100% Baumwolle

**XS, S, M, L, XL, XXL**

120 g/m<sup>2</sup>

SOL'S

Zwei aufgesetzte Brusttaschen mit Klappe und Knopfverschluss | Figurbetonter Schnitt | Poplin-Gewebe

ROPE	WHITE
------	-------

Farbe	Größen	1	ab 20	ab 200
Coloured	XS-XXL	39,86	33,60	32,22



**L604** | 00570 **Long Sleeves Fitted Shirt Broker Men**

65% Polyester / 35% Baumwolle

**S, M, L, XL, XXL, 3XL**

115 g/m<sup>2</sup> SOL'S

Verstärkter, klassischer Kragen mit Kontrast oben am Kragen | Kontrastfarbene Knopfleiste mit sieben Ton-in-Ton Knöpfen | Verstellbare Manschetten mit zwei Knöpfen | Manschetten innen kontrastfarben | Zwei Rückenfallen | Abgerundeter Saum



Farbe	Größen	1	ab 20	ab 200
Coloured	S-3XL	30,58	25,78	24,72

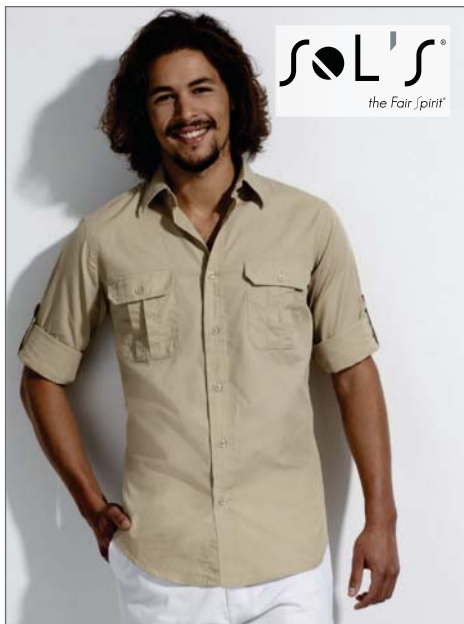

**L605** | 16005 **Mens Long Sleeve Shirt Bolivia**

100% Baumwolle

**S, M, L, XL, XXL, 3XL**

120 g/m<sup>2</sup> SOL'S

Zwei aufgesetzte Brusttaschen mit Klappe und Knopfverschluss | Krempelbare Ärmel | Popelin-Gewebe



Farbe	Größen	1	ab 20	ab 200
Rope	S-3XL	41,72	35,18	33,72



**L606** | 16006 **Womens Long Sleeve Shirt Bolivia**

100% Baumwolle

**XS, S, M, L, XL, XXL**

120 g/m<sup>2</sup> SOL'S

Zwei aufgesetzte Brusttaschen mit Klappe und Knopfverschluss | Figurbetonter Schnitt | Krempelbare Ärmel | Popelin-Gewebe



Farbe	Größen	1	ab 20	ab 200
Rope	XS-XXL	41,72	35,18	33,72



**L607** | 00567 **Long Sleeves Fitted Shirt Baxter Men**

65% Polyester / 35% Baumwolle

**S, M, L, XL, XXL, 3XL**

115 g/m<sup>2</sup> SOL'S

Verstärkter, klassischer Kragen mit Kontrast unten am Kragen | Knopfleiste mit sieben Knöpfen | Verstellbare Manschetten mit zwei Knöpfen | Zwei Rückenfallen | Popelin-Gewebe | Abgerundeter Saum



Farbe	Größen	1	ab 20	ab 200
Coloured	S-3XL	29,06	24,48	23,48

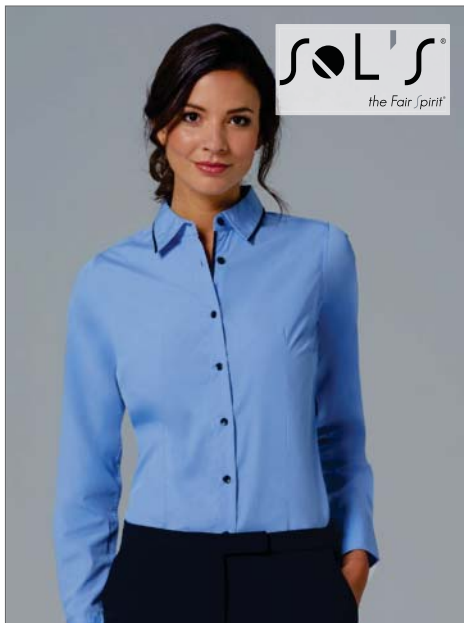

**L608** | 00569 **Womens Long Sleeves Fitted Shirt Baxter**

65% Polyester / 35% Baumwolle

**XS, S, M, L, XL, XXL**

115 g/m<sup>2</sup> SOL'S

Verstärkter, klassischer Kragen mit Kontrast unten am Kragen | Knopfleiste mit sieben Knöpfen | Verstellbare Manschetten mit zwei Knöpfen | Jeweils zwei Abnäher am Rücken und an der Brust | Popelin-Gewebe | Abgerundeter Saum



Farbe	Größen	1	ab 20	ab 200
Coloured	XS-XXL	29,06	24,48	23,48



**L620** | 16070 **Popeline-Kurzarmbluse Escape**

65% Polyester / 35% Baumwolle

**XS, S, M, L, XL, XXL, 3XL**

White 95 g/m<sup>2</sup>, Coloured 105 g/m<sup>2</sup> SOL'S

Feminin und klassisch | Brusttasche links | Pflegeleicht und fast bügelfrei | Gewebtes Etikett | Versteifter Kragen | Knopfleiste mit sieben farblich abgestimmten Knöpfen



Farbe	Größen	1	ab 20	ab 200
Coloured	XS-3XL	21,08	17,86	17,14

Kein Umtausch-/Rückgaberecht ausgepackter Hemden/Blusen



**SOL'S**  
the Fair Spirit

**L622** | 16050 **Popeline-Kurzarmhemd Bristol**

65% Polyester / 35% Baumwolle

**S, M, L, XL, XXL, 3XL, 4XL**

White 95 g/m<sup>2</sup>, Coloured 105 g/m<sup>2</sup>

SOL'S

Klassischer Schnitt | Brusttasche links | Pflegeleicht und fast bügelfrei | Gewebtes Etikett | Verstärkter Kragen | Knopfleiste mit sieben farblich abgestimmten Knöpfen

APPLE GREEN	BLACK	WHITE
ATOLL BLUE	MIDDLE BLUE	

Farbe	Größen	1	ab 20	ab 200
Coloured	S-4XL	21,08	17,86	17,14



**SOL'S**  
the Fair Spirit

**BEST  
SELLER**

**L621** | 16060 **Popeline-Langarmbluse Executive**

65% Polyester / 35% Baumwolle

**XS, S, M, L, XL, XXL, 3XL**

White 95 g/m<sup>2</sup>, Coloured 105 g/m<sup>2</sup>

SOL'S

Klassischer Schnitt | Brusttasche links | Pflegeleicht und fast bügelfrei | Gewebtes Etikett | Verstärkter Kragen | Knopfleiste mit sieben farblich abgestimmten Knöpfen | Abgerundete, anpassbare Manschetten mit zwei Knöpfen

APPLE GREEN	BLACK	WHITE
ATOLL BLUE	MIDDLE BLUE	

Farbe	Größen	1	ab 20	ab 200
Coloured	XS-3XL	22,56	19,12	18,34

Kein Umtausch-/Rückgaberecht ausgepackter Hemden/Blusen



**SOL'S**  
the Fair Spirit

**L623** | 16040 **Popeline-Langarmhemd Baltimore**

65% Polyester / 35% Baumwolle

**S, M, L, XL, XXL, 3XL, 4XL**

White 95 g/m<sup>2</sup>, Coloured 105 g/m<sup>2</sup>

SOL'S

Klassischer Schnitt | Brusttasche links | Pflegeleicht und fast bügelfrei | Gewebtes Etikett | Verstärkter Kragen | Knopfleiste mit sieben farblich abgestimmten Knöpfen

APPLE GREEN	BLACK	WHITE
ATOLL BLUE	MIDDLE BLUE	

Farbe	Größen	1	ab 20	ab 200
Coloured	S-4XL	22,56	19,12	18,34



**SOL'S**  
the Fair Spirit

**NEW**

**L01428 | 01428 Men's Long Sleeve Poplin Shirt Barnet**

65% Polyester / 35% Baumwolle

**S, M, L, XL, XXL, 3XL**

105 g/m<sup>2</sup>

SOL'S

Fitted Cut | Gefärbtes Garn | Klassischer Kragen | Knopfleiste mit acht Knöpfen Ton-in-Ton | Ärmel mit zwei verstellbaren Knöpfen und Manschette

DEEP GREY MELANGE HEATHER JEANS

Farbe	Größen	1	ab 20	ab 200
Coloured	S-3XL	29,66	25,00	23,98



**SOL'S**  
the Fair Spirit

**NEW**

**L01429 | 01429 Women's Long Sleeve Poplin Shirt Barnet**

65% Polyester / 35% Baumwolle

**XS, S, M, L, XL, XXL**

105 g/m<sup>2</sup>

SOL'S

Fitted Cut | Gefärbtes Garn | Klassischer Kragen | Knopfleiste mit acht Knöpfen Ton-in-Ton | Ärmel mit einem Knopf und Manschette

DEEP GREY MELANGE HEATHER JEANS

Farbe	Größen	1	ab 20	ab 200
Coloured	XS-XXL	29,66	25,00	23,98



**NEW**

**L01427 | 01427 Women's Long Sleeve Stretch Shirt Blake**

97% Baumwolle / 3% Elasthan

**XS, S, M, L, XL, XXL**

120 g/m<sup>2</sup>

SOL'S

Fitted Cut | Klassischer Kragen | Knopfleiste mit acht Knöpfen Ton-in-Ton | Ärmel mit einem Knopf und Manschette

BLACK	LIGHT BLUE	TITANIUM GREY
DARK BLUE	PEARL GREY	WHITE

Farbe	Größen	1	ab 20	ab 200
Coloured	XS-XXL	30,62	25,80	24,74



**NEW**

**L01426 | 01426 Men's Long Sleeve Stretch Shirt Blake**

97% Baumwolle / 3% Elasthan

**S, M, L, XL, XXL, 3XL, 4XL**

120 g/m<sup>2</sup>

SOL'S

Fitted Cut | Klassischer Kragen | Knopfleiste mit acht Knöpfen Ton-in-Ton | Ärmel mit zwei verstellbaren Knöpfen und Manschette

BLACK	LIGHT BLUE	TITANIUM GREY
DARK BLUE	PEARL GREY	WHITE

Farbe	Größen	1	ab 20	ab 200
Coloured	S-4XL	30,62	25,80	24,74

Kein Umtausch-/Rückgaberecht ausgepackter Hemden/Blusen



FRUIT OF THE LOOM®



**F602** | 65-118-0 **Men's Long Sleeve Poplin Shirt**

55% Baumwolle / 45% Polyester

**S(37-38), M(39-40), L(41-42), XL(43-44), XXL(45-46), 3XL(47-48)**

White 115 g/m<sup>2</sup>, Coloured 120 g/m<sup>2</sup>

Fruit of the Loom

Standardkragen und gleichfarbige Brusttasche | Gleichfarbige Knöpfe

BLACK	NAVY	WHITE
MID BLUE	RED	

Farbe	Größen	1	ab 12	ab 120
White	S-3XL	24,48	21,86	20,12
Coloured	S-3XL	28,70	25,64	23,60



FRUIT OF THE LOOM®



**F603** | 65-116-0 **Men's Short Sleeve Poplin Shirt**

55% Baumwolle / 45% Polyester

**S(37-38), M(39-40), L(41-42), XL(43-44), XXL(45-46), 3XL(47-48)**

White 115 g/m<sup>2</sup>, Coloured 120 g/m<sup>2</sup>

Fruit of the Loom

Standardkragen und gleichfarbige Brusttasche | Gleichfarbige Knöpfe

BLACK	NAVY	WHITE
MID BLUE	RED	

Farbe	Größen	1	ab 12	ab 120
White	S-3XL	21,46	19,16	17,64
Coloured	S-3XL	25,10	22,42	20,64



**F702** | 65-012-0 **Lady-Fit Long Sleeve Poplin Blouse**

55% Baumwolle / 45% Polyester

**XS, S, M, L, XL, XXL, 3XL**

White 115 g/m<sup>2</sup>, Coloured 120 g/m<sup>2</sup>

Fruit of the Loom

Seitennähte | Gleichfarbige Brusttasche | Gleichfarbige Knöpfe | Abnäher auf Brust und Rücken, für bequemeren und figurbetonten Sitz

BLACK	NAVY	WHITE
MID BLUE	RED	

Farbe	Größen	1	ab 12	ab 120
White	XS-3XL	23,32	20,84	19,18
Coloured	XS-3XL	27,36	24,44	22,50



**F703** | 65-014-0 **Lady-Fit Short Sleeve Poplin Blouse**

55% Baumwolle / 45% Polyester

**XS, S, M, L, XL, XXL, 3XL**

White 115 g/m<sup>2</sup>, Coloured 120 g/m<sup>2</sup>

Fruit of the Loom

Seitennähte | Gleichfarbige Brusttasche | Gleichfarbige Knöpfe | Abnäher im Brust- und Rückenbereich für bequemeren und figurbetonten Sitz

BLACK	NAVY	WHITE
MID BLUE	RED	

Farbe	Größen	1	ab 12	ab 120
White	XS-3XL	20,42	18,24	16,80
Coloured	XS-3XL	23,90	21,36	19,66



**PW204** | PR204 **Men's Long Sleeve Fitted Poplin Shirt**

65% Polyester / 35% Baumwolle

**14,5 (37), 15 (38), 15,5 (39,5), 16 (41), 16,5 (42), 17 (43), 17,5 (44,5)**

105 g/m<sup>2</sup>

Premier Workwear

Eher körpernahe Passform | Steifer, formaler Kragen | Mit separater Tasche, die bei Bedarf angebracht werden kann | Lange Ärmel mit Knöpfen an den Bündchen | Bündchen sind auch für Manschettenknöpfe geeignet | Pflegeleicht | Ergänzend zum Damen-Style PR200/PR300 | Aus Material nach ÖKO-TEX® Standard 100 | WRAP-zertifiziert

BLACK	PURPLE	SILVER
DARK GREY	RED	WHITE
LIGHT BLUE	ROYAL	

Farbe	Größen	1	ab 36	ab 360
White & Black	37 (14H)-44,5 (17H)	18,34	16,64	15,98
Coloured	37 (14H)-44,5 (17H)	19,76	18,08	17,36



**PW306** | PR306 **Ladies 'Roll-Sleeve' Poplin-Bluse**

65% Polyester / 35% Baumwolle

**XS (34), S (36), M (40), L (44), XL (48), XXL (52)**

105 g/m<sup>2</sup>

Premier Workwear

Variable Armlängeneinstellung von Lang- auf Kurzarmbluse mittels Schlaufe/Knopf-System am Oberarm | Brusttasche links | Verstärkter Kragen | Easy-Care-Ausführung | Femininer Schnitt | Material nach Öko-Tex® Standard 100 zertifiziert | WRAP zertifiziert

BLACK
-------

Farbe	Größen	1	ab 36	ab 360
Black	XS-XXL	19,24	17,42	16,74



**PW206** | PR206 **Mens 'Roll-Sleeve' Poplin-Hemd**

65% Polyester / 35% Baumwolle

**S (37), M (39), L (41), XL (43), XXL (45)**

105 g/m<sup>2</sup>

Premier Workwear

Variable Armlängeneinstellung von Lang- auf Kurzarmhemd mittels Schlaufe/Knopf-System am Oberarm | Brusttasche links | Verstärkter Kragen | Easy-Care-Ausführung | Material nach Öko-Tex® Standard 100 zertifiziert | WRAP zertifiziert

BLACK
-------

Farbe	Größen	1	ab 36	ab 360
Black	S-XXL	19,24	17,42	16,74



**BEST  
SELLER**

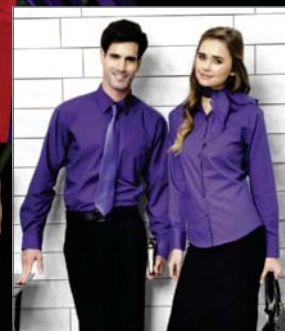

**PW300 | PR300 Ladies Poplin Long Sleeve Shirt (Damenbluse/Langarm)**

65% Polyester / 35% Baumwolle

34 (6), 36 (8), 38 (10), 40 (12), 42 (14), 44 (16), 46 (18), 48 (20), 50 (22), 52 (24), 54 (26)

105 g/m<sup>2</sup>

Premier Workwear

Pflegeleichtes Easy-Care-Material | Abgerundeter Saum | Zwei Knöpfe an Ärmel | Gleichfarbige Knöpfe | Material nach Öko-Tex® Standard 100 zertifiziert | WRAP zertifiziert

AQUA	BROWN	HOT PINK	LIME	NAVY	RED	SILVER	TURQUOISE
AUBERGINE	BURGUNDY	KHAKI	MID BLUE	ORANGE	RICH VIOLET	STEEL	WHITE
BLACK	DARK GREY	LIGHT BLUE	MOCHA	PINK	ROYAL	STRAWBERRY RED	
BOTTLE	EMERALD	LILAC	NATURAL	PURPLE	SAPPHIRE	SUNFLOWER	

Farbe	Größen	1	ab 36 (50 (22) ab 12)	ab 360 (50 (22) ab 120)
White & Black	34 (6)-48 (20)	17,82	16,12	15,48
White & Black	50 (22)-54 (26)	19,90	18,20	17,48
Coloured	34 (6)-48 (20)	19,76	18,08	17,36
Coloured	50 (22)-54 (26)	21,84	20,16	19,34



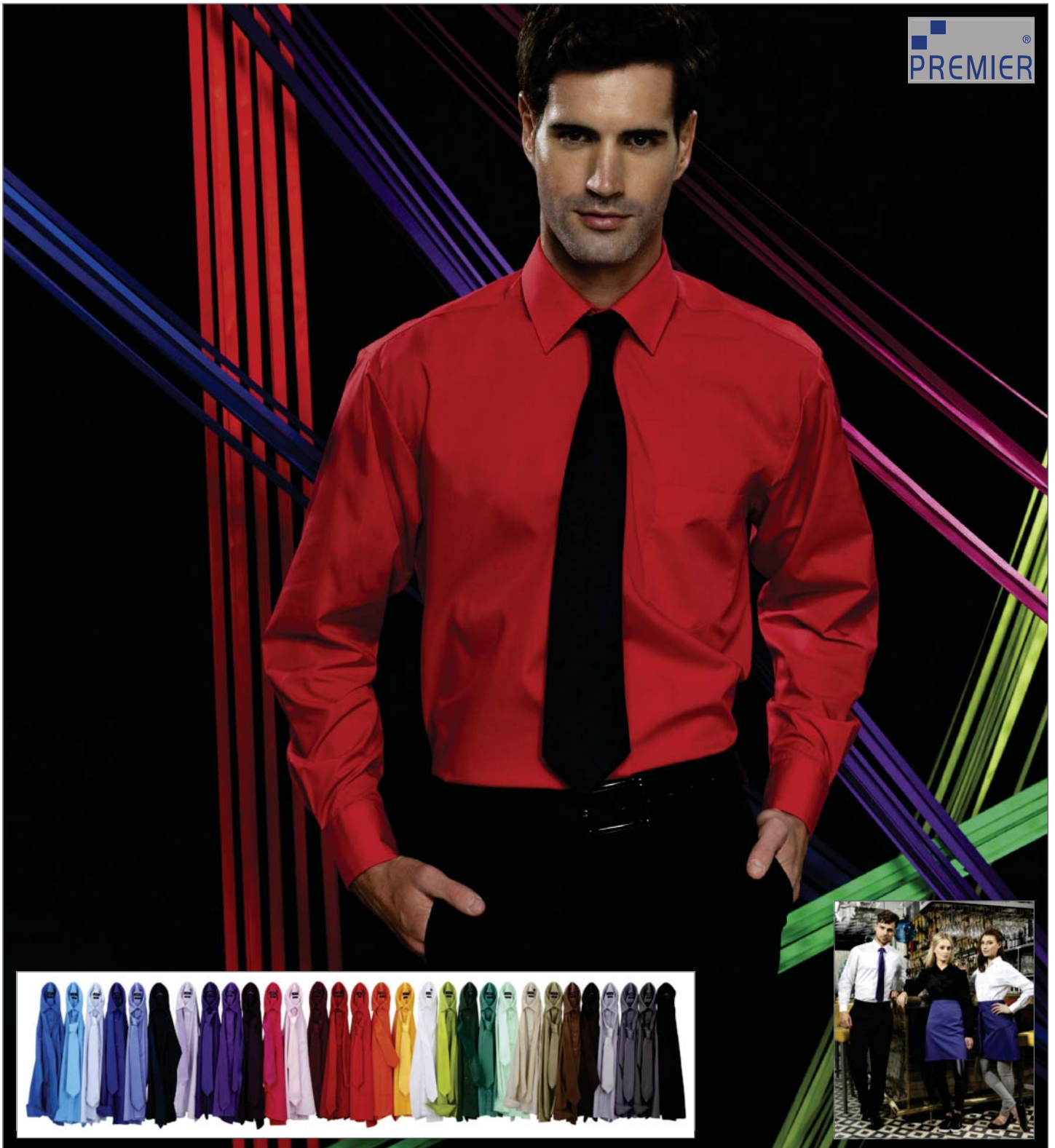

**PW200 | PR200 Poplin Long Sleeve Shirt (Herrenhemd/Langarm)**

65% Polyester / 35% Baumwolle

37 (14H), 38 (15), 39,5 (15H), 41 (16), 42 (16H), 43 (17), 44,5 (17H), 46 (18), 47 (18H), 48 (19), 51 (20), 53 (21), 56 (22)

105 g/m<sup>2</sup>

Premier Workwear

Brusttasche links | Pflegeleichtes Easy-Care Material | Passende Langarmversion zum Kurzarmhemd PW202 | Material nach Öko-Tex® Standard 100 zertifiziert | WRAP zertifiziert

37 (14H), 38 (15), 39,5 (15H), 41 (16), 42 (16H), 43 (17), 44,5 (17H), 46 (18), 47 (18H), 48 (19), 50 (20), 53 (21), 56 (22)

BLACK WHITE

37 (14H), 38 (15), 39,5 (15H), 41 (16), 42 (16H), 43 (17), 44,5 (17H), 46 (18), 47 (18H), 48 (19)

AQUA	BURGUNDY	KHAKI	MID BLUE	ORANGE	RICH VIOLET	STEEL
AUBERGINE	DARK GREY	LIGHT BLUE	MOCHA	PINK	ROYAL	STRAWBERRY RED
BOTTLE	EMERALD	LILAC	NATURAL	PURPLE	SAPPHIRE	SUNFLOWER
BROWN	HOT PINK	LIME	NAVY	RED	SILVER	TURQUOISE

Farbe	Größen	1	ab 36 (46 (18) ab 12)	ab 360 (46 (18) ab 120)
White & Black	37 (14H)-44,5 (17H)	18,86	17,16	16,72
White & Black	46 (18)-48 (19)	18,86	17,16	16,72
White & Black	51 (20)-56 (22)	21,58	19,90	19,10
Coloured	37 (14H)-44,5 (17H)	20,54	18,86	18,10
Coloured	46 (18)-48 (19)	20,54	18,86	18,10

Kein Umtausch-/Rückgaberecht ausgepackter Hemden/Blusen



**PW302 | PR302 Ladies Poplin Blouse Short Sleeve (Damenbluse/Kurzarm)**

65% Polyester / 35% Baumwolle

34 (6), 36 (8), 38 (10), 40 (12), 42 (14), 44 (16), 48 (20), 50 (22), 52 (24), 54 (26)

105 g/m<sup>2</sup>

Premier Workwear

Easy-Care-Ausführung | Kurze Ärmel | Gleichfarbige Knöpfe | Weicher Kragen | Rund geschnittener Bund | Popelin-Gewebe | Tailliert mit Abnähern | Material nach Öko-Tex® Standard 100 zertifiziert | WRAP zertifiziert

AQUA	BROWN	HOT PINK	LIME	NAVY	RED	SILVER	TURQUOISE
AUBERGINE	BURGUNDY	KHAKI	MID BLUE	ORANGE	RICH VIOLET	STEEL	WHITE
BLACK	DARK GREY	LIGHT BLUE	MOCHA	PINK	ROYAL	STRAWBERRY RED	
BOTTLE	EMERALD	LILAC	NATURAL	PURPLE	SAPPHIRE	SUNFLOWER	

Farbe	Größen	1	ab 36 (50 (22) ab 12)	ab 360 (50 (22) ab 120)
White & Black	34 (6)-48 (20)	17,16	15,34	14,94
White & Black	50 (22)-54 (26)	19,12	17,56	17,08
Coloured	34 (6)-48 (20)	18,46	16,64	15,98
Coloured	50 (22)-54 (26)	20,42	18,86	18,10



**PW202 | PR202 Poplin Short Sleeve Shirt (Herrenhemd/Kurzarm)**

65% Polyester / 35% Baumwolle

37 (14H), 38 (15), 39,5 (15H), 41 (16), 42 (16H), 43 (17), 44,5 (17H), 46 (18), 47 (18H), 48 (19), 51 (20), 53 (21), 56 (22)

105 g/m<sup>2</sup>

Premier Workwear

Kurze Ärmel | Easy-Care-Ausführung | Alle Farben auch bei Damenbluse PW302 erhältlich | Gleichfarbige Knöpfe | Fronttasche in Brusthöhe auf der linken Seite | Verstärkter Kragen | Material nach Öko-Tex® Standard 100 zertifiziert | WRAP zertifiziert

37 (14H), 38 (15), 39,5 (15H), 41 (16), 42 (16H), 43 (17), 44,5 (17H), 46 (18), 47 (18H), 48 (19), 50 (20), 53 (21), 56 (22)

BLACK | WHITE

37 (14H), 38 (15), 39,5 (15H), 41 (16), 42 (16H), 43 (17), 44,5 (17H), 46 (18), 47 (18H), 48 (19)

AQUA	BURGUNDY	KHAKI	MID BLUE	ORANGE	RICH VIOLET	STEEL
AUBERGINE	DARK GREY	LIGHT BLUE	MOCHA	PINK	ROYAL	STRAWBERRY RED
BOTTLE	EMERALD	LILAC	NATURAL	PURPLE	SAPPHIRE	SUNFLOWER
BROWN	HOT PINK	LIME	NAVY	RED	SILVER	TURQUOISE

Farbe	Größen	1	ab 36 (46 (18) ab 12)	ab 360 (46 (18) ab 120)
White & Black	37 (14H)-44,5 (17H)	18,20	16,12	15,68
White & Black	46 (18)-56 (22)	18,20	16,12	15,68
Coloured	37 (14H)-44,5 (17H)	19,90	17,82	17,10
Coloured	46 (18)-48 (19)	19,90	17,82	17,10

Kein Umtausch-/Rückgaberecht ausgepackter Hemden/Blusen



**BEST SELLER**

**PW212 | PR212 Pilot Shirt Shortsleeve**

65% Polyester / 35% Baumwolle

**Kragenweiten:** 37 (14H), 38 (15), 39,5 (15H), 41 (16), 42 (16H), 43 (17), 44,5 (17H), 46 (18), 47 (18H), 48 (19)

105 g/m<sup>2</sup>

Premier Workwear

Schulterklappen (PW715) nicht im Lieferumfang enthalten | Verstärkter Kragen | Zwei Fronttaschen in Brusthöhe mit Knopf | Integrierte Stifftasche an linker Brusttasche | Easy-Care-Ausführung

BLACK LIGHT BLUE WHITE

Farbe	Größen	1	ab 36 (46 (18) ab 12)	ab 360 (46 (18) ab 120)
Coloured	37 (14H)-44,5 (17H)	17,54	16,32	15,68
Coloured	46 (18)-48 (19)	17,54	16,32	15,68



**PW210 | PR210 Pilot Shirt Longsleeve**

65% Polyester / 35% Baumwolle

**Kragenweiten:** 37 (14H), 38 (15), 39,5 (15H), 41 (16), 42 (16H), 43 (17), 44,5 (17H), 46 (18), 47 (18H), 48 (19)

105 g/m<sup>2</sup>

Premier Workwear

Schulterklappen (PW715) nicht im Lieferumfang enthalten | Verstärkter Kragen | Zwei Fronttaschen in Brusthöhe mit Knopf | Integrierte Stifftasche an linker Brusttasche | Klassischer Armabschluss mittels Knopf | Easy-Care-Ausführung | Material nach Öko-Tex® Standard 100 zertifiziert | WRAP zertifiziert

BLACK LIGHT BLUE WHITE

Farbe	Größen	1	ab 36 (46 (18) ab 12)	ab 360 (46 (18) ab 120)
Coloured	37 (14H)-44,5 (17H)	18,90	17,68	16,98
Coloured	46 (18)-48 (19)	18,90	17,68	16,98



**NEW**

**PW310 | PR310 Ladies Long Sleeve Pilot Shirt**

65% Polyester / 35% Baumwolle

**8, 10, 12, 14, 16, 18, 20, 22, 24, 26**

115 g/m<sup>2</sup>

Premier Workwear

Langärmeliges, pflegeleichtes Pilotenshirt für Damen | Steifer Kragen | 2 Brusttaschen mit geknöpften Klappen | Kombinierte Stifftasche auf der linken Brusttasche | Lange Ärmel | Riegel für Epauletten auf den Schultern | Pflegeleicht | Ergänzend zu PR2010 | Aus Material nach ÖKO-TEX® Standard 100 | WRAP-zertifiziert

WHITE

Farbe	Größen	1	ab 36 (50 (22) ab 12)	ab 360 (50 (22) ab 120)
White	36 (8)-48 (20)	19,72	18,50	17,76
White	50 (22)-54 (26)	19,72	18,50	17,76



**PW312 | PR312 Ladies Pilot Shirt Shortsleeve**

65% Polyester / 35% Baumwolle

**36(8), 38(10), 40(12), 42(14), 44(16), 46(18), 48(20), 50(22), 52(24), 54(26)**

115 g/m<sup>2</sup>

Premier Workwear

Schulterklappen (PW715) nicht im Lieferumfang enthalten | Zwei Brusttaschen | Linke Brusttasche mit Stifftasche | Easy-Care Material | Material nach Öko-Tex® Standard 100 zertifiziert | WRAP zertifiziert

BLACK WHITE

Farbe	Größen	1	ab 36 (50 (22) ab 12)	ab 360 (50 (22) ab 120)
Coloured	36 (8)-48 (20)	17,42	16,26	15,60
Coloured	50 (22)-54 (26)	17,42	16,26	15,60



**PW715 | PR715 Schulterklappen**

100% Polyester

**One Size**

Premier Workwear

Klettverschluss | Passend zu Hemden PW212 und PW210 bzw. Bluse PW312 | Ebene Veredelungs Oberfläche | Doppelpack

BLACK NAVY

Farbe	Größen	1	ab 100	ab 1000
Coloured	One Size	9,52	8,72	8,36

Kein Umtausch-/Rückgaberecht ausgepackter Hemden/Blusen



**Z946** | R-946M-0 **Langärmeliges körperbetontes Hemd**

97% Baumwolle / 3% Elasthan

**S (37/38), M (39/40), L (41/42), XL (43/44), XXL (45/46), 3XL (47/48), 4XL (49/50)**

140 g/m<sup>2</sup>

Russell Collection

Modisch körperbetontes Hemd | Gekämmte Baumwolle | Pflegeleichtes Stretchmaterial | Eleganter, halb ausgestellter Kragen | 7-Knopfleiste mit farblich abgestimmten Knöpfen | Abgeschrägte, doppelt geknöpfte Manschetten, dazu ein Knopf auf dem Manschettenaufschlag | Abgerundeter Saum | Ersatzknopf

BLACK	CHOCOLATE	PORT	WHITE
-------	-----------	------	-------

Farbe	Größen	1	ab 12	ab 120
Coloured	S (37/38)-4XL (49/50)	32,04	28,48	27,06



**Z946F** | R-946F-0 **Ladies Stretchy Bluse 3/4-Arm**

97% Baumwolle / 3% Elasthan

**XS (34), S (36), M (38), L (40), XL (42), XXL (44)**

140 g/m<sup>2</sup>

Russell Collection

Modisch körperbetonte Bluse mit abgerundetem Bund | Gekämmte Baumwolle | Pflegeleichtes Stretch-Material | Klassischer Kragen | 7-Knopfleiste mit farblich abgestimmten Knöpfen | 3/4 Ärmel mit geschlitzter Manschette | Abnäher am Rücken und auf der Vorderseite betonen den femininen Schnitt | Abgerundeter Saum | Ersatzknopf

BLACK	CHOCOLATE	PORT	WHITE
-------	-----------	------	-------

Farbe	Größen	1	ab 12	ab 120
Coloured	XS-XXL	31,12	27,66	26,28



**Z947** | R-947M-0 **Kurzärmeliges körperbetontes Hemd**

97% Baumwolle / 3% Elasthan

**S (37/38), M (39/40), L (41/42), XL (43/44), XXL (45/46), 3XL (47/48), 4XL (49/50)**

140 g/m<sup>2</sup>

Russell Collection

Modisch körperbetontes Hemd | Kurzarmversion des Artikels Z946 | Gekämmte Baumwolle | Pflegeleichtes Stretchmaterial | 7-Knopfleiste mit farblich abgestimmten Knöpfen | Schicker, halb ausgestellter 1-Knopf-Kragen | Abgerundeter Saum | Ersatzknopf

BLACK	CHOCOLATE	PORT	WHITE
-------	-----------	------	-------

Farbe	Größen	1	ab 12	ab 120
Coloured	S (37/38)-4XL (49/50)	29,50	26,24	24,94



**Z947F** | R-947F-0 **Stretchy Bluse Kurzarm**

97% Baumwolle / 3% Elasthan

**XS (34), S (36), M (38), L (40), XL (42), XXL (44)**

140 g/m<sup>2</sup>

Russell Collection

Modisch körperbetonte Bluse | Gekämmte Baumwolle | Kurze, angeschnittene Ärmel | Rückenabnäher extra tief platziert für optimale Verdelung im oberen Bereich | Pflegeleichtes Stretchmaterial | Abnäher am Rücken und auf der Vorderseite | 7-Knopfleiste mit farblich abgestimmten Knöpfen | Klassischer Kragen mit einem Knopf | Abgerundeter Saum | Ersatzknopf

BLACK	CHOCOLATE	PORT	WHITE
-------	-----------	------	-------

Farbe	Größen	1	ab 12	ab 120
Coloured	XS-XXL	28,66	25,48	24,22



**BEST SELLER**

**Z960** | R-960M-0 **Ultimate Stretch Hemd Langarm**

75% Baumwolle / 25% Polyester

**S, M, L, XL, XXL, 3XL, 4XL**

White 125 g/m<sup>2</sup>, Coloured 130 g/m<sup>2</sup>

Russell Collection

Hochwertiges Hemd aus 75% Baumwolle und 25% Elastomultiester-Faser LYCRA® T400® | Ausgezeichnete Formbewahrung für anhaltenden Sitz | Feuchtigkeitsableitend für kühlen Komfort | Schmale Knopfleiste | Körperbetonter Schnitt | Schmale "New Kent" Kragenform | Abnäher hinten | Eckige Manschetten | Option für Manschettenknöpfe | Pflegeleichtes Material

BLACK	WHITE
-------	-------

Farbe	Größen	1	ab 12	ab 120
Coloured	S (37/38)-4XL (49/50)	37,80	33,64	31,96



**Z960F** | R-960F-0 **Ultimate Stretch Bluse Langarm**

75% Baumwolle / 25% Polyester

**XS, S, M, L, XL, XXL, 3XL, 4XL**

White 125 g/m<sup>2</sup>, Coloured 130 g/m<sup>2</sup>

Russell Collection

Hochwertige Bluse aus 75% Baumwolle und 25% Elastomultiester-Faser LYCRA® T400® | Ausgezeichnete Formbewahrung für anhaltenden Sitz | Feuchtigkeitsableitend für kühlen Komfort | Körperbetonter Schnitt | Schlichter, moderner Kragen | Verdeckte Knopfleiste | Abnäher hinten | Cocktail-Manschetten | Keine Seitennähte | Pflegeleichtes Material

BLACK	WHITE
-------	-------

Farbe	Größen	1	ab 12	ab 120
Coloured	XS-4XL	36,74	32,68	31,06

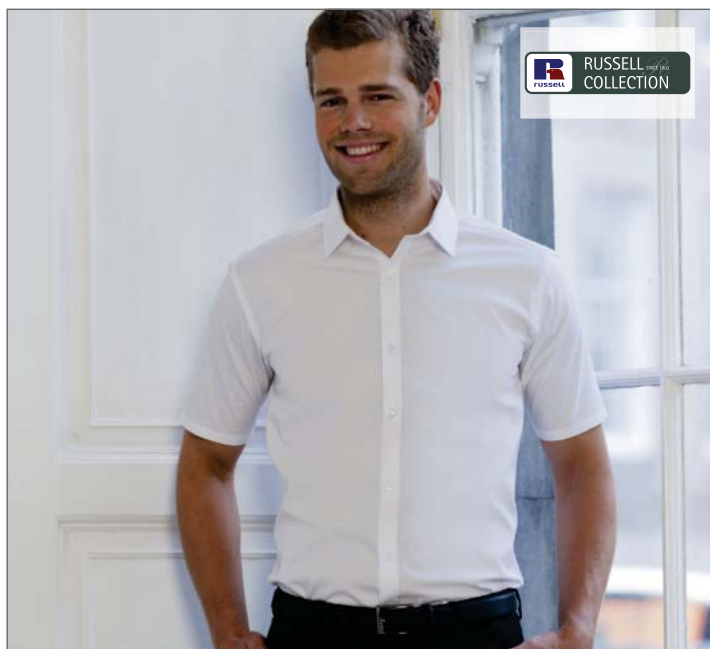

RUSSELL COLLECTION

**Z961** | R-961M-0 **Ultimate Stretch Hemd Kurzarm**

75% Baumwolle / 25% Polyester

**S, M, L, XL, XXL, 3XL, 4XL**

White 125 g/m<sup>2</sup>, Coloured 130 g/m<sup>2</sup>

Russell Collection

Hochwertiges Hemd aus 75% Baumwolle und 25% Elastomultiester-Faser LYCRA® T400® | Ausgezeichnete Formbewahrung für anhaltenden Sitz | Feuchtigkeitsableitend für kühlen Komfort | Schmale "New Kent" Kragenform | Körperbetonter Schnitt | Schmale Knopfleiste | Abnäher hinten | Pflegeleichtes Material

BLACK WHITE

Farbe	Größen	1	ab 12	ab 120
Coloured	S (37/38)-4XL (49/50)	35,34	31,40	29,84



RUSSELL COLLECTION

**Z961F** | R-961F-0 **Ultimate Stretch Bluse Kurzarm**

75% Baumwolle / 25% Polyester

**XS, S, M, L, XL, XXL, 3XL, 4XL**

White 125 g/m<sup>2</sup>, Coloured 130 g/m<sup>2</sup>

Russell Collection

Hochwertige Bluse aus 75% Baumwolle und 25% Elastomultiester-Faser LYCRA® T400® | Ausgezeichnete Formbewahrung für anhaltenden Sitz | Feuchtigkeitsableitend für kühlen Komfort | Körperbetonter Schnitt | Schlichter, moderner Kragen | Verdeckte Knopfleiste | Keine Seitennähte | Abnäher hinten | Pflegeleichtes Material

BLACK WHITE

Farbe	Größen	1	ab 12	ab 120
Coloured	XS-4XL	34,32	30,50	28,98



SOL'S®  
the Fair | spirit

**L630** | 17020 **Damen Stretch-Kurzarmbluse Excess**

97% Baumwolle / 3% Elasthan

**XS, S, M, L, XL, XXL**

140 g/m<sup>2</sup>

SOL'S

Femininer und trendig anliegender Schnitt | Pflegeleicht und fast bügelfrei | Knopfleiste mit sieben farblich abgestimmten Knöpfen | Ein Knopf am Kragen | Abnäher vorne und hinten | Gewebtes Etikett

BLACK CARDINAL RED MEDIUM BURGUNDY  
BRIGHT SKY DARK BROWN WHITE

Farbe	Größen	1	ab 20	ab 200
Coloured	XS-XXL	28,06	23,78	22,82



SOL'S®  
the Fair | spirit

**L631** | 17010 **Damen Stretch-3/4-Armbluse Effect**

97% Baumwolle / 3% Elasthan

**XS, S, M, L, XL, XXL**

140 g/m<sup>2</sup>

SOL'S

Femininer und trendig anliegender Schnitt | Pflegeleicht und fast bügelfrei | Knopfleiste mit sieben farblich abgestimmten Knöpfen | Ein Knopf am Kragen | Knopfloser 3/4 Ärmel mit Schlitz und Aufschlag | Abnäher vorne und hinten | Gewebtes Etikett

BLACK CARDINAL RED MEDIUM BURGUNDY  
BRIGHT SKY DARK BROWN WHITE

Farbe	Größen	1	ab 20	ab 200
Coloured	XS-XXL	28,14	23,84	22,88



**L633** | 17000 **Herren Stretch-Langarmhemd Brighton**

97% Baumwolle / 3% Elasthan

**S, M, L, XL, XXL, 3XL, 4XL**

140 g/m<sup>2</sup>

SOL'S

Trendiger, körperbetonter Schnitt | Pflegeleicht und fast bügelfrei | Knopfleiste mit sieben farblich abgestimmten Knöpfen | Halb offener, italienischer Kragen mit einem Knopf | Manschetten mit zwei Knöpfen und einem Knopf am Ärmelschlitz | Gewebtes Etikett

BLACK	CARDINAL RED	MEDIUM BURGUNDY
BRIGHT SKY	DARK BROWN	WHITE

Farbe	Größen	1	ab 20	ab 200
Coloured	S-4XL	28,56	24,20	23,22



**L632** | 17030 **Herren Stretch-Kurzarmhemd Broadway**

97% Baumwolle / 3% Elasthan

**S, M, L, XL, XXL, 3XL, 4XL**

140 g/m<sup>2</sup>

SOL'S

Trendiger, körperbetonter Schnitt | Pflegeleicht und fast bügelfrei | Knopfleiste mit sieben farblich abgestimmten Knöpfen | Halb offener Kragen mit einem Knopf | Gewebtes Etikett

BLACK	CARDINAL RED	MEDIUM BURGUNDY
BRIGHT SKY	DARK BROWN	WHITE

Farbe	Größen	1	ab 20	ab 200
Coloured	S-4XL	28,06	23,78	22,82



**L634** | 17015 **Ladies Long Sleeved Stretch Shirt Eden**

97% Baumwolle / 3% Elasthan

**XS, S, M, L, XL, XXL**

140 g/m<sup>2</sup>

SOL'S

Figurbetont | Knopfleiste in sieben farblich abgestimmten Knöpfen | Ein Knopf am Kragen | Zwei Knöpfe an Armabschlüssen | Abnäher vorne und hinten

BLACK	DARK BROWN	WHITE
BRIGHT SKY	MEDIUM BURGUNDY	

Farbe	Größen	1	ab 20	ab 200
Coloured	XS-XXL	28,56	24,20	23,22





**K122** | KK122 **Men's Bar Shirt Mandarin-Collar Shortsleeve**

57% Baumwolle / 40% Polyester / 3% Elasthan

**37 (S/14H), 38/40 (M/15-15H), 41/42 (L/16-16H), 43/44 (XL/17-17H), 45/47 (XXL/18-18H)**

120 g/m<sup>2</sup>

Bargear

Stretchmaterial für angenehmen Tragekomfort | Leicht verstärkter Asia-Kragen | Verdeckte Knopfleiste | Sattelnahat | Längeres Rückenteil | Halbrunder Saum | Doppelt gelegte Seiten- und Ärmelnähte | Ersatzknopf | Öko-Tex® Standard 100 zertifiziert

BLACK

Farbe	Größen	1	ab 24	ab 240
Black	37 (S/14H)-45/47 (XXL/18-18H)	30,58	27,50	26,12



**K123** | KK123 **Men's Bar Shirt Mandarin-Collar Longsleeve**

57% Baumwolle / 40% Polyester / 3% Elasthan

**37 (S/14H), 38/40 (M/15-15H), 41/42 (L/16-16H), 43/44 (XL/17-17H), 45/47 (XXL/18-18H)**

120 g/m<sup>2</sup>

Bargear

Stretchmaterial für angenehmen Tragekomfort | Leicht verstärkter Asia-Kragen | Verdeckte Knopfleiste | Zwei Plisseefalten auf dem Rücken | Doppelte Seiten- und Ärmelnähte | Sattelnahat | Ersatzknopf | Öko-Tex® Standard 100 zertifiziert

BLACK

Farbe	Größen	1	ab 24	ab 240
Black	37 (S/14H)-45/47 (XXL/18-18H)	32,80	29,50	28,02



**K736** | KK736 **Women's Bar Shirt Mandarin Collar Shortsleeve**

57% Baumwolle / 40% Polyester / 3% Elasthan

**34 (XS/8), 36 (S/10), 38 (M/12), 40 (L/14), 42 (XL/16), 44 (XXL/18), 46 (3XL/20)**

120 g/m<sup>2</sup>

Bargear

Stretchmaterial für angenehmen Tragekomfort | Leicht verstärkter Asia-Kragen | Verdeckte Knopfleiste | Abgerundeter Saum | Längeres Rückenteil | Seitenschlitze | Ersatzknopf | Öko-Tex® Standard 100 zertifiziert

BLACK

Farbe	Größen	1	ab 24	ab 240
Black	34 (XS/8)-46 (3XL/20)	26,12	23,50	22,32



**K740** | KK740 **Women's Bar Shirt Mandarin Collar Longsleeve**

57% Baumwolle / 40% Polyester / 3% Elasthan

**34 (XS/8), 36 (S/10), 38 (M/12), 40 (L/14), 42 (XL/16), 44 (XXL/18), 46 (3XL/20)**

120 g/m<sup>2</sup>

Bargear

Stretchmaterial für angenehmen Tragekomfort | Leicht verstärkter Asia-Kragen | Verdeckte Knopfleiste | Abgerundeter Saum | Längeres Rückenteil | Seitenschlitze | Ersatzknopf | Öko-Tex® Standard 100 zertifiziert

BLACK

Farbe	Größen	1	ab 24	ab 240
Black	34 (XS/8)-46 (3XL/20)	28,80	25,90	24,60



**K121** | KK121 **Men's Bar Shirt Longsleeve**

57% Baumwolle / 40% Polyester / 3% Elasthan

**37 (S/14H), 38/40 (M/15-15H), 41/42 (L/16-16H), 43/44 (XL/17-17H), 45/47 (XXL/18-18H)**

120 g/m<sup>2</sup> Bargear

Stretchmaterial für angenehmen Tragekomfort | Verstärkter Kragen | Verstellbare Manschetten | Längeres Rückenteil | Keine Rückenfallen | Doppelt gelegte Seitennähte | Weblabel im Nacken | Ersatzknopf | Öko-Tex® Standard 100 zertifiziert

**BLACK**

Farbe	Größen	1	ab 24	ab 240
Black	37 (S/14H)-45/47 (XXL/18-18H)	32,80	29,50	28,02



**K120** | KK120 **Men's Bar Shirt Shortsleeve**

57% Baumwolle / 40% Polyester / 3% Elasthan

**37 (S/14H), 38/40 (M/15-15H), 41/42 (L/16-16H), 43/44 (XL/17-17H), 45/47 (XXL/18-18H)**

120 g/m<sup>2</sup> Bargear

Stretchmaterial für angenehmen Tragekomfort | Modisch kurz und körperbetont geschnitten | Verstärkter Kragen | Doppelnähte an Ärmeln und Seiten | Längeres Rückenteil | Ersatzknopf | Öko-Tex® Standard 100 zertifiziert

**BLACK**

Farbe	Größen	1	ab 24	ab 240
Black	37 (S/14H)-45/47 (XXL/18-18H)	31,02	27,90	26,50



**K738** | KK738 **Women's Bar Shirt Longsleeve**

57% Baumwolle / 40% Polyester / 3% Elasthan

**34 (XS/8), 36 (S/10), 38 (M/12), 40 (L/14), 42 (XL/16), 44 (XXL/18), 46 (3XL/20)**

120 g/m<sup>2</sup> Bargear

Stretchmaterial für angenehmen Tragekomfort | Körperbetont geschnitten | Leicht verstärkter Kragen | Verstellbare Manschetten mit zwei Knöpfen | Längeres Rückenteil | Halbrunder Saum | Sattelnäht | Doppelt gelegte Seiten- und Ärmelnähte | Öko-Tex® Standard 100 zertifiziert

**BLACK**

Farbe	Größen	1	ab 24	ab 240
Black	34 (XS/8)-46 (3XL/20)	30,00	27,00	25,66



**K735** | KK735 **Women's Bar Shirt Shortsleeve**

57% Baumwolle / 40% Polyester / 3% Elasthan

**34 (XS/8), 36 (S/10), 38 (M/12), 40 (L/14), 42 (XL/16), 44 (XXL/18), 46 (3XL/20)**

120 g/m<sup>2</sup> Bargear

Stretchmaterial für angenehmen Tragekomfort | Leicht taillierter Schnitt | Leicht verstärkter Kragen | Verdeckte Knopfleiste | Längeres Rückenteil | Abgerundeter Saum | Gewebtes Label | Ersatzknopf | Öko-Tex® Standard 100 zertifiziert

**BLACK**

Farbe	Größen	1	ab 24	ab 240
Black	34 (XS/8)-46 (3XL/20)	26,12	23,50	22,32



KUSTOM KIT.  
bargear.

**K745** | KK745 **Women's Bar Shirt 3/4-Sleeve**

57% Baumwolle / 40% Polyester / 3% Elasthan

**34 (XS/8), 36 (S/10), 38 (M/12), 40 (L/14), 42 (XL/16), 44 (XXL/18), 46 (3XL/20)**

120 g/m<sup>2</sup>

Bargear

Stretchmaterial für angenehmen Tragekomfort | Taillierter Schnitt | Leicht verstärkter, offener Kragen | Abgerundeter Saum | Längeres Rückenteil | Gewebtes Label | Ersatzknopf | Öko-Text® Standard 100 zertifiziert

BLACK

Farbe	Größen	1	ab 24	ab 240
Black	34 (XS/8)-46 (3XL/20)	26,58	23,90	22,70



KUSTOM KIT.  
bargear.

**K795** | KK795 **Women's Bar Shirt Cap-Sleeve**

57% Baumwolle / 40% Polyester / 3% Elasthan

**34 (XS/8), 36 (S/10), 38 (M/12), 40 (L/14), 42 (XL/16), 44 (XXL/18), 46 (3XL/20)**

120 g/m<sup>2</sup>

Bargear

Damenbluse mit kurzen Flügelärmeln | Taillierter Schnitt mit seitlichen Abnähern und Elasthan-Anteil für eine elegante Passform | Leicht verstärkter, offener Kragen | Längeres Rückenteil | Abgerundeter Saum | Öko-Text® Standard 100 zertifiziert

BLACK

Farbe	Größen	1	ab 24	ab 240
Black	34 (XS/8)-46 (3XL/20)	28,80	25,90	24,60



B&C  
COLLECTION

**BCSW520** | SW520 **Bluse Milano / Women**

97% Baumwolle / 3% Elasthan

**XS (34), S (36), M (38), L (40), XL (42), XXL (44)**

135 g/m<sup>2</sup>

B&C

Popelinebluse mit Dreiviertelarm | Baumwoll-/Elasthanmaterial mit Stretch | Farblich abgestimmte Knöpfe | Femininer Schnitt | Keine Falten auf Rückseite für optimales Bedrucken und Besticken | Zwei Ersatzknöpfe | Bei 40 °C waschbar

BLACK DEEP RED NAVY WHITE

Farbe	Größen	1	ab 20	ab 200
Coloured	XS (34)-XXL (44)	31,38	27,50	26,50



B&C  
COLLECTION

**BCSM580** | SM580 **Hemd London / Men**

97% Baumwolle / 3% Elasthan

**S, M, L, XL, XXL**

135 g/m<sup>2</sup>

B&C

Popelinehemd mit Langarm | Baumwoll-/Elasthanmaterial mit Stretch | Farblich abgestimmte Knöpfe | Körperbetonte Passform | Keine Falten auf Rückseite für optimales Bedrucken und Besticken | Zwei Ersatzknöpfe | Bei 40 °C waschbar

BLACK DEEP RED NAVY WHITE

Farbe	Größen	1	ab 20	ab 200
Coloured	S-XXL	31,38	27,50	26,50



**BEST  
SELLER**

**BCSWP23 | SWP23 Poplin Shirt Black Tie Long Sleeve / Women**

97% Baumwolle / 3% Elasthan

**XS (34), S (36), M (38), L (40), XL (42), XXL (44), 3XL (46), 4XL (48)**

135 g/m<sup>2</sup>

B&C

Weicher Damenkragen | Im Kreuzstich angenähte, passende Knöpfe mit Perlmutter-Effekt | Verstellbare, eckige Manschetten mit zwei Knöpfen und dünnen, quadratisch geformten Stulpen | Zusätzliche Knopflöcher für Manschettenknöpfe | Abnäher im Brust- und Rückenbereich für eine weibliche Silhouette | Horizontales letztes Knopfloch | Baumwoll-Elastan-Popeline

Farbe	Größen	1	ab 10	ab 100
Coloured	XS (34)-4XL (48)	31,72	26,64	24,94



**BCSMP21 | SMP21 Poplin Shirt Black Tie Long Sleeve / Men**

97% Baumwolle / 3% Elasthan

**S, M, L, XL, XXL, 3XL, 4XL**

135 g/m<sup>2</sup>

B&C

Cutaway-Kragen mit zwei Knöpfen | Im Kreuzstich angenähte, passende Knöpfe mit Perlmutter-Effekt | Verstellbare, eckige Manschetten mit zwei Knöpfen und quadratisch geformten Stulpen | Zusätzliche Knopflöcher für Manschettenknöpfe | Gerader Untersaum | Tunnelnähte innen für perfekte Endverarbeitung | Horizontales letztes Knopfloch | Eckig geformte und seitliche Verstärkung am Hemdsaum unten | Kürzere Länge, kann auch über dem Hosensbund getragen werden | Abnäher am Rückenteil | Baumwoll-Elastan-Popeline

Farbe	Größen	1	ab 10	ab 100
Coloured	S (37/38)-4XL (49/50)	31,72	26,64	24,94



**BCSMP22 | SMP22 Poplin Shirt Black Tie Short Sleeve / Men**

97% Baumwolle / 3% Elasthan

**S, M, L, XL, XXL, 3XL, 4XL**

135 g/m<sup>2</sup>

B&C

Cutaway-Kragen | Im Kreuzstich angenähte, passende Knöpfe mit Perlmutter-Effekt | Doppelter Ärmelsaum | Gerader Untersaum | Tunnelnähte innen für perfekte Endverarbeitung | Horizontales letztes Knopfloch | Eckig geformte und seitliche Verstärkung am Hemdsaum unten | Geschwungener Saum unten | Kürzere Länge, kann auch über dem Hosensbund getragen werden | Abnäher am Rückenteil | Baumwoll-Elastan-Popeline

Farbe	Größen	1	ab 10	ab 100
Coloured	S (37/38)-4XL (49/50)	29,52	24,94	23,34



**BCSWP24** | SWP24 **Poplin Shirt Black Tie Short Sleeve / Women**

97% Baumwolle / 3% Elasthan

**XS (34), S (36), M (38), L (40), XL (42), XXL (44), 3XL (46), 4XL (48)**

135 g/m<sup>2</sup>

B&C

Weicher Damenkragen | Im Kreuzstich angenähte, passende Knöpfe mit Perlmutter-Effekt | Doppelte Ärmelmanschette | Abnäher im Brust- und Rückenbereich für eine weibliche Silhouette | Horizontales letztes Knopfloch | Baumwoll-Elastan-Popeline



**Z954F** | R-954F-0 **Körperbetonte Bluse aus Tencel® mit 3/4-Ärmeln**

54% Baumwolle / 46% Lyocell

**XS (34), S (36), M (38), L (40), XL (42), XXL (44)**

136 g/m<sup>2</sup>

Russell Collection

Gekämmte Baumwolle/Tencel® Lyocell | Körperbetont geschnitten mit Abnähern auf Brusthöhe, am Rücken und am Saum | Pflegeleichtes Material (Easy Care) | Weiche Bluse | Großzügig geschnittener Kragen mit langen Spitzen | Satinband in kräftigem Rosa an der Kragennaht (Weiß bei weißer Bluse) | Eckige, breite Manschetten mit Seitenschlitzen für optimale Beweglichkeit | V-förmiger Seiteneinsatz am Saum | Ersatzknopf | Abgerundeter Bund

BLACK	COFFEE BEAN	LUXURIOUS RED	WHITE
-------	-------------	---------------	-------

Farbe	Größen	1	ab 10	ab 100
Coloured	XS (34)-4XL (48)	29,52	24,94	23,34

BLACK	CHOCOLATE	NAVY	WHITE
-------	-----------	------	-------

Farbe	Größen	1	ab 12	ab 120
Coloured	XS-XXL	44,12	39,26	37,30



**Z955F** | R-955F-0 **Körperbetonte kurzärmelige Bluse aus Tencel®**

54% Baumwolle / 46% Lyocell

**XS (34), S (36), M (38), L (40), XL (42), XXL (44)**

136 g/m<sup>2</sup>

Russell Collection

Gekämmte Baumwolle/Tencel® Lyocell | Körperbetont geschnitten mit Abnähern auf Brusthöhe, am Rücken und am Saum | Pflegeleichtes Material (Easy Care) | Weiche Bluse | Großzügig geschnittener Kragen mit langen Spitzen | Satinband in kräftigem Rosa an der Kragennaht (Weiß bei weißer Bluse) | Angeschnittene kurze Ärmel | V-förmiger Seiteneinsatz am Saum, abgerundeter Bund | Ersatzknopf



**Z955** | R-955M-0 **Körperbetontes kurzärmeliges Hemd aus Tencel®**

54% Baumwolle / 46% Lyocell

**S (37/38), M (39/40), L (41/42), XL (43/44), XXL (45/46), 3XL (47/48), 4XL (49/50)**

136 g/m<sup>2</sup>

Russell Collection

Gekämmte Baumwolle/Tencel® Lyocell | Körperbetonter Schnitt | Stäbchenverstärkter, halb ausgestellter Kragen mit zwei Knöpfen | 7-Knopfleiste mit farblich passenden Knöpfen | Satinband in kräftigem Rosa entlang der Kragennaht (Weiß bei weißem Hemd) | Seitliche Konturennahte und Abnäher am Rücken | V-förmiger Seiteneinsatz am Saum | Eingenähte Box-Pleat auf der Rückseite der Ärmel | V-förmige Einkerbung am Ärmelsaum | Ersatzknopf

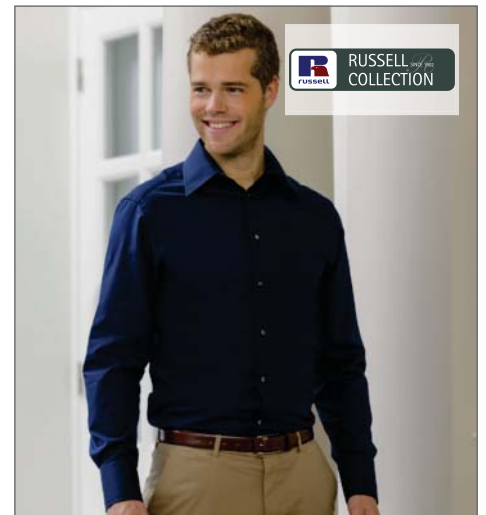

**Z954** | R-954M-0 **Körperbetontes langärmeliges Hemd aus Tencel®**

54% Baumwolle / 46% Lyocell

**S (37/38), M (39/40), L (41/42), XL (43/44), XXL (45/46), 3XL (47/48), 4XL (49/50)**

136 g/m<sup>2</sup>

Russell Collection

Gekämmte Baumwolle/Tencel® Lyocell | Figurnaher Schnitt | Pflegeleichtes Material (Easy Care) | Stäbchenverstärkter halb ausgestellter Kragen mit zwei Knöpfen | 7-Knopfleiste mit farblich passenden Knöpfen | Satinband in kräftigem Rosa entlang der Kragennaht (Weiß bei weißem Hemd) | Abgeschrägte doppelt geknöpfte Manschetten | Seitliche Konturennahte und Abnäher am Rücken | V-förmiger Seiteneinsatz am Saum | Eingenähte Box-Pleat auf der Rückseite des Ärmels | Ersatzknopf

BLACK	NAVY
CHOCOLATE	WHITE

Farbe	Größen	1	ab 12	ab 120
Coloured	XS-XXL	38,12	33,90	32,22

BLACK	NAVY
CHOCOLATE	WHITE

Farbe	Größen	1	ab 12	ab 120
Coloured	S (37/38)-4XL (49/50)	39,24	34,88	33,14

BLACK	NAVY
CHOCOLATE	WHITE

Farbe	Größen	1	ab 12	ab 120
Coloured	S (37/38)-4XL (49/50)	45,42	40,40	38,38



**L602** | 00551 **Long Sleeve Shirt Business Men**

100% Baumwolle

**S, M, L, XL, XXL, 3XL, 4XL**

120 g/m<sup>2</sup>

SOL'S

100% Mikro-Twill Baumwolle | Bügelfrei | Gerader Schnitt | Klassischer 2-Knopf-Kragen | Knopfleiste mit sieben Ton-in-Ton Knöpfen | Verstellbare Manschetten mit zwei Knöpfen | Brusttasche | Zwei Falten am Rücken | Abgerundeter Saum

<b>BLACK</b>	<b>TITANIUM GREY</b>
<b>BRIGHT SKY</b>	<b>WHITE</b>

Farbe	Größen	1	ab 20	ab 200
Coloured	S-4XL	37,42	31,54	30,24



**L603** | 00554 **Long Sleeve Shirt Business Women**

100% Baumwolle

**XS, S, M, L, XL, XXL, 3XL**

120 g/m<sup>2</sup>

SOL'S

100% Mikro-Twill Baumwolle | Bügelfrei | Gerader Schnitt | Klassischer Kragen | Sieben Ton-in-Ton Knöpfe | Verstellbare Manschetten mit zwei Knöpfen | Brusttasche | Zwei Brustabnäher | Abgerundeter Saum

<b>BLACK</b>	<b>TITANIUM GREY</b>
<b>BRIGHT SKY</b>	<b>WHITE</b>

Farbe	Größen	1	ab 20	ab 200
Coloured	XS-3XL	37,42	31,54	30,24



**L640** | 16080 **Twillhemd Brooklyn**

100% Baumwolle

**S, M, L, XL, XXL, 3XL, 4XL**

140 g/m<sup>2</sup>

SOL'S

Klassischer Kragen mit zwei Knöpfen | Brusttasche links | Sieben farblich abgestimmte Knöpfe | Zwei Ersatzknöpfe innen | Angerauter Baumwoll-Twill

<b>BEIGE</b>	<b>BOTTLE GREEN</b>	<b>FRENCH NAVY</b>	<b>ROYAL BLUE</b>
<b>BLACK</b>	<b>CHOCOLATE</b>	<b>RED</b>	<b>WHITE</b>

Farbe	Größen	1	ab 20	ab 200
Coloured	S-4XL	23,84	20,20	19,38



**L645** | 16090 **Twillhemd Bel-Air**

100% Baumwolle

**S, M, L, XL, XXL, 3XL, 4XL**

165 g/m<sup>2</sup>

SOL'S

Zwei Ersatzknöpfe innen | Klassisch sportlicher Stil | Klassischer Kragen mit zwei Knöpfen | Brusttasche links | Knopfleiste mit sieben farblich abgestimmten Knöpfen | Gewebtes Etikett | Manschetten mit zwei verstellbaren Knöpfen und einem Knopf am Ärmelschlitz | Angerauter Baumwoll-Twill

<b>BEIGE</b>	<b>BOTTLE GREEN</b>	<b>FRENCH NAVY</b>	<b>WHITE</b>
<b>BLACK</b>	<b>CHOCOLATE</b>	<b>ROYAL BLUE</b>	

Farbe	Größen	1	ab 20	ab 200
Coloured	S-4XL	26,78	22,70	21,78



**BCSMT81** | SMT81 **Twill Shirt Sharp Long Sleeve / Men**

100% Baumwolle

**S, M, L, XL, XXL, 3XL, 4XL**

130 g/m<sup>2</sup>

B&C

Halber Cutaway-Kragen | Im Kreuzstich angenähte, passende Knöpfe mit Perlmutt-Effekt | Verstellbare, eckige Manschetten mit zwei Knöpfen und quadratisch geformten Stulpen | Zusätzliche Knopflöcher für Manschettenknöpfe | Mit exklusivem B&C Tie-Fix© | Brusttasche links | Passe hinten mit zwei seitlichen und doppelt genähten Falten | Tunnelnähte innen für perfekte Endverarbeitung | Horizontales letztes Knopfloch | Eckig geformte und seitliche Verstärkung am Hemdsaum unten | Geschwungener Saum unten | Twill 100% Baumwolle

BLACK	DEEP RED	WHITE
DARK GREY (SOLID)	NAVY	

Farbe	Größen	1	ab 10	ab 100
Coloured	S (37/38)-4XL (49/50)	31,04	26,20	25,38



**BCSMT82** | SMT82 **Twill Shirt Sharp Short Sleeve / Men**

100% Baumwolle

**S, M, L, XL, XXL, 3XL, 4XL**

130 g/m<sup>2</sup>

B&C

Halber Cutaway-Kragen | Im Kreuzstich angenähte, passende Knöpfe mit Perlmutt-Effekt | Doppelter Ärmelsaum mit doppelter Steppnaht | Mit exklusivem B&C Tie-Fix© | Brusttasche links | Passe hinten mit zwei seitlichen und doppelt genähten Falten | Tunnelnähte innen für perfekte Endverarbeitung | Horizontales letztes Knopfloch | Eckig geformte und seitliche Verstärkung am Hemdsaum unten | Geschwungener Saum unten | Twill 100% Baumwolle

BLACK	DEEP RED	WHITE
DARK GREY (SOLID)	NAVY	

Farbe	Größen	1	ab 10	ab 100
Coloured	S (37/38)-4XL (49/50)	27,82	23,78	22,92



**BCSWT83** | SWT83 **Twill Shirt Sharp Long Sleeve / Women**

100% Baumwolle

**XS (34), S (36), M (38), L (40), XL (42), XXL (44), 3XL (46), 4XL (48)**

130 g/m<sup>2</sup>

B&C

Weicher Damenkragen | Im Kreuzstich angenähte, passende Knöpfe mit Perlmutt-Effekt | Verstellbare, eckige Manschetten mit zwei Knöpfen und dünnen, quadratisch geformten Stulpen | Zusätzliche Knopflöcher für Manschettenknöpfe | Abnäher im Brust- und Rückenbereich für eine weibliche Silhouette | Horizontales letztes Knopfloch | Twill 100% Baumwolle

BLACK	DEEP RED	WHITE
DARK GREY (SOLID)	NAVY	

Farbe	Größen	1	ab 10	ab 100
Coloured	XS (34)-4XL (48)	31,04	26,20	25,38



**BCSWT84** | SWT84 **Twill Shirt Sharp Short Sleeve / Women**

100% Baumwolle

**XS (34), S (36), M (38), L (40), XL (42), XXL (44), 3XL (46), 4XL (48)**

130 g/m<sup>2</sup>

B&C

Weicher Damenkragen | Im Kreuzstich angenähte, passende Knöpfe mit Perlmutt-Effekt | Doppelter Ärmelmanschette | Abnäher im Brust- und Rückenbereich für eine weibliche Silhouette | Horizontales letztes Knopfloch | Twill 100% Baumwolle

BLACK	DEEP RED	WHITE
DARK GREY (SOLID)	NAVY	

Farbe	Größen	1	ab 10	ab 100
Coloured	XS (34)-4XL (48)	27,82	23,78	22,92



**Z957F** | R-957F-0 **Bügelfreie kurzärmelige Damenbluse**

100% Baumwolle

**XS (34), S (36), M (38), L (40), XL (42), XXL (44), 3XL (46), 4XL (48)**

120 g/m<sup>2</sup>

Russell Collection

Baumwoll-Mikro-Twill (gekämmte Baumwolle) | Taillierter, femininer Schnitt | Absolut bügelfreies Material | Modischer, großzügig geschnittener Kragen mit langen Spitzen | Modischer Doppelknopf-Verschluss | Doppelt umgelegter Ärmelsaum | Abgerundeter Saum | Ersatzknopf

BLACK	BRIGHT SKY	CLASSIC PINK	WHITE
-------	------------	--------------	-------

Farbe	Größen	1	ab 12	ab 120
Coloured	XS-4XL	40,54	36,08	34,28



**Z957** | R-957M-0 **Bügelfreies kurzärmeliges Herrenhemd**

100% Baumwolle

**S (37/38), M (39/40), L (41/42), XL (43/44), XXL (45/46), 3XL (47/48), 4XL (49/50)**

120 g/m<sup>2</sup>

Russell Collection

Baumwoll-Mikro-Twill (gekämmte Baumwolle) | Absolut bügelfreies Material | Button-Down-Kragen | Brusttasche links | Doppelt umgelegter Ärmelsaum | Abgerundeter Saum | Rückwärtige Schulterpasse mit zwei seitlich in die Passe eingelegten Falten | Ersatzknopf | Klassischer Schnitt

BLACK	BRIGHT SKY	CLASSIC PINK	WHITE
-------	------------	--------------	-------

Farbe	Größen	1	ab 12	ab 120
Coloured	S (37/38)-4XL (49/50)	41,74	37,14	35,30

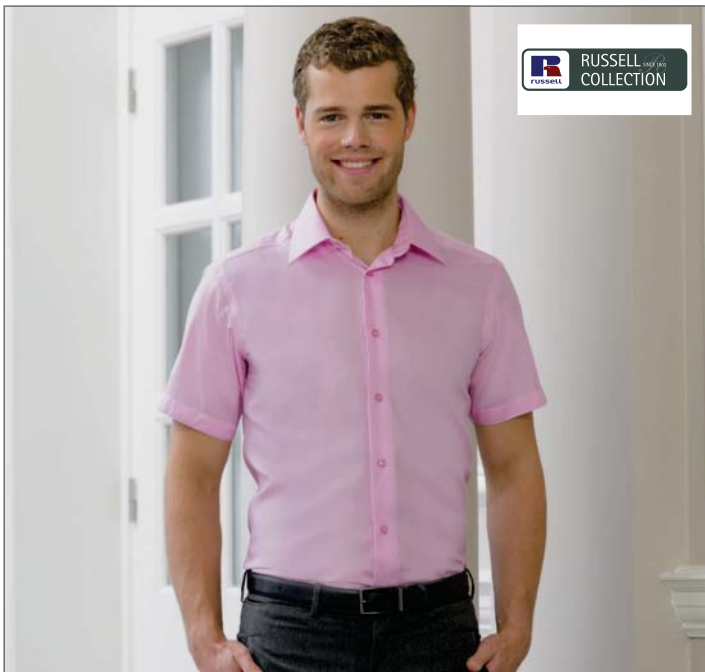

**Z959** | R-959M-0 **Bügelfreies tailliertes Hemd Kurzarm**

100% Baumwolle

**S (37/38), M (39/40), L (41/42), XL (43/44), XXL (45/46), 3XL (47/48), 4XL (49/50)**

120 g/m<sup>2</sup>

Russell Collection

Baumwoll-Mikro-Twill (gekämmte Baumwolle) | Zeitgemäß taillierter Schnitt | Absolut bügelfreies Material | Halb ausgestellter, stäbchenverstärkter Kragen | Doppelt umgelegter Ärmelsaum | Abgerundeter Saum | Ersatzknopf

BLACK	BRIGHT SKY	CLASSIC PINK	WHITE
-------	------------	--------------	-------

Farbe	Größen	1	ab 12	ab 120
Coloured	S (37/38)-4XL (49/50)	39,50	35,12	33,38



**Z958** | R-958M-0 **Bügelfreies tailliertes Hemd Langarm**

100% Baumwolle

**S (37/38), M (39/40), L (41/42), XL (43/44), XXL (45/46), 3XL (47/48), 4XL (49/50)**

120 g/m<sup>2</sup>

Russell Collection

Baumwoll-Mikro-Twill (gekämmte Baumwolle) | Zeitgemäß taillierter Schnitt | Absolut bügelfreies Material | Halb ausgestellter, stäbchenverstärkter Kragen | Abgeschrägte, mit zwei Knöpfen verstellbare Manschetten | Wahlweise mit Manschettenknöpfen tragbar | Abgerundeter Saum | Ersatzknopf

BLACK	BRIGHT SKY	CLASSIC PINK	WHITE
-------	------------	--------------	-------

Farbe	Größen	1	ab 12	ab 120
Coloured	S (37/38)-4XL (49/50)	44,42	39,50	37,54





**Z956F | R-956F-0 Bügelfreie langärmelige Damenbluse**

100% Baumwolle

**XS (34), S (36), M (38), L (40), XL (42), XXL (44), 3XL (46), 4XL (48)**

120 g/m<sup>2</sup>

Russell Collection

Baumwoll-Mikro-Twill (gekämmte Baumwolle) | Taillierter, femininer Schnitt | Absolut bügelfreies Material | Modisch großzügig geschnittener Kragen mit langen Spitzen | Modischer Doppelknopf-Verschluss | Lange, eckige, leicht ausgestellte Manschetten mit einem Knopf | Wahlweise mit Manschettenknöpfen tragbar | Abgerundeter Saum | Ersatzknopf

BLACK BRIGHT SKY CLASSIC PINK WHITE

Farbe	Größen	1	ab 12	ab 120
Coloured	XS-4XL	44,12	39,26	37,30



**Z956 | R-956M-0 Bügelfreies langärmeliges Herrenhemd**

100% Baumwolle

**S (37/38), M (39/40), L (41/42), XL (43/44), XXL (45/46), 3XL (47/48), 4XL (49/50)**

120 g/m<sup>2</sup>

Russell Collection

Baumwoll-Mikro-Twill (gekämmte Baumwolle) | Absolut bügelfreies Material | Button-Down-Kragen | Brusttasche links | Abgeschrägte, mit zwei Knöpfen verstellbare Manschetten | Wahlweise mit Manschettenknöpfen tragbar | Abgerundeter Saum | Rückwärtige Schulterpasse mit zwei seitlich in die Passe eingelegten Falten | Ersatzknopf | Klassischer Schnitt

BLACK BRIGHT SKY CLASSIC PINK WHITE

Farbe	Größen	1	ab 12	ab 120
Coloured	S (37/38)-4XL (49/50)	45,42	40,40	38,38

Kein Umtausch-/Rückgaberecht ausgepackter Hemden/Blusen



**Z916F** | R-916F-0 **Langärmelige Twill-Bluse**

100% Baumwolle

**XS (34), S (36), M (38), L (40), XL (42), XXL (44)**

130 g/m<sup>2</sup>

Russell Collection

Baumwoll-Twill (gekämmte Baumwolle) | Weiches, gepeachtes Material | Großzügig geschnittener Kragen | Farblich passendes Nackenband mit Fischgrätmuster | Dekorative Stoff-Lasche an Schulterpasse und Seitensaumnaht | Abgerundete, doppelt geknöpfte Manschette | Abgerundeter Saum | Ersatzknopf | Klassischer Schnitt

BLACK	FRENCH NAVY	WHITE
BLUE	KHAKI	ZINC

Farbe	Größen	1	ab 12	ab 120
Coloured	XS-XXL	30,60	27,22	25,86



**Z916** | R-916M-0 **Langärmeliges Twill-Hemd**

100% Baumwolle

**S (37/38), M (39/40), L (41/42), XL (43/44), XXL (45/46), 3XL (47/48), 4XL (49/50)**

130 g/m<sup>2</sup>

Russell Collection

Baumwoll-Twill (gekämmte Baumwolle) | Weiches, gepeachtes Material | Legerer Button-Down-Kragen | Brusttasche links | Farblich passendes Nackenband mit Fischgrätmuster | Dekorative Stoff-Lasche an Schulterpasse und Seitensaumnaht | Abgerundete, doppelt geknöpfte Manschetten | Abgerundeter Saum | Ersatzknöpfe | Klassischer Schnitt

BLACK	FRENCH NAVY	WHITE
BLUE	KHAKI	ZINC

Farbe	Größen	1	ab 12	ab 120
Coloured	S (37/38)-4XL (49/50)	31,50	28,02	26,62



**Z917F** | R-917F-0 **Kurzärmelige Twill-Bluse**

100% Baumwolle

**XS (34), S (36), M (38), L (40), XL (42), XXL (44)**

130 g/m<sup>2</sup>

Russell Collection

Baumwoll-Twill (gekämmte Baumwolle) | Weiches, gepeachtes Material | Großzügig geschnittener Kragen | Farblich passendes Nackenband mit Fischgrätmuster | Dekorative Stoff-Lasche an Schulterpasse und Seitensaumnaht | Abgerundeter Saum | Ersatzknopf | Klassischer Schnitt

BLACK	FRENCH NAVY	WHITE
BLUE	KHAKI	ZINC

Farbe	Größen	1	ab 12	ab 120
Coloured	XS-XXL	28,16	25,04	23,80



**Z917** | R-917M-0 **Kurzärmeliges Twill-Hemd**

100% Baumwolle

**S (37/38), M (39/40), L (41/42), XL (43/44), XXL (45/46), 3XL (47/48), 4XL (49/50)**

130 g/m<sup>2</sup>

Russell Collection

Baumwoll-Twill (gekämmte Baumwolle) | Weiches, gepeachtes Material | Legerer Button-Down-Kragen | Brusttasche links | Farblich passendes Nackenband mit Fischgrätmuster | Dekorative Stoff-Lasche an Schulterpasse und Seitensaumnaht | Abgerundeter Saum | Ersatzknopf | Klassischer Schnitt

BLACK	FRENCH NAVY	WHITE
BLUE	KHAKI	ZINC

Farbe	Größen	1	ab 12	ab 120
Coloured	S (37/38)-4XL (49/50)	28,98	25,78	24,50



**Z918** | R-918M-0 **Herrenhemd mit krepelbaren langen Ärmeln**

100% Baumwolle

**S (37/38), M (39/40), L (41/42), XL (43/44), XXL (45/46), 3XL (47/48), 4XL (49/50)**

130 g/m<sup>2</sup>

Russell Collection

Baumwoll-Twill (gekämmte Baumwolle) | Figurbetonter Schnitt | Aufgesetzte Brusttaschen mit Klappe und Knopfverschluss | Halb ausgestellter, großzügig geschnittener Kragen | Knopf an der Außenseite und Lasche an der Ärmelinnenseite ermöglichen das Aufkrepeln und Befestigen des Ärmels | Eckige, mit zwei Knöpfen verstellbare Manschette | Saum an der Vorderseite gerade geschnitten und hinten abgerundet | Farblich passendes Nackenband mit Fischgrätmuster | Farblich passende Fischgrätlasche an der Seitensaumnaht | Ersatzknöpfe

BLACK	FRENCH NAVY	WHITE
BLUE	KHAKI	ZINC

Farbe	Größen	1	ab 12	ab 120
Coloured	S (37/38)-4XL (49/50)	31,50	28,02	26,62



**Z918F** | R-918F-0 **Bluse mit krepelbaren Dreiviertelärmeln**

100% Baumwolle

**XS (34), S (36), M (38), L (40), XL (42), XXL (44)**

130 g/m<sup>2</sup>

Russell Collection

Baumwoll-Twill (gekämmte Baumwolle) | Figurbetonter Schnitt | Aufgesetzte Brusttaschen mit Klappe und Knopfverschluss | Großzügig geschnittener Kragen | Knopf an der Außenseite und Lasche an der Ärmelinnenseite ermöglichen das Aufkrepeln und Befestigen des 3/4 langen Ärmels | Eckige Manschetten mit zwei Knöpfen | Abnäher in der Taille, auf Brusthöhe, an der Vorderseite und am Saum | Abgerundeter Saum | Farblich passende Fischgrätlasche an der Seitensaumnaht | Ersatzknopf

BLACK	FRENCH NAVY	WHITE
BLUE	KHAKI	ZINC

Farbe	Größen	1	ab 12	ab 120
Coloured	XS-XXL	30,60	27,22	25,86



**Z919** | R-919M-0 **Hemd mit krepelbaren kurzen Ärmeln**

100% Baumwolle

**S (37/38), M (39/40), L (41/42), XL (43/44), XXL (45/46), 3XL (47/48), 4XL (49/50)**

130 g/m<sup>2</sup>

Russell Collection

Baumwoll-Twill (gekämmte Baumwolle) | Figurbetonter Schnitt | Aufgesetzte Brusttaschen mit Klappe und Knopfverschluss | Halb ausgestellter, großzügig geschnittener Kragen | Kurzer Ärmel mit Umschlagsaum und Laschenverschluss | Saum an der Vorderseite gerade geschnitten und hinten abgerundet | Farblich passendes Nackenband mit Fischgrätmuster | Farblich passende Fischgrätlasche an der Seitensaumnaht | Ersatzknopf

BLACK	FRENCH NAVY	WHITE
BLUE	KHAKI	ZINC

Farbe	Größen	1	ab 12	ab 120
Coloured	S (37/38)-4XL (49/50)	28,98	25,78	24,50



**Z919F** | R-919F-0 **Bluse mit krepelbaren kurzen Ärmeln**

100% Baumwolle

**XS (34), S (36), M (38), L (40), XL (42), XXL (44)**

130 g/m<sup>2</sup>

Russell Collection

Baumwoll-Twill (gekämmte Baumwolle) | Figurbetonter Schnitt | Aufgesetzte Brusttaschen mit Klappe und Knopfverschluss | Großzügig geschnittener Kragen | Kurze Ärmel mit Umschlagsaum und Laschenverschluss | Abnäher in der Taille, auf Brusthöhe, an der Vorderseite | Abgerundeter Saum | Farblich passende Fischgrätlasche an der Seitensaumnaht | Ersatzknopf

BLACK	FRENCH NAVY	WHITE
BLUE	KHAKI	ZINC

Farbe	Größen	1	ab 12	ab 120
Coloured	XS-XXL	28,16	25,04	23,80



**BCSWD86** | SWD86 **Bluse DNM Vision / Women**

100% Baumwolle  
XS, S, M, L, XL, XXL

B&C

Denim 100% Baumwolle (garment wash) | Langarm mit Zwei-Knopf-Manschette | Abnäher an Büste und Rückenteil für weibliche Silhouette | Femininer Kragen mit größerer Lasche am ersten Knopf, Mini-Aufnäher aus linksseitig verarbeitetem Denim zur Unterstreichung des DNM RAW-Look | Kragen hinten zusammengesetzt aus zwei Teilen für Vintage-Look | Farblich abgestimmte Knöpfe | Knopfleiste mit farblich abgestimmtem Zickzack-Stich für DNM RAW-Look | Zusatzknopf aus Antik-Messing auf der linken Stulpe verleiht der Bluse ihren individuellen Look | Dekorative dreifach gesteppte Passe vorne an Schulter | Zwickel am seitlichen Blusensaum [aus linksseitig verarbeitetem Denim] | Abgerundeter Saum unten

**DEEP BLUE DENIM**

Farbe	Größen	1	ab 20	ab 200
Deep Blue Denim	XS (34)-XXL (44)	34,10	28,70	26,18



**BCSMD85** | SMD85 **Hemd DNM Vision / Men**

100% Baumwolle  
S, M, L, XL, XXL

B&C

Denim 100 % Baumwolle (garment wash) | Gerader Schnitt | Cutaway-Kragen | Farblich abgestimmte, dekorative Linien im Mehrfachstich hinten am Kragen | Farblich abgestimmte Knöpfe | Halb verdeckte Knopfleiste als modisches Detail | Langarm: Nutzen Sie für den noch lässigeren Look die Laschen um die hochgekrepelten Ärmel zu befestigen | Zusatzknopf aus Antik-Messing auf der linken Stulpe verleiht dem Hemd seinen individuellen Look | Dekorative dreifach gesteppte Passe auf Brust und Rücken | Letztes Knopfloch quer | Seitliche Verstärkung aus linksseitig verarbeitetem Denim am Saum | Abgerundeter Saum unten

**DEEP BLUE DENIM**

Farbe	Größen	1	ab 20	ab 200
Deep Blue Denim	S (37/38)-XXL (45/46)	34,10	28,70	26,18



**JN638** | JN638 **Men's Traditional Shirt**

100% Baumwolle  
S, M, L, XL, XXL, 3XL  
100 g/m<sup>2</sup>

James+Nicholson

Herren-Hemd im klassischen Trachtenlook | Hochwertige, bügelleichte Popeline Qualität mit Easy-Care Finish | Ärmel zum Hochkrepeln mit Lasche und Knopf | Abgerundeter Saum | Trachtenknöpfe aus Horn-Imitat | Classic fit | Leicht tailliert | Brusttasche | Zwei Rückenfallen

**GREEN/WHITE** **RED/WHITE** **ROYAL/WHITE**

Farbe	Größen	1	ab 20	ab 200
Coloured	S-3XL	47,90	44,70	43,50

**JN637** | JN637 **Ladies' Traditional Shirt**

100% Baumwolle  
XS, S, M, L, XL, XXL  
100 g/m<sup>2</sup>

James+Nicholson

Damen-Bluse im klassischen Trachtenlook | Hochwertige, bügelleichte Popeline Qualität mit Easy-Care Finish | Ärmel zum Hochkrepeln mit Lasche und Knopf | Abgerundeter Saum | Trachtenknöpfe aus Horn-Imitat | Taillierter, femininer Schnitt

**GREEN/WHITE** **PURPLE/WHITE** **RED/WHITE** **ROYAL/WHITE**

Farbe	Größen	1	ab 20	ab 200
Coloured	XS-XXL	47,90	44,70	43,50



**NEW**



**JN616 | JN616 Ladies' Checked Blouse**

100% Baumwolle  
**XS, S, M, L, XL, XXL**  
 100 g/m<sup>2</sup>

James+Nicholson

Modische Karobluse mit Uni-Einsätzen an Kragen und Manschette | Hochwertige, bügelleichte Popeline Qualität mit Easy-Care Finish | Abgerundeter Saum | Taillierter, femininer Schnitt

BLACK/WHITE	GRAPHITE (SOLID)/WHITE	ROYAL/BLUE/GREEN/WHITE
BORDEAUX/WHITE	GREEN/WHITE	ROYAL/WHITE
DARK ORANGE/BLUE/ORANGE/WHITE	NAVY/RED/NAVY/WHITE	TURQUOISE/WHITE
DARK ORANGE/WHITE	NAVY/WHITE	WHITE/BLUE/YELLOW/WHITE
FOREST GREEN/WHITE	PURPLE/WHITE	
GLACIER BLUE/WHITE	RED/WHITE	

Farbe	Größen	1	ab 20	ab 200
Coloured	XS-XXL	46,70	43,60	42,40



**NEW**



**JN617 | JN617 Men's Checked Shirt**

100% Baumwolle  
**S, M, L, XL, XXL, 3XL**  
 100 g/m<sup>2</sup>

James-Nicholson

Modisches Karohemd mit Uni-Einsätzen an Kragen und Manschette | Hochwertige, bügelleichte Popeline Qualität mit Easy-Care Finish | Abgerundeter Saum | Classic Fit | Leicht tailliert | Brusttasche | Zwei seitliche Rückenfalten

BLACK/WHITE	GLACIER BLUE/WHITE	RED/WHITE
BORDEAUX/WHITE	GRAPHITE (SOLID)/WHITE	ROYAL/BLUE/GREEN/WHITE
DARK ORANGE/BLUE/ORANGE/WHITE	GREEN/WHITE	ROYAL/WHITE
DARK ORANGE/WHITE	NAVY/RED/NAVY/WHITE	TURQUOISE/WHITE
FOREST GREEN/WHITE	NAVY/WHITE	WHITE/BLUE/YELLOW/WHITE

Farbe	Größen	1	ab 20	ab 200
Coloured	S-3XL	46,70	43,60	42,40

Kein Umtausch-/Rückgaberecht ausgepackter Hemden/Blusen



**NEW**

**L01432 | 01432 Women's Short Sleeve Moss Crepe Shirt Bridget**

100% Polyester  
**XS, S, M, L, XL, XXL**  
 90 g/m<sup>2</sup>

SOL'S

Gerader Schnitt | Tropfenförmiger Verschluss hinten

Farbe	Größen	1	ab 50	ab 500
Coloured	XS-XXL	25,02	21,08	20,22



**NEW**

**BY031 | BY031 Checked Flannel Shirt**

100% Baumwolle  
**S, M, L, XL, XXL**  
 120 g/m<sup>2</sup>

Build Your Brand

Flanell aus 100% Baumwolle | Neutrales Größenlabel ohne Branding, für Nackendruck geeignet | Modisches Karomuster | Zwei Brusttaschen | Jersey Halbmond

Farbe	Größen	1	ab 70	ab 700
Coloured	S-XXL	26,64	23,90	22,50



**Z990F | R-990F-0 Ärmelloses Stretch Top**

90% Baumwolle / 10% Elasthan  
**XS, S, M, L, XL, XXL, 3XL, 4XL**  
 White 215 g/m<sup>2</sup>, Coloured 220 g/m<sup>2</sup>

Russell Collection

Gekämmte, ringgesponnene Baumwolle | Frische Eleganz in Hals- und Schulterpartie, überzeugende Passform und hervorragendes Finish | Elasthan für ein sanfteres Tragegefühl und hohe Formbeständigkeit | Doppelschichtige Verarbeitung im inneren, oberen Bereich sorgt für eine saubere, glatte Optik | Längere, die Hüften umschließende Ausführung bietet besten Sitz für alle Figurtypen | Blickdicht | Einfach waschbar

Farbe	Größen	1	ab 36	ab 360
Coloured	XS-4XL	14,58	12,94	12,30



RUSSELL COLLECTION

**Z991F** | R-991F-0 **Kurzarm Stretch Top**

90% Baumwolle / 10% Elasthan

**XS, S, M, L, XL, XXL, 3XL, 4XL**

White 215 g/m<sup>2</sup>, Coloured 220 g/m<sup>2</sup>

Russell Collection

Gekämmte, ringgesponnene Baumwolle | Tiefer Rundhalsausschnitt und modisch breiter Saum, mit überzeugender Passform und hervorragendem Finish | Elasthan für ein sanfteres Tragegefühl und hohe Formbeständigkeit | Breiter, doppelschichtiger Saum bietet einen eleganten Abschluss | Längere, die Hüften umschließende Ausführung bietet besten Sitz für alle Figurtypen | Einfach waschbar

BLACK | WHITE

Farbe	Größen	1	ab 36	ab 360
Coloured	XS-4XL	14,58	12,94	12,30



RUSSELL COLLECTION

**Z992F** | R-992F-0 **3/4 Arm Stretch Top mit weitem Halsausschnitt**

90% Baumwolle / 10% Elasthan

**XS, S, M, L, XL, XXL, 3XL, 4XL**

White 215 g/m<sup>2</sup>, Coloured 220 g/m<sup>2</sup>

Russell Collection

Gekämmte, ringgesponnene Baumwolle | Weiter Rundhalsausschnitt und modisch breiter Saum, mit überzeugender Passform und hervorragendem Finish | Elasthan für ein sanfteres Tragegefühl und hohe Formbeständigkeit | Breiter, doppelschichtiger Saum an Bund und Ärmelbündchen bietet einen eleganten Abschluss | Doppelschichtiger Abschluss am Halsausschnitt | Längere, die Hüften umschließende Ausführung bietet besten Sitz für alle Figurtypen | Einfach waschbar

BLACK | WHITE

Farbe	Größen	1	ab 36	ab 360
Coloured	XS-4XL	19,66	17,46	16,60



RUSSELL COLLECTION

**Z993F** | R-993F-0 **Langarm Stretch Top in Blusenoptik**

90% Baumwolle / 10% Elasthan (Kragen, Knopfleiste und Manschetten: 97% Baumwolle / 3% Elasthan)

**XS, S, M, L, XL, XXL, 3XL, 4XL**

White 215 g/m<sup>2</sup>, Coloured 220 g/m<sup>2</sup>

Russell Collection

Gekämmte, ringgesponnene Baumwolle | Das Stretch-Top in Blusenoptik verbindet den Chic einer Bluse mit Passform, Tragekomfort und femininem Look eines Tops | Single Jersey Stretch-Top mit im Blusenstil gewebtem Kragen, Knopfleiste und Ärmelbündchen | Farblich abgestimmte Knöpfe | Elasthan für ein sanfteres Tragegefühl und hohe Formbeständigkeit | Längere, die Hüften umschließende Ausführung, bietet besten Sitz für alle Figurtypen | Einfach waschbar

BLACK | WHITE

Farbe	Größen	1	ab 36	ab 360
Coloured	XS-4XL	26,92	23,94	22,76



KUSTOM KIT.

**K755** | KK755 **Corporate Top Keyhole Neck**

95% Baumwolle / 5% Elasthan

**S, M, L, XL**

200 g/m<sup>2</sup>

Kustom Kit

Asiakragen mit Keyhole-Ausschnitt | Doppelnähte an Saum und Ärmeln | Elasthan für besseren Tragekomfort | Eingefasster Kragen | Geformte Seitennähte | Gerader Saum | Verstärkte Schulternähte | Öko-Tex® Standard 100 zertifiziert | Gemäß Worldwide Responsible Accredited Production (WRAP) zertifizierte Herstellung

BLACK | WHITE

Farbe	Größen	1	ab 60	ab 600
Coloured	S (8-10)-XL (20-22)	16,12	14,50	13,78



KUSTOM KIT.

**K760** | KK760 **Corporate Top Scoop Neck**

95% Baumwolle / 5% Elasthan

**S, M, L, XL**

200 g/m<sup>2</sup>

Kustom Kit

Elasthan für besseren Tragekomfort | Verstärkte Schulternähte | Doppelnähte an Saum und Ärmeln | Geformte Seitennähte | Gerader Saum | U-Ausschnitt | Öko-Tex® Standard 100 zertifiziert | Gemäß Worldwide Responsible Accredited Production (WRAP) zertifizierte Herstellung

BLACK | WHITE

Farbe	Größen	1	ab 60	ab 600
Coloured	S (8-10)-XL (20-22)	16,12	14,50	13,78

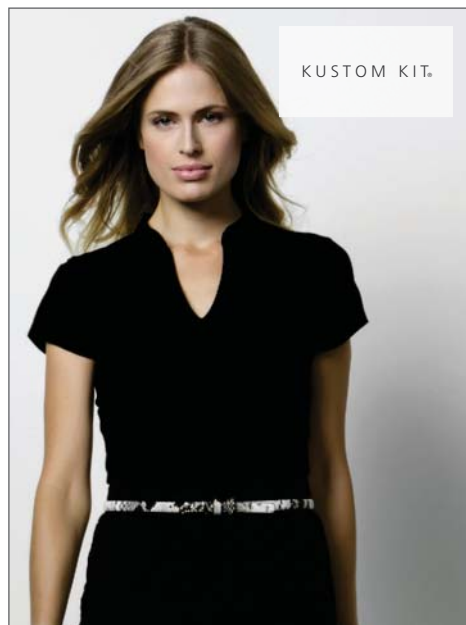

KUSTOM KIT.

**K770** | KK770 **Corporate Top V Neck Mandarin Collar**

95% Baumwolle / 5% Elasthan

**S, M, L, XL**

200 g/m<sup>2</sup>

Kustom Kit

Elasthan für besseren Tragekomfort | Geformte Seitennähte | Kurzärmeliges Damenshirt mit elegantem V-Ausschnitt | Taillierter Schnitt | Angedeuteter Stehkragen | Öko-Tex® Standard 100 zertifiziert | Gemäß Worldwide Responsible Accredited Production (WRAP) zertifizierte Herstellung

BLACK | WHITE

Farbe	Größen	1	ab 60	ab 600
Coloured	S (8-10)-XL (20-22)	16,12	14,50	13,78



BROOK TAVERNER  
corporate tailoring

**BR650 | SATURN One Collection Blazer Saturn**

100% Polyester

Regular: 4 (32), 6 (34), 8 (36), 10 (38), 12 (40), 14 (42), 16 (44), 18 (46), 20 (48), 22 (50), 24 (52), 26 (54)

335 g/m<sup>2</sup> Brook Taverner

Kurzer, taillierter 1-Knopf Blazer | Feines Revers mit Ziernaht | Maschinell waschbar bis 40° C oder chemische Reinigung | Pilltest 4/5 | Martindale-Test 100.000 Scheuertouren ohne Fadenbrüche | 335 g/lfm

BLACK

Farbe	Größen	1	ab 14	ab 140
Black	4 (32) Regular-26 (54) Regular	111,12	100,00	96,00



BROOK TAVERNER  
corporate tailoring

**BR651 | JUPITER One Collection Sakko Jupiter**

100% Polyester

Regular: 34 (44), 36 (46), 38 (48), 40 (50), 42 (52-54), 44 (54-56), 46 (58), 48 (60), 50 (62)

335 g/m<sup>2</sup> Brook Taverner

2-Knopf | Slim Fit | Seitliche Schlitze hinten | Zwei Pattentaschen | Eine Brustleistentasche | Maschinell waschbar bis 40° C oder chemische Reinigung | Pilltest 4/5 | Martindale-Test 100.000 Scheuertouren ohne Fadenbrüche | 335 g/lfm

BLACK

Farbe	Größen	1	ab 8	ab 80
Black	34 (44) Regular-50 (62) Regular	111,12	100,00	96,00



BROOK TAVERNER  
corporate tailoring

**BR670 | LUNA One Collection Weste Luna**

100% Polyester

XS, S, M, L, XL, XXL

335 g/m<sup>2</sup> Brook Taverner

5-Knopfleiste | Zwei Taschen | Futterstoffrücken | Rückenriegel | Maschinell waschbar bis 40° C oder chemische Reinigung | Pilltest 4/5 | Martindale-Test 100.000 Scheuertouren ohne Fadenbrüche | 335 g/lfm

BLACK

Farbe	Größen	1	ab 14	ab 140
Black	XS-XXL	47,62	42,86	42,00

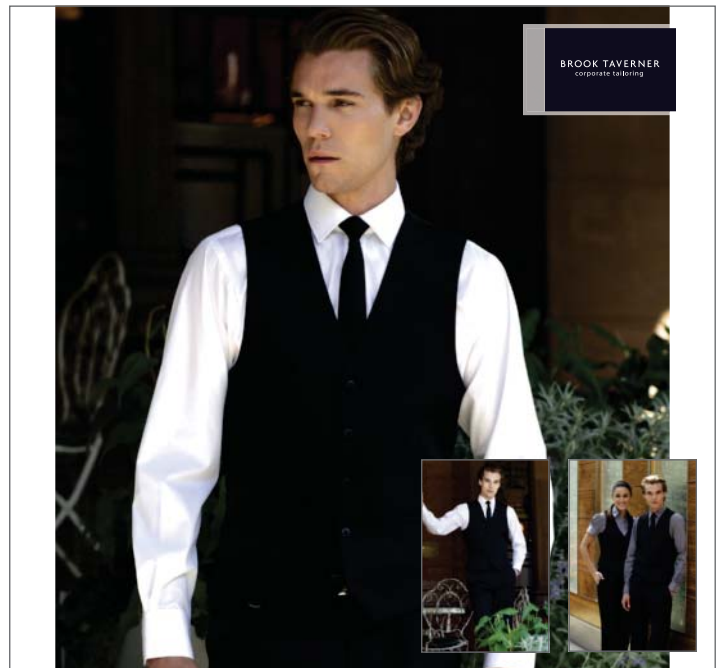

BROOK TAVERNER  
corporate tailoring

**BR671 | MERCURY One Collection Weste Mercury**

100% Polyester

XS, S, M, L, XL

335 g/m<sup>2</sup> Brook Taverner

5-Knopfleiste | Zwei Taschen | Futterstoffrücken | Rückenriegel | Maschinell waschbar bis 40° C oder chemische Reinigung | Pilltest 4/5 | Martindale-Test 100.000 Scheuertouren ohne Fadenbrüche | 335 g/lfm

BLACK

Farbe	Größen	1	ab 14	ab 140
Black	XS-XL	47,62	42,86	42,00



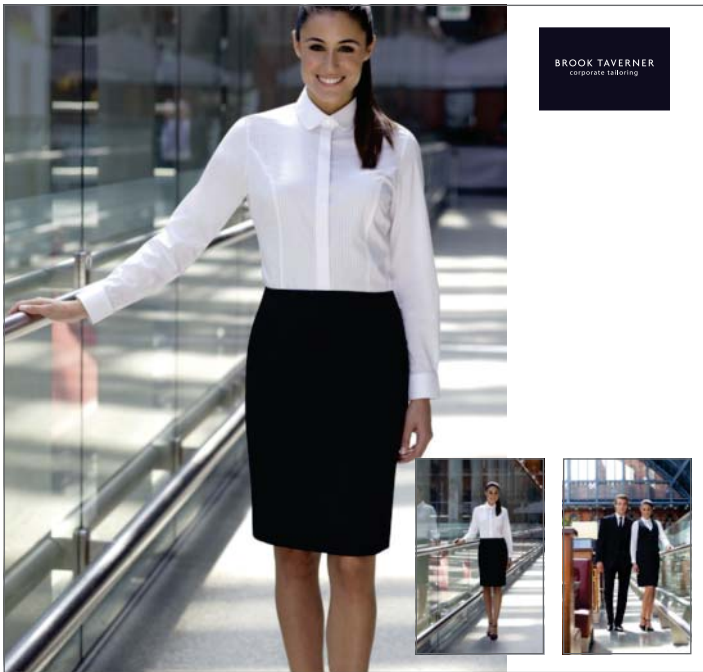

**BR680 | PLUTO One Collection Rock Pluto**

100% Polyester

4 (32), 6 (34), 8 (36), 10 (38), 12 (40), 14 (42), 16 (44), 18 (46), 20 (48), 22 (50), 24 (52), 26 (54) / Länge: 22 (56 cm)

335 g/m<sup>2</sup> Brook Taverner

Gerade geschnitten | Gehschlitz hinten | Gefüttert | Pilttest 4/5 | Martindale-Test 100.000 Scheuertouren ohne Fadenbrüche | Maschinell waschbar bis 40° C oder chemische Reinigung | 335 g/lfm

**BLACK**

Farbe	Größen	1	ab 40	ab 400
Black	4 (32)-26 (54)	41,26	37,14	36,00

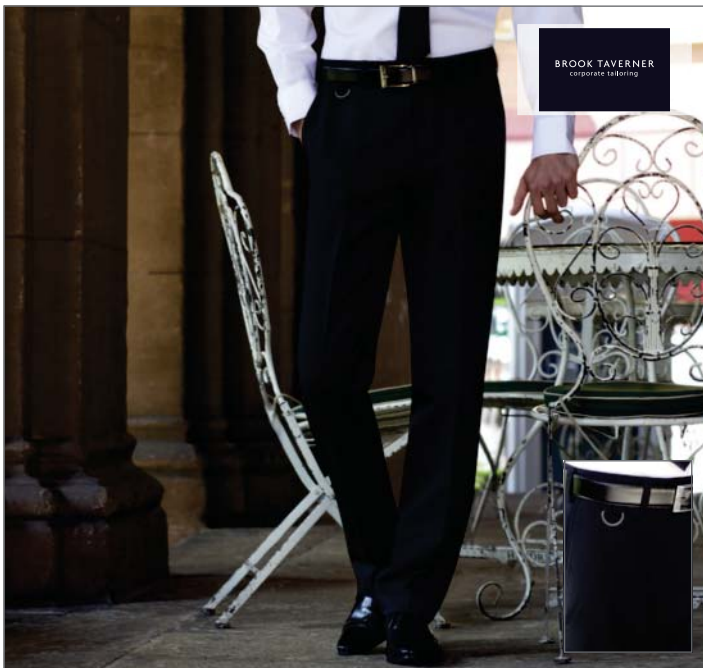

**BR751 | MARS One Collection Hose Mars**

100% Polyester

26 (40), 28 (42), 30 (44), 32 (46), 34 (48-50), 36 (50-52), 38 (54), 40 (56), 42 (58), 44 (60-62), 46 (62-64), 48 (66) / Länge: 36 (91,5 cm) ungesäumt

335 g/m<sup>2</sup> Brook Taverner

Ohne Bundfalte | Zwei Seitentaschen | Eine Gesäßtasche | Gürtelschlaufen | Maschinell waschbar bis 40° C oder chemische Reinigung | Pilttest 4/5 | Martindale-Test 100.000 Scheuertouren ohne Fadenbrüche | 335 g/lfm

**BLACK**

Farbe	Größen	1	ab 20	ab 200
Black	26 (40)-48 (66)	34,92	31,42	30,00

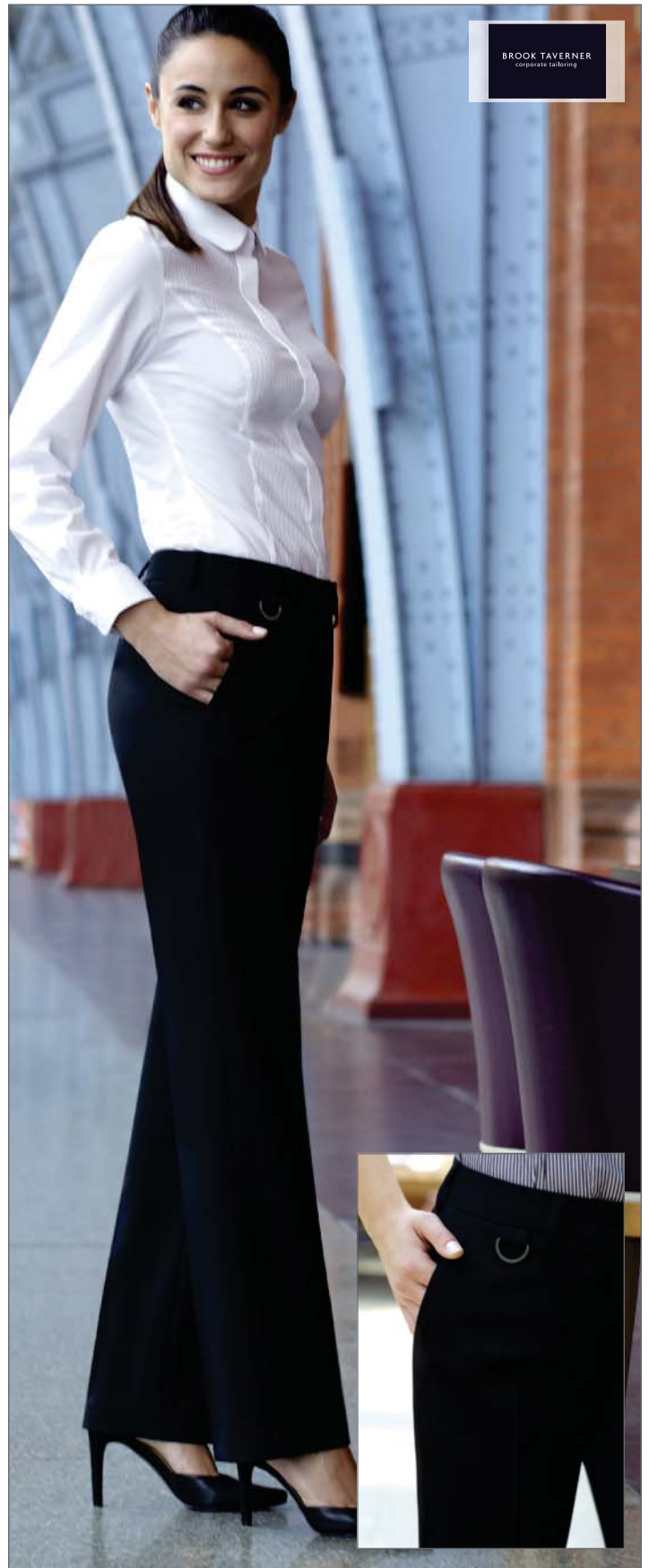

**BR750 | VENUS One Collection Hose Venus**

100% Polyester

4 (32), 6 (34), 8 (36), 10 (38), 12 (40), 14 (42), 16 (44), 18 (46), 20 (48), 22 (50), 24 (52), 26 (54) / Länge: 36 (91,5 cm) ungesäumt

335 g/m<sup>2</sup> Brook Taverner

Gerade geschnitten | Gürtelschlaufen | Schlüsselring | Zwei Schubtaschen | Angedeutete Gesäßtaschen | Maschinell waschbar bis 40° C oder chemische Reinigung | Pilttest 4/5 | Martindale-Test 100.000 Scheuertouren ohne Fadenbrüche | 335 g/lfm

**BLACK**

Farbe	Größen	1	ab 20	ab 200
Black	4 (32)-26 (54)	34,92	31,42	30,00



BROOK TAVERNER  
corporate tailoring

**BR601** | NOVARA **Sophisticated Collection Blazer Novara**

54% Polyester / 44% Wolle / 2% Elasthan

**Regular:** 6 (34), 8 (36), 10 (38), 12 (40), 14 (42), 16 (44), 18 (46), 20 (48), 22 (50), 24 (52) /  
**Lang:** 8 (36), 10 (38), 12 (40), 14 (42), 16 (44), 18 (46)

Brook Taverner

2-Knopf Blazer | Leicht tailliert | Zwei Pattentaschen | Revers und Taschen mit Ziernähten | Eine Innentasche | Teilungsnahte hinten | Rückenschlitze | Eine Brustleistentasche | Maschinell waschbar bis 40 °C oder chemische Reinigung | Pilltest 4/5 | Martindale-Test: 60.000 Scheuertouren ohne Fadenbrüche | 270 g/lfm

BLACK	LIGHT GREY	NAVY
CHARCOAL	MID BLUE	

Farbe	Größen	1	ab 14	ab 140
Coloured	6 (34) Regular-18 (46) Long	187,30	168,58	159,00



BROOK TAVERNER  
corporate tailoring

**BR603** | AVALINO JACKET **Sophisticated Collection Sakko Avalino**

54% Polyester / 44% Wolle / 2% Elasthan

**Regular:** 34 (44), 36 (46), 38 (48), 40 (50), 42 (52-54), 44 (54-56), 46 (58), 48 (60), 50 (62), 52 (64) /  
**Lang:** 38 (48), 40 (50), 42 (52-54), 44 (54-56), 46 (58), 48 (60)

Brook Taverner

2-Knopf Sakko | Slim Fit | Seitliche Schlitze hinten | Zwei Pattentaschen | Eine Brustleistentasche | Drei Innentaschen | Eine Handy-Tasche | Maschinell waschbar bis 40 °C oder chemische Reinigung | Pilltest 4/5 | Martindale-Test: 60.000 Scheuertouren ohne Fadenbrüche | 270 g/lfm

BLACK	LIGHT GREY	NAVY
CHARCOAL	MID BLUE	

Farbe	Größen	1	ab 8	ab 80
Coloured	34 (44) Regular-48 (60) Long	210,16	189,14	175,00



BROOK TAVERNER  
corporate tailoring

**BR631** | 2224 **Sophisticated Collection Numana Straight Skirt**

54% Polyester / 44% Wolle / 2% Elasthan

**4** (32), 6 (34), 8 (36), 10 (38), 12 (40), 14 (42), 16 (44), 18 (46), 20 (48), 22 (50), 24 (52) /Länge:  
**Regular (56 cm)**

Brook Taverner

Gerade geschnitten | Gehschlitz und Teilungsnahte hinten | Stretch-Futterstoff

BLACK	LIGHT GREY	NAVY
CHARCOAL	MID BLUE	

Farbe	Größen	1	ab 40	ab 400
Coloured	4 (32)-24 (52)	73,02	65,72	62,00



BROOK TAVERNER  
corporate tailoring

**BR700** | GENOA **Sophisticated Collection Hose Genoa**

54% Polyester / 44% Wolle / 2% Elasthan

**4** (32), 6 (34), 8 (36), 10 (38), 12 (40), 14 (42), 16 (44), 18 (46), 20 (48), 22 (50), 24 (52) /Länge: 36  
**(91,5 cm) ungesäumt**

Brook Taverner

Gerades Bein | Zwei Schubtaschen | Angedeutete Tasche hinten | Gürtelschlaufen | Maschinell waschbar bis 40 °C oder chemische Reinigung | Pilltest 4/5 | Martindale-Test 60.000 Scheuertouren ohne Fadenbrüche | 270 g/lfm

BLACK	LIGHT GREY	NAVY
CHARCOAL	MID BLUE	

Farbe	Größen	1	ab 30	ab 300
Coloured	4 (32)-24 (52)	92,06	82,86	77,00



BROOK TAVERNER  
corporate tailoring

**BR600 | CALVI Sophisticated Collection Blazer Calvi**

54% Polyester / 44% Wolle / 2% Elasthan

Regular: 4 (32), 6 (34), 8 (36), 10 (38), 12 (40), 14 (42), 16 (44), 18 (46) /  
Lang: 6 (34), 8 (36), 10 (38), 12 (40), 14 (42), 16 (44)

Brook Taverner

Kurzer Slim Fit 2-Knopf Blazer | Cutaway Front | Schmales Revers | Brustabnäher | Eingeschnittene Paspeltaschen | Modisch abgenähter Rücken | Eine Innentasche | Maschinell waschbar bis 40 °C oder chemische Reinigung | Pilttest 4/5 | Martindale-Test: 60.000 Scheuertouren ohne Fadenbrüche | 270 g/lfm

BLACK	LIGHT GREY	NAVY
CHARCOAL	MID BLUE	

Farbe	Größen	1	ab 14	ab 140
Coloured	4 (32) Regular-16 (44) Long	187,30	168,58	159,00



BROOK TAVERNER  
corporate tailoring

**BR602 | CASSINO JACKET Sophisticated Collection Sakko Cassino**

54% Polyester / 44% Wolle / 2% Elasthan

Regular: 34 (44), 36 (46), 38 (48), 40 (50), 42 (52-54), 44 (54-56), 46 (58),  
Lang: 34 (44), 36 (46), 38 (48), 40 (50), 42 (52-54), 44 (54/56)

Brook Taverner

Kurzes Slim Fit 2-Knopf Sakko | Eine Brustleistentasche | Seitliche Schlitztaschen hinten | Tickettasche | Schmales Revers mit abgestepter Naht | Neu designtes Interieur mit schmalen Innentaschen | Maschinell waschbar bis 40 °C oder chemische Reinigung | Pilttest 4/5 | Martindale-Test: 60.000 Scheuertouren ohne Fadenbrüche | 270 g/lfm

BLACK	LIGHT GREY	NAVY
CHARCOAL	MID BLUE	

Farbe	Größen	1	ab 8	ab 80
Coloured	34 (44) Regular-44 (54/56) Long	216,50	194,86	183,00

NEW  
COLOUR



BROOK TAVERNER  
corporate tailoring

**BR702 | CASSINO TROUSER** Sophisticated Collection Hose Cassino

54% Polyester / 44% Wolle / 2% Elasthan

28 (42), 30 (44), 32 (46), 34 (48-50), 36 (50-52), 38 (54), 40 (56) / Länge: 36 (91,5 cm) ungesäumt

270 g/m<sup>2</sup> Brook Taverner

Slim Fit Hose | Ohne Bundfalte | Zwei Seitentaschen | Eine Gesäßtasche | Maschinell waschbar bis 40 °C oder chemische Reinigung | Pilltest 4/5 | Martindale-Test: 60.000 Scheuertouren ohne Fadenbrüche | 270 g/lfm

BLACK	LIGHT GREY	NAVY
CHARCOAL	MID BLUE	

Farbe	Größen	1	ab 30	ab 300
Coloured	28 (42)-40 (56)	90,48	81,42	75,00

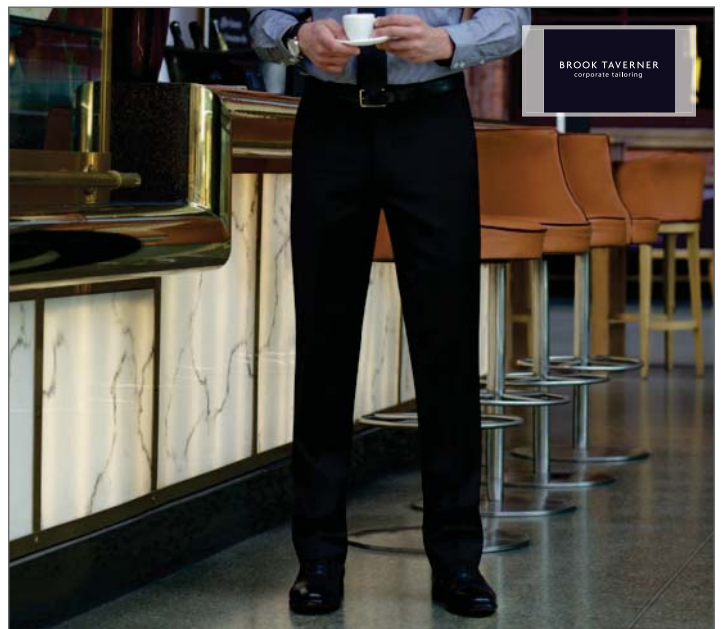

BROOK TAVERNER  
corporate tailoring

**BR703 | AVALINO TROUSER** Sophisticated Collection Hose Avalino

54% Polyester / 44% Wolle / 2% Elasthan

28 (42), 30 (44), 32 (46), 34 (48-50), 36 (50-52), 38 (54), 40 (56), 42 (58), 44 (60-62), 46 (62-64) /

Länge: 36 (91,5 cm) ungesäumt

270 g/m<sup>2</sup> Brook Taverner

Ohne Bundfalte | Zwei Seitentaschen | Eine Gesäßtasche | Gürtelschlaufen | Maschinell waschbar bis 40 °C oder chemische Reinigung | Pilltest 4/5 | Martindale-Test 60.000 Scheuertouren ohne Fadenbrüche | 270 g/lfm

BLACK	LIGHT GREY	NAVY
CHARCOAL	MID BLUE	

Farbe	Größen	1	ab 30	ab 300
Coloured	28 (42)-46 (62/64)	90,48	81,42	75,00

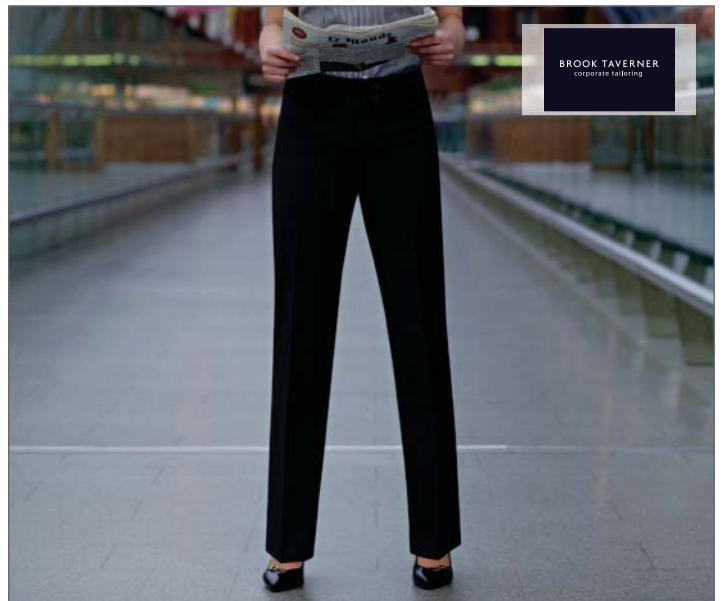

BROOK TAVERNER  
corporate tailoring

**BR701 | MIRANDA** Sophisticated Collection Hose Miranda

54% Polyester / 44% Wolle / 2% Elasthan

6 (34), 8 (36), 10 (38), 12 (40), 14 (42), 16 (44), 18 (46), 20 (48), 22 (50), 24 (52) / Länge: 36 (91,5 cm) ungesäumt

270 g/m<sup>2</sup> Brook Taverner

Leicht ausgestelltes Bein | Breiter Doppelknopfband | Eine Leistentasche | Gürtelschlaufen | Maschinell waschbar bis 40 °C oder chemische Reinigung | Pilltest 4/5 | Martindale-Test 60.000 Scheuertouren ohne Fadenbrüche | Angedeutete Taschen hinten | 270 g/lfm

BLACK	CHARCOAL	LIGHT GREY	NAVY
-------	----------	------------	------

Farbe	Größen	1	ab 30	ab 300
Coloured	6 (34)-24 (52)	92,06	82,86	77,00



**W602 | H602 Ladies Chino Trousers mit Teflon**

100% Baumwolle

**XS, S, M, L, XL, XXL, 3XL, 4XL**

270 g/m<sup>2</sup>

Henbury

Teflon®-Beschichtung, schmutzabweisend | Seitentaschen | Eine Gesäßtasche | Flache Front | Gerade geschnittenes Hosenbein (bootleg cut) (Länge 31") | Gerader Saumabschluss | Baumwoll-Twill



Farbe	Größen	1	ab 12	ab 120
Coloured	XS (8)-4XL (22)	40,14	33,00	30,88



**W608 | H608 Men's Chino Trousers mit Teflon**

100% Baumwolle

**Bundweite: 30, 32, 34, 36, 38, 40, 42, 44 Inch; Länge: 32, 34**

270 g/m<sup>2</sup>

Henbury

Flache Front, lässiger Schnitt mit geradem Bein | Teflon®-Beschichtung, schmutzabweisend | Zwei Gesäßtaschen | Vordertaschen | Ticket-Tasche | Gürtelschlaufen | In den Größen 30" - 40" erhältlich mit normalem und langem Bein | In den Größen 42" - 44" erhältlich nur mit ungesäumtem Bein



Farbe	Größen	1	ab 12	ab 120
Coloured	30/32-40/34	40,14	33,00	30,88
Coloured	42-44	41,20	33,90	31,70



**W640 | H640 Men's 65/35 Chino Trousers**

65% Polyester / 35% Baumwolle

**Bundweite: 30, 32, 34, 36, 38, 40, 42, 44 Inch; Länge: 32, 34**

255 g/m<sup>2</sup>

Henbury

Flache Front, gerade geschnittenes Hosenbein (Straight Leg) | Zwei Gesäßtaschen mit Knöpfen | Gleichfarbige Knöpfe | Gleichfarbige Innentaschen | Seitentaschen | Ticketasche | Gürtelschlaufen | In den Größen 30" - 40" erhältlich mit normalem und langem Bein | In den Größen 42" - 44" erhältlich nur mit ungesäumtem Bein (Länge 36")



Farbe	Größen	1	ab 12	ab 120
Coloured	30/32-40/34	29,06	23,90	22,36
Coloured	42-44	30,40	25,00	23,38

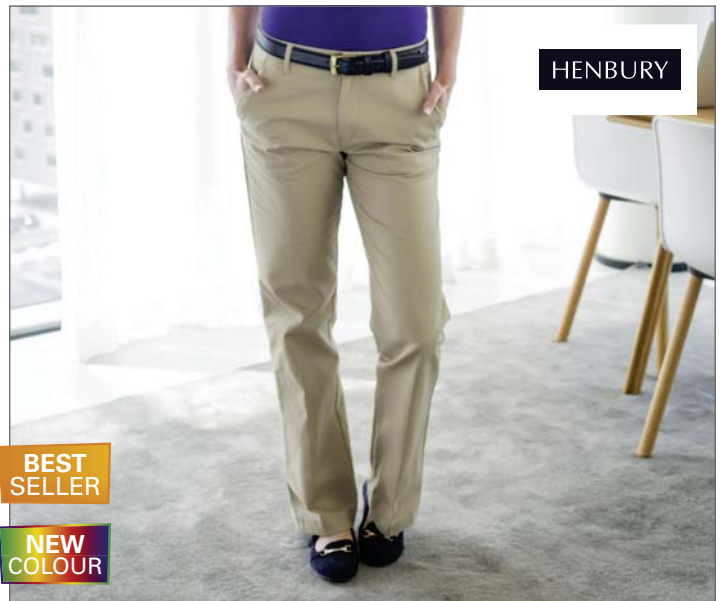

**W641 | H641 Ladies 65/35 Chino Trousers**

65% Polyester / 35% Baumwolle

**Bundweite: 8(38), 10(40), 12(42), 14(44), 16(46), 18(48), 20(50), 22(52) UK-Größe (EU-Größe) / Länge: 31 (normal), 33 (lang) Inch**

255 g/m<sup>2</sup>

Henbury

Flache Front, gerade geschnittenes Hosenbein (Straight Leg) | Zwei Gesäßtaschen mit Knöpfen | Gleichfarbige Knöpfe | Seitentaschen | Gleichfarbige Innentaschen | Gürtelschlaufen



Farbe	Größen	1	ab 12	ab 120
Coloured	8(38)/30-16(44)/33	29,06	23,90	22,36
Coloured	18(48)/30-22(52)/33	30,40	25,00	23,38



**NEW**

**TT901 | TT901 Satin Tie**

100% Polyester  
144 x 8,5 cm (Länge x Breite)

TYTO

Glänzend und glatt | Satin-Textur | Gewebtes Polyester mit Satin-Finish | Zu 100 % von Hand genäht | Maschinenwaschbar | Breite: ca. 8,5 cm | Länge: ca. 144 cm | Einzeln in Geschenkbox verpackt

BLACK	GREY	NATURAL	RED
BOTTLE GREEN	LEMON	NAVY	ROYAL
BROWN	LIGHT BLUE	OLIVE	SILVER
BURGUNDY	LILAC	ORANGE	SUNFLOWER
FUCHSIA	LIME	PINK	TURQUOISE
GOLD	MAGENTA	PURPLE	WHITE

Farbe	Größen	1	ab 144	ab 1440
Coloured	144 x 8,5cm	11,08	9,86	9,24



**NEW**

**TT601 | TT601 Satin Scarf**

100% Polyester  
25 x 120 cm (Breite x Länge)

TYTO

Seidig glatte Satin-Texturen und schlichtes Gewebe | 100 % gewebtes Polyester mit Satin-Finish | Einzeln in Geschenkbox verpackt

BLACK	GREY	NATURAL	RED
BOTTLE GREEN	LEMON	NAVY	ROYAL
BROWN	LIGHT BLUE	OLIVE	SILVER
BURGUNDY	LILAC	ORANGE	SUNFLOWER
FUCHSIA	LIME	PINK	TURQUOISE
GOLD	MAGENTA	PURPLE	WHITE

Farbe	Größen	1	ab 150	ab 1500
Coloured	120 x 25cm	12,76	11,36	10,64



**NEW**

**TT904 | TT904 Satin Bow Tie**

100% Polyester  
One Size

TYTO

Wunderbar glatt | Satin-Textur | Verschluss mit Haken und Stift | Maschinenwaschbar | Einzeln in Geschenkbox verpackt

BLACK BURGUNDY NAVY

Farbe	Größen	1	ab 150	ab 1500
Coloured	One Size	8,46	7,54	7,06



**NEW**

**TT902 | TT902 Twill Tie**

100% Polyester  
144 x 8,5 cm (Länge x Breite)

TYTO

Klassische, weiche Twill-Texturen | Zu 100 % von Hand genäht | Maschinenwaschbar | Breite: 8,5 cm | Länge: 144 cm | Einzeln in Geschenkbox verpackt

BLACK GREY NATURAL RED  
BOTTLE GREEN LEMON NAVY ROYAL  
BROWN LIGHT BLUE OLIVE SILVER  
BURGUNDY LILAC ORANGE SUNFLOWER  
FUCHSIA LIME PINK TURQUOISE  
GOLD MAGENTA PURPLE WHITE

Farbe	Größen	1	ab 144	ab 1440
Coloured	144 x 8,5cm	11,84	10,54	9,88

# PULLOVER & STRICK- WAREN

355-361





RUSSELL COLLECTION

**Z715F** | R-715F-0 **Damen Strick Cardigan mit V-Ausschnitt**

50% Baumwolle / 50% Polyacryl  
**XXS, XS, S, M, L, XL, XXL, 3XL, 4XL**  
 275 g/m<sup>2</sup> Russell Collection

Cotton Blend™ | Pflegeleichtes CottonBlend™ Material, das die leichten Trageigenschaften von Baumwolle mit der Weichheit, Wärme und Unempfindlichkeit von Polyacryl verbindet | Elasthan im Bund und an den Ärmelbündchen hält die Form und sorgt für einen gepflegten Look | Zeitgemäßer Schnitt mit farblich abgestimmten Knöpfen | Ersatzknopf

BLACK FRENCH NAVY

Farbe	Größen	1	ab 12	ab 120
Coloured	XXS-4XL	33,62	29,90	28,42



RUSSELL COLLECTION

**Z710F** | R-710F-0 **Damen Strick Pullover mit V-Ausschnitt**

50% Baumwolle / 50% Polyacryl  
**XXS, XS, S, M, L, XL, XXL, 3XL, 4XL**  
 275 g/m<sup>2</sup> Russell Collection

Cotton Blend™ | Pflegeleichtes CottonBlend™ Material, das die leichten Trageigenschaften von Baumwolle mit der Weichheit, Wärme und Unempfindlichkeit von Polyacryl verbindet | Elasthan im Bund und an den Ärmelbündchen | In weitem Größenspektrum verfügbar

BLACK FRENCH NAVY

Farbe	Größen	1	ab 12	ab 120
Coloured	XXS-4XL	33,62	29,90	28,42



RUSSELL COLLECTION

**Z710** | R-710M-0 **Herren Strick Pullover mit V-Ausschnitt**

50% Baumwolle / 50% Polyacryl  
**XXS, XS, S, M, L, XL, XXL, 3XL, 4XL**  
 275 g/m<sup>2</sup> Russell Collection

Pflegeleichtes CottonBlend™ Material, das die leichten, kühlenden Trageigenschaften von Baumwolle mit der Weichheit, Wärme und Unempfindlichkeit von Polyacryl verbindet | Elasthan im Bund und an den Ärmelbündchen hält die Form und sorgt für einen gepflegten Look | Zeitgemäßer Schnitt | In weitem Größenspektrum verfügbar | Waschbar bis 40 °C

BLACK FRENCH NAVY

Farbe	Größen	1	ab 12	ab 120
Coloured	XXS-4XL	33,62	29,90	28,42



RUSSELL COLLECTION

**Z716** | R-716M-0 **Herren Strick Pullunder mit V-Ausschnitt**

50% Baumwolle / 50% Polyacryl  
**XXS, XS, S, M, L, XL, XXL, 3XL, 4XL**  
 275 g/m<sup>2</sup> Russell Collection

Cotton Blend™ | Dieser klassische, pflegeleichter Pullunder mit V-Ausschnitt überzeugt durch seinen schicken Schnitt | Elasthan im Bund und an den Armausschnitten hält die Form und sorgt für einen gepflegten Look | Zeitgemäßer Schnitt | In weitem Größenspektrum verfügbar | Waschbar bis 40 °C und trocknergeeignet | Schnell trocknend und pflegeleicht

BLACK FRENCH NAVY

Farbe	Größen	1	ab 12	ab 120
Coloured	XXS-4XL	31,24	27,76	26,38

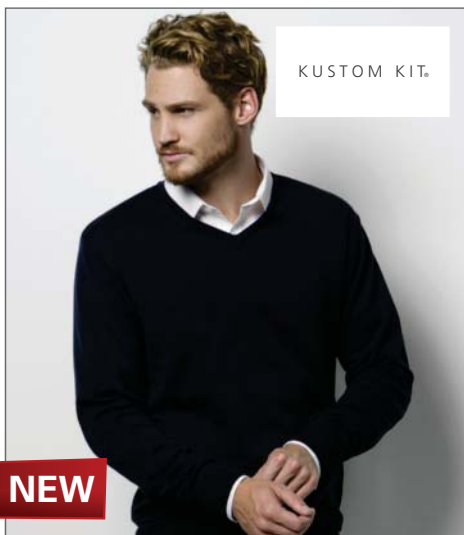

KUSTOM KIT.

NEW

**K352** | KK352 **Arundel V-Neck Sweater**

50% Baumwolle / 50% Polyacryl (Silver Grey: 95% Baumwolle / 5% Viskose)  
**XXS, XS, S, M, L, XL, XXL, 3XL**  
 Kustom Kit

1x1 Ripp-V-Ausschnitt | Fully fashioned Armausschnitte | Elastische Ripp-Bündchen und Einfassung | Öko-Text® Standard 100 zertifiziert

BLACK BURGUNDY SILVER GREY MELANGE  
 BOTTLE GREEN GRAPHITE MELANGE  
 BRIGHT BLUE NAVY

Farbe	Größen	1	ab 25	ab 250
Coloured	XXS-3XL	32,22	29,00	27,56



BELLA+CANVAS LOS ANGELES

**CV3900** | 3900 **Unisex Triblend V-Neck Cardigan**

50% Polyester / 37,5% Baumwolle / 12,5% Viskose  
**XS, S, M, L**  
 190 g/m<sup>2</sup> Canvas

Jacke mit fünf Knöpfen | Ripp-Strick | Unisex Cardigan | Baumwollanteil aus gekämmter, ringgesponnener Baumwolle | Seitennähte | Retail Fit | Flache Nähte für bessere Bedruckbarkeit

GREY TRIBLEND (HEATHER) SOLID BLACK TRIBLEND  
 NAVY TRIBLEND (HEATHER)

Farbe	Größen	1	ab 12	ab 120
Coloured	XS-L	29,96	25,98	24,98



HENBURY

**W725** | H725 **Men's Lightweight Crew Neck Jumper**

50% Baumwolle / 50% Polyacryl  
**S, M, L, XL, XXL, 3XL, 4XL**

Henbury

Feinstrick Pullover | 1x1 Ripp | Set-In Ärmel

BLACK NAVY

Farbe	Größen	1	ab 24 (4XL ab 12)	ab 240 (4XL ab 120)
Coloured	S-XL	31,96	26,30	24,58
Coloured	XXL	33,94	27,90	26,10
Coloured	3XL	35,26	29,00	27,12
Coloured	4XL	35,26	29,00	27,12



HENBURY

NEW

**W726** | H726 **Ladies Lightweight V-Neck Short Cardigan**

50% Baumwolle / 50% Polyacryl  
**XXS, XS, S, M, L, XL, XXL, 3XL, 4XL**

Henbury

12-Gauge-Feinstrick | Abgepasste Details an Ärmeln und Ausschnitt | Einfarbige Perlglanzknöpfe | Eingepasste Ärmel | 1x1 Ripp an Ausschnitt, Saum und Bündchen | Passt zu Herren W720, W724, W725 und Damen W721

BLACK NAVY

Farbe	Größen	1	ab 24 (4XL ab 12)	ab 240 (4XL ab 120)
Coloured	XXS-XL	31,50	25,90	24,24
Coloured	XXL	32,86	27,00	25,28
Coloured	3XL	34,66	28,50	26,66
Coloured	4XL	34,66	28,50	26,66

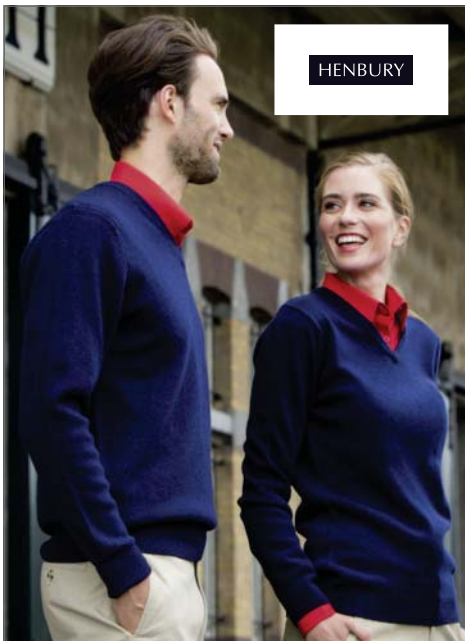

HENBURY

**W730** | H730 **Lambswool V-Neck Jumper**

100% Wolle  
**S, M, L, XL, XXL**

Henbury

100% Lammwolle (10er Teilung) | 1x1 Ripp-Strick-Säume | Ripp-Strick-Nackenband und -Armabschlüsse | Waschmaschinengeeignet | Wollsiegel

BLACK CLASSIC RED HEATHER GREY  
 CHARCOAL (SOLID) CORNFLOWER BLUE NAVY

Farbe	Größen	1	ab 24	ab 240
Coloured	S-XL	48,30	39,90	37,16
Coloured	XXL	49,86	41,00	38,36



HENBURY

**W731** | H731 **Lambswool V-Neck Sleeveless Jumper**

100% Wolle  
**S, M, L, XL, XXL**

Henbury

100% Lammwolle | Bund, Nackenband und Armeifassung in 1x1 Ripp | Waschmaschinengeeignet | Wollsiegel

BLACK CLASSIC RED  
 CHARCOAL (SOLID) NAVY

Farbe	Größen	1	ab 24	ab 240
Coloured	S-XL	40,14	33,00	30,88
Coloured	XXL	41,20	33,90	31,70



HENBURY

**W735** | H735 **Crew Neck Lambswool Jumper**

100% Wolle  
**S, M, L, XL, XXL**

Henbury

100% Lammwolle (10er Teilung) | 1x1 Ripp-Strick-Säume | Ripp-Strick-Nackenband und -Armabschlüsse | Wollsiegel | Waschmaschinengeeignet

BLACK NAVY

Farbe	Größen	1	ab 24	ab 240
Coloured	S-XL	48,54	39,90	37,34
Coloured	XXL	49,86	41,00	38,36



HENBURY

**BEST SELLER**

**W720 | H720 Men's Lightweight V-Neck Jumper**

50% Baumwolle / 50% Polyacryl  
**XXS, XS, S, M, L, XL, XXL, 3XL, 4XL**

Henbury

Feine Oberflächenstruktur | Abgepasste Details an Ärmeln und Ausschnitt | 1x1 Ripp | Set-In Ärmel

BLACK	GREY MARL	PURPLE
BURGUNDY	NAVY	ROYAL

Farbe	Größen	1	ab 24 (4XL ab 12)	ab 240 (4XL ab 120)
Coloured	XXS-XL	31,96	26,30	24,58
Coloured	XXL	33,94	27,90	26,10
Coloured	3XL	35,26	29,00	27,12
Coloured	4XL	35,26	29,00	27,12

**W721 | H721 Ladies Lightweight V Neck Jumper**

50% Baumwolle / 50% Polyacryl  
**XXS, XS, S, M, L, XL, XXL, 3XL, 4XL**

Henbury

Feine Oberflächenstruktur | Strick-Bündchen | Set-In Ärmel | Abgepasste Details an Ärmeln und Ausschnitt

BLACK	GREY MARL	PURPLE
BURGUNDY	NAVY	ROYAL

Farbe	Größen	1	ab 24 (4XL ab 12)	ab 240 (4XL ab 120)
Coloured	XXS-XL	29,80	24,50	22,92
Coloured	XXL	31,50	25,90	24,24
Coloured	3XL	32,84	27,00	25,26
Coloured	4XL	32,84	27,00	25,26



HENBURY

**W722 | H722 Men's Lightweight V-Neck Cardigan**

50% Baumwolle / 50% Polyacryl  
**XS, S, M, L, XL, XXL, 3XL, 4XL**

Henbury

Feine Oberflächenstruktur | Hornknöpfe farblich abgestimmt | 1x1 Ripp-Kragen | Set-In Ärmel

BLACK	GREY MARL	NAVY
-------	-----------	------

Farbe	Größen	1	ab 24 (4XL ab 12)	ab 240 (4XL ab 120)
Coloured	XS-XL	35,26	29,00	27,12
Coloured	XXL	37,10	30,50	28,54
Coloured	3XL	38,56	31,70	29,66
Coloured	4XL	38,56	31,70	29,66

**W723 | H723 Ladies Lightweight V-Neck Cardigan**

50% Baumwolle / 50% Polyacryl  
**XXS, XS, S, M, L, XL, XXL, 3XL, 4XL**

Henbury

Feine Oberflächenstruktur | Perlmutterknöpfe | Strick-Bündchen | Set-In-Ärmel | Zwei Taschen

BLACK	GREY MARL	PURPLE
BURGUNDY	NAVY	ROYAL

Farbe	Größen	1	ab 24 (4XL ab 12)	ab 240 (4XL ab 120)
Coloured	XXS-XL	31,96	26,30	24,58
Coloured	XXL	33,94	27,90	26,10
Coloured	3XL	35,26	29,00	27,12
Coloured	4XL	35,26	29,00	27,12



HENBURY

NEW

**W762 | H762 Ladies' Cashmere Touch Acrylic Crew Neck Cardigan**

100% Polyacryl

**XXS, XS, S, M, L, XL, XXL, 3XL, 4XL**

Henbury

Acrylgarn mit Kaschmirgefühl | 12-Gauge-Feinstrick | Abgepasste Details an Ärmeln und Ausschnitt | Eingepasste Ärmel | 1x1 Ripp an Bündchen | Knöpfe Ton-in-Ton | Passt zu Herren W760 und Damen W761

BLACK NAVY

Farbe	Größen	1	ab 24 (4XL ab 12)	ab 240 (4XL ab 120)
Coloured	XXS-XL	29,06	23,90	22,36
Coloured	XXL	31,26	25,70	24,06
Coloured	3XL	32,86	27,00	25,28
Coloured	4XL	32,86	27,00	25,28



HENBURY

NEW

**W780 | H780 Men's V Neck Marl Jumper**

40% Viskose / 40% Nylon / 20% Baumwolle

**XS, S, M, L, XL, XXL**

Henbury

Mouliné-Garn | 12-Gauge-Feinstrick | Abgepasste Details an Ärmeln und Ausschnitt | Eingepasste Ärmel | 2x1 Ripp an Bündchen

BLUE MARL GREY MARL

Farbe	Größen	1	ab 24	ab 240
Coloured	XS-XL	32,84	27,00	25,26
Coloured	XXL	34,66	28,50	26,66

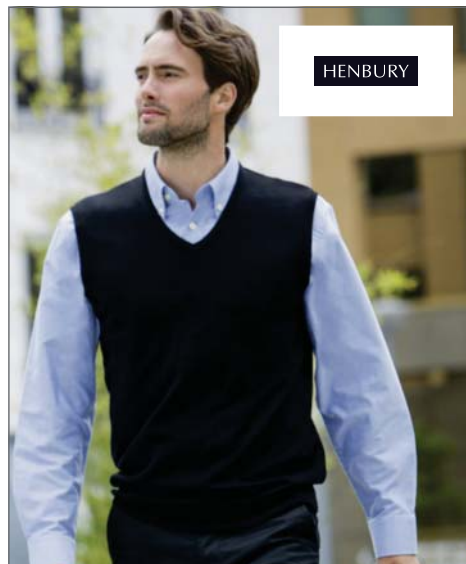

HENBURY

**W724 | H724 Men's Lightweight Sleeveless V-Neck Jumper**

50% Baumwolle / 50% Polyacryl

**S, M, L, XL, XXL, 3XL, 4XL**

Henbury

Feinstrick | Ärmellos | 1x1 Ripp

BLACK NAVY

Farbe	Größen	1	ab 24 (4XL ab 12)	ab 240 (4XL ab 120)
Coloured	S-XL	28,84	23,70	22,18
Coloured	XXL	30,40	25,00	23,38
Coloured	3XL	31,96	26,30	24,58
Coloured	4XL	31,96	26,30	24,58



tee jays

NEW

**TJ6001 | 6001 Mens V-Neck Sweater**

50% Wolle / 50% Polyacryl

**S, M, L, XL, XXL, 3XL**

12 Gauge

Tee Jays

Fully fashion | Tailor Fit | Qualität Italienisches Merino-Polygarn von Lanerossi | 12 Gauge | Waschbar bis 30 °C (Wollwaschprogramm)

BLACK DARK GREY (SOLID) LIGHT GREY NAVY

Farbe	Größen	1	ab 20	ab 200
Coloured	S-XXL	49,20	43,16	41,86
Coloured	3XL	51,66	45,26	43,90



tee jays

NEW

**TJ6005 | 6005 Ladies Cardigan**

50% Wolle / 50% Polyacryl

**S, M, L, XL, XXL**

12 Gauge

Tee Jays

Fully fashion | Tailor Fit | Qualität Italienisches Merino-Polygarn von Lanerossi | 12 Gauge | Waschbar bis 30 °C (Wollwaschprogramm)

BLACK DARK GREY (SOLID) LIGHT GREY NAVY

Farbe	Größen	1	ab 20	ab 200
Coloured	S-XXL	49,20	43,16	41,86



**NEW**

**TJ6000 | 6000 Mens Crew Neck Sweater**

50% Wolle / 50% Polyacryl

**S, M, L, XL, XXL, 3XL**

12 Gauge

Tee Jays

Fully fashion | Tailor Fit | Qualität Italienisches Merino-Polygarn von Lanerossi | 12 Gauge | Waschbar bis 30 °C (Wollwaschprogramm)

BLACK	DARK GREY (SOLID)	LIGHT GREY	NAVY	Farbe	Größen	1	ab 20	ab 200
				Coloured	S-XXL	49,20	43,16	41,86
				Coloured	3XL	51,66	45,26	43,90



**SOL'S**  
the Fair Spirit

**L414** | 00550 **Zipped Knitted Cardigan Gordon Women**

50% Baumwolle / 50% Polyacryl

**S, M, L, XL, XXL**

280 g/m<sup>2</sup>

SOL'S

Angesetzte Ärmel | 1x1 Ripp-Kragen | Gestricktes, in Kontrastfarbe gestreiftes Nackenband | Ärmelbündchen und Bund aus 1x1 Elasthan-Ripp | Verdeckter Reißverschluss vorne | Modischer Armausschnitt | Taillierter Schnitt

BLACK MEDIUM GREY (SOLID) NAVY

Farbe	Größen	1	ab 25	ab 250
Coloured	S-XXL	35,18	29,66	28,44



**SOL'S**  
the Fair Spirit

**L413** | 00548 **Zipped Knitted Cardigan Gordon Men**

50% Baumwolle / 50% Polyacryl

**S, M, L, XL, XXL, 3XL**

280 g/m<sup>2</sup>

SOL'S

Angesetzte Ärmel | 1x1 Ripp-Kragen | Gestricktes, in Kontrastfarbe gestreiftes Nackenband | Ärmelbündchen und Bund aus 1x1 Elasthan-Ripp | Verdeckter Reißverschluss vorne | Moderner Armausschnitt | Gerader Schnitt

BLACK MEDIUM GREY (SOLID) NAVY

Farbe	Größen	1	ab 25	ab 250
Coloured	S-XXL	35,18	29,66	28,44
Coloured	3XL	40,50	34,14	32,74



**SOL'S**  
the Fair Spirit

**L412** | 00591 **Unisex Sleeveless Sweater Gentlemen**

50% Baumwolle / 50% Polyacryl

**XXS, XS, S, M, L, XL, XXL, 3XL**

280 g/m<sup>2</sup>

SOL'S

Ärmelansätze und Taillenbund aus 1x1 Elasthan-Ripp für erhöhten Tragekomfort | Moderne Armausschnitte | Gerade geschnitten

BLACK MEDIUM GREY (SOLID) NAVY

Farbe	Größen	1	ab 25	ab 250
Coloured	XXS-XXL	23,06	19,42	18,64
Coloured	3XL	26,54	22,38	21,46



**SOL'S**  
the Fair Spirit

**L419** | 90012 **Golden Women V-Neck Knitted Cardigan**

50% Baumwolle / 50% Polyacryl

**S, M, L, XL, XXL**

280 g/m<sup>2</sup>

SOL'S

Strick-Cardigan in klassischem Stil | Angesetzte Ärmel | Elasthan-Ripp-Strickbündchen an Ärmeln und Saum für Formbeständigkeit | Gleichfarbige Strick-Knopfleiste | Modischer Armausschnitt | Ersatzknopf an der Innenseite des Saums | Schmal geschnitten

BLACK MEDIUM GREY (SOLID) NAVY RED

Farbe	Größen	1	ab 25	ab 250
Coloured	S-XXL	34,16	28,80	27,62

**L418** | 90011 **Golden Men V-Neck Knitted Cardigan**

50% Baumwolle / 50% Polyacryl

**S, M, L, XL, XXL, 3XL**

280 g/m<sup>2</sup>

SOL'S

Strick-Cardigan im klassischen Stil | Angesetzte Ärmel | Elasthan-Ripp-Strick-Bündchen an Ärmeln und Saum für Formbeständigkeit | Gleichfarbige Strick-Knopfleiste | Modischer Armausschnitt | Ersatzknopf an der Innenseite des Saums | Schmal geschnitten

BLACK MEDIUM GREY (SOLID) NAVY RED

Farbe	Größen	1	ab 25	ab 250
Coloured	S-XXL	34,16	28,80	27,62
Coloured	3XL	39,32	33,14	31,78



**L411 | 90010 Womens V Neck Sweater Galaxy**

50% Baumwolle / 50% Polyacryl

**XS, S, M, L, XL, XXL**

240 g/m<sup>2</sup>

SOL'S

Angesetzte Ärmel | Klassischer Stil | Ripp-Strick an Kragen und Ärmelbündchen | Tailliert geschnitten

Farbe	Größen	1	ab 25	ab 250
Coloured	XS-XXL	27,50	23,30	22,38

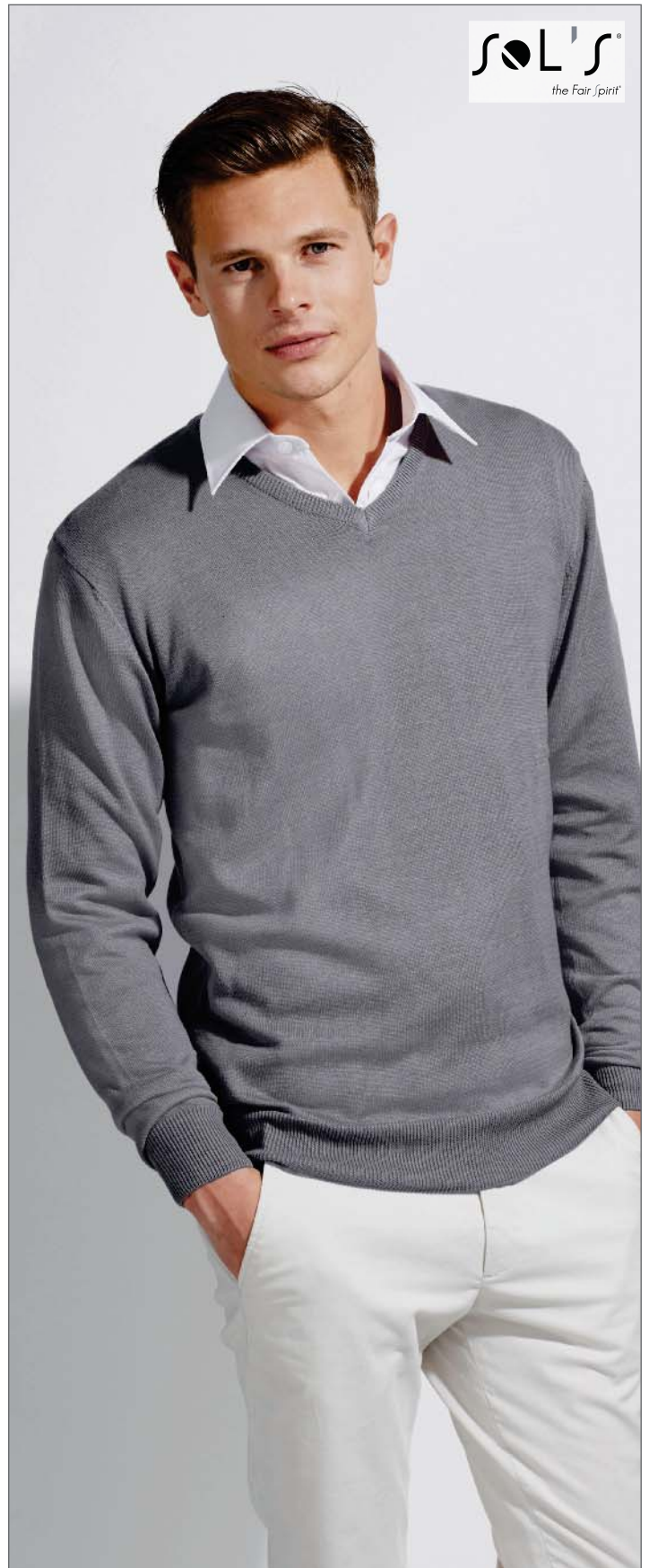

**L410 | 90000 Mens V Neck Sweater Galaxy**

50% Baumwolle / 50% Polyacryl

**S, M, L, XL, XXL, 3XL**

240 g/m<sup>2</sup>

SOL'S

Angesetzte Ärmel | Klassischer Stil | Ripp-Strick an Kragen und Ärmelbündchen

Farbe	Größen	1	ab 25	ab 250
Coloured	S-XXL	27,50	23,30	22,38
Coloured	3XL	31,60	26,78	25,70



# FLEECE

Half-Zip  
363-366

Jackets  
367-385

Jackets - Contrast  
386-395





**BEST SELLER**

**RG549** | TRF549 **Micro Zip Neck**

100% Polyester

**S, M, L, XL, XXL, 3XL, 4XL**

170 g/m<sup>2</sup>

Regatta

170er Microfleece | Leichtgewebe-Technologie | Fleece-Bündchen

BLACK	CLASSIC RED	ROYAL BLUE
BOTTLE GREEN	DARK NAVY	SEAL GREY (SOLID)

Farbe	Größen	1	ab 16	ab 160
Coloured	S-4XL	15,90	13,90	13,00



**RG562** | TRF562 **Women's Micro Zip Neck Fleece**

100% Polyester

**36 (10), 38 (12), 40 (14), 42 (16), 44 (18), 46 (20)**

170 g/m<sup>2</sup>

Regatta

170er Microfleece aus Polyester | Leichtgewebetechologie | Fleece-Bündchen

BLACK	CLASSIC RED	DARK NAVY
-------	-------------	-----------

Farbe	Größen	1	ab 16	ab 160
Coloured	36 (10)-46 (20)	15,90	13,90	13,00



**Z881** | R-881M-0 **Microfleece 1/4-Zip**

100% Polyester

**S, M, L, XL, XXL**

190 g/m<sup>2</sup>

Russell

Antipilling-Microfleece | Stehkragen mit kurzem Reißverschluss | Doppelnaht am unteren Saum mit Seitenschlitzen für zusätzlichen Tragekomfort | Reißverschluss-Schutz am Kragen | Feine Garne sorgen für ein besonders dichtes Material, das warm hält, nicht aufrägt und sich hervorragend besticken lässt

BLACK	CLASSIC RED	FRENCH NAVY
-------	-------------	-------------

Farbe	Größen	1	ab 24	ab 240
Coloured	S-XXL	28,22	25,12	23,88

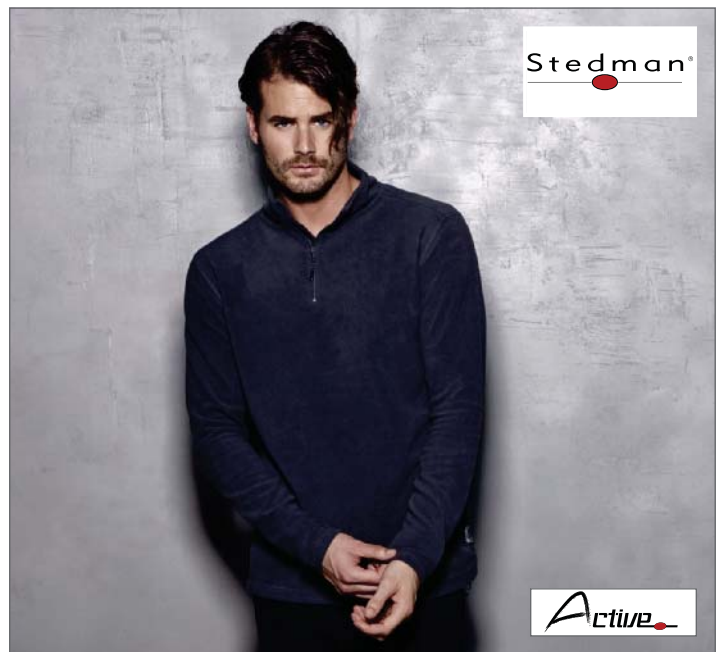

**S5020** | ST5020 **Active Fleece Half Zip**

100% Polyester

**S, M, L, XL, XXL**

170 g/m<sup>2</sup>

Stedman®

Warme und weiche Zwischenschicht mit großartiger Wärmeisolation | Atmungsaktiv | Innen angeraut | Rückseitige Halbmondpassé | Verstellbarer Saum | Stehkragen | Ton-in-Ton-Halbreißverschluss mit Windschutzleiste | Polyester-Twill-Nackenband | Seitennähte | Waschbar bis 40 °C | Regular Fit | Textilien frei von Schadstoffen nach ÖKO-TEX® Standard 100 | Ethisch verantwortungsvoll produziert gemäß WRAP-Richtlinien

BLACK OPAL	GREY STEEL (SOLID)	SCARLET RED
------------	--------------------	-------------

Farbe	Größen	1	ab 24	ab 240
Coloured	S-XXL	14,58	12,78	11,98

# FLEECE (HALF-ZIP)



## RT112X | R112X Micron Fleece - Mid Layer Top

100% Polyester

XS, S, M, L, XL, XXL, 3XL

200 g/m<sup>2</sup> Result Core

Raglan-Ärmel | Stretch für optimale Passform | Antipilling-Fleece | Flachnähte | Modischer Armabschluss | Getaptes Nackenband



Farbe	Größen	1	ab 25	ab 250
Coloured	XS-3XL	16,30	14,70	14,30



## RG510 | TRA510 Thor Overhead Fleece

100% Polyester

S, M, L, XL, XXL, 3XL

250 g/m<sup>2</sup> Regatta

250er Symmetry-Fleece mit Antipilling-Ausstattung | Zwei tief angesetzte Reißverschluss-Taschen | Fleece-Bündchen | 1/2-Zip mit hochschließendem Kragen | Verstellbarer und elastischer Saumschnürzug



Farbe	Größen	1	ab 16	ab 160
Coloured	S-3XL	23,90	21,90	20,50



## RG573 | TRF573 Womens Ashville Half Zip Fleece

100% Polyester

36 (10), 38 (12), 40 (14), 42 (16), 44 (18), 46 (20)

240 g/m<sup>2</sup> Regatta Standout

240er Symmetry-Microfleece | Verstellbarer, elastischer Saumschnürzug



Farbe	Größen	1	ab 16	ab 160
Coloured	36 (10)-46 (20)	23,90	21,90	20,50

## RG567 | TRF567 Ashville Half Zip Fleece

100% Polyester

XS, S, M, L, XL, XXL, 3XL

240 g/m<sup>2</sup> Regatta Standout

240er Symmetry-Microfleece | Verstellbarer, elastischer Saumschnürzug



Farbe	Größen	1	ab 16	ab 160
Coloured	XS-3XL	23,90	21,90	20,50



**NEW**

**SW770** | SW770 **Zip Neck Fleece**

100% Polyester

**S, M, L, XL, XXL**

300 g/m<sup>2</sup> Starworld

Antipilling-Fleece | Kadettenkragen | Gleichfarbige und verborgene Reißverschlüsse vorne und an den Taschen | Verstellbares Zugband im Saum | Nach Öko-Tex® Standard 100 zertifiziert | WRAP-zertifiziert

BLACK	BRIGHT RED	CHARCOAL	NAVY BLUE
-------	------------	----------	-----------

Farbe	Größen	1	ab 15	ab 150
Coloured	S-XXL	19,44	16,98	15,86



**JN043** | JN043 **Half-Zip Fleece**

100% Polyester

**S, M, L, XL, XXL**

300 g/m<sup>2</sup> James+Nicholson

Sweatshirt in schwerer Fleece-Qualität | Pflegeleichter Antipilling-Fleece | Kadettkragen | Doppelnähte an Armausschnitt und Schultern | Kordelzug mit Stoppern am Bund | Elastische Ärmelbündchen

BLACK	DARK GREY (SOLID)	NAVY	ROYAL
BROWN	LIGHT BLUE	ORANGE	WHITE
DARK GREEN	LIME GREEN	RED	

Farbe	Größen	1	ab 25	ab 250
Coloured	S-XXL	27,00	25,20	24,50



**BCFU704** | FU704 **Fleece Highlander+ / Unisex**

100% Polyester

**XS, S, M, L, XL, XXL, 3XL**

300 g/m<sup>2</sup> B&C

Farblich abgestimmter ¼-Reißverschluss | Zwei Taschen an Seitennaht aus Interlock-Material | Offener Bund unten mit elastischem Kordelzug und Stoppern und "Easy-to-Pull"-Ringen

XS, S, M, L, XL, XXL, 3XL	BLACK	NAVY	RED
---------------------------	-------	------	-----

XS, S, M, L, XL, XXL	CHARCOAL (SOLID)
----------------------	------------------

Farbe	Größen	1	ab 15	ab 150
Coloured	XS-3XL	28,10	25,52	24,58



**L740** | 56000 **Half-Zip Fleece Ness**

100% Polyester

**S, M, L, XL, XXL, 3XL, 4XL, 5XL**

300 g/m<sup>2</sup> SOL'S

Farblich abgestimmter Reißverschluss | Stehkragen | Elastisches Bündchen mit Kordelzug

S, M, L, XL, XXL, 3XL	CHARCOAL GREY (SOLID)	ORANGE	ROYAL BLUE
	FIR GREEN	RED	

S, M, L, XL, XXL, 3XL, 4XL, 5XL	BLACK	NAVY
---------------------------------	-------	------

Farbe	Größen	1	ab 20	ab 200
Coloured	S-XXL	21,68	18,36	17,62
Coloured	3XL	26,00	22,02	21,14
Coloured	4XL-5XL	31,22	26,44	25,38

# FLEECE (HALF-ZIP)



**RT17** | R017X **1/4 Zip Fully Lined Fleece Top**

Außen: 100% Polyester, Futter: 100% Polyester

**S, M, L, XL, XXL, 3XL**

330 g/m<sup>2</sup>

Result

Außenseite: 330 g/m<sup>2</sup> Active Fleece von RESULT®, 100% Polyester | Winddicht | Elastische Bündchen und Saum mit verstellbarem Kordelzug | Athletischer Schnitt | Antipilling | Dekorative Passe an Vorder- und Rückseite | Zwei Seitentaschen und eine Innentasche | 1/4-Reißverschluss vorn mit Result-Zipper | Veredelungszugang: Innen-Reißverschluss am rückseitigen Saum

S, M, L, XL, XXL, 3XL

NAVY

S, M, L, XL, XXL

BLACK

Farbe	Größen	1	ab 10	ab 100
Coloured	S-3XL	35,80	33,00	31,70



**RT33A** | R33X **Active Fleece Top**

100% Polyester

**XS, S, M, L, XL, XXL, 3XL**

330 g/m<sup>2</sup>

Result

Viertellanger Reißverschluss vorn mit Result-Zipper | Lässiger Schnitt, elastische Passform | Antipilling | Zwei Seitentaschen mit Fleecefutter | Elastische Ärmelbündchen und verstellbare Zuziehkordel im Bund | Ohne Innenfutter

XS, S, M, L, XL, XXL, 3XL

BLACK

NAVY

XS, S, M, L, XL, XXL

OXFORD GREY

S, M, L, XL, XXL

FOREST

RED

ROYAL

Farbe	Größen	1	ab 20	ab 200
Coloured	XS	21,00	18,90	18,14
Coloured	S-3XL	23,80	21,90	21,00



**RT86** | R86X **Tech3™ Sport Fleece Top**

100% Polyester

**XS, S, M, L, XL, XXL**

330 g/m<sup>2</sup>

Result

Tech3™ Sport-Fleece | Winddicht und atmungsaktiv | Athletischer Schnitt | Antipilling-Ausstattung | Viertellanger Reißverschluss an der Vorderseite | Weißfarbiger Paspelbesatz | Zwei Vordertaschen | Saum mit verstellbarem Kordelzug | Wärme- und Feuchtigkeitsregulierung | elastische Passform

BLACK/ORANGE

NAVY/NAVY

RED/BLACK

COFFEE/BLACK

NAVY/SKY

Farbe	Größen	1	ab 10	ab 100
Coloured	XS-XXL	29,30	27,00	25,90



**F820** | 62-512-0 **Half-Zip Fleece**

100% Polyester (Smoke: 75% Polyester / 25% Viskose)

**S, M, L, XL, XXL**

300 g/m<sup>2</sup>

Fruit of the Loom

Verdeckte Nähte | Gleichfarbige Reißverschlüsse an Vorderseite und Taschen | Verstellbarer Bund mit Stopper | Stehender Kragen mit Fischgrät-Nackenband | Atmungsaktives Antipilling-Material | Kurz geschorene Oberfläche

BLACK	DEEP NAVY	ROYAL BLUE
BOTTLE GREEN	RED	SMOKE (SOLID)

Farbe	Größen	1	ab 12	ab 120
Coloured	S-XXL	26,38	23,56	21,68



**Z8740** | R-874M-0 **Outdoor Fleece 1/4-Zip**

100% Polyester

**XS, S, M, L, XL, XXL**

320 g/m<sup>2</sup>

Russell

Extrem glatte Oberfläche | Kadettkragen | Antipilling-Fleece | Kordelzug im Saum | Modularer Schnitt für beste Passform | Seitentaschen mit auf links eingenähten Reißverschlüssen für beste Optik | Das dichte und kompakte Fleece-Material sorgt für minimalen Wärmeverlust

BLACK	BRIGHT ROYAL	CLASSIC RED	FRENCH NAVY
BOTTLE GREEN	BURGUNDY	CONVOY GREY (SOLID)	

Farbe	Größen	1	ab 24	ab 240
Coloured	XS-XXL	28,22	25,12	23,88

**TJ9160** | 9160 **Mens Active Fleece**

100% Polyester

**S, M, L, XL, XXL, 3XL**170 g/m<sup>2</sup>

Tee Jays

Antipilling-Microfleece | Zwei Seitentaschen

BLACK	DARK GREY (SOLID)
-------	-------------------

Farbe	Größen	1	ab 10	ab 100
Coloured	S-3XL	31,82	27,92	27,08

**TJ9170** | 9170 **Ladies Active Fleece**

100% Polyester

**S, M, L, XL, XXL, 3XL**170 g/m<sup>2</sup>

Tee Jays

Antipilling-Microfleece | Zwei Seitentaschen

BLACK	DARK GREY (SOLID)
-------	-------------------

Farbe	Größen	1	ab 10	ab 100
Coloured	S-3XL	31,82	27,92	27,08

# FLEECE (JACKETS)



## SFM28 | SF028 Mens Microfleece Jacket

100% Polyester

**S, M, L, XL, XXL**

200 g/m<sup>2</sup>

SF Men

Microfleece | Flatlock-Nähte für erhöhten Tragekomfort | Sehr leichte, superweiche und dehnbare Fleece-Jacke mit Antipilling-Ausstattung | Seitentaschen mit Reißverschluss | Sportliche Abnäher an den Seiten und unter den Armen

BLACK	CHARCOAL GREY (HEATHER)	NAVY
-------	-------------------------	------

Farbe	Größen	1	ab 24	ab 240
Coloured	S-XXL	31,96	26,30	25,24



## SF28 | SK028 Ladies Microfleece Jacket

100% Polyester

**XS, S, M, L, XL, XXL**

200 g/m<sup>2</sup>

SF Women

Flatlock-Nähte für erhöhten Tragekomfort | Längerer, figurbetonter Schnitt | Sehr leichte, superweiche und dehnbare Fleece-Jacke mit Antipilling-Ausstattung | Seitentaschen mit Reißverschluss | Sportliche Abnäher an den Seiten und unter der Ärmeln | Microfleece

BLACK	FUCHSIA	NAVY
-------	---------	------

Farbe	Größen	1	ab 24	ab 240
Coloured	XS-XXL	27,36	22,50	21,60



## Z883F | R-883F-0 Ladies Microfleece Full-Zip

100% Polyester

**XS, S, M, L, XL**

190 g/m<sup>2</sup>

Russell

Antipilling-Microfleece | Stehkragen mit Reißverschluss-Schutz am Kragen | Durchgehender Reißverschluss | Zwei Seitentaschen mit Reißverschluss | Feine Garne sorgen für ein besonders dichtes Material, das warm hält, nicht aufrägt und sich hervorragend besticken lässt

BLACK	CLASSIC RED	FRENCH NAVY
-------	-------------	-------------

Farbe	Größen	1	ab 24	ab 240
Coloured	XS-XL	29,24	26,00	24,70



## Z880 | R-880M-0 Microfleece Full-Zip

100% Polyester

**XS, S, M, L, XL, XXL**

190 g/m<sup>2</sup>

Russell

Antipilling-Microfleece | Stehkragen mit Reißverschluss-Schutz am Kragen | Doppelnäht am unteren Saum mit Seitenschlitzen | Reißverschluss-Taschen vorn | Feine Garne sorgen für ein besonders dichtes Material, das warm hält, nicht aufrägt und sich hervorragend besticken lässt

BLACK	CLASSIC RED	FRENCH NAVY
-------	-------------	-------------

Farbe	Größen	1	ab 24	ab 240
Coloured	XS-XXL	30,70	27,30	25,94



**S5030** | ST5030 **Active Fleece Jacket**

100% Polyester

**S, M, L, XL, XXL**

220 g/m<sup>2</sup> Stedman®

Warme und weiche Zwischenschicht mit großartiger Wärmeisolation | Seitenblenden | Stehkragen | Beidseitig angeraut | Ton-in-Ton-Reißverschluss mit Windschutzleiste | Zwei Taschen | Atmungsaktiv | Verstellbarer Saum | Polyester-Twill-Nackenband | Rückseitige Halbmondpassse | Regular Fit | Waschbar bis 40 °C | Textilien frei von Schadstoffen nach ÖKO-TEX® Standard 100 | Ethisch verantwortungsvoll produziert gemäß WRAP-Richtlinien

BLACK OPAL	GREY STEEL (SOLID)	KIWI GREEN
BLUE MIDNIGHT	HAWAII BLUE	SCARLET RED

Farbe	Größen	1	ab 24	ab 240
Coloured	S-XXL	20,88	18,28	17,10

**S5100** | ST5100 **Active Fleece Jacket for women**

100% Polyester

**S, M, L, XL**

220 g/m<sup>2</sup> Stedman®

Warme und weiche Zwischenschicht mit großartiger Wärmeisolation | Seitenblenden | Stehkragen | Beidseitig angeraut | Ton-in-Ton-Reißverschluss mit Windschutzleiste | Zwei Taschen | Atmungsaktiv | Verstellbarer Saum | Polyester-Twill-Nackenband | Rückseitige Halbmondpassse | Regular Fit | Waschbar bis 40 °C | Textilien frei von Schadstoffen nach ÖKO-TEX® Standard 100 | Ethisch verantwortungsvoll produziert gemäß WRAP-Richtlinien

BLACK OPAL	BLUE MIDNIGHT	CUPCAKE PINK	SCARLET RED
------------	---------------	--------------	-------------

Farbe	Größen	1	ab 24	ab 240
Coloured	S-XL	18,28	15,98	14,96



**S5810** | ST5810 **Active Bonded Fleece Jacket**

100% Polyester

**S, M, L, XL, XXL**

240 g/m<sup>2</sup> Stedman®

Bonded-Fleece | Rückseitige Halbmondpassse | Feuchtigkeit wird nach außen transportiert | Windschutzleiste | Ton-in-Ton-Reißverschluss mit Stoff-Schiebergriff | Zwei Taschen | Weiches und leicht glänzendes Material | Dekorative Flatlock-Nähte | Windabweisend | Wasserabweisend | Seitenteile und Seitennähte | Stehkragen | Angeraute Innenseite | Ärmelbündchen und Saum aus Jacken-Stoff | Kleines Größenetikett im Nacken | Pflegeetikett in der Seitennaht | Regular Fit | Waschbar bis 40 °C | Textilien frei von Schadstoffen nach ÖKO-TEX® Standard 100 | Ethisch verantwortungsvoll produziert gemäß WRAP-Richtlinien

ARCTIC BLUE	BLACK OPAL	FROST GREY (SOLID)
-------------	------------	--------------------

Farbe	Größen	1	ab 10	ab 100
Coloured	S-XXL	47,50	41,56	38,86

**S5910** | ST5910 **Active Bonded Fleece Jacket for women**

100% Polyester

**S, M, L, XL**

240 g/m<sup>2</sup> Stedman®

Bonded-Fleece | Rückseitige Halbmondpassse | Feuchtigkeit wird nach außen transportiert | Windschutzleiste | Ton-in-Ton-Reißverschluss mit Stoff-Schiebergriff | Zwei Taschen | Weiches und leicht glänzendes Material | Dekorative Flatlock-Nähte | Windabweisend | Wasserabweisend | Seitenteile und Seitennähte | Stehkragen | Angeraute Innenseite | Ärmelbündchen und Saum aus Jacken-Stoff | Kleines Größenetikett im Nacken | Pflegeetikett in der Seitennaht | Regular Fit | Waschbar bis 40 °C | Textilien frei von Schadstoffen nach ÖKO-TEX® Standard 100 | Ethisch verantwortungsvoll produziert gemäß WRAP-Richtlinien

BLACK OPAL	VIRTUAL PINK
------------	--------------

Farbe	Größen	1	ab 10	ab 100
Coloured	S-XL	47,50	41,56	38,86



**BEST  
SELLER**

**BCFM717** | FM717 **Fleece Coolstar / Men**

100% Polyester  
**S, M, L, XL, XXL, 3XL**  
 170 g/m<sup>2</sup>

B&C

Leichtes, ergonomisches Microfleece | Doppelseitig angeraut für ein superweiches und wärmeeffizientes Fleece | Durch das leichte Gewicht lässt sich das Fleece sehr flexibel als Jacke oder als wärmende Schicht für drinnen oder draußen tragen | Durchgehender Reißverschluss | Kinnschutz | Zwei Taschen vorne mit Reißverschluss | Eingesetzte Ärmel | Offener Bund unten und an Ärmeln | Ergonomischer Schnitt der Ärmel für mehr Bewegungsfreiheit und Tragekomfort

**BCFW752** | FW752 **Fleece Coolstar / Women**

100% Polyester  
**XS, S, M, L, XL, XXL**  
 170 g/m<sup>2</sup>

B&C

Doppelseitig angeraut für ein superweiches und wärmeeffizientes Fleece | Durch das leichte Gewicht lässt sich das Fleece sehr flexibel als Jacke oder als wärmende Schicht für drinnen oder draußen tragen | Durchgehender Reißverschluss | Kinnschutz | Zwei Taschen vorne mit Reißverschluss | Femininer Schnitt | Brustabnäher für taillierte Form | Eingesetzte Ärmel | Offener Bund unten und an Ärmeln | Ergonomischer Schnitt der Ärmel für mehr Bewegungsfreiheit und Tragekomfort

BLACK DEEP RED NAVY STEEL GREY (SOLID)

BLACK DEEP RED NAVY STEEL GREY (SOLID)

Farbe	Größen	1	ab 15	ab 150
Coloured	S-3XL	30,50	27,98	26,78

Farbe	Größen	1	ab 15	ab 150
Coloured	XS-XXL	30,50	27,98	26,78





462

**RT114X | R114X Core Micro Fleece Jacket**

100% Polyester

**XS, S, M, L, XL, XXL, 3XL**

200 g/m<sup>2</sup>

Result Core

Sehr leicht | Antipilling-Fleece | Zwei Seitentaschen | Schnell trocknend | Durchgehender Front-Reißverschluss

BLACK	FOREST	ORANGE	ROYAL
CHARCOAL	NAVY	RED	WHITE

Farbe	Größen	1	ab 25	ab 250
Coloured	XS-3XL	16,30	14,70	14,30

# FLEECE (JACKETS)



## RG557 | TRF557 Micro Full Zip Fleece

100% Polyester

S, M, L, XL, XXL, 3XL, 4XL

210 g/m<sup>2</sup>

Regatta

210er Microfleece aus Polyester | Fleece-Bündchen | Zwei tief angesetzte Reißverschluss-Taschen | Leichtgewebetechnologie

BAYLEAF	BORDEAUX	COASTAL BLUE	DARK STEEL (SOLID)
BLACK	CLASSIC RED	DARK NAVY	SEAL GREY (SOLID)

Farbe	Größen	1	ab 16	ab 160
Coloured	S-4XL	21,50	19,50	18,20



## RG565 | TRF565 Women's Micro Full Zip Fleece

100% Polyester

36 (10), 38 (12), 40 (14), 42 (16), 44 (18), 46 (20)

210 g/m<sup>2</sup>

Regatta

210er Microfleece aus Polyester | Fleece-Bündchen | Leichtgewebetechnologie | Zwei tief angesetzte Reißverschluss-Taschen

BLACK	COASTAL BLUE	SEAL GREY (SOLID)
CLASSIC RED	DARK NAVY	

Farbe	Größen	1	ab 16	ab 160
Coloured	36 (10)-46 (20)	21,50	19,50	18,20



## RG581 | TRF581 Thor 300 Fleece Jacket

100% Polyester

S, M, L, XL, XXL, 3XL, 4XL

300 g/m<sup>2</sup>

Regatta

300er Symmetry-Fleece mit Anitpill-Ausstattung | Fleece-Bündchen | Zwei tief angesetzte Reißverschluss-Taschen | Taillierter Schnitt (nur bei Damen-Modell)

BLACK	CLASSIC RED	ROYAL BLUE
BOTTLE GREEN	DARK NAVY	SEAL GREY (SOLID)

Farbe	Größen	1	ab 16	ab 160
Coloured	S-4XL	23,90	21,90	20,50



## RG584 | TRF584 Womens Thor 300 Fleece Jacket

100% Polyester

36 (10), 38 (12), 40 (14), 42 (16), 44 (18), 46 (20)

300 g/m<sup>2</sup>

Regatta

300er Symmetry-Fleece mit Anitpill- Ausstattung | Fleece-Bündchen | Zwei tief angesetzte Reißverschluss-Taschen | Taillierter Schnitt

BLACK	CLASSIC RED	ROYAL BLUE
BLUE	NAVY	SEAL GREY (SOLID)

Farbe	Größen	1	ab 16	ab 160
Coloured	36 (10)-46 (20)	23,90	21,90	20,50



## RG582 | TRF582 Thor 350 Fleece Jacket

100% Polyester

S, M, L, XL, XXL, 3XL, 4XL

350 g/m<sup>2</sup>

Regatta

350er Symmetry-Fleece mit Antipill- Ausstattung | Fleece-Bündchen | Zwei tief angesetzte Reißverschluss-Taschen

BLACK	NAVY
BOTTLE GREEN	SEAL GREY (SOLID)

Farbe	Größen	1	ab 16	ab 160
Coloured	S-4XL	27,00	25,00	23,40



**RG530** | TRF530 **Asgard II Quilted Fleece Jacket**

100% Polyester  
**S, M, L, XL, XXL, 3XL**  
 250 g/m<sup>2</sup>

Regatta

250er Symmetry-Fleece-Jacke mit Antipilling-Ausstattung | Thermoguard-Kälteschutz-Ausstattung | Polyamid-Steppfutter | Zwei tief angesetzte Reißverschluss-Taschen und Kartentasche innen | Verdeckter Reißverschluss-Zugang zum Innenfutter für nachträgliche Veredelung | Verstellbarer, elastischer Saumschnüzug

**BLACK** **DARK NAVY**

Farbe	Größen	1	ab 8	ab 80
Coloured	S-3XL	41,90	37,90	35,40



**RG570** | TRF570 **Classic Fleece**

100% Polyester  
**S, M, L, XL, XXL, 3XL, 4XL**  
 250 g/m<sup>2</sup>

Regatta

250er Symmetry Fleece | Außenseite mit Antipilling-Ausstattung, Innenseite gebürstet | Zwei tief angesetzte Reißverschluss-Taschen | Verstellbarer, elastischer Saumschnüzug | Fleece-Bündchen

**BLACK** **CLASSIC RED** **ROYAL BLUE**  
**BOTTLE GREEN** **NAVY** **SEAL GREY (SOLID)**

Farbe	Größen	1	ab 16	ab 160
Coloured	S-4XL	21,50	19,50	19,30



**BCFUI50** | FUI50 **Microfleece-Duo ID.501**

100% Polyester  
**XS, S, M, L, XL, XXL, 3XL, 4XL**  
 280 g/m<sup>2</sup>

B&C

Farblich abgestimmter, durchgehender Reißverschluss mit Reißverschlusszug | Nackenband | Zwei Reißverschluss-Taschen vorne mit Reißverschlusszug | Offener Bund

**XS, S, M, L, XL, XXL, 3XL, 4XL**  
**BLACK** **FOREST GREEN** **RED**  
**DARK GREY (SOLID)** **NAVY** **ROYAL BLUE**

**XS, S, M, L, XL, XXL, 3XL**  
**ATOLL** **PIXEL LIME** **PUMPKIN ORANGE** **WHITE**

Farbe	Größen	1	ab 15	ab 150
White	XS-3XL	18,18	17,18	16,30
Coloured	XS-4XL	18,18	17,18	16,30

**BCFWI51** | FWI51 **Microfleece-Duo ID.501 / Women**

100% Polyester  
**XS, S, M, L, XL, XXL, 3XL**  
 280 g/m<sup>2</sup>

B&C

Farblich abgestimmter, durchgehender Reißverschluss mit Reißverschlusszug | Nackenband | Zwei Reißverschluss-Taschen vorne mit Reißverschlusszug | Offener Bund | Femininer Schnitt

**XS, S, M, L, XL, XXL, 3XL**  
**BLACK** **FOREST GREEN** **RED**  
**DARK GREY (SOLID)** **NAVY** **ROYAL BLUE**

**XS, S, M, L, XL, XXL**  
**ATOLL** **PIXEL LIME** **PUMPKIN ORANGE** **WHITE**

Farbe	Größen	1	ab 15	ab 150
White	XS-XXL	18,18	17,18	16,30
Coloured	XS-3XL	18,18	17,18	16,30

# FLEECE (JACKETS)



**RT220F | R220F Ladies Fashion Fit Outdoor Fleece Jacket**

100% Polyester

**XS, S, M, L, XL, XXL**

280 g/m<sup>2</sup> Result Core

Durchgehender Reißverschluss vorne | Zwei seitliche Reißverschluss-Taschen | Elastische Ärmelbündchen | Verdecktes Zierband am Kragen | Angesetzte Ärmel | Doppelnähte | Tailliert

BLACK	FLAME RED	PURE GREY	VIVID GREEN
ELECTRIC BLUE	NAVY	PURPLE	

Farbe	Größen	1	ab 20	ab 200
Coloured	XS-XXL	20,50	18,50	18,00



**RT220X | R220M Fashion Fit Outdoor Fleece**

100% Polyester

**XS, S, M, L, XL, XXL, 3XL**

280 g/m<sup>2</sup> Result Core

Tailienbund verstellbar durch Kordelzug | Angesetzte Ärmel | Durchgehender Reißverschluss vorne | Eingrifftaschen mit Reißverschluss | Doppelnähte

XS, S, M, L, XL, XXL, 3XL	BLACK	NAVY	PURPLE
S, M, L, XL, XXL, 3XL	ELECTRIC BLUE	FLAME RED	PURE GREY
			VIVID GREEN

Farbe	Größen	1	ab 20	ab 200
Coloured	XS-3XL	20,50	18,50	18,00

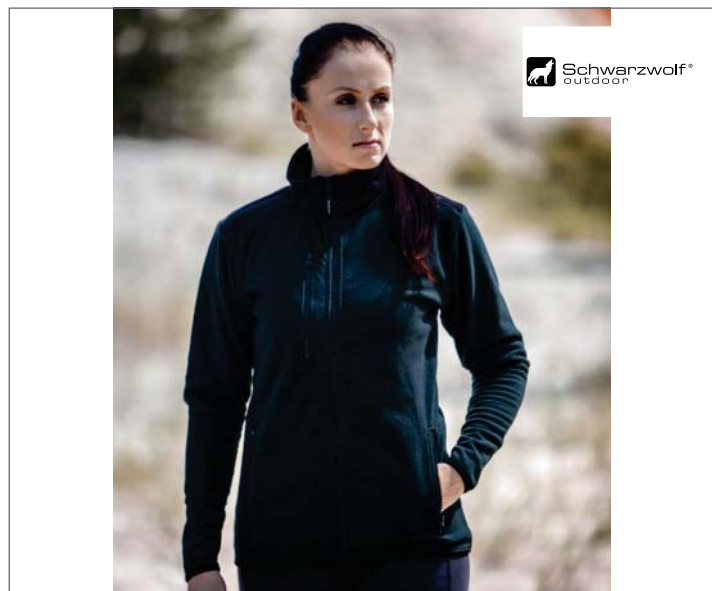

**SCH713000 | Women Fleece Jacket Besila**

100% Polyester

**S, M, L, XL, XXL**

280 g/m<sup>2</sup> Schwarzwolf outdoor

Fleecejacke mit Softshell-Applikationen an Armen und Schultern | Offene Bündchen an Ärmeln und Hüfte | Tasche mit Reißverschluss auf der Brust

BLACK	BLUE	RED
-------	------	-----

Farbe	Größen	1	ab 10	ab 100
Coloured	S-XXL	62,30	53,64	50,16

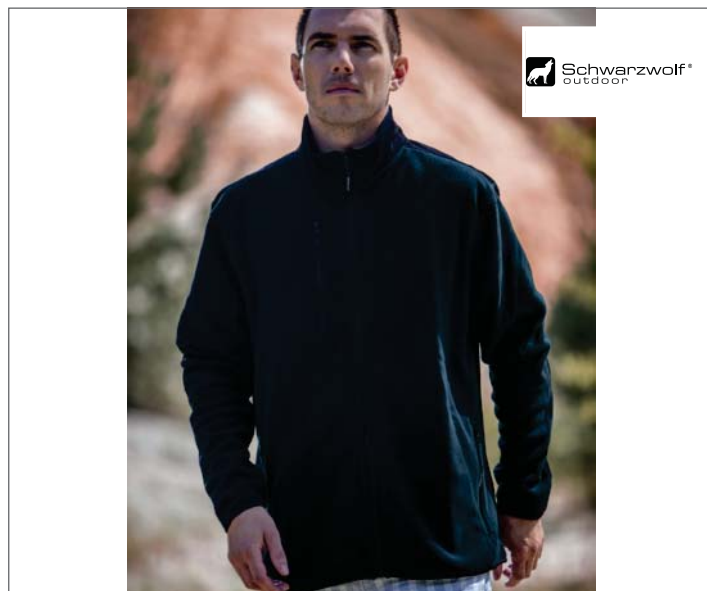

**SCH712000 | Men Fleece Jacket Besila**

100% Polyester

**S, M, L, XL, XXL, 3XL**

280 g/m<sup>2</sup> Schwarzwolf outdoor

Fleecejacke mit Softshell-Applikationen an Armen und Schultern | Offene Bündchen an Ärmeln und Hüfte | Tasche mit Reißverschluss auf der Brust

BLACK	BLUE	RED
-------	------	-----

Farbe	Größen	1	ab 10	ab 100
Coloured	S-3XL	62,30	53,64	50,16



**RT219X** | R219X **Polartherm™ Quilted Winter Fleece**

100% Polyester

**S, M, L, XL, XXL, 3XL, 4XL**

280 g/m<sup>2</sup>

Result Core

Durchgehender Reißverschluss bis zum Kragen | Zwei Seitentaschen mit Reißverschluss | Sateltnaht im Nacken | Elastische Manschetten | Verstellbarer Kordelzug im Bund

**BLACK** **NAVY**

Farbe	Größen	1	ab 8	ab 80
Coloured	S-XXL	42,90	39,50	37,90
Coloured	3XL-4XL	44,70	41,20	39,50



**NH800** | POLARIS **Fleece Jacket**

100% Polyester

**S, M, L, XL, XXL, 3XL**

290 g/m<sup>2</sup>

Nath

Raglan-Ärmel | Zwei Taschen vorne mit Reißverschluss | Medium Fit | Doppelnaht am unteren Saum

**S, M, L, XL, XXL, 3XL**  
**BLACK** **DARK NAVY**

**S, M, L, XL, XXL**  
**DARK GREY** **DIRTY GREEN** **RED** **ROYAL**

Farbe	Größen	1	ab 25	ab 250
Coloured	S-3XL	17,78	16,52	14,46



**RT115** | R115M **Horizon Micro Fleece**

100% Polyester

**XS, S, M, L, XL, XXL, 3XL**

280 g/m<sup>2</sup>

Result

Zwei Seitentaschen mit Reißverschluss | Hochfeines Microfleece | Modisch geschnittene, längere Rückseite | Atmungsaktiv | Versiegelte Kragennähte | Dekorativer Paspelbesatz am Kragen und Ziernähte im Armbereich | Durchgehender Reißverschluss an der Vorderseite | Gewicht des Kleidungsstücks: 490 g (M) | Warmhaltegrad (144)

**XS, S, M, L, XL, XXL, 3XL**  
**BLACK** **NAVY**

**XS, S, M, L, XL, XXL**  
**CARDINAL RED** **DOVE GREY**

Farbe	Größen	1	ab 20	ab 200
Coloured	XS-3XL	24,70	22,50	21,60



**RT115F** | R115F **La Femme Horizon Micro Fleece**

100% Polyester

**XS (36), S (38), M (40), L (42), XL (44)**

280 g/m<sup>2</sup>

Result

Hochfeines Microfleece | Weiches sporttaugliches Material aus 2-Wege-Stretch | Schnell trocknend | Modisch geschnittene längere Rückseite | Dekorative Paspeln am Kragen und Ziernähte im Armbereich | Versiegelte Kragennähte | Durchgehender Reißverschluss an der Vorderseite | Zwei Seitentaschen mit Reißverschluss | Sehr leicht, ideal als Bekleidungsschicht | Gewicht des Kleidungsstücks: 490 g (M) | Warmhaltegrad (144)

**BLACK** **CARDINAL RED** **DOVE GREY** **NAVY**

Farbe	Größen	1	ab 20	ab 200
Coloured	XS (8/36)-XL (16/44)	22,80	21,00	20,10

# FLEECE (JACKETS)



**JN044** | JN044 **Full-Zip Fleece**

100% Polyester

**S, M, L, XL, XXL, 3XL, 4XL**

300 g/m<sup>2</sup>

James+Nicholson

Jacke in schwerer Fleece-Qualität | Pflegeleichtes Antipilling-Fleece | Kadettkragen | Doppelnähte an Armausschnitt und Schultern | Kordelzug mit Stoppem am Bund | Elastische Arm-bündchen | Zwei seitliche Reißverschluss-Taschen

BLACK	DARK GREY (SOLID)	NAVY	ROYAL
BROWN	LIGHT BLUE	ORANGE	WHITE
DARK GREEN	LIME GREEN	RED	

Farbe	Größen	1	ab 25	ab 250
Coloured	S-XXL	27,40	25,50	24,90
Coloured	3XL-4XL	32,40	30,20	29,40



**NEW**

**SW750** | SW750 **Ladies Full Zip Fleece Jacket**

100% Polyester

**S, M, L, XL**

300 g/m<sup>2</sup>

Starworld

Antipilling-Fleece | Körpernahe Passform | Kadettkragen | Gleichfarbiger und verborgener Front-Reißverschluss | Nach Öko-Tex® Standard 100 zertifiziert | WRAP-zertifiziert

BLACK	CHARCOAL
BRIGHT RED	NAVY BLUE

Farbe	Größen	1	ab 15	ab 150
Coloured	S-XL	18,56	16,20	15,14



**BCFU703** | FU703 **Fleece Icewalker+ / Unisex**

100% Polyester

**XS, S, M, L, XL, XXL, 3XL**

300 g/m<sup>2</sup>

B&C

Leichtes, ergonomisches Microfleece | Farblich abgestimmter, durchgehender Reißverschluss mit Reißverschlusszug | Taschen vorne mit Reißverschluss | Offener Bund unten mit elastischem Kordelzug, zwei Stoppem und "Easy-to-Pull"-Ringen

XS, S, M, L, XL, XXL, 3XL

BLACK	NAVY	RED
-------	------	-----

XS, S, M, L, XL, XXL

CHARCOAL (SOLID)
------------------

Farbe	Größen	1	ab 15	ab 150
Coloured	XS-3XL	27,90	25,38	24,00



**W851** | H851 **Ladies Microfleece Jacket**

100% Polyester

**S, M, L, XL, XXL**

280 g/m<sup>2</sup>

Henbury

Taschen mit Reißverschluss | Gepolsterter Zug am Reißverschluss | Ripstop Nylon-Leiste am Kragen | Doppelnähte | Femininer Schnitt | Antipilling-Microfleece | Geschwungener Saum

BLACK	FUCHSIA	PURPLE
BURGUNDY	HEATHER GREY	ROYAL
CLASSIC RED	NAVY	VIVID BLUE

Farbe	Größen	1	ab 24	ab 240
Coloured	S-XL	28,56	23,50	21,98
Coloured	XXL	30,40	25,00	23,38

**W850** | H850 **Men's Microfleece Jacket**

100% Polyester

**S, M, L, XL, XXL, 3XL**

280 g/m<sup>2</sup>

Henbury

Fronttaschen mit Reißverschluss | Gepolsterter Zug am Reißverschluss | Ripstop Nylon-Leiste am Kragen | Antipilling-Microfleece

S, M, L, XL, XXL, 3XL

BLACK	NAVY
-------	------

S, M, L, XL, XXL

BOTTLE	CREAM	PURPLE
BURGUNDY	HEATHER GREY	ROYAL
CHARCOAL MARL	KELLY GREEN	VIVID BLUE
CLASSIC RED	POWDER BLUE	

Farbe	Größen	1	ab 24	ab 240
Coloured	S-XL	31,50	25,90	24,24
Coloured	XXL-3XL	32,84	27,00	25,26

**NEW****SW700** | SW700 **Full Zip Fleece Jacket**

100% Polyester

**S, M, L, XL, XXL**300 g/m<sup>2</sup>

Starworld

Antipilling-Fleece | Kadettkragen | Gleichfarbige und verborgene Reißverschlüsse vorne und an den Taschen | Verstellbares Zugband im Saum | Nach Öko-Tex® Standard 100 zertifiziert | WRAP-zertifiziert

Farbe	Größen	1	ab 15	ab 150	BLACK	CHARCOAL	NAVY BLUE
Coloured	S-XXL	19,44	16,98	15,86	BRIGHT RED	DEEP ROYAL	



**JHK800** | FLRA300 **Men Fleece Jacket**

100% Polyester

**XS, S, M, L, XL, XXL**

300 g/m<sup>2</sup>

JHK

Unisex Fleece Jacke mit Reißverschluss | Zwei Seitentaschen | Bund mit Kordelzug und Stoppern | Antipilling

AQUA	GRAPHITE	NAVY	RED
BLACK	GREY MELANGE	OFF WHITE	ROYAL BLUE
BURGUNDY	KELLY GREEN	ORANGE	SAND
FOREST GREEN	LIME	PURPLE	SKY

Farbe	Größen	1	ab 15	ab 150
Coloured	XS-XXL	17,88	15,50	14,52





**BEST  
SELLER**

**RG532** | TRF532 **Thor III Fleece Jacket**

100% Polyester

**XS, S, M, L, XL, XXL, 3XL, 4XL**

280 g/m<sup>2</sup>

Regatta

280er Symmetry-Fleece mit Antipilling-Ausstattung | Verstellbarer, elastischer Saumschnürzug | Fleece-Bündchen ohne Gummizug | Zwei tief angesetzte Außentaschen mit Reißverschluss

**RG541** | TRF541 **Women's Thor III Fleece Jacket**

100% Polyester

**36 (10), 38 (12), 40 (14), 42 (16), 44 (18), 46 (20)**

280 g/m<sup>2</sup>

Regatta

280er Symmetry-Fleece mit Antipilling-Ausstattung | Taillierter Schnitt | Verstellbarer, elastischer Saumschnürzug | Zwei tief angesetzte Reißverschluss-Taschen | Fleece-Bündchen ohne Gummizug

BAYLEAF	CLASSIC RED	DARK STEEL (SOLID)	SEAL GREY (SOLID)
BLACK	CLAY	FIREBRICK	
BORDEAUX	COASTAL BLUE	GLOWLIGHT	
BOTTLE GREEN	DARK NAVY	ROYAL BLUE	

BLACK	BOTTLE GREEN	DARK NAVY	ROYAL BLUE
BLUESKIES	CLASSIC RED	PINK MIST	

Farbe	Größen	1	ab 16	ab 160
Coloured	XS-4XL	25,90	23,90	23,60

Farbe	Größen	1	ab 16	ab 160
Coloured	36 (10)-46 (20)	25,90	23,90	23,60



REGATTA  
PROFESSIONAL

**RG576** | TRF576 **Womens Void 300 Fleece**

100% Polyester

36(10), 38(12), 40(14), 42(16), 44(18), 46(20)

300 g/m<sup>2</sup>

Regatta

300er Symmetry-Fleece mit Antipilling-Ausstattung | Fleece-Bündchen | Zwei tief angesetzte Reißverschluss-Taschen | Kein externes Regatta-Branding | Nacken-Etiketten in Hals-Naht eingenäht

BLACK		DARK NAVY		
-------	--	-----------	--	--

Farbe	Größen	1	ab 16	ab 160
Coloured	36 (10)-46 (20)	23,90	21,90	20,50



REGATTA  
PROFESSIONAL

**RG575** | TRF575 **Void 300 Fleece**

100% Polyester

S, M, L, XL, XXL, 3XL

300 g/m<sup>2</sup>

Regatta

300er Symmetry-Fleece mit Antipilling-Ausstattung | Fleece-Bündchen | Zwei tief angesetzte Reißverschluss-Taschen | Kein externes Regatta-Branding | Nacken-Etiketten in Hals-Naht eingenäht

BLACK		DARK NAVY		
-------	--	-----------	--	--

Farbe	Größen	1	ab 16	ab 160
Coloured	S-3XL	23,90	21,90	20,50



**RT85F** | R85F **La Femme Micro Fleece Jacket**

100% Polyester

XS(8/36), S(10/38), M(12/40), L(14/42), XL(16/44), XXL(18/46)

300 g/m<sup>2</sup>

Result

Semi-Microfleece von RESULT® | Vorderseite mit körperbetonter Passform | Leicht, extra wärmend | Dehnfähige Passform | Antipilling-Fleece | Zwei Seitentaschen mit Ziernähten | 10 cm langer Seiten-Reißverschluss zur Einstellung mit Metallschieber-Griffen von RESULT® | Durchgehender Reißverschluss bis zum Stehkragen mit Metallschieber-Griff von RESULT®

BLACK	IRIS BLUE	LAVENDER	RED
GREY MIST	IVORY	NAVY	

Farbe	Größen	1	ab 20	ab 200
Coloured	XS (8/36)-XXL (18/46)	25,00	23,00	22,00



**BEST SELLER**

**NEW COLOUR**

**462**

**L742 | 55000 Fleecejacket North**

100% Polyester

**XS, S, M, L, XL, XXL, 3XL, 4XL, 5XL**

300 g/m<sup>2</sup>

SOL'S

Zwei schräge Reißverschluss-Taschen mit Klappen | Antipilling-Fleece | Elastische Bündchen mit Kordelzug | Eingearbeiteter Reißverschluss | Flatlock-Nähte an Rücken sowie Armausschnitten und Ärmeln | Gefütterter Stehkragen und Halbmond

**XS, S, M, L, XL, XXL, 3XL**

AQUA	CHARCOAL GREY (SOLID)	LIME	ROPE
ARMY	DARK CHOCOLATE	ORANGE	ROYAL BLUE
BURGUNDY	DARK PURPLE	RED	

**XS, S, M, L, XL, XXL, 3XL, 4XL, 5XL**

BLACK	FIR GREEN	NAVY
-------	-----------	------

Farbe	Größen	1	ab 20	ab 200
Coloured	XS-XXL	22,32	19,04	18,54
Coloured	3XL	26,78	22,86	22,26
Coloured	4XL-5XL	32,12	27,42	26,70



**BEST SELLER**

**NEW COLOUR**

**462**

**L745 | 54500 Womens Fleecejacket North**

100% Polyester

**S, M, L, XL, XXL**

300 g/m<sup>2</sup>

SOL'S

Zwei schräge Reißverschluss-Taschen mit Klappen | Antipilling-Fleece | Elastische Bündchen mit Kordelzug | Eingearbeiteter Reißverschluss | Flatlock-Nähte an Rücken sowie Armausschnitten und Ärmeln | Gefütterter Stehkragen und Halbmond

AQUA	DARK PURPLE	RED
BLACK	FIR GREEN	ROPE
BURGUNDY	LIME	ROYAL BLUE
CHARCOAL GREY (SOLID)	NAVY	
DARK CHOCOLATE	ORANGE	

Farbe	Größen	1	ab 20	ab 200
Coloured	S-XXL	22,32	19,04	18,54

# FLEECE (JACKETS)



462

## Z8700F | R-870F-0 Damen Outdoor Fleece Jacke

100% Polyester  
XS, S, M, L, XL, XXL  
320 g/m<sup>2</sup>

Russell

Das dichte und kompakte Fleece-Material sorgt für minimalen Wärmeverlust | Extrem glatte Oberfläche | Kadettkragen | Kordelzug im Saum | Modularer Schnitt für beste Passform | Antipilling-Fleece | Seitentaschen mit auf links eingenähten Reißverschlüssen, für beste Optik

BLACK	BRIGHT ROYAL	CLASSIC RED	FRENCH NAVY
BOTTLE GREEN	BURGUNDY	CONVOY GREY (SOLID)	

Farbe	Größen	1	ab 24	ab 240
Coloured	XS-XXL	27,96	24,86	23,62



BEST SELLER

462

## Z8700 | R-870M-0 Outdoor Fleece Jacke

100% Polyester  
XS, S, M, L, XL, XXL, 3XL, 4XL  
320 g/m<sup>2</sup>

Russell

Das dichte und kompakte Fleece-Material sorgt für minimalen Wärmeverlust | Extrem glatte Oberfläche | Kadettkragen | Kordelzug im Saum | Modularer Schnitt für beste Passform | Antipilling-Fleece | Seitentaschen mit auf links eingenähten Reißverschlüssen für beste Optik

BLACK	BRIGHT ROYAL	CLASSIC RED	FRENCH NAVY
BOTTLE GREEN	BURGUNDY	CONVOY GREY (SOLID)	

Farbe	Größen	1	ab 24	ab 240
Coloured	XS-4XL	29,34	26,10	24,80



NEW

## S5060 | ST5060 Active Melange Fleece Jacket

100% Polyester  
S, M, L, XL, XXL  
310 g/m<sup>2</sup>

Stedman®

Samtig warmes Fleece mit Antipilling-Ausrüstung | Rückseitige Halbmondpasse | Angeraute Innenseite | Nackenband | Stehkragen | Dekorative Flatlock-Nähte | Vordere Blenden mit Tascheneingriff | Ton-in-Ton-Reißverschluss mit Plastikschieber | Aufhänger | Kleines Größenetikett im Nacken | Pflegeetikett in der Seitennaht | Seitennähte | Regular Fit | Textilien frei von Schadstoffen nach ÖKO-TEX Standard 100 | Ethisch verantwortungsvoll produziert gemäß WRAP-Richtlinien

ANTHRA MELANGE	OLIVE MELANGE	PUMPKIN MELANGE
----------------	---------------	-----------------

Farbe	Größen	1	ab 10	ab 100
Coloured	S-XXL	28,38	24,86	23,18

## S5140 | ST5140 Active Melange Fleece Jacket for women

100% Polyester  
S, M, L, XL  
310 g/m<sup>2</sup>

Stedman®

Samtig warmes Fleece mit Antipilling-Ausrüstung | Rückseitige Halbmondpasse | Angeraute Innenseite | Nackenband | Stehkragen | Dekorative Flatlock-Nähte | Vordere Blenden mit Tascheneingriff | Ton-in-Ton-Reißverschluss mit Plastikschieber | Aufhänger | Kleines Größenetikett im Nacken | Pflegeetikett in der Seitennaht | Seitennähte | Regular Fit | Textilien frei von Schadstoffen nach ÖKO-TEX Standard 100 | Ethisch verantwortungsvoll produziert gemäß WRAP-Richtlinien

ANTHRA MELANGE	PINK MELANGE	PUMPKIN MELANGE
----------------	--------------	-----------------

Farbe	Größen	1	ab 10	ab 100
Coloured	S-XL	28,38	24,86	23,18



460

**F800** | 62-510-0 **Fleece Jacket**

100% Polyester (Smoke: 75% Polyester / 25% Viskose)

**S, M, L, XL, XXL**

300 g/m<sup>2</sup>

Fruit of the Loom

Gleichfarbige Reißverschlüsse an Vorderseite und Taschen | Stehender Kragen mit Fischgrät-Nackenband | Atmungsaktives Antipilling-Material | Verstellbarer Bund mit Stopper | Verdeckte Nähte

BLACK	DEEP NAVY	ROYAL BLUE
BOTTLE GREEN	RED	SMOKE (SOLID)

Farbe	Größen	1	ab 12	ab 120
Coloured	S-XXL	27,12	24,24	22,32



**F854** | 62-066-0 **Lady-Fit Full-Zip Fleece**

100% Polyester

**S, M, L, XL, XXL**

300 g/m<sup>2</sup>

Fruit of the Loom

Stehender Kragen mit Fischgrät-Nackenband | Vorne und an den Seitentaschen mit gleichfarbigem, verdecktem Reißverschluss | Taillierte Seitennähte für einen femininen Schnitt | Verdeckte Nähte | Raglan-Ärmel

BLACK	DEEP NAVY	ROYAL BLUE
BOTTLE GREEN	RED	

Farbe	Größen	1	ab 12	ab 120
Coloured	S-XXL	27,12	24,24	22,32



**BCFU749** | FU749 **Fleece WindProtek / Unisex**

100% Polyester

**XS, S, M, L, XL, XXL, 3XL**

320 g/m<sup>2</sup>

B&C

Winddicht und wasserabweisend | Atmungsaktive Schichtmembran | Hoher Wärmeschutz | Farblich abgestimmter, durchgehender Reißverschluss mit Reißverschluss-Anhänger | Eingesetzte Ärmel | Durchgehende innere Windschutzblende (abgerundete Kante) | Zwei im Vorder- teil verborgene Taschen mit Reißverschluss | Elastischer Ärmelbund | Offener Bund unten mit elastischem Kordelzug und zwei Stopperrn und "Easy-to-Pull"-Ringen

XS, S, M, L, XL, XXL, 3XL

BLACK	NAVY	RED
-------	------	-----

XS, S, M, L, XL, XXL

OLIVE
-------

Farbe	Größen	1	ab 10	ab 100
Coloured	XS-3XL	61,58	56,02	54,50



**RG500** | TRA500 **Sigma Heavyweight Fleece Jacket**

100% Polyester

**S, M, L, XL, XXL, 3XL**

380 g/m<sup>2</sup>

Regatta

Zwei tief angesetzte Reißverschluss-Taschen | Kann als Innenjacke für folgende Modelle verwendet werden: RG446 / RG447 | 380er Symmetry-Fleece mit Antipilling-Ausstattung | Verstellbarer, elastischer Saumschnürzug | Fleece-Bündchen

BLACK	BOTTLE GREEN	DARK NAVY
-------	--------------	-----------

Farbe	Größen	1	ab 14	ab 140
Coloured	S-3XL	37,90	33,90	31,70

# FLEECE (JACKETS)



## RT109 | R109X Climate Stopper Fleece

100% Polyester

XS, S, M, L, XL, XXL, 3XL

450 g/m<sup>2</sup>

Result

Außenschicht: 150 g/m<sup>2</sup>, 100% Polyester, 100D Microfleece | Mittelschicht: 30 g/m<sup>2</sup>, wasser-dichte, atmungsaktive und winddichte TPU-Membran | Innenschicht: 150 g/m<sup>2</sup>, 100% Polyester, 100D Microfleece | 3-lagiges, wasserdichtes 100D Verbundmikro (330 g/m<sup>2</sup>) mit 8.000 mm | Wasserabweisend, winddicht und atmungsaktiv (3.000 g/m<sup>2</sup>/24h) | Warmhaltegrad (144) | Extrem warm, ohne dick aufzutragen | Doppelseitiges Antipilling-Verbundfleece | Windbremse an der Innenseite | Zwei Taschen mit Reißverschluss an der Vorderseite

BLACK MOSS GREEN NAVY

Farbe	Größen	1	ab 10	ab 100
Coloured	XS-3XL	55,90	51,90	49,80



## RT36A | R36X Active Fleece Jacket

100% Polyester

XS, S, M, L, XL, XXL, 3XL

330 g/m<sup>2</sup>

Result

Athletischer Schnitt, elastische Passform | Durchgehender Reißverschluss an der Vorderseite | Zwei große Vordertaschen mit dekorativen Ziernähten | Saum mit verstellbarem Kordelzug | Elastische Bündchen | Antipilling-Fleece

XS, S, M, L, XL, XXL, 3XL

BLACK NAVY

XS, S, M, L, XL, XXL

BURGUNDY	NATURAL	OXFORD GREY	ROYAL
FOREST	ORANGE	RED	WHITE

Farbe	Größen	1	ab 20	ab 200
Coloured	XS	20,50	18,50	17,80
Coloured	S-3XL	24,40	22,50	21,60



NEW

## TJ9202 | 9202 Urban Hooded Fleece Jacket

100% Polyester

S, M, L, XL, XXL, 3XL

220 g/m<sup>2</sup>

Tee Jays

Tailored fashion fit | Nicht abnehmbare Kapuze | Zwei große Fronttaschen | Kontrastierende Ziernaht

BLACK MELANGE NAVY MELANGE

Farbe	Größen	1	ab 10	ab 100
Coloured	S-3XL	45,48	39,90	38,70

**NEW****TJ9203 | 9203 Ladies Urban Hooded Fleece Jacket**

100% Polyester

**S, M, L, XL, XXL**220 g/m<sup>2</sup>

Tee Jays

Tailored fashion fit | Nicht abnehmbare Kapuze | Zwei große Fronttaschen | Kontrastierende Ziernaht

BLACK MELANGE

NAVY MELANGE

Farbe	Größen	1	ab 10	ab 100
Coloured	S-XXL	45,48	39,90	38,70

# FLEECE (JACKETS - CONTRAST)



## E7911 | 7911 Womens Fleece Jacket C+

100% Polyester

S, M, L, XL, XXL, 3XL

200 g/m<sup>2</sup>

Promodoro

Stehkragen | Durchgehender Reißverschluss | Einschubtaschen | Fixierung für Aussenjacke | Neutrales Grössenetikett | Antipilling-Ausrüstung | Femininer Schnitt | Microfleece | Jacken Konzept 4-in-1 | Kombinierbar mit Außenjacke E7549

BLACK	NAVY	STEEL GREY (SOLID)
FIRE RED	ORANGE	

Farbe	Größen	1	ab 10	ab 100
Coloured	S-XXL	27,26	23,48	22,16
Coloured	3XL	31,36	26,98	25,48



## E7910 | 7910 Mens Fleece Jacket C+

100% Polyester

S, M, L, XL, XXL, 3XL, 4XL, 5XL

200 g/m<sup>2</sup>

Promodoro

Stehkragen | Durchgehender Reißverschluss | Einschubtaschen | Fixierung für Aussenjacke | Neutrales Grössenetikett | Antipilling-Ausrüstung | Microfleece | Jacken Konzept 4-in-1 | Kombierbar mit Außenjacke E7548

BLACK	NAVY	STEEL GREY (SOLID)
FIRE RED	ORANGE	

Farbe	Größen	1	ab 10	ab 100
Coloured	S-XXL	27,26	23,48	22,16
Coloured	3XL	31,36	26,98	25,48
Coloured	4XL	36,04	31,04	29,28
Coloured	5XL	43,26	37,24	35,16

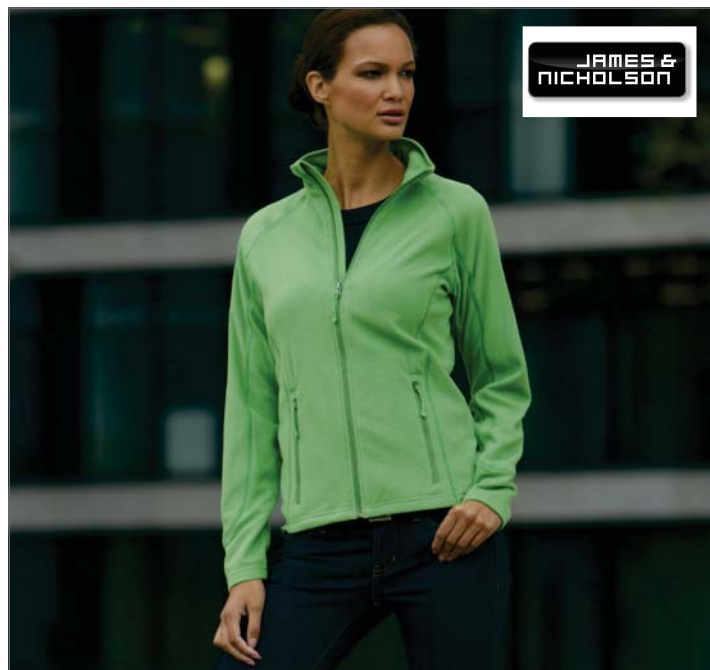

## JN596 | JN 596 Ladies' Structure Fleece Jacket

100% Polyester

S, M, L, XL, XXL

190 g/m<sup>2</sup>

James+Nicholson

Leichte Outdoor-Fleecejacke | Angenehm weiche Qualität | Leicht strukturierte Außenseite, innen glatt | Stehkragen | Durchgehend unterlegter Reißverschluss mit Kinnschutz | Kontrastfarbige Flatlocknähte | Zwei seitliche Taschen mit Reißverschluss | Taillierter Schnitt

AQUA/NAVY	GREEN/DARK GREEN	YELLOW/CARBON
BLACK/CARBON	RED/CARBON	

Farbe	Größen	1	ab 30	ab 300
Coloured	S-XXL	28,70	26,80	26,10



## JN597 | JN 597 Men's Structure Fleece Jacket

100% Polyester

S, M, L, XL, XXL, 3XL

190 g/m<sup>2</sup>

James+Nicholson

Leichte Outdoor-Fleecejacke | Angenehm weiche Qualität | Leicht strukturierte Außenseite, innen glatt | Stehkragen | Durchgehend unterlegter Reißverschluss mit Kinnschutz | Kontrastfarbige Flatlocknähte | Zwei seitliche Taschen mit Reißverschluss

AQUA/NAVY	GREEN/DARK GREEN	YELLOW/CARBON
BLACK/CARBON	RED/CARBON	

Farbe	Größen	1	ab 30	ab 300
Coloured	S-3XL	28,70	26,80	26,10





**NEW  
COLOUR**

**L828 | 00587 Micro Fleece Zipped Jacket Nova Women**

100% Polyester

**S, M, L, XL, XXL**

200 g/m<sup>2</sup> SOL'S

Kurz geschnitten | Antipilling-Fleece | Taschen gefüttert mit 100% Polyester Netzfutter | Reißverschluss vorne und zwei Reißverschluss-Seitentaschen | Armelausschnitt mit Flatlocknähten und Princess-Line-Schnitt | Verstärkter Ärmelabschluss | Taillierter Schnitt

BLACK	CHARCOAL GREY (SOLID)/ORANGE	RED
BLACK/AQUA	NAVY	
CHARCOAL GREY (SOLID)	NAVY/APPLE GREEN	

Farbe	Größen	1	ab 20	ab 200
Coloured	S-XXL	29,50	24,86	23,84

**L827 | 00586 Micro Fleece Zipped Jacket Nova Men**

100% Polyester

**S, M, L, XL, XXL, 3XL**

200 g/m<sup>2</sup> SOL'S

Kurz geschnitten | Antipilling-Fleece | Taschen mit 100% Polyester Netzfutter | Reißverschluss vorne und zwei Reißverschluss-Seitentaschen | Armelausschnitte mit Flatlocknähten und Princess-Line Schnitt | Verstärkte Manschetten

BLACK	CHARCOAL GREY (SOLID)/ORANGE	RED
BLACK/AQUA	NAVY	
CHARCOAL GREY (SOLID)	NAVY/APPLE GREEN	

Farbe	Größen	1	ab 20	ab 200
Coloured	S-XXL	29,50	24,86	23,84
Coloured	3XL	35,38	29,82	28,60



**RG572** | TRF572 **Womens Adamsville Full Zip Fleece Jacket**

100% Polyester

36 (10), 38 (12), 40 (14), 42 (16), 44 (18), 46 (20)

240 g/m<sup>2</sup>

Regatta Standout

240er Symmetry-Microfleece | Zwei tief angesetzte Reißverschluss-Taschen | Verstellbarer, elastischer Saumschnürzug

BLACK/SMOKEY	MAJESTIC PURPLE/SMOKEY	SEAL GREY (SOLID)/SMOKEY
BOTTLE GREEN/SMOKEY	NAVY/SMOKEY	SUN ORANGE/SMOKEY
CLASSIC RED/SMOKEY	OLD GOLD/SMOKEY	
KEYLIME/SMOKEY	OXFORD BLUE/SMOKEY	

Farbe	Größen	1	ab 16	ab 160
Coloured	36 (10)-46 (20)	27,00	25,00	23,40

**RG566** | TRF566 **Adamsville Full Zip Fleece Jacket**

100% Polyester

S, M, L, XL, XXL, 3XL

240 g/m<sup>2</sup>

Regatta Standout

240er Symmetry-Microfleece | Zwei tief angesetzte Reißverschluss-Taschen | Verstellbarer, elastischer Saumschnürzug

BLACK/SMOKEY	MAJESTIC PURPLE/SMOKEY	SEAL GREY (SOLID)/SMOKEY
BOTTLE GREEN/SMOKEY	NAVY/SMOKEY	SUN ORANGE/SMOKEY
CLASSIC RED/SMOKEY	OLD GOLD/SMOKEY	
KEYLIME/SMOKEY	OXFORD BLUE/SMOKEY	

Farbe	Größen	1	ab 16	ab 160
Coloured	S-3XL	27,00	25,00	23,40



**RG568** | TRF568 **Optimise Contrast Fleece Jacket**

100% Polyester

S, M, L, XL, XXL, 3XL

240 g/m<sup>2</sup>

Regatta

240er Symmetry-Microfleece | Außenseite mit Antipilling-Ausstattung | Innenseite gebürstet | Seitenelemente aus Polyester-Fleece in Gitteroptik | Zwei tief angesetzte Reißverschluss-Taschen | Stretcheinfassung an Ärmelbündchen | Verstellbarer, elastischer Saumschnürzug

BLACK/SEAL GREY (SOLID)	OXFORD BLUE/SEAL GREY (SOLID)
NAVY/SEAL GREY (SOLID)	SEAL GREY (SOLID)/BLACK

Farbe	Größen	1	ab 16	ab 120
Coloured	S-3XL	29,90	27,90	26,00

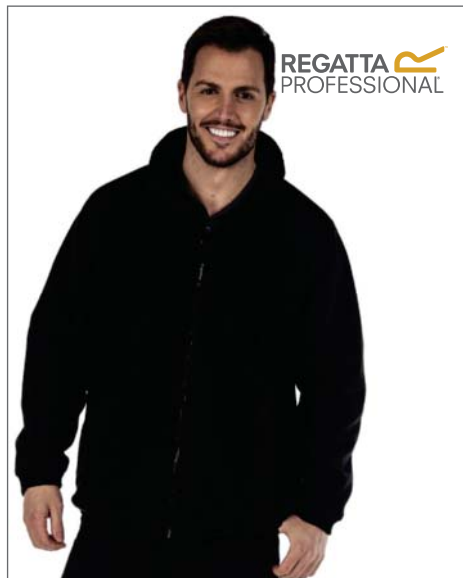

**RG644** | TRA644 **Omicron II Fleece Jacket**

100% Polyester

S, M, L, XL, XXL, 3XL

250 g/m<sup>2</sup>

Regatta

250er Symmetry-Fleece mit Antipilling-Ausstattung | Integrierte Wetterleiste | Wasserdichtes und atmungsaktives Innenfutter mit Isotex 5.000-Membran | Dauerhaft wasserabweisende Ausstattung | Verdeckter Reißverschluss zum Futter als Veredelungszugang | Verschweißte Nähte | Zwei tief angesetzte Reißverschluss-Taschen und Reißverschluss-Kartentasche innen

BLACK/BLACK	DARK NAVY/DARK NAVY
-------------	---------------------

Farbe	Größen	1	ab 15	ab 150
Coloured	S-3XL	75,90	67,90	63,50



**RG561** | TRF561 **Energise II Fleece Jacket**

100% Polyester

S, M, L, XL, XXL, 3XL

280 g/m<sup>2</sup>

Regatta

280er Symmetry-Fleece mit Antipilling-Ausstattung | Zwei tief angesetzte Reißverschluss-Taschen | Verstellbarer, elastischer Saumschnürzug

ASH (HEATHER)/BLACK	CLASSIC RED/ASH (HEATHER)
BAYLEAF/ASH (HEATHER)	NAVY/ASH (HEATHER)
BLACK/ASH (HEATHER)	ROYAL BLUE/ASH (HEATHER)

Farbe	Größen	1	ab 16	ab 160
Coloured	S-3XL	29,90	27,90	26,00



**NEW**

**JN761 | JN761 Ladies` Knitted Fleece Jacket**

100% Polyester  
**S, M, L, XL, XXL**  
 280 g/m<sup>2</sup>

James+Nicholson

Modische Strickfleece Jacke mit Stehkragen | Weiches, wärmendes, pflegeleichtes Material in Melangeoptik | Außenseite Strickoptik, Innenseite flauschig weich angeraut | Figurbetonende Teilungsnähte | Seitliche Taschen mit Reißverschluss | Kontrastfarbige Einfassung an Saum und Ärmel | Trendige Ärmeltasche mit Reißverschluss

DARK GREY MELANGE/SILVER (SOLID)	LIGHT GREY MELANGE/RED	ROYAL MELANGE/RED
KIWI MELANGE/ROYAL	PINK MELANGE/OFF-WHITE	

Farbe	Größen	1	ab 30	ab 300
Coloured	S-XXL	47,80	44,60	43,40



**NEW**

**JN762 | JN762 Men`s Knitted Fleece Jacket**

100% Polyester  
**S, M, L, XL, XXL, 3XL**  
 280 g/m<sup>2</sup>

James+Nicholson

Modische Strickfleece Jacke mit Stehkragen | Weiches, wärmendes, pflegeleichtes Material in Melangeoptik | Außenseite Strickoptik, Innenseite flauschig weich angeraut | Figurbetonende Teilungsnähte | Seitliche Taschen mit Reißverschluss | Kontrastfarbige Einfassung an Saum und Ärmel | Trendige Ärmeltasche mit Reißverschluss

DARK GREY MELANGE/SILVER (SOLID)	LIGHT GREY MELANGE/RED	
KIWI MELANGE/ROYAL	ROYAL MELANGE/RED	

Farbe	Größen	1	ab 30	ab 300
Coloured	S-3XL	47,80	44,60	43,40



**NEW**

**JN763 | JN763 Ladies` Stretchfleece Jacket**

92% Polyester / 8% Elasthan  
**S, M, L, XL, XXL**  
 200 g/m<sup>2</sup>

James+Nicholson

Bi-elastische, körperbetonte Jacke im sportlichen Look | Sehr softes, pflegeleichtes, wärmendes und atmungsaktives Material | Glatte Außenseite, innen angeraut | Durchgehender, unterlegter Reißverschluss mit Kinnschutz | Stehkragen | Flatlocknähte | Zwei Eingriffstaschen mit Reißverschluss | Daumenschlupf | Taillierter Schnitt

BLACK/SILVER (SOLID)	LIGHT RED/CHILI	PINK/FUCHSIA
COBALT/NAVY	NAVY/COBALT	SPRING GREEN/GREEN

Farbe	Größen	1	ab 30	ab 300
Coloured	S-XXL	51,60	48,20	46,90



**NEW**

**JN764 | JN764 Men`s Strechfleece Jacket**

92% Polyester / 8% Elasthan  
**S, M, L, XL, XXL, 3XL**  
 200 g/m<sup>2</sup>

James+Nicholson

Bi-elastische, körperbetonte Jacke im sportlichen Look | Sehr softes, pflegeleichtes, wärmendes und atmungsaktives Material | Glatte Außenseite, innen angeraut | Durchgehender, unterlegter Reißverschluss mit Kinnschutz | Stehkragen | Flatlocknähte | Zwei Eingriffstaschen mit Reißverschluss | Daumenschlupf

BLACK/SILVER (SOLID)	LIGHT RED/CHILI	SPRING GREEN/GREEN
COBALT/NAVY	NAVY/COBALT	

Farbe	Größen	1	ab 30	ab 300
Coloured	S-3XL	51,60	48,20	46,90



**S5850** | ST5850 **Active Knit Fleece Jacket**

100% Polyester  
**S, M, L, XL, XXL**  
 280 g/m<sup>2</sup>

Stedman®

Warmes, elastisches und strapazierfähiges Material mit hochwertiger Strick-Optik | Strickfleece | Seitenteile und -nähte | Ärmelbündchen und Saum aus Jacken-Stoff | Dekorative Flatlock-Nähte | Zwei Taschen | Angeraute Innenseite | Kontrastfarbener Reißverschluss mit Stoff-Schiebergriff | Stehkragen | Gestrickte Oberfläche | Rückseitige Halbmondpasse | Kontrastfarbenedes Fischgrät-Nackenband | Kleines Größenetikett im Nacken | Pflegeetikett in der Seitennaht | Waschbar bis 40 °C | Regular Fit | Textilien frei von Schadstoffen nach ÖKO-TEX® Standard 100 | Ethisch verantwortungsvoll produziert gemäß WRAP-Richtlinien

**S5950** | ST5950 **Active Knit Fleece Jacket for women**

100% Polyester  
**S, M, L, XL**  
 280 g/m<sup>2</sup>

Stedman®

Warmes, elastisches und strapazierfähiges Material mit hochwertiger Strick-Optik | Strickfleece | Zwei Seitentaschen mit kontrastfarbenem Reißverschluss mit Stoff-Schiebergriff | Taucher-Kapuze | Kontrastfarbener Reißverschluss mit Stoff-Schiebergriff | Kontrastfarbene Polyesterband-Einfassung an Ärmelbündchen, Kapuze und Saum | Breiter Kordelzug in Kontrastfarbe (schwarz) | Gestrickte Oberfläche | Kontrastfarbenedes Fischgrät-Nackenband | Metall-Ösen für Kordelzug (nickelfrei) | Angeraute Innenseite | Seitenteile und -nähte | Pflegeetikett in der Seitennaht | Kleines Größenetikett im Nacken | Waschbar bis 40 °C | Regular Fit | Textilien frei von Schadstoffen nach ÖKO-TEX® Standard 100 | Ethisch verantwortungsvoll produziert gemäß WRAP-Richtlinien

BLUE MELANGE | DARK GREY MELANGE | GREEN MELANGE | LIGHT GREY MELANGE

BLUE MELANGE | GREEN MELANGE | LIGHT GREY MELANGE | PURPLE MELANGE

Farbe	Größen	1	ab 10	ab 100
Coloured	S-XXL	32,78	28,72	26,86

Farbe	Größen	1	ab 10	ab 100
Coloured	S-XL	32,78	28,72	26,86



460

**S5050** | ST5050 **Active Teddy Fleece Jacket**

100% Polyester

**S, M, L, XL, XXL**

400 g/m<sup>2</sup> Stedman®

Teddy-Fleece | Zwei Taschen | Reißverschluss mit Windschutzleiste | Kontrastfarbenedes Teddy-Fleece innen | Stehkragen | Kontrastfarbene Polyesterband-Einfassungen | Microfleece mit Antipilling-Ausrüstung | Nackenband | Kleines Größenetikett im Nacken | Pflegeetikett in der Seitennaht | Seitennähte | Waschbar bis 40 °C | Regular Fit | Textilien frei von Schadstoffen nach ÖKO-TEX® Standard 100 | Ethisch verantwortungsvoll produziert gemäß WRAP-Richtlinien

**S5130** | ST5130 **Active Teddy Fleece Jacket for women**

100% Polyester

**S, M, L, XL**

400 g/m<sup>2</sup> Stedman®

Teddy-Fleece | Kontrastfarbenedes Teddy-Fleece innen | Zwei Taschen | Kontrastfarbene Polyesterband-Einfassungen | Reißverschluss mit Windschutzleiste | Nackenband | Microfleece mit Antipilling-Ausrüstung | Stehkragen | Kleines Größenetikett im Nacken | Pflegeetikett in der Seitennaht | Seitennähte | Waschbar bis 40 °C | Regular Fit | Textilien frei von Schadstoffen nach ÖKO-TEX® Standard 100 | Ethisch verantwortungsvoll produziert gemäß WRAP-Richtlinien



**L829** | 00588 **Fleece Jacket Nepal Men**

100% Polyester

**S, M, L, XL, XXL, 3XL**

380 g/m<sup>2</sup> SOL'S

Kurz geschnitten | Antipilling-Fleece | Futter und Kragen aus Sherpa-Fleece | Kontrastfarbiges, verstärktes Nackenband | Reißverschluss und zwei Seitentaschen | Velcro®-Innentasche | Elastischer Kordelzug und Stopper am Tailenbund

BLUE MIDNIGHT	KIWI GREEN
HAWAII BLUE	

BLUE MIDNIGHT	CUPCAKE PINK
---------------	--------------

BLACK	BROWN
-------	-------

Farbe	Größen	1	ab 10	ab 100
Coloured	S-XXL	43,78	38,36	35,88

Farbe	Größen	1	ab 10	ab 100
Coloured	S-XL	43,78	38,36	35,88

Farbe	Größen	1	ab 10	ab 100
Coloured	S-XXL	83,18	69,10	65,10
Coloured	3XL	99,82	82,92	78,12



**S5120** | ST5120 **Active Power Fleece Jacket for women**

100% Polyester

**S, M, L, XL**

280 g/m<sup>2</sup> Stedman®

Power Fleece | Kontrastfarbene Polyesterband-Einfassung an Ärmelbündchen, Kapuze und Windschutzleiste | Kontrastfarbener Reißverschluss mit Windschutzleiste | Mehrteilige Taucher-Kapuze mit breitem Kordelzug | Seitentaschen mit Kontrastfarbenen Reißverschlüssen | beidseitig angeraut | Raglan-Ärmel | Waschbar bis 40 °C | Regular Fit | Textilien frei von Schadstoffen nach ÖKO-TEX® Standard 100 | Ethisch verantwortungsvoll produziert gemäß WRAP-Richtlinien

**S5040** | ST5040 **Active Power Fleece Jacket**

100% Polyester

**S, M, L, XL, XXL**

280 g/m<sup>2</sup> Stedman®

Power Fleece | Kontrastfarbene Polyesterband-Einfassung an Ärmelbündchen, Kapuze und Windschutzleiste | Kontrastfarbener Reißverschluss mit Windschutzleiste | Mehrteilige Taucher-Kapuze mit breitem Kordelzug | Seitentaschen mit Kontrastfarbenen Reißverschlüssen | beidseitig angeraut | Raglan-Ärmel | Waschbar bis 40 °C | Regular Fit | Textilien frei von Schadstoffen nach ÖKO-TEX® Standard 100 | Ethisch verantwortungsvoll produziert gemäß WRAP-Richtlinien



**L707** | 55500 **Fleecejacket Nordic**

100% Polyester

**S, M, L, XL, XXL**

300 g/m<sup>2</sup> SOL'S

Hochgeschlossener Kragen | Weicher Griff | Brusttasche mit Reißverschluss | Zweifarbiges Fleece-Jacke

ANTHRA HEATHER	GREY HEATHER
----------------	--------------

ANTHRA HEATHER	GREY HEATHER
----------------	--------------

BLACK/MEDIUM GREY (SOLID)	RED/MEDIUM GREY (SOLID)
NAVY/MEDIUM GREY (SOLID)	

Farbe	Größen	1	ab 10	ab 100
Coloured	S-XL	36,50	31,94	29,88

Farbe	Größen	1	ab 10	ab 100
Coloured	S-XXL	36,50	31,94	29,88

Farbe	Größen	1	ab 20	ab 200
Coloured	S-XXL	33,96	28,22	26,58

# FLEECE (JACKETS - CONTRAST)



**RT198F** | R198F **Ladies Huggy Jacket**

100% Polyester  
**XS, S, M, L, XL, XXL**  
 400 g/m<sup>2</sup>

Result

Außenschicht: 100% Polyester Microfleece, Innenschicht: 100% Polyester samtig, weicher Coral Velvet Stoff | Graue Kontrast-Flatlocknaht | Hochwertiger, durchgehender Reißverschluss an der Vorderseite | Reißverschluss-Taschen seitlich | Elasthan-Bund an Manschetten, Kragen und Saum | Stehkragen | Tailliert | Winddicht

BLACK

Farbe	Größen	1	ab 10	ab 100
Black	XS-XXL	43,30	39,90	38,20



**RT198** | R198M **Mens Huggy Jacket**

100% Polyester  
**S, M, L, XL, XXL**  
 400 g/m<sup>2</sup>

Result

Außenschicht: 100% Polyester Microfleece, Innenschicht: 100% Polyester samtig, weicher Coral Velvet Stoff | Graue Kontrast-Flatlocknaht | Hochwertiger, durchgehender Reißverschluss an der Vorderseite | Reißverschluss-Taschen seitlich | Elasthan-Bund an Manschetten, Kragen und Saum | Stehkragen

BLACK

Farbe	Größen	1	ab 10	ab 100
Black	S-XXL	49,80	45,90	44,00



**JN563** | JN 563 **Ladies' Structure Fleece Hoody**

100% Polyester  
**S, M, L, XL, XXL**  
 300 g/m<sup>2</sup>

James+Nicholson

Pflegeleichter Antipilling-Highloft-Fleece | Sehr angenehmer Tragekomfort | Zwei seitliche Taschen mit Reißverschluss | Kontrastfarbiges Einfassband an Saum, Ärmel und Kapuze

AQUA/LIME GREEN	GREEN/GRAPE	OLEANDER/GREEN
GRAPE/LIME GREEN	OFF-WHITE/CARBON	

Farbe	Größen	1	ab 10	ab 100
Coloured	S-XXL	46,10	43,00	41,90



**JN508** | JN508 **Men's Jacket Teddy Lined**

Oberstoff: 65% Polyester / 35% Baumwolle; Besatz: 100% Polyamid  
**S, M, L, XL, XXL, 3XL**

James+Nicholson

Sportliche Kapuzen-Jacke in trendigem Materialmix | Softe Außenseite, innen wärmendes Teddyfutter | Strick-Kragen und angeschnittene Kapuze | Front-Reißverschluss mit durchgehender Windschutzblende | Seitliche Taschen mit Reißverschluss | Kapuze mit Kordel

ANTHRACITE MELANGE/BLACK	BLACK/BLACK	SPORTS GREY (HEATHER)/NAVY
--------------------------	-------------	----------------------------

Farbe	Größen	1	ab 25	ab 250
Coloured	S-3XL	62,80	58,60	57,00

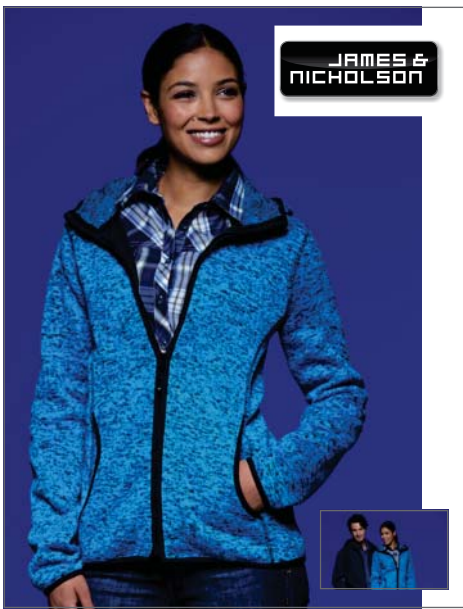

**JN588** | JN 588 **Ladies' Knitted Fleece Hoody**

100% Polyester  
**S, M, L, XL, XXL**  
 320 g/m<sup>2</sup>

James+Nicholson

Kapuzen-Jacke aus Strick-Fleece in Melangeoptik | Weiches, wärmendes, pflegeleichtes Material | Außenseite Strick-Optik, Innenseite flauschig weich angeraut | Figurbetonende Teilungsnähte | Angeschnittene Kapuze | Kontrastfarbige Bündchen | Zwei Eingriffstaschen im Vorderteil | Taillierter Schnitt

BLUE MELANGE/BLACK	GREEN MELANGE/BLACK
DARK-MELANGE/BLACK	LIGHT MELANGE/CARBON
DENIM MELANGE/BLACK	RED MELANGE/BLACK

Farbe	Größen	1	ab 30	ab 300
Coloured	S-XXL	51,70	48,30	47,00



**TJ9201** | 9201 **Ladies Malibu Jacket**

100% Polyester  
**S, M, L, XL, XXL**  
 250 g/m<sup>2</sup>

Tee Jays

Tailored Fashion Fit | Zwei große Fronttaschen | Kontrastierende Ziernaht

BLACK/DARK GREY (SOLID)	NAVY/TURQUOISE
CORAL/DARK GREY (SOLID)	

Farbe	Größen	1	ab 10	ab 100
Coloured	S-XXL	49,60	43,54	42,24



**TJ9200** | 9200 **Malibu Fleece Jacket**

100% Polyester  
**S, M, L, XL, XXL, 3XL**  
 250 g/m<sup>2</sup>

Tee Jays

Tailored Fashion Fit | Zwei große Fronttaschen | Kontrastierende Ziernaht

BLACK/DARK GREY (SOLID)	NAVY/TURQUOISE
-------------------------	----------------

Farbe	Größen	1	ab 10	ab 100
Coloured	S-3XL	49,60	43,54	42,24



**JN589** | JN 589 **Men's Knitted Fleece Hoody**

100% Polyester  
**S, M, L, XL, XXL, 3XL**  
 320 g/m<sup>2</sup>

James+Nicholson

Kapuzen-Jacke aus Strick-Fleece in Melangeoptik | Weiches, wärmendes, pflegeleichtes Material | Außenseite Strick-Optik, Innenseite flauschig weich angeraut | Figurbetonende Teilungsnähte | Angeschnittene Kapuze | Kontrastfarbige Bündchen | Zwei Eingriffstaschen im Vorderteil

BLUE MELANGE/BLACK	GREEN MELANGE/BLACK
DARK-MELANGE/BLACK	LIGHT MELANGE/CARBON
DENIM MELANGE/BLACK	RED MELANGE/BLACK

Farbe	Größen	1	ab 30	ab 300
Coloured	S-3XL	51,70	48,30	47,00



**TJ9617** | 9617 **Hooded Aspen Fleece Jacket**

100% Polyester  
**S, M, L, XL, XXL, 3XL**  
 280 g/m<sup>2</sup>

Tee Jays

Tailored fashion fit | Nicht abnehmbare Kapuze | Zwei große Fronttaschen | Innen angeraut | Qualitäts-Reißverschlüsse

BLACK/GREY	NAVY/TURQUOISE
------------	----------------

Farbe	Größen	1	ab 10	ab 100
Coloured	S-3XL	68,22	59,86	58,06



**TJ9618** | 9618 **Ladies Hooded Aspen Fleece Jacket**

100% Polyester  
**S, M, L, XL, XXL**  
 280 g/m<sup>2</sup>

Tee Jays

Tailored fashion fit | Nicht abnehmbare Kapuze | Zwei große Fronttaschen | Innen angeraut | Qualitäts-Reißverschlüsse

BLACK/GREY	NAVY/TURQUOISE
------------	----------------

Farbe	Größen	1	ab 10	ab 100
Coloured	S-XXL	68,22	59,86	58,06



**JN570 | JN 570 Ladies' Hooded Fleece**

92% Polyester / 8% Elasthan

**S, M, L, XL, XXL**

280 g/m<sup>2</sup>

James+Nicholson

Modische Fleece-Kapuzen-Jacke | Angenehm weiche, pflegeleichte Qualität | Außenseite glatt mit dezentem All-Over-Druck, innen angerautes Fleece in Rautenoptik | Durchgehend unterlegter Reißverschluss mit Kinnschutz | Angeschlittene Kapuze mit elastischer Kordel und Stopper | Zwei Seitentaschen mit Reißverschluss | Kontrastfarbige Flatlocknähte | Daumenlöcher | Leicht tailliert

AQUA/NAVY	DARK ORANGE/CARBON	YELLOW/CARBON
CARBON/RED	GREEN/NAVY	

Farbe	Größen	1	ab 30	ab 300
Coloured	S-XXL	45,10	42,10	41,00



**JN571 | JN 571 Men's Hooded Fleece**

92% Polyester / 8% Elasthan

**S, M, L, XL, XXL, 3XL**

280 g/m<sup>2</sup>

James+Nicholson

Modische Fleece-Kapuzen-Jacke | Angenehm weiche, pflegeleichte Qualität | Außenseite glatt mit dezentem All-Over-Druck, innen angerautes Fleece in Rautenoptik | Durchgehend unterlegter Reißverschluss mit Kinnschutz | Angeschlittene Kapuze mit elastischer Kordel und Stopper | Zwei Seitentaschen mit Reißverschluss | Kontrastfarbige Flatlocknähte | Daumenlöcher

AQUA/NAVY	DARK ORANGE/CARBON	YELLOW/CARBON
CARBON/RED	GREEN/NAVY	

Farbe	Größen	1	ab 30	ab 300
Coloured	S-3XL	45,10	42,10	41,00



**E7981 | 7981 Women's Hooded Fleece Jacket**

100% Polyester

**S, M, L, XL, XXL**

320 g/m<sup>2</sup>

Promodoro

Jacke mit verdecktem Reißverschluss | Ziernaht an Tasche und Kapuze | Innenseite in Kontrastfarbe | Antipilling-Ausrüstung | Einschubtaschen | Elasthan-Bündchen am Arm

BLACK/LIGHT GREY (SOLID)	LIGHT GREY (SOLID)/BLACK
--------------------------	--------------------------

Farbe	Größen	1	ab 15	ab 150
Coloured	S-XXL	35,90	30,90	29,18





**E7985** | 7985 **Women's Double Fleece Jacket**

100% Polyester

**XS, S, M, L, XL, XXL, 3XL**

320 g/m<sup>2</sup>

Promodoro

Elasthan-Bündchen an den Ärmeln | Innenseite in Kontrastfarbe | Antipilling-Ausrüstung | Einschubtaschen mit Ziernaht | Stehkragen | Durchgehender und verdeckter Reißverschluss

BLACK/LIGHT GREY (SOLID)	NAVY/LIGHT GREY (SOLID)
LIGHT GREY (SOLID)/BLACK	RED/LIGHT GREY (SOLID)

Farbe	Größen	1	ab 15	ab 150
Coloured	XS-XXL	32,64	28,12	26,52
Coloured	3XL	37,56	32,34	30,52



**E7971** | 7971 **Men's Double Fleece Jacket**

100% Polyester

**S, M, L, XL, XXL, 3XL, 4XL, 5XL**

320 g/m<sup>2</sup>

Promodoro

Elasthan-Bündchen an den Ärmeln | Innenseite in Kontrastfarbe | Antipilling-Ausrüstung | Einschubtaschen mit Ziernaht | Jacke mit Stehkragen

BLACK/LIGHT GREY (SOLID)	NAVY/LIGHT GREY (SOLID)
LIGHT GREY (SOLID)/BLACK	RED/LIGHT GREY (SOLID)

Farbe	Größen	1	ab 15	ab 150
Coloured	S-XXL	33,02	28,44	26,82
Coloured	3XL	38,00	32,72	30,88
Coloured	4XL	43,70	37,62	35,50
Coloured	5XL	52,44	45,14	42,60

# HOSEN & SHORTS

Jogging & Freizeit

397-409





**F495** | 64-036-0 **Lightweight Shorts**

80% Baumwolle / 20% Polyester

**S, M, L, XL, XXL**

240 g/m<sup>2</sup>

Fruit of the Loom

Lightweight Sweat-Material, unbrushed | Elastischer Tailleben mit Kordel | Seitentaschen | Belcoro® Garn

Farbe	Größen	1	ab 24	ab 240
Coloured	S-XXL	9,96	8,90	8,20

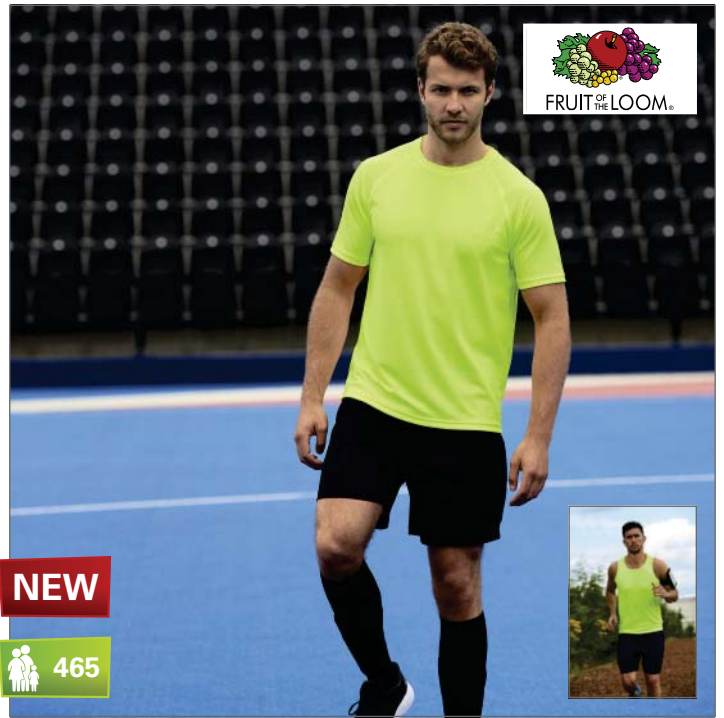

**F554** | 64-042-0 **Men's Performance Short**

100% Polyester

**S, M, L, XL, XXL**

140 g/m<sup>2</sup>

Fruit of the Loom

100% Polyester, strukturiert für optimalen Feuchtigkeitstransport und schnelle Trocknung | Elastischer Tailleben mit gleichfarbiger Kordel

Farbe	Größen	1	ab 36	ab 360
Coloured	S-XXL	13,46	12,02	11,06



**L233** | 01175 **Mens Short June**

80% Baumwolle / 20% Polyester

**S, M, L, XL, XXL, 3XL**

240 g/m<sup>2</sup>

SOL'S

Elastischer Bund | Zwei Seitentaschen

Farbe	Größen	1	ab 30	ab 300
White	S-3XL	18,72	15,78	15,12
Coloured	S-3XL	19,50	16,42	15,76

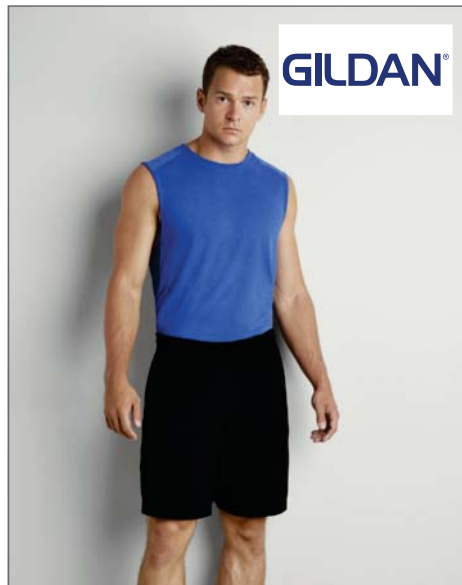

**G44S30** | 44S30 **Performance® Short**

100% Polyester

**S, M, L, XL, XXL, 3XL**

173 g/m<sup>2</sup>

Gildan

Polyester Jersey-Strick | Mehrfach genähter Hosenbund mit kontrastfarbenem Kordelzug | Seitentaschen in Kontrastfarbe entsprechend der Kordelzugfarbe | Transfer Label | Optimale Feuchtigkeitsregulierung durch AquaFX | Doppelnähte am Saum | Freshcare® antimikrobielle Eigenschaften | Zwei Taschen

Farbe	Größen	1	ab 36	ab 360
Coloured	S-XXL	10,76	8,32	7,82
Coloured	3XL	13,54	10,46	9,84



**JH080** | JH080 **Campus Shorts**

80% Baumwolle / 20% Polyester

**S, M, L, XL, XXL**

330 g/m<sup>2</sup>

Just Hoods

Heavyweight Short - schwere Qualität | Seitentaschen | Eine aufgesetzte Gesäßtasche | Ripp-Bündchen mit flacher, cremefarbener Kordel | Weiches Baumwoll-Material für optimale Bedruckbarkeit | Zertifiziert nach WRAP

Farbe	Größen	1	ab 24	ab 240
Coloured	S-XXL	21,64	17,90	17,08



**BCTM202** | TM202 **Shorts Move**

100% Baumwolle (Sport Grey: 85% Baumwolle / 15% Viskose)  
**M, L, XL, XXL**

185 g/m<sup>2</sup> B&C

Sport-Shorts | Knieläng | Elastischer Taillenzug | Zwei Seitentaschen und eine aufgesetzte Gesäßtasche | Saum unten mit doppelter Steppnaht | Seitennähte



**SFM69** | SF069 **Mens Retro Shorts**

100% Baumwolle (Heather Grey: 85% Baumwolle / 15% Viskose)

**S, M, L, XL**

250 g/m<sup>2</sup> SF Men

Entfernbares SF (Skniffit) Label | Retrolook mit Kontrasteinfassung und Ziehkordel | Taschen am Seitensaum | Elastischer Taillenzug



**SF69** | SK069 **Ladies Retro Shorts**

100% Baumwolle (Heather Grey: 85% Baumwolle / 15% Viskose)

**XS, S, M, L, XL, XXL**

220 g/m<sup>2</sup> SF Women

Entfernbares SF (Skniffit) Label | Single-Jersey | Damen Retro-Short mit Kontrastbündchen und Kordel | Elastischer Hosenbund | Gemäß Worldwide Responsible Accredited Production (WRAP) zertifizierte Herstellung

BLACK	NAVY
DARK GREY (SOLID)	SPORT GREY (HEATHER)

Farbe	Größen	1	ab 50	ab 500
Coloured	M-XXL	10,54	9,50	9,24

BLACK/WHITE	NAVY/WHITE
HEATHER GREY/BLACK	

Farbe	Größen	1	ab 36	ab 360
Coloured	S-XL	19,34	15,90	15,26

BLACK/WHITE	NAVY/WHITE	RED/YELLOW
HEATHER GREY/BLACK	RED/WHITE	

Farbe	Größen	1	ab 72	ab 720
Coloured	XS-XXL	9,60	7,90	7,58



**BCBMS60** | BMS60 **Sweat Shorts Splash /Men**

80% Baumwolle / 20% Polyester

**S, M, L, XL, XXL**

240 g/m<sup>2</sup> B&C

Erstklassiges, sommerliches French Terry | Zwei Seitentaschen | Falscher Hosenschlitz für einen klassisch sportlichen Look | Elastischer, weicher Hosenbund mit Kordelzug aus identischem Material

BLACK	PACIFIC DEEP BLUE	PACIFIC GREEN	PACIFIC GREY
-------	-------------------	---------------	--------------

Farbe	Größen	1	ab 30	ab 300
Coloured	S-XXL	26,58	24,12	17,80



**BCBWS61** | BWS61 **Sweat Shorts Splash /Women**

80% Baumwolle / 20% Polyester

**XS, S, M, L, XL**

240 g/m<sup>2</sup> B&C

Erstklassiges, sommerliches French Terry | Neo-Retro-Look | Shorts mit abgerundetem Saum | Elastischer Hosenbund mit Kordelzug aus identischem Material | Kantenband entlang Seitennaht und Saum | Kurze Passform

BLACK	PACIFIC DEEP BLUE	PACIFIC GREEN	PACIFIC PINK
-------	-------------------	---------------	--------------

Farbe	Größen	1	ab 30	ab 300
Coloured	XS-XL	26,58	24,12	17,80

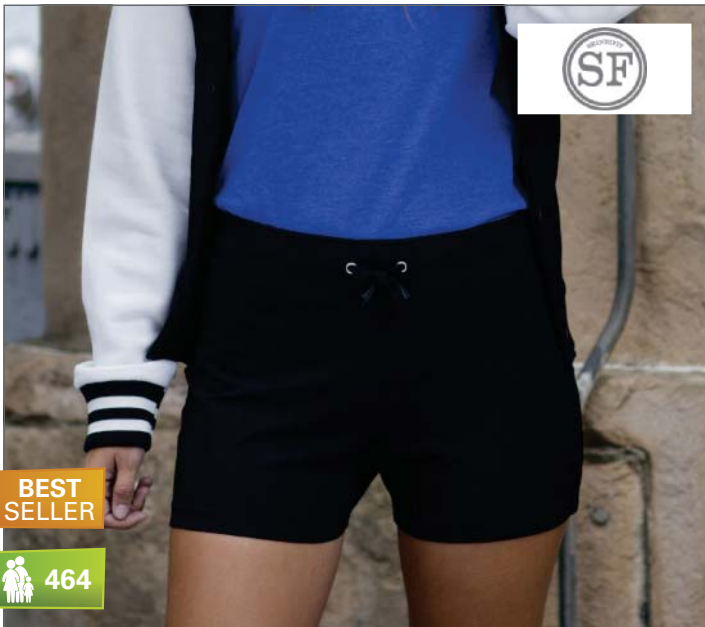

**BEST  
SELLER**

**464**

**SF62** | SK062 **Ladies Shorts**

96% Baumwolle / 4% Elasthan

**S, M, L**

220 g/m<sup>2</sup>

SF Women

Bund mit Zugband | Elasthan-Anteil für optimale Passform | Sehr körperbetonend | Single-Jersey | Gemäß Worldwide Responsible Accredited Production (WRAP) zertifizierte Herstellung

**BLACK** **WHITE**

Farbe	Größen	1	ab 72	ab 720
Coloured	S-L	15,20	12,50	12,00



**BELLA+CANVAS**  
LOS ANGELES

**BL825** | 825 **Women's Cotton Stretch Fitness Short**

95% Baumwolle / 5% Elasthan

**S, M, L, XL**

240 g/m<sup>2</sup>

Bella

Gekämmte, ringgesponnene Baumwolle | Schrumpfvorbehandelt sowie vorgewaschen | Seiteneinschnitte für Bewegungsfreiheit | Schlankeres Erscheinungsbild durch angesetztes Taillenband | Slim fit | Seitennähte

**BLACK**

Farbe	Größen	1	ab 48	ab 480
Black	S-XL	13,82	11,98	11,52



**L234** | 01174 **Womens Shorts Juicy**

80% Baumwolle / 20% Polyester

**XS, S, M, L, XL**

240 g/m<sup>2</sup>

SOL'S

Elastischer Bund | Zwei Seitentaschen | Kontrast-Streifen am Bündchen

**BLACK** **GREY MELANGE** **WHITE**

**FRENCH NAVY** **ROYAL BLUE**

Farbe	Größen	1	ab 30	ab 300
White	XS-XL	18,72	15,78	15,12
Coloured	XS-XL	19,50	16,42	15,76



**Neutral.**  
Certified Responsibility™

**NEW**

**466**

**NE73331** | 073331 **Unisex Jumpsuit**

100% Baumwolle

**XS, S, M, L, XL, XXL 3XL**

300 g/m<sup>2</sup>

Neutral

100% Fairtrade-Baumwolle | GOTS-zertifizierter Artikel | Gekämmte Bio-Baumwolle | Fleece mit gebürsteter Rückseite | Passender YKK-Reißverschluss | Doppelt gefütterte Kapuze | Elastan-Rippung an den Ärmeln und am Saum | Flache Schnüre

**BLACK** **NAVY** **SPORTS GREY**

Farbe	Größen	1	ab 15	ab 150
Coloured	XS-3XL	79,74	68,34	65,54

# HOSEN & SHORTS (JOGGING & FREIZEIT)



## BL810 | 810 Women's Cotton Stretch Fitness Pant

87% Baumwolle / 13% Elasthan

S, M, L, XL

270 g/m<sup>2</sup> Bella

Gekämmte, ringgesponnene Baumwolle | Gerader Schnitt mit leicht ausgestellten Hosenbeinen | Breites, angesetztes Taillebenband | Schrumpfvorbehandelt und vorgewaschen | Seitennähte

Farbe	Größen	1	ab 24	ab 240
Coloured	S-XL	27,66	23,98	23,06



## BL812 | 812 Women's Cotton Stretch Legging

95% Baumwolle / 5% Elasthan

S, M, L, XL

180 g/m<sup>2</sup> Bella

Gekämmte, ringgesponnene Baumwolle | Elastischer Taillebenband | Keine Seitennaht

Farbe	Größen	1	ab 24	ab 240
Black	S-XL	16,12	13,98	13,44



## BL816 | 816 Women's Capri Scrunch Pant

52% Baumwolle / 48% Polyester

S, M, L, XL

155 g/m<sup>2</sup> Bella

1x1 Ripp-Material | Elastisches Band an den Beinöffnungen | Kordelzug am Hosenbund | Gekämmte, ringgesponnene Baumwolle

Farbe	Größen	1	ab 24	ab 240
Coloured	S-XL	20,74	17,98	17,28



## SF068 | SK068 Ladies 3/4 Length Leggings

96% Baumwolle / 4% Elasthan

XS, S, M, L, XL, XXL

190 g/m<sup>2</sup> SF Women

Entfernbares SF (Skinnifit) Label | Single-Jersey | 3/4-Leggings mit elastischem Bund und Doppelnähten am Saum | Gemäß Worldwide Responsible Accredited Production (WRAP) zertifizierte Herstellung

Farbe	Größen	1	ab 36	ab 360
Black	XS-XXL	11,30	9,30	8,92



## SF64 | SK064 Ladies Leggings

96% Baumwolle / 4% Elasthan

S, M, L, XL

190 g/m<sup>2</sup> SF Women

Elastischer Bund | Single-Jersey | Gemäß Worldwide Responsible Accredited Production (WRAP) zertifizierte Herstellung

Farbe	Größen	1	ab 36	ab 360
Black	S-XL	12,76	10,50	10,08



## SF424 | SK424 Ladies Reversible Work-Out Leggings

89% Polyester / 11% Elasthan

XS, S, M, L, XL

270 g/m<sup>2</sup> SF Women

Entfernbares SF (Skinnifit) Label | Zwei Looks in einem: abstrakter Modedruck auf der einen Seite und schwarz auf der anderen Seite | Schmeichelnde Panels in Flachsteppnaht | Versteckte Tasche für Münzen im vorderen Taillebenband | Nicht durchsichtig

Farbe	Größen	1	ab 36	ab 360
Black Print	XS-XL	24,70	20,30	19,50



**SF422** | SK422 **Ladies 3/4 Length Jog Pant**

75% Baumwolle / 20% Polyester / 5% Viskose

**S, M, L, XL**

280 g/m<sup>2</sup> SF Women

3/4-lange Caprihose | Elastischer Taillenbund mit Metall-Ösen für den Kordelzug | Gemütliche Sweatshirt-Qualität | Innenseite angeraut | Gemäß Worldwide Responsible Accredited Production (WRAP) zertifizierte Herstellung

HEATHER GREY

Farbe	Größen	1	ab 36	ab 360
Heather Grey	S-XL	25,40	20,90	20,06

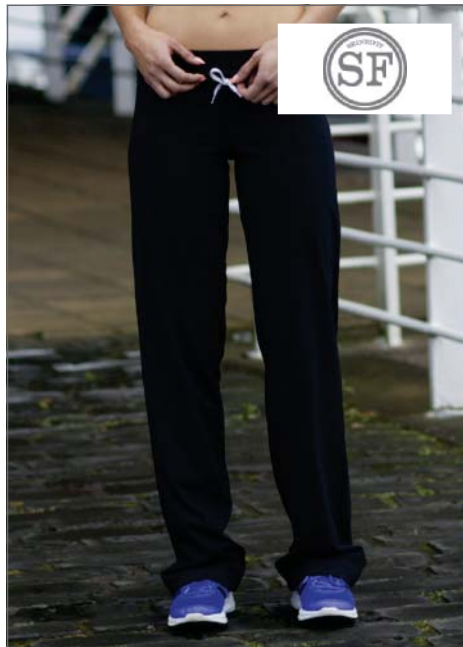

**SF67** | SK067 **Ladies Slounge Pant**

90% Baumwolle / 10% Elasthan

**S, M, L, XL**

200 g/m<sup>2</sup> SF Women

Doppelt umgeschlagenes Taillenband | Zugband am Hosensbund | Bänder am Beinsaum zum Verkürzen der Hose auf 3/4-Länge | Gemäß Worldwide Responsible Accredited Production (WRAP) zertifizierte Herstellung

BLACK

Farbe	Größen	1	ab 36	ab 360
Black	S-XL	27,36	22,50	21,60



**SF423** | SK423 **Ladies 3/4 Length Work Out Pant**

90% Baumwolle / 10% Elasthan

**XS, S, M, L, XL**

200 g/m<sup>2</sup> SF Women

Entfernbares SF (Skinnifit) Label | Single-Jersey | Eng sitzende Hose in ¾-Länge mit weichem, dehnbarem gerippten Bund für Bewegungsfreiheit | Tief sitzender hochelastischer Bund mit Kordel | Elasthan für Formbeständigkeit

BLACK

Farbe	Größen	1	ab 36	ab 360
Black	XS-XL	19,10	15,70	15,08



**SF61** | SK061 **Ladies Slimfit Lounge Pant**

96% Baumwolle / 4% Elasthan

**S, M, L**

220 g/m<sup>2</sup> SF Women

Single-Jersey | Zugband im Bund | Bootcut-Fit | Elasthan-Anteil für gute Passform | Rückseitige Tasche

BLACK FUCHSIA NAVY

Farbe	Größen	1	ab 36	ab 360
Coloured	S-L	22,50	18,50	17,76



**SF425** | SK425 **Ladies Slim Cuffed Jogger**

60% Baumwolle / 40% Polyester (Heather Grey: 75% Baumwolle / 20% Polyester / 5% Viskose)

**XS, S, M, L, XL**

250 g/m<sup>2</sup> SF Women

Entfernbares SF (Skinnifit) Label | Ripp-Bündchen und -Taillenbund | Flaches Zugband | Gestickten Ösen | Zwei gerundete Seitentaschen | Entspricht Herren SFM425 und Kinder SM425

BLACK HEATHER GREY NAVY

Farbe	Größen	1	ab 24	ab 240
Coloured	XS-XL	22,76	18,70	17,98



**SFM425** | SF425 **Mens Slim Cuffed Jogger**

60% Baumwolle / 40% Polyester (Heather Grey: 75% Baumwolle / 20% Polyester / 5% Viskose)

**S, M, L, XL, XXL**

250 g/m<sup>2</sup> SF Men

Entfernbares SF (Skinnifit) Label | Ripp-Bündchen und -Taillenbund | Flaches Zugband | Gestickten Ösen | Zwei gerundete Seitentaschen | Entspricht Damen SF425 und Kinder SM425

BLACK HEATHER GREY NAVY

Farbe	Größen	1	ab 24	ab 240
Coloured	S-XXL	24,70	20,30	19,50

# HOSEN & SHORTS (JOGGING & FREIZEIT)



463

## JH075 | JH075 Girlie Jogpants

80% Baumwolle / 20% Polyester

**XS, S, M, L**

280 g/m<sup>2</sup> Just Hoods

Damen-Jogginghose | Elastischer Taillenbund mit Tunnelzug | Innen angeraut | Offene Beinabschlüsse



463

## JH076 | JH076 Girlie Cuffed Jogpants

80% Baumwolle / 20% Polyester

**XS, S, M, L**

280 g/m<sup>2</sup> Just Hoods

Damen-Jogginghose | Beinabschlüsse mit Bündchen | Elastischer Taillenbund mit Gummizug | Innen angeraut



## JH070 | JH070 Campus Sweatpants

80% Baumwolle / 20% Polyester

**S, M, L, XL**

330 g/m<sup>2</sup> Just Hoods

Schwere Sweat-Hose | Eine aufgesetzte Gesäßtasche | Elastischer Taillenbund mit Tunnelzug | Innen angeraut | Offene Beinabschlüsse | Seitentaschen

ARCTIC WHITE	JET BLACK	SAPPHIRE BLUE
HEATHER GREY	NEW FRENCH NAVY	
HOT PINK	PURPLE	

HEATHER GREY	JET BLACK	NEW FRENCH NAVY
--------------	-----------	-----------------

FRENCH NAVY	HEATHER GREY	JET BLACK
-------------	--------------	-----------

Farbe	Größen	1	ab 24	ab 240
Coloured	XS-L	21,64	17,90	17,08

Farbe	Größen	1	ab 24	ab 240
Coloured	XS-L	21,64	17,90	17,08

Farbe	Größen	1	ab 24	ab 240
Coloured	S-XL	24,04	19,90	18,98

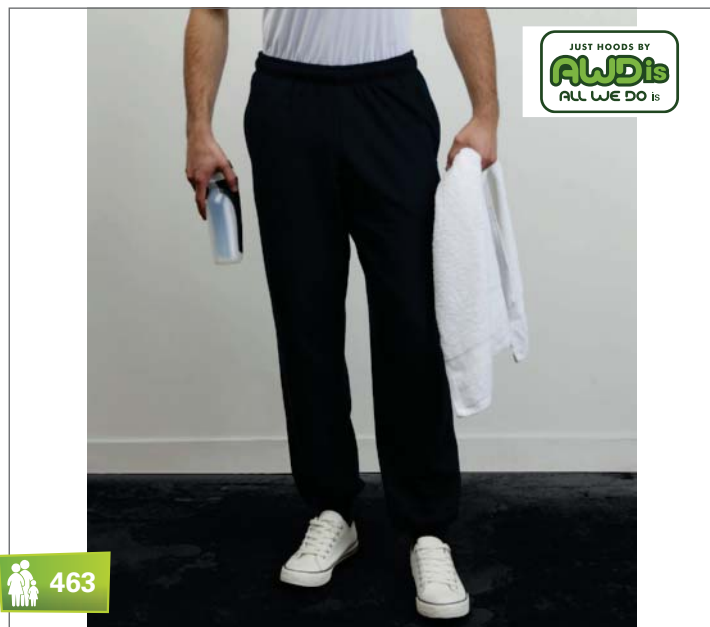

463

## JH072 | JH072 College Jogpants

80% Baumwolle / 20% Polyester

**S, M, L, XL**

280 g/m<sup>2</sup> Just Hoods

Bündchen am Hosenbein | Elastischer Bund mit innenliegendem Zugband | Seitentaschen



NEW

## JH073 | JH073 Dropped Crotch Jogpants

80% Baumwolle / 20% Polyester

**S, M, L, XL**

280 g/m<sup>2</sup> Just Hoods

Jogginghose mit vertieftem Hosenschritt | Schmale Passform | Gerippte Bündchen | Fronttaschen mit YKK-Reißverschlüssen | Elastischer Bund mit innenliegenden Zugbändern | Heraus-trennbares Etikett für einfaches Umlabeln | Weiches Material mit Baumwolloberfläche ideal zum Bedrucken | Worldwide Responsible Accredited Production (WRAP)-zertifizierte Produktion

CHARCOAL (HEATHER)	HEATHER GREY	JET BLACK	NEW FRENCH NAVY
--------------------	--------------	-----------	-----------------

FRENCH NAVY	HEATHER GREY	JET BLACK
-------------	--------------	-----------

Farbe	Größen	1	ab 24	ab 240
Coloured	S-XL	20,44	16,90	16,14

Farbe	Größen	1	ab 24	ab 240
Coloured	S-XL	22,36	18,50	17,66





**BEST SELLER**

**465**

**F480** | 64-026-0 **Classic Jog Pants**

80% Baumwolle / 20% Polyester

**S, M, L, XL, XXL**

280 g/m<sup>2</sup> Fruit of the Loom

Elastischer Taillenbund mit Kordelzug | Seitentaschen | Geschlossener Bund am Bein | Belcoro® Garn

**BLACK** **DEEP NAVY** **HEATHER GREY** **NAVY**

Farbe	Größen	1	ab 36 (XXL ab 24)	ab 360 (XXL ab 240)
Coloured	S-XL	13,90	12,42	11,44
Coloured	XXL	13,90	12,42	11,44



**465**

**F481** | 64-032-0 **Classic Open Leg Jog Pants**

80% Baumwolle / 20% Polyester

**S, M, L, XL, XXL**

280 g/m<sup>2</sup> Fruit of the Loom

Elastischer Taillenbund mit Kordelzug | Seitentaschen | Offener Beinabschluss | Belcoro® Garn

**BLACK** **DEEP NAVY** **HEATHER GREY**

Farbe	Größen	1	ab 36 (XXL ab 24)	ab 360 (XXL ab 240)
Coloured	S-XL	13,90	12,42	11,44
Coloured	XXL	13,90	12,42	11,44



**465**

**F480N** | 64-040-0 **Premium Elasticated Cuff Jog Pants**

70% Baumwolle / 30% Polyester

**S, M, L, XL, XXL**

280 g/m<sup>2</sup> Fruit of the Loom

Elastischer Taillenbund mit Kordelzug | Seitentaschen | Geschlossener Bund am Bein

**BLACK** **DEEP NAVY** **HEATHER GREY**

Farbe	Größen	1	ab 36 (XXL ab 24)	ab 360 (XXL ab 240)
Coloured	S-XL	15,48	13,84	12,74
Coloured	XXL	15,48	13,84	12,74



**465**

**F490** | 64-038-0 **Lightweight Open Hem Jog Pants**

80% Baumwolle / 20% Polyester

**S, M, L, XL, XXL**

240 g/m<sup>2</sup> Fruit of the Loom

Lightweight Sweat-Material, unbrushed | Elastischer Taillenbund mit Kordel | Seitentaschen | Offener Beinabschluss | Belcoro® Garn

**BLACK** **DEEP NAVY** **HEATHER GREY**

Farbe	Größen	1	ab 24	ab 240
Coloured	S-XXL	11,84	10,58	9,74



**465**

**F484** | 64-048-0 **Lady Fit Open Hem Jog Pants**

70% Baumwolle / 30% Polyester

**XS, S, M, L, XL, XXL**

280 g/m<sup>2</sup> Fruit of the Loom

Sweat-Material, unbrushed | 1x1 Ripp | Tunnelzug mit gleichfarbiger, flacher Kordel | Offener Beinabschluss

**BLACK** **DEEP NAVY** **HEATHER GREY**

Farbe	Größen	1	ab 24	ab 240
Coloured	XS-XXL	22,06	19,70	18,14

# HOSEN & SHORTS (JOGGING & FREIZEIT)



**JAMES & NICHOLSON**

## JN944 | JN944 Ladies' Vintage Pants

70% Baumwolle / 30% Polyester

**XS, S, M, L, XL**

290 - 300 g/m<sup>2</sup>

James+Nicholson

Gekämmte Baumwolle | Trendige Sweat-Hose | Superweiche, innen angeraute Qualität | Used-Look mit offenen Rollsaumkanten | Gerade, offene Beinform | Bequemer, breiter Bund mit Elasthan | Zwei seitliche Eingrifftaschen

BLACK	LIME GREEN	TURQUOISE
DARK ORANGE	RED	WHITE

Farbe	Größen	1	ab 30	ab 300
Coloured	XS-XL	29,50	27,60	26,80



**JAMES & NICHOLSON**

## JN945 | JN945 Men's Vintage Pants

70% Baumwolle / 30% Polyester

**S, M, L, XL, XXL**

290 - 300 g/m<sup>2</sup>

James+Nicholson

Gekämmte Baumwolle | Trendige Sweat-Hose | Superweiche, innen angeraute Qualität | Used-Look mit offenen Rollsaumkanten | Gerade, offene Beinform | Bequemer breiter Bund mit Elasthan | Zwei seitliche Eingrifftaschen

BLACK	NAVY	WHITE
DARK ORANGE	RED	
LIME GREEN	TURQUOISE	

Farbe	Größen	1	ab 30	ab 300
Coloured	S-XXL	29,50	27,60	26,80



**BELLA+CANVAS**  
LOS ANGELES

## CV3737 | 3737 Unisex Fleece Long Scrunch Pant

60% Baumwolle / 40% Polyester

**XS, S, M, L, XL, XXL**

220 g/m<sup>2</sup>

Canvas

Elastisches Band am Hosensaum | Elastischer Hosensbund | Weißes Zugband | Gekämmte, ringesponnene Baumwolle | Seitennähte | Keine Taschen | Retail Fit

ATHLETIC HEATHER	DARK GREY HEATHER
BLACK	NAVY

Farbe	Größen	1	ab 12	ab 120
Coloured	XS-XL	25,36	21,98	21,12
Coloured	XXL	29,96	25,98	24,98



**SOL'S**  
the Fair Spirit

## L547 | 01172 Womens Jogging Pants Jordan

80% Baumwolle / 20% Polyester

**S, M, L, XL, XXL**

240 g/m<sup>2</sup>

SOL'S

Elastischer Bund | Zwei Seitentaschen

BLACK	GREY MELANGE
FRENCH NAVY	WHITE

Farbe	Größen	1	ab 20	ab 200
White	S-XXL	21,12	18,02	17,56
Coloured	S-XXL	23,22	19,82	19,30



**SOL'S**  
the Fair Spirit

## L548 | 01173 Mens Jogging Pants Jordan

80% Baumwolle / 20% Polyester

**S, M, L, XL, XXL, 3XL**

240 g/m<sup>2</sup>

SOL'S

Elastischer Bund | Zwei Seitentaschen | Gerades Bein

BLACK	GREY MELANGE
FRENCH NAVY	WHITE

Farbe	Größen	1	ab 20	ab 200
White	S-3XL	21,12	18,02	17,56
Coloured	S-3XL	23,22	19,82	19,30



**SOL'S**  
the Fair Spirit

## L386 | 83030 Jogging Trousers Jogger

50% Baumwolle / 50% Polyester

**XS, S, M, L, XL, XXL, 3XL**

240 g/m<sup>2</sup>

SOL'S

Innen angeraut | Eine aufgesetzte Gesäßtasche | Zwei Seitentaschen | Elastische Beinabschlüsse | Elastischer Taillebund

BLACK	GREY MELANGE	NAVY
-------	--------------	------

Farbe	Größen	1	ab 20	ab 200
Coloured	XS-3XL	29,22	24,62	23,62



**E7001** | 7001 **Men's Casual Pants**

100% Baumwolle (Sports Grey: 85% Baumwolle / 15% Viskose)

**S, M, L, XL, XXL, 3XL**

280 g/m<sup>2</sup> Promodoro

Boxerbund mit Kordelzug | Einschubtaschen vorne | Offener Beinabschluss | Molton unbrushed | 100% gekämmte Baumwolle (Sports Grey: 85% gekämmte Baumwolle / 15% Viskose)

BLACK SPORTS GREY (HEATHER)

Farbe	Größen	1	ab 30	ab 300
Coloured	S-XXL	27,48	23,66	22,32
Coloured	3XL	31,60	27,22	25,68



**E7140** | 7140 **Men's Tracksuit Pants**

80% Polyester / 20% Baumwolle

**M, L, XL, XXL**

260 g/m<sup>2</sup> Promodoro

Interlock | Hose mit aufgesetzter Gesäßtasche | Passend zu Artikel E7110 | 80% Polyester / 20% gekämmte Baumwolle

BLACK NAVY

Farbe	Größen	1	ab 15	ab 150
Coloured	M-XXL	22,74	19,56	18,48



**E7130** | 7130 **Women's Tracksuit Pants**

80% Polyester / 20% Baumwolle

**S, M, L**

260 g/m<sup>2</sup> Promodoro

Interlock | Hose mit aufgesetzter Gesäßtasche | Passend zu Artikel E7100 | 80% Polyester / 20% gekämmte Baumwolle

BLACK NAVY

Farbe	Größen	1	ab 15	ab 150
Coloured	S-L	18,24	15,72	14,82



**E3190** | 3190F **Women's Casual Pants**

95% Baumwolle / 5% Elasthan (Sports Grey: 81% Baumwolle / 14% Viskose / 5% Elasthan)

**XS, S, M, L, XL, XXL**

240 g/m<sup>2</sup> Promodoro

Sweat-Hose | Komfortabler Bund mit Kordelzug | Weitenverstellbarer Beinsaum durch Kordelzug | Molton unbrushed | 95% gekämmte Baumwolle / 5% Elasthan (Sports Grey: 81% gekämmte Baumwolle / 14% Viskose / 5% Elasthan)

BLACK SPORTS GREY (HEATHER)

Farbe	Größen	1	ab 50	ab 500
Coloured	XS-XXL	29,20	25,14	23,72



**JHK480** | PWPANTSM **Men Sweat Pants**

60% Polyester / 40% Baumwolle

**S, M, L, XL, XXL**

290 g/m<sup>2</sup> JHK

Hosen mit elastischem Bund und Gummizug sowie Seitentaschen

BLACK GREY MELANGE NAVY

Farbe	Größen	1	ab 25	ab 250
Coloured	S-XXL	17,88	15,50	14,52



**P90** | M90 **Men's Superstar Track Pants**

80% Baumwolle / 20% Polyester

**S, M, L, XL**

330 g/m<sup>2</sup> Mantis

Klassischer, gerader Schnitt mit legerer Passform | Zwei Seitentaschen mit Ripp-Einfassung | Hosenslänge kann durch Abschneiden verändert werden ohne auszufransen | Weiter elastischer Bund mit naturfarbenen Kordeln | Veredelbarer Einnäher am hinteren, inneren Hosensbund | Keine Gesäßtaschen für ein optimales Veredelungspotenzial

BLACK SWISS NAVY HEATHER GREY MELANGE

Farbe	Größen	1	ab 20	ab 200
Coloured	S-XL	31,60	28,90	27,44



**TJ5425** | 5425 **Sweat Pants**

70% Baumwolle / 30% Polyester

**XS, S, M, L, XL, XXL**

310 g/m<sup>2</sup>

Tee Jays

Ringgesponnene Baumwolle | Zwei Seitentaschen und eine Gesäßtasche | Aus bester ägyptischer Baumwolle | Besonders weiche Oberfläche | Doppelnähte | Doppelt gefärbt | Innen angeraut | Elasthan in allen Bündchen | Sehr weicher Griff



**TJ5406** | 5406 **Urban Pants**

80% Baumwolle / 20% Viskose

**XS, S, M, L, XL, XXL**

320 g/m<sup>2</sup>

Tee Jays

Gekämmte, ringgesponnene Baumwolle | Modisch lockerer Schnitt | Vollzwirn-Ripp | Ungebürstet | Elasthan-Bund | Langfaserige, ägyptische Baumwolle | Enzymgewaschen



**NEW**

Active

**S8888** | ST8888 **Active Performance Pants for women**

90% Polyester / 10% Elasthan

**S, M, L, XL**

250 g/m<sup>2</sup>

Stedman®

Dekorative Flatlock-Nähte | Kleines Größenetikett und Pflegeetikett in der Seitennaht | Seitennähte | Waschbar bis 40 °C | Body Fit | Textilien frei von Schadstoffen nach ÖKO-TEX Standard 100 | Ethisch verantwortungsvoll produziert gemäß WRAP-Richtlinien

**BLACK**      **HEATHER GREY**

Farbe	Größen	1	ab 10	ab 100
Coloured	XS-XXL	41,32	36,28	35,20

**HEATHER GREY**

Farbe	Größen	1	ab 10	ab 100
Heather Grey	XS-XXL	45,48	39,90	38,70

**ASPHALT (HEATHER)**

Farbe	Größen	1	ab 24	ab 240
Asphalt (Heather)	S-XL	20,58	17,98	16,86



**BY014** | BY014 **Heavy Sweatpants**

70% Baumwolle / 30% Polyester

**S, M, L, XL, XXL**

320 g/m<sup>2</sup>

Build Your Brand

Innen angerauter Sweatstoff | Neutrales Größenlabel ohne Branding | Elastische Bündchen am Saum | Taillenbund mit runden Kordeln | Seitentaschen | Eine Tasche hinten | Gerade Passform



**BY013** | BY013 **Heavy Deep Crotch Sweatpants**

70% Baumwolle / 30% Polyester

**S, M, L, XL, XXL**

320 g/m<sup>2</sup>

Build Your Brand

Innen angerauter Sweatstoff | Neutrales Größenlabel ohne Branding | Elastische Bündchen am Saum | Taillenbund mit runden Kordeln | Zwei Einschubtaschen aus Oberstoff vorne | Eine Tasche hinten | Modischer, tiefer Schritt | Fitted



463

**Z750** | R-750M-0 **Sweathose**

50% Baumwolle / 50% Polyester

**S, M, L, XL**

295 g/m<sup>2</sup>

Russell

Gekämmte, ringgesponnene Baumwolle | Klassische Sweathose | Elastischer Bund mit Zugband | Bündchen am Beinabschluss | Seitentaschen

**BLACK**      **HEATHER GREY**

Farbe	Größen	1	ab 20	ab 200
Coloured	S-XXL	24,44	21,90	20,62

**BLACK**      **HEATHER GREY**

Farbe	Größen	1	ab 20	ab 200
Coloured	S-XXL	27,88	25,00	23,54

**BLACK**      **BURGUNDY**

**BOTTLE GREEN**      **FRENCH NAVY**

Farbe	Größen	1	ab 36	ab 360
Coloured	S-XL	19,94	17,70	16,82



**NEW**

**G18120** | 18C120 **Heavy Blend™ Sweatpants with Cuff**

50% Baumwolle / 50% Polyester

**S, M, L, XL, XXL, 3XL, 4XL, 5XL**

279 g/m<sup>2</sup> Gildan

Seitliche Nähte | Verdeckter, elastischer Bund mit Zugband | Satin-Etikett | Mit Jersey gefütterte Seitentaschen | Unterschiedliche Leibhöhe für besseren Sitz | Zweinadelstich an den gerippten Bündchen

<b>BLACK</b>	<b>NAVY</b>
<b>DARK HEATHER</b>	<b>SPORT GREY (HEATHER)</b>

Farbe	Größen	1	ab 36 (4XL ab 12)	ab 360 (4XL ab 120)
Coloured	S-XXL	14,94	12,06	11,34
Coloured	3XL	18,72	15,10	14,20
Coloured	4XL-5XL	18,72	15,10	14,20



**463**

**G18400** | 18400 **Heavy Blend™ Open Bottom Sweatpants**

50% Baumwolle / 50% Polyester

**S, M, L, XL, XXL**

279 g/m<sup>2</sup> Gildan

Differenzierter Schnitt für besseren Sitz | Doppelnahverarbeitung an den Beinabschlüssen | Offene Beinabschlüsse, kein Bündchen | Verdeckter, elastischer Taillenbund mit Tunnelzug

<b>BLACK</b>	<b>RED</b>
<b>NAVY</b>	<b>SPORT GREY (HEATHER)</b>

Farbe	Größen	1	ab 36	ab 360
Coloured	S-XXL	14,94	12,06	11,34



**463**

**G18400FL** | 18400FL **Heavy Blend™ Ladies' Open Bottom Sweatpants**

50% Baumwolle / 50% Polyester

**S, M, L, XL, XXL**

279 g/m<sup>2</sup> Gildan

Differenzierter Schnitt für besseren Sitz | Dreifache Nähte an den Beinabschlüssen | Offene Beinabschlüsse, kein Bündchen | Seitentaschen mit Jersey-Futter | Taschen mit Ziernähten | Verdeckter, elastischer Taillenbund mit Tunnelzug

<b>BLACK</b>	<b>RED</b>
<b>NAVY</b>	<b>SPORT GREY (HEATHER)</b>

Farbe	Größen	1	ab 24	ab 240
Coloured	S-XXL	14,94	12,06	11,34



**SFM64** | SF064 **Mens Cargo Shorts**

100% Baumwolle

**S, M, L, XL, XXL**

280 g/m<sup>2</sup> SF Men

Twill | Zwei Gesäßtaschen | Modisch und bequem geschnitten | Reißverschluss und Knopf am Bund | Gesäß- und Seitentaschen mit Klappe | Gürtelschlaufen

<b>BLACK</b>	<b>OLIVE</b>
--------------	--------------

Farbe	Größen	1	ab 24	ab 240
Coloured	S-XXL	34,90	28,70	27,56



**L384** | 83010 **Mens Bermuda Jungle**

100% Baumwolle

**XS, S, M, L, XL, XXL, 3XL**

235 g/m<sup>2</sup> SOL'S

Zwei Fronttaschen | Zwei Seitentaschen mit Klappe | Gesäßtasche mit Klappe | Gürtelschlaufen | Twill-Material | Gewaschene Baumwolle | Verstellbare Bundweite durch Zugbänder

<b>BLACK</b>	<b>ROPE</b>
<b>NAVY</b>	

Farbe	Größen	1	ab 20	ab 200
Coloured	XS-3XL	36,98	31,18	29,90



**L385** | 83020 **Mens Trousers Jeep**

100% Baumwolle

**XS, S, M, L, XL, XXL, 3XL**

235 g/m<sup>2</sup> SOL'S

Zwei Seitentaschen | Baumwoll-Twill | Gesäßtasche mit Klappe | Regulierbare Bundweite durch Zugband | Gewaschene Baumwolle

<b>BLACK</b>	<b>ROPE</b>
<b>NAVY</b>	

Farbe	Größen	1	ab 20	ab 200
Coloured	XS-3XL	53,90	45,42	43,56



**NEW**

**L01424** | 01424 **Men`s Pants Jules**

98% Baumwolle / 2% Elasthan  
**38, 40, 42, 44, 46, 48, 50, 52**

SOL'S

Geknöpfter Hosenschlitz | Gürtelschlaufen | Zwei Vordertaschen | Eine Mini-Vordertasche | Zwei Taschen hinten

BLACK	FRENCH NAVY	SUNSET PINK
CHARCOAL GREY (SOLID)	KELLY GREEN	ULTRAMARINE
CHESTNUT	POPPY RED	WHITE

Farbe	Größen	1	ab 20	ab 200
Coloured	38-46	41,76	35,20	33,76
Coloured	48-52	48,00	40,46	38,80



**NEW**

**L01425** | 01425 **Women`s 7/8 Pants Jules**

98% Baumwolle / 2% Elasthan  
**34, 36, 38, 40, 42, 44, 46**

SOL'S

Geknöpfter Hosenschlitz | Gürtelschlaufen | 7/8 Länge | Zwei Effekt-Taschen hinten

BLACK	FRENCH NAVY	SUNSET PINK	WHITE
-------	-------------	-------------	-------

Farbe	Größen	1	ab 20	ab 200
Coloured	34-46	41,76	35,20	33,76



**So DENIM**  
by AWDiS

**NEW**



**SD014** | SD014 **Ladies Lara Skinny Jeans**

98% Baumwolle / 2% Elasthan

**8, 10, 12, 14, 16, 18 / Länge: 30 (normal), 32 (lang)**

So Denim

Hautenge Passform | Stretch-Denim | 5-Pocket-Stil | Leicht sandgestrahlt und leichtes Whiskering | Stoffgleiche Gürtelschlaufen | Ösenknopf und Hosenschließe mit YKK-Reißverschluss | Metallnieten-Detail an den Ecken der Taschen | Details mit Zwillingsschneidwerkzeug

**DARK BLUE WASH** | **LIGHT BLUE WASH** | **MID BLUE WASH**

Farbe	Größen	1	ab 12	ab 120
Coloured	8/30-18/32	32,00	27,30	25,26



**So DENIM**  
by AWDiS

**NEW**

**SD001** | SD001 **Men's Leo Straight Jeans**

99% Baumwolle / 1% Elasthan

**28, 30, 32, 34, 36, 38 / Länge: 32 (normal), 34 (lang)**

So Denim

Gerade Passform | Stretch-Denim | 5-Pocket-Stil | Leicht sandgestrahlt und leichtes Whiskering | Stoffgleiche Gürtelschlaufen | Ösenknopf und Hosenschließe mit YKK-Reißverschluss | Metallnieten-Detail an den Ecken der Taschen | Details mit Zwillingsschneidwerkzeug

**DARK BLUE WASH** | **LIGHT BLUE WASH** | **MID BLUE WASH**

Farbe	Größen	1	ab 12	ab 120
Coloured	28/32-38/34	32,00	27,30	25,26



**REGATTA**  
PROFESSIONAL

**RG331** | TRJ331 **Lined Action Trousers**

65% Polyester / 35% Baumwolle

**Bundweite: 28, 30, 32, 33, 34, 36, 38, 40, 42, 44, 46 Inch / Länge: 29 (kurz), 31 (normal), 33 (lang)**

170 g/m<sup>2</sup>

Regatta

Dauerhaft wasserabweisende Ausstattung | Gürtelschlaufen | Zwei große Fronttaschen mit Saumfalten | Zwei hintere Taschen, eine mit verdecktem Reißverschluss | Warmes Baumwollfutter | Halbelastischer Taillenbund | Verstärkte Kniepartie

**BLACK** | **NAVY**

Farbe	Größen	1	ab 20	ab 200
Coloured	28/29-46/33	43,00	39,00	36,40



**REGATTA**  
PROFESSIONAL

**RG334** | TRJ334 **Womens Action Trousers**

65% Polyester / 35% Baumwolle

**Bundweite: 8(34), 10(36), 12(38), 14(40), 16(42), 18(44), 20(46), 22(48) UK-Größe (EU-Größe) / Länge: 27 (kurz), 29 (normal), 31 (lang)**

170 g/m<sup>2</sup>

Regatta

Dauerhaft wasserabweisende Ausstattung | Verstärkte Kniepartie | Gürtelschlaufen | Mehrere Taschen mit verdeckten Reißverschlüssen | Rechte Reißverschluss-Tasche mit Reißverschluss-Abdeckung | Zwei Gesäßtaschen | Halbelastischer Taillenbund | In drei Beinlängen erhältlich

10 (36)/27 - 20 (46)/31

**BLACK** | **LICHEN**

8(34)/27 - 22 (48)/31

**NAVY**

Farbe	Größen	1	ab 24	ab 240
Coloured	8(34)/27-22(48)/31	29,90	27,90	26,10



**REGATTA**  
PROFESSIONAL

**RG332** | TRJ332 **Action Short**

65% Polyester / 35% Baumwolle

**30, 32, 34, 36, 38, 40, 42, 44, 46 Inch**

170 g/m<sup>2</sup>

Regatta

Dauerhaft wasserabweisende Ausstattung | Halbelastischer Taillenbund | Gürtelschlaufen | Zwei große Fronttaschen mit Saumfalten | Zwei hintere Taschen, davon eine mit verdecktem Reißverschluss

**BLACK** | **LICHEN**

**GREEN** | **NAVY**

Farbe	Größen	1	ab 24	ab 240
Coloured	30-46	26,50	24,50	22,90



**REGATTA**  
PROFESSIONAL

**RG330** | TRJ330 **Action Trousers**

65% Polyester / 35% Baumwolle

**Bundweite: 28, 30, 32, 33, 34, 36, 38, 40, 42, 44, 46 Inch / Länge: 29 (kurz), 31 (normal), 33 (lang)**

170 g/m<sup>2</sup>

Regatta

Dauerhaft wasserabweisende Ausstattung | Halbelastischer Taillenbund | Verstärkte Kniepartie | Gürtelschlaufen | Mehrere Taschen mit verdeckten Reißverschlüssen | Rechte Reißverschluss-Tasche mit Reißverschluss-Abdeckung | Zwei große Fronttaschen mit Saumfalten | Zwei Gesäßtaschen | In drei Beinlängen erhältlich

**BLACK** | **GREEN** | **NAVY**

**DARK GREY (SOLID)** | **LICHEN**

Farbe	Größen	1	ab 24	ab 240
Coloured	28/29-46/33	29,90	27,90	26,10

# BABY- BEKLEIDUNG

Bodys, Strampler & Co.  
411-417

T-Shirts & Polos  
418-421

Sweat & Fleece  
422-423

Lätzchen, Handtücher & Decken  
424-425

Mützen & Tücher  
426-427







BABYBUGZ

NEW



**BZ39** | BZ39 **Baby Organic Vest Bodysuit**

100% Baumwolle

3-6, 6-12, 12-18 Monate

200 g/m<sup>2</sup>

Babybugz

Organische Baumwolle | Single-Jersey | Weicher und dehnbarer Interlock | Druckknöpfe | Einfassung für Formbeständigkeit | Abreissbares Etikett

BLACK ORGANIC NATURAL WHITE

Farbe	Größen	1	ab 50	ab 500
Coloured	3-6 Monate-12-18 Monate	9,80	7,10	6,74



**X948** | ROM20 **Bio Bodysuit Vest**

100% Baumwolle

50-56, 62-68, 74-80

220 g/m<sup>2</sup>

Link Kids Wear

Bio-Baumwolle und soziale Standards | Schmal eingefasster Hals- und Armausschnitt | Sehr gute Qualität Interlock | Weiche und elastische Interlock-Verarbeitung | Body mit drei Ton-in-Ton Qualitäts-Druckknöpfen | GOTS zertifiziert | Waschbar bis 60 °C

BABYBLUE CHERRY RED  
BABYPINK DEEP ROYAL WHITE  
BLACK LIME GREEN

Farbe	Größen	1	ab 50	ab 500
White	50-56-74-80	7,46	6,38	6,20
Coloured	50-56-74-80	7,90	6,74	6,58



**X949** | ROM10 **Bio Body Singlet**

100% Baumwolle

62-68, 74-80, 86-92

220 g/m<sup>2</sup>

Link Kids Wear

Bio-Baumwolle und soziale Standards | Sehr gute Qualität interlock | Weiche und elastische Interlock-Verarbeitung | Body mit drei Ton-in-Ton Qualitäts-Druckknöpfen | GOTS zertifiziert | Waschbar bis 60 °C

BABYPINK LIME GREEN WHITE  
CHERRY RED

Farbe	Größen	1	ab 50	ab 500
White	62-68-86-92	6,94	5,92	5,76
Coloured	62-68-86-92	7,34	6,26	6,10



**L117** | 01192 **Organic Bambino Bodysuit**

100% Baumwolle

3/6, 6/12, 12/18 Monate

220 g/m<sup>2</sup>

SOL'S

100% kontrolliert biologisch angebaute Baumwolle gemäß OCS-Standard | Ausschnitt mit überlappenden Schultern | Druckknopfverschluss im Schritt | Einfassungen an Ausschnitt, Bündchen und Bein

ORCHID PINK TURQUOISE WHITE

Farbe	Größen	1	ab 100	ab 1000
White	03-06 Monate-12-18 Monate	8,76	7,42	7,12
Coloured	03-06 Monate-12-18 Monate	9,64	8,16	7,84



BEST SELLER

**L118** | 00583 **Babies Bodysuit Bambino**

100% Baumwolle

3/6 Monate, 6/12 Monate, 12/18 Monate, 18/24 Monate

180 g/m<sup>2</sup>

SOL'S

100% gekämmte, ringgesponnene Baumwolle | Druckknöpfe an der Unterseite

APPLE GREEN BLACK ORCHID PINK  
AQUA FUCHSIA WHITE

Farbe	Größen	1	ab 100	ab 1000
Coloured	03-06 Monate-18-24 Monate	7,44	6,34	6,18



**X947** | ROM30 **Bio Bodysuit mit Polokragen**

100% Baumwolle

62-68, 74-80, 86-92

220 g/m<sup>2</sup>

Link Kids Wear

Bio-Baumwolle und soziale Standards | Schmal eingefasster Armausschnitt | Sehr gute Qualität Interlock | Weiche und elastische Interlock-Verarbeitung | Body mit drei Ton-in-Ton Qualitäts-Druckknöpfen | Extra-Knopf an der Innenseite | GOTS zertifiziert | Waschbar bis 60 °C

BABYBLUE	CHERRY	LIME GREEN	WHITE
BABYPINK	DEEP ROYAL	NAVY	
BLACK	HEATHER GREY	RED	

Farbe	Größen	1	ab 50	ab 500
White	62-68-86-92	12,32	10,50	10,24
Coloured	62-68-86-92	13,06	11,14	10,86



**X946** | ROM40 **Bio Bodysuit Shortsleeve**

100% Baumwolle

50-56, 62-68, 74-80

220 g/m<sup>2</sup>

Link Kids Wear

Bio-Baumwolle und soziale Standards | Kurzarm Romper mit Envelope-Halsöffnung | Schmal eingefasster Hals- und Armausschnitt | Sehr gute Qualität Interlock | Weiche und elastische Interlock-Verarbeitung | Body mit drei Ton-in-Ton Qualitäts-Druckknöpfen | GOTS zertifiziert | Waschbar bis 60 °C

BABYBLUE	CHERRY	LIME GREEN	RED
BABYPINK	DEEP ROYAL	NATURAL	WHITE
BLACK	HEATHER GREY	NAVY	

Farbe	Größen	1	ab 50	ab 500
White	50-56-74-80	8,32	7,10	6,90
Coloured	50-56-74-80	8,96	7,66	7,46



**BEST SELLER**

**X953 | ROM Cotton Baby Bodysuit**

100% Baumwolle  
50-56, 62-68, 74-80, 86-92  
220 g/m<sup>2</sup>

Link Kids Wear

Kurzarm Strampler mit Envelope-Halsausschnitt | Schmal eingefasster Hals- und Armausschnitt | Sehr gute Qualität | Weiche und elastische Interlock-Verarbeitung | Body mit drei silberfarbenen Druckknöpfen | Waschbar bis 60 °C

BABYBLUE BABYPINK BLACK WHITE

Farbe	Größen	1	ab 50	ab 500
Coloured	50-56-86-92	7,54	6,42	6,26

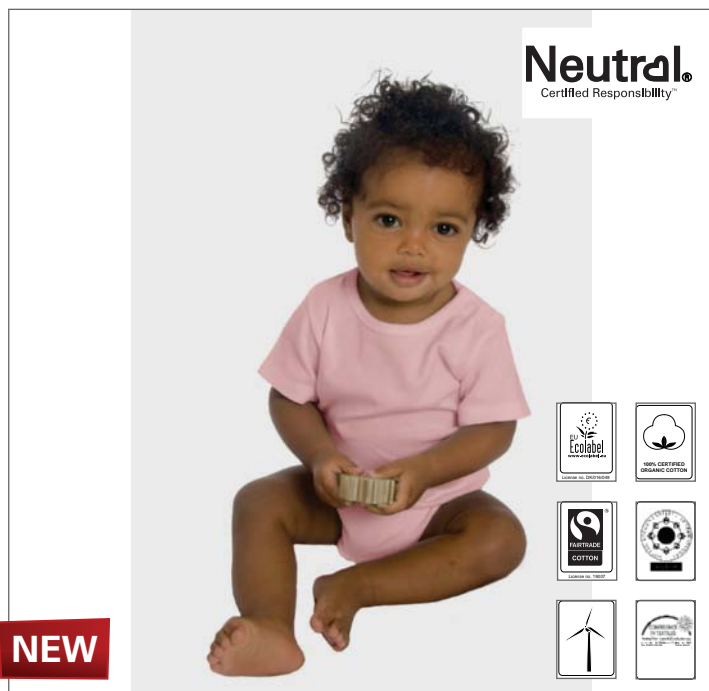

**NEW**

**NE11030 | O11030 Babies Short Sleeve Bodystocking**

100% Baumwolle  
62, 68, 74, 80, 86, 92  
220 g/m<sup>2</sup>

Neutral

100% Fairtrade-Baumwolle | GOTS-zertifizierter Artikel | Gekämmte Bio-Baumwolle | Ripp-Strick | Langärmelig | Druckknöpfe an der Schulter und am Saum

LIGHT BLUE LIGHT PINK WHITE

Farbe	Größen	1	ab 200	ab 2000
Coloured	62-92	9,12	7,82	7,50



**LW054 | LW054 Short Sleeved Romper**

100% Baumwolle  
0/3 Monate, 3/6 Monate, 6/12 Monate, 12/18 Monate  
200 g/m<sup>2</sup> Larkwood

Kurzärmeliger Strampelanzug | Druckknöpfe zum Öffnen an der Schulter | Druckknöpfe um die Beine ermöglichen schnelles An- und Ausziehen | Unifarbene Einfassung an Hals- und Beinabschluss

PALE BLUE PALE PINK WHITE

Farbe	Größen	1	ab 100	ab 1000
Coloured	0/3 Monate-12/18 Monate	13,74	11,30	10,84



**LW055 | LW055 Short Sleeved Body**

100% Baumwolle  
0/3 Monate, 3/6 Monate, 6/12 Monate, 12/18 Monate  
200 g/m<sup>2</sup> Larkwood

Interlock Baumwolle | Kurzärmeliger Body mit Envelope-Halsausschnitt | Gleichfarbige Einfassung an Ärmel- und Bein-saum | Druckknöpfe zum Öffnen und Schließen

FUCHSIA PALE BLUE RED  
NAVY PALE PINK WHITE

Farbe	Größen	1	ab 100	ab 1000
Coloured	0/3 Monate-12/18 Monate	8,50	7,00	6,72



**E120K | 120B Organic Baby Bodysuit**

100% Baumwolle  
50/56, 62/68, 74/80  
200 g/m<sup>2</sup> Promodoro

Baby Strampler | Überlappende Schulterpartie für besonders leichtes An- und Ausziehen | Druckknöpfe im Schritt | Ripp | Organische, gekämmte Baumwolle

WHITE

Farbe	Größen	1	ab 100	ab 1000
White	50/56-74/80	8,68	7,46	7,06



**BZ10** | BZ10 **Baby Bodysuit**

100% Baumwolle (Heather Grey Melange: 85% Baumwolle / 15% Polyester)

**0-3, 3-6, 6-12, 12-18, 18-24 Monate**

200 g/m<sup>2</sup> Babybugz

Gekämmte, ringgesponnene Baumwolle | Beinöffnung mit nickelfreien Druckknöpfen Ton-in-Ton | Kurzer Strampler mit Envelope-Halsausschnitt | Schmal eingefasster Hals- und Armausschnitt | Weiche und elastische Interlock-Verarbeitung

0-3 MONATE, 3-6 MONATE, 6-12 MONATE, 12-18 MONATE, 18-24 MONATE

BLACK	WHITE
-------	-------

0-3 MONATE, 3-6 MONATE, 6-12 MONATE, 12-18 MONATE

BUBBLE GUM PINK	KELLY GREEN	RED
DUSTY BLUE	NAUTICAL NAVY	SOFT YELLOW
HEATHER GREY MELANGE	POWDER PINK	

Farbe	Größen	1	ab 50	ab 500
White	0-3 Monate-18-24 Monate	9,60	6,90	6,56
Coloured	0-3 Monate-18-24 Monate	10,20	7,50	7,12



**BZ10T** | BZ10-TLC **Baby Organic Bodysuit**

100% Baumwolle

**0-3, 3-6, 6-12, 12-18 Monate**

200 g/m<sup>2</sup> Babybugz

Gekämmte, ringgesponnene, organische Baumwolle | Kurzer Strampler mit Envelope-Halsausschnitt | Ungebleichte, organische Baumwolle aus Tansania | GOTS zertifiziert | Schmal eingefasster Hals- und Armausschnitt | Nickelfreie Druckknöpfe an Beinöffnung | Weiche und elastische Interlock-Verarbeitung

BLACK	COBALT BLUE	ORGANIC NATURAL
CAMOUFLAGE GREEN	FUCHSIA	WHITE

Farbe	Größen	1	ab 50	ab 500
White & Organic Natural	0-3 Monate-12-18 Monate	10,00	7,30	6,94
Coloured	0-3 Monate-12-18 Monate	10,60	7,90	7,50



**BZ05T** | BZ05-TLC **Baby Organic Kimono Bodysuit**

100% Baumwolle

**0-3, 3-6, 6-12 Monate**

200 g/m<sup>2</sup> Babybugz

Gekämmte, ringgesponnene Baumwolle | Bio-Baumwolle aus Tansania | GOTS zertifiziert | Kimonoartige Vorderseitenöffnung mit nickelfreien Druckknöpfen | Einfasster Halsausschnitt und Ärmelenden mit Ziernähten | Weicher und elastischer Interlock | Nickelfreie Druckknöpfe an der Unterseite

ORGANIC NATURAL	WHITE
-----------------	-------

Farbe	Größen	1	ab 50	ab 500
Coloured	0-3 Monate-6-12 Monate	11,60	8,90	8,46



**BL100** | 100 **Baby Rib Short Sleeve One Piece**

100% Baumwolle (Athletic Heather: 90% Baumwolle / 10% Polyester)

**3-6 / 6-12 / 12-18 / 18-24 Monate**

195 g/m<sup>2</sup> Bella

Gekämmte, ringgesponnene Baumwolle | 1x1 Baby-Ripp-Strick | Envelope-Halsausschnitt | Drei Druckknöpfe zwischen den Beinausschnitten | Seitennähte

ATHLETIC HEATHER	BLACK	PALE YELLOW	WHITE
BABY BLUE	CHOCOLATE	PINK	
BERRY	PALE GREEN	RED	

Farbe	Größen	1	ab 36	ab 360
Coloured	3-6 Monate-18-24 Monate	8,36	7,78	6,98



**BZ10S** | BZ10S **Baby Stripy Bodysuit**

100% Baumwolle (Light Grey Melange: 96% Baumwolle / 4% Polyester)

**0-3, 3-6, 6-12 Monate**

200 g/m<sup>2</sup>

Babybugz

Garngefärbte Streifen in 1,5 cm Breite | Weicher und dehnbarer Interlock | Envelope-Halsausschnitt | Mit nickelfreien Druckknöpfen zu schließen | Neutrales Größenetikett | Feinripp-Einfassung an Hals, Bündchen und Beinausschnitt | Ringgesponnene, gekämmte Baumwolle

ANTIQUE BLUE/DUSTY BLUE	LIGHT GREY MELANGE/WHITE	RED/WASHED WHITE
BLACK/WHITE	NAVY/WASHED WHITE	
BUBBLE GUM PINK/WASHED WHITE	POWDER PINK/WHITE	

Farbe	Größen	1	ab 50	ab 500
Coloured	0-3 Monate-6-12 Monate	15,60	12,90	12,26



**BZ19** | BZ19 **Baby Ringer Bodysuit**

100% Baumwolle (Light Grey Melange: 96% Baumwolle / 4% Polyester)

**3-6, 6-12, 12-18 Monate**

200 g/m<sup>2</sup>

Babybugz

Gekämmte, ringgesponnene Baumwolle | Nickelfreie Druckknöpfe an Hals- und Beinöffnungen | Ton-in-Ton | Neutrales Größenetikett | Armschlüsse, Halsausschnitt und Beinöffnungen in kontrastfarbenem Ripp | Weicher und dehnbarer Interlock

LIGHT GREY MELANGE/NAUTICAL NAVY	WHITE/NAUTICAL NAVY
NAUTICAL NAVY/RED	WHITE/RED

Farbe	Größen	1	ab 50	ab 500
Coloured	3-6 Monate-12-18 Monate	10,60	7,90	7,50



**LW051** | LW051 **Contrast Baby Bodysuit**

100% Baumwolle

**0/3 Monate, 3/6 Monate, 6/12 Monate, 12/18 Monate**

200 g/m<sup>2</sup>

Larkwood

Kurzarm Bodysuit | Envelope-Halsausschnitt | Druckknöpfe | Halsausschnitt und Beinöffnungen in Kontrastfarbe

WHITE/PALE BLUE	WHITE/PALE PINK	WHITE/WHITE
-----------------	-----------------	-------------

Farbe	Größen	1	ab 100	ab 1000
Coloured	0/3 Monate-12/18 Monate	10,34	8,50	8,16



**L01401** | 01401 **Baby Striped Bodysuit Miles**

100% Baumwolle (Ash: 97% Baumwolle / 3% Polyester)

**3/6 Monate, 6/12 Monate, 12/18 Monate, 18/23 Monate**

180 g/m<sup>2</sup>

SOL'S

Kragen, Ärmel und Saum mit Feinripp-Einfassung | Amerikanische Ärmelansätze | Druckknopfverschluss im Schritt

ASH (HEATHER)/LEMON	WHITE/NAVY	WHITE/RED
---------------------	------------	-----------

Farbe	Größen	1	ab 100	ab 1000
Coloured	03-06 Monate-18-23 Monate	8,78	7,40	7,10



BABYBUGZ



**BZ30** | BZ30 **Baby Organic Long Sleeve Bodysuit**

100% Baumwolle

**3-6, 6-12, 12-18 Monate**

200 g/m<sup>2</sup>

Babybugz

In Tansania angebaute und verarbeitete, organische, ringgesponnene, gekämmte Bio-Baumwolle | GOTS zertifiziert | Weiche und elastische Interlock-Verarbeitung | Envelope-Halsschnitt | Eingefasst an Bündchen und Halsschnitt | Beinöffnung mit nickelfreien Druckknöpfen | Abreißbares Größenetikett im Nacken

BLACK	NAUTICAL NAVY	WHITE
FUCHSIA	ORGANIC NATURAL	

Farbe	Größen	1	ab 50	ab 500
Coloured	3-6 Monate-12-18 Monate	12,60	9,90	9,40



BABYBUGZ



**NEW**

**BZ35** | BZ35 **Baby Organic Sleepsuit with Scratch Mitts**

100% Baumwolle

**0-3, 3-6, 6-12 Monate**

200 g/m<sup>2</sup>

Babybugz

Fein gerippter Envelope-Halsschnitt | Schmale Einfassung an Hals und Ärmelenden | Umschlagbarer Kratzschutz an den Ärmelenden | Mit Füßen | Nickelfreie Druckknöpfe an den Beinen für leichtes An- und Ausziehen | Abreißbares Etikett | GOTS®-zertifiziert | Bio-Baumwolle, Interlock

ORGANIC NATURAL	WHITE
-----------------	-------

Farbe	Größen	1	ab 50	ab 500
Coloured	0-3 Monate-6-12 Monate	16,60	13,90	13,18



BABYBUGZ



**BZ13** | BZ13 **Baby Rompasuit**

100% Baumwolle (Heather Grey Melange: 85% Baumwolle / 15% Polyester)

**3-6, 6-12, 12-18 Monate**

200 g/m<sup>2</sup>

Babybugz

Neutrales Größenetikett | Envelope-Halsschnitt | Einfassungen an Ärmeln, Beinen und Kragen | Beinöffnung mit nickelfreien Druckknöpfen Ton-in-Ton | Schmale Ziernähte an Arm- und Beinöffnungen | Ringgesponnene, gekämmte Baumwolle | Weicher und dehnbarer Interlock

BLACK	HEATHER GREY MELANGE	POWDER PINK
DUSTY BLUE	NAUTICAL NAVY	WHITE

Farbe	Größen	1	ab 50	ab 500
White	3-6 Monate-12-18 Monate	13,20	10,50	9,98
Coloured	3-6 Monate-12-18 Monate	14,20	11,50	10,92

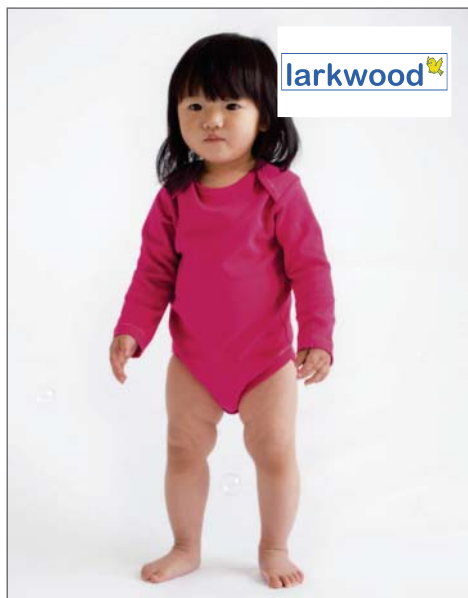

larkwood

**LW052** | LW052 **Long Sleeved Baby Bodysuit**

100% Baumwolle

**0/3 Monate, 3/6 Monate, 6/12 Monate, 12/18 Monate**

200 g/m<sup>2</sup>

Larkwood

Baby-Body mit langen Ärmeln | Eingefasster Halsschnitt | Druckknöpfe zum Schließen am unteren Ende | Unifarbiges Einfassung an Hals- und Beinabschluss

FUCHSIA	SURFBUE	WHITE
---------	---------	-------

Farbe	Größen	1	ab 100	ab 1000
Coloured	0/3 Monate-12/18 Monate	12,50	10,30	9,86



larkwood

**BEST SELLER**

**LW050** | LW050 **Baby Sleepsuit**

100% Baumwolle

**new born, 0/6, 6/12, 12/18 Monate**

200 g/m<sup>2</sup>

Larkwood

Druckknopf-Verschluss auf der Vorderseite | Interlock | Langarm-Schlafanzug mit Fußereinfassung

BLACK	PALE PINK
PALE BLUE	WHITE

Farbe	Größen	1	ab 50	ab 500
White	new born-12/18 Monate	15,80	13,00	12,48
Coloured	new born-12/18 Monate	16,66	13,70	13,16



larkwood

**LW053** | LW053 **Contrast Long Sleeved Sleepsuit**

100% Baumwolle

**0/3 Monate, 3/6 Monate, 6/12 Monate, 12/18 Monate**

200 g/m<sup>2</sup>

Larkwood

Langarm Schlafanzug mit Füßen | Envelope-Halsschnitt | Druckknöpfe | Kontrast am Kragen und an den Ärmelbündchen

PALE BLUE/WHITE	PALE PINK/WHITE	WHITE/WHITE
-----------------	-----------------	-------------

Farbe	Größen	1	ab 50	ab 500
Coloured	0/3 Monate-12/18 Monate	15,80	13,00	12,48



**BZ13S** | BZ13S **Baby Stripy Rompasuit**

100% Baumwolle

**3-6, 6-12, 12-18 Monate**

200 g/m<sup>2</sup>

Babybugz

Garngefärbte Streifen in 1,5 cm Breite | Langärmlicher Strampelanzug aus gekämmter, ringgesponnener Baumwolle in weicher Interlock-Qualität | Dekorative Nähte an Arm- und Beinöffnungen | Schmale Ripp-Einfassung an den Ärmeln sowie an den Beinen und am Kragen | Beinöffnung mit nickel-freien Druckknöpfen | Abreißbares Größenetikett | Envelope-Halsöffnung



Farbe	Größen	1	ab 50	ab 500
Coloured	3-6 Monate-12-18 Monate	19,60	16,90	16,06



**NE1130** | O1130 **Babies Long Sleeve Bodystocking**

100% Baumwolle

**62, 68, 74, 80, 86, 92**

220 g/m<sup>2</sup>

Neutral

100% Fairtrade-Baumwolle | GOTS-zertifizierter Artikel | Gekämmte Bio-Baumwolle | Rippstrick | Kurzärmelig | Druckknöpfe an der Schulter und am Saum



Farbe	Größen	1	ab 200	ab 2000
Coloured	62-92	10,20	8,74	8,38



**X945** | ROM50 **Bio Bodysuit Longsleeve**

100% Baumwolle

**50-56, 62-68, 74-80**

220 g/m<sup>2</sup>

Link Kids Wear

Bio-Baumwolle und soziale Standards | Langarm Romper mit Envelope-Halsöffnung | Schmal eingefasster Hals- und Armausschnitt | Sehr gute Qualität Interlock | Weiche und elastische Interlock-Verarbeitung | Body mit drei Ton-in-Ton Qualitäts-Druckknöpfen | GOTS zertifiziert | Waschbar bis 60 °C



Farbe	Größen	1	ab 50	ab 500
White	50-56 - 74-80	9,44	8,06	7,84
Coloured	50-56 - 74-80	10,00	8,54	8,32



**LW061** | LW061 **Children's Leggings**

96% Baumwolle / 4% Elasthan

**3/6 Monate, 6/12 Monate, 12/18 Monate, 18/24 Monate, 24/36 Monate, 3/4 Jahre**

190 g/m<sup>2</sup>

Larkwood

Single-Jersey | Kinder-Leggings mit elastischem Bund | Doppelnahte am Saum

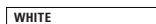

Farbe	Größen	1	ab 100	ab 1000
White	3/6 Monate-3-4 Jahre	6,90	5,70	5,44

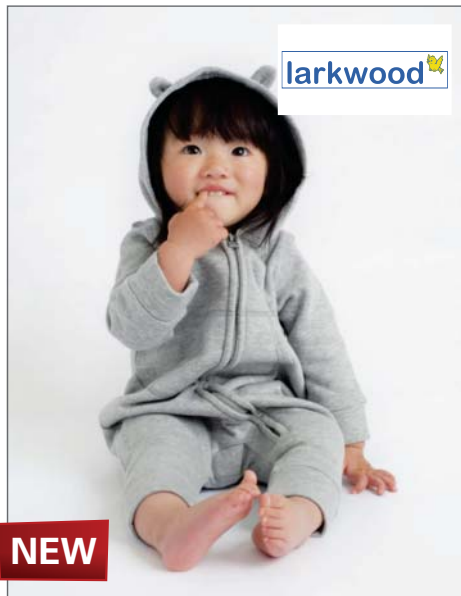

**LW070** | LW070 **Toddler Fleece All in One**

80% Baumwolle / 20% Polyester

**6/12, 12/18, 18/24, 24/36 Monate**

280 g/m<sup>2</sup>

Larkwood

Langer Reißverschluss für einfachen Zugriff | Kapuze mit Ohren | Kapuzinnenmaterial aus Single-Jersey | Kängurutasche vorne | Flachsteppnähte



Farbe	Größen	1	ab 50	ab 500
Coloured	6/12 Monate-24/36 Monate	23,14	19,00	18,26



**LW062** | LW062 **Toddler Joggers**

80% Baumwolle / 20% Polyester

**6/12, 12/18, 18/24, 24/36 Monate**

280 g/m<sup>2</sup>

Larkwood

Jogginghose für Kinder | Elastischer Taillebund mit einfarbiger Ziehkordel-Attrappe | Bund an den Hosenbeinen | Keine mittigen Panels für einfache Gestaltung



Farbe	Größen	1	ab 50	ab 500
Coloured	6/12 Monate-24/36 Monate	11,56	9,50	9,14



**BL140** | 140 **2x1 Rib Tank Top**

100% Baumwolle

**3-6 /6-12 /12-18 /18-24 Monate**

195 g/m<sup>2</sup>

Bella

Gekämmte, ringgesponnene Baumwolle | 2x1 Baby-Ripp-Strick | Seitennähte

**BLACK** **PINK** **WHITE**

Farbe	Größen	1	ab 24	ab 240
Coloured	3-6 Monate-18-24 Monate	6,44	5,98	5,36



**BL105** | 105 **Baby Rib Long Sleeve T-Shirt**

100% Baumwolle

**3-6 /6-12 /12-18 /18-24 Monate**

195 g/m<sup>2</sup>

Bella

Gekämmte, ringgesponnene Baumwolle | 1x1 Baby-Ripp-Strick | Envelope-Halsausschnitt | Seitennähte

**BLACK** **PINK** **WHITE**

Farbe	Größen	1	ab 36	ab 360
Coloured	3-6 Monate-18-24 Monate	8,58	7,98	7,16



**BL101** | 101 **Baby Rib Short Sleeve T-Shirt**

100% Baumwolle

**3-6 /6-12 /12-18 /18-24 Monate**

195 g/m<sup>2</sup>

Bella

Gekämmte, ringgesponnene Baumwolle | 1x1 Baby-Ripp-Strick | Envelope-Halsausschnitt

**BABY BLUE** **BLACK** **CHOCOLATE**

Farbe	Größen	1	ab 48	ab 480
Coloured	3-6 Monate-18-24 Monate	6,44	5,98	5,36



**NH140B** | K1 BABY **Baby T-Shirt**

100% Baumwolle

**6/12, 12/18, 18/24 Monate**

165 g/m<sup>2</sup>

Nath

Halbgekämmte Baumwolle | Schmäler Ripp-Kragen | Druckknöpfe auf der Schulter zum leichten An- und Ausziehen | Schmale Ziernähte an Kragen, Bündchen und Saum

**BLACK** **PINK** **RED** **SKY**  
**BUBBLEGUM** **PISTACHIO** **ROYAL** **WHITE**

Farbe	Größen	1	ab 100	ab 1000
Coloured	6-12 Monate-18-24 Monate	3,04	2,82	2,48



**JHK153K** | TSRB150 **Baby T-Shirt**

100% Baumwolle

**0, 1, 2 Jahre**

155 g/m<sup>2</sup>

JHK

T-Shirt für Kleinkinder | Kurzer Arm | Seitennähte | Lycra Ripp-Kragen | Nackenband von Schulter zu Schulter

**BLACK** **LIGHT YELLOW** **PINK** **ROYAL BLUE**  
**FUCHSIA** **LIME** **PISTACHIO** **SKY**  
**GOLD** **NAVY** **PURPLE** **TURQUOISE**  
**GREY MELANGE** **ORANGE** **RED** **WHITE**

Farbe	Größen	1	ab 100	ab 1000
White	0 Jahre-2 Jahre	2,34	2,02	1,90
Coloured	0 Jahre-2 Jahre	2,50	2,16	2,02





**BZ02S** | BZ02S **Baby Stripy T**

100% Baumwolle (Light Grey Melange: 96% Baumwolle / 4% Polyester)

**3-6, 6-12, 12-18, 18-24 Monate**

200 g/m<sup>2</sup> Babybugz

100% ringgesponnene, gekämmte Baumwolle | Druckknopf-Verzierung an der Schulter | Abreißbares Größenetikett | Interlock-Qualität

LIGHT GREY MELANGE/WHITE	NAVY/WASHED WHITE	RED/WASHED WHITE
--------------------------	-------------------	------------------

Farbe	Größen	1	ab 50	ab 500
Coloured	3-6 Monate-18-24 Monate	12,20	9,50	9,02



**BZ02T** | BZ02-TLC **Baby Organic T**

100% Baumwolle

**3-6, 6-12, 12-18 Monate**

200 g/m<sup>2</sup> Babybugz

Gekämmte, ringgesponnene Baumwolle | Bio-Baumwolle aus Tansania | GOTS zertifiziert | Nickelfreier Druckknopf-Verschluss über Schulter für leichtes An- und Ausziehen | Ziernähte an Hals, Ärmeln und Saum | Gerippte Elasthan-Einfassung am Halsausschnitt | Weicher und elastischer Interlock

BLACK	COBALT BLUE	ORGANIC NATURAL	WHITE
CAMOUFLAGE GREEN	FUCHSIA	POWDER PINK	

Farbe	Größen	1	ab 50	ab 500
White & Organic Natural	3-6 Monate-12-18 Monate	9,60	6,90	6,56
Coloured	3-6 Monate-12-18 Monate	10,20	7,50	7,12

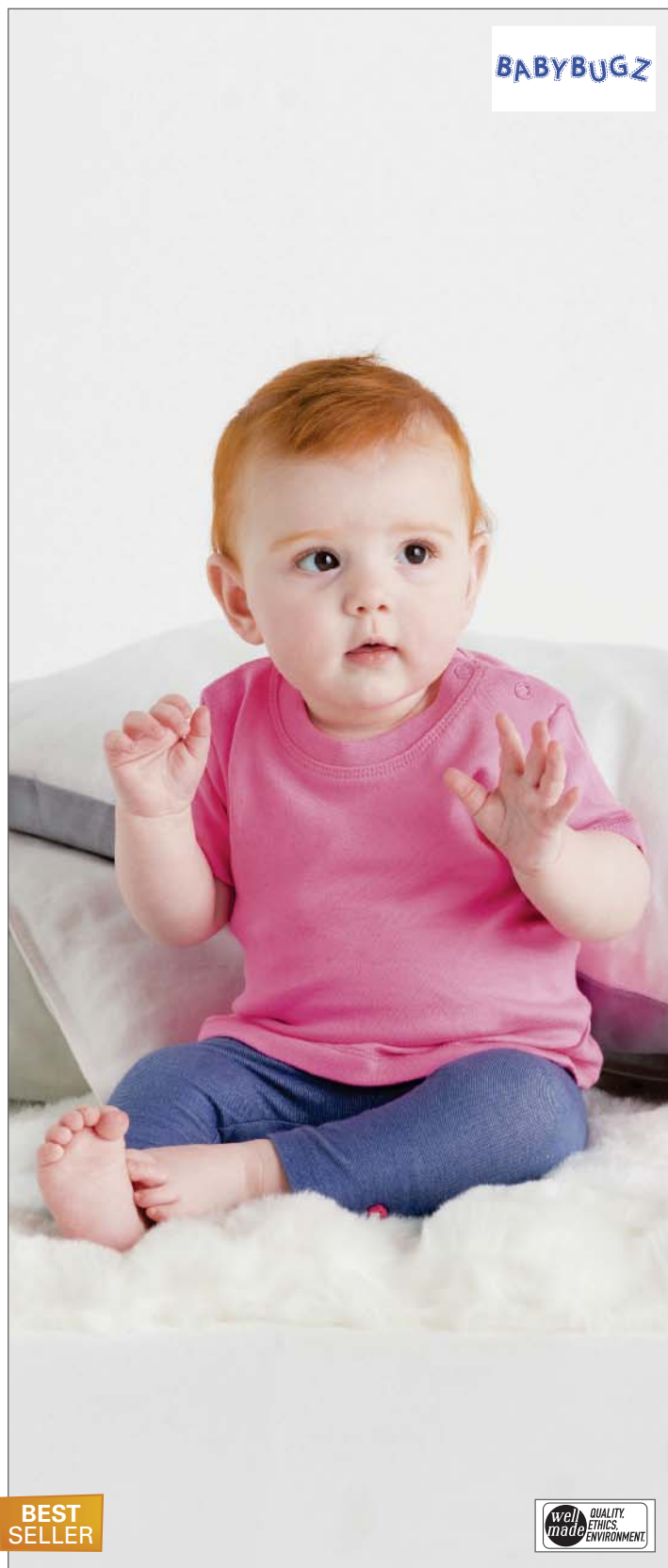

**BZ02** | BZ02 **Baby T**

100% Baumwolle (Light Grey Melange: 97% Baumwolle / 3% Polyester)

**3-6, 6-12, 12-18, 18-24 Monate**

200 g/m<sup>2</sup> Babybugz

Gekämmte, ringgesponnene Baumwolle | Nickelfreie Druckknopf-Verschlüsse über der Schulter für leichtes An- und Ausziehen | Ziernähte an Kragen, Bündchen und Saum | Ripp-Bündchen am Hals | Weicher und dehnbarer Interlock | Neutrales Größenetikett

BLACK	LIGHT GREY MELANGE	ORANGE	SOFT YELLOW
BUBBLE GUM PINK	MINT	POWDER PINK	SUNFLOWER YELLOW
DUSTY BLUE	NAUTICAL NAVY	RED	WHITE

Farbe	Größen	1	ab 50	ab 500
White	3-6 Monate-18-24 Monate	8,68	5,98	5,68
Coloured	3-6 Monate-18-24 Monate	9,20	6,50	6,18



**BEST SELLER**

**LW021 | LW021 Long Sleeved T-Shirt**

100% Baumwolle

0/6 Monate, 6/12 Monate, 12/18 Monate, 18/24 Monate, 24-36 Monate, 3/4 Jahre

160 g/m<sup>2</sup>

Larkwood

Single-Jersey | Rundhals-T-Shirt mit Druckknöpfen an der Schulter | Doppelnähte an Saum und Bündchen | Ripp-Detail am Hals

FUCHSIA	PALE PINK	WHITE
PALE BLUE	RED	

Farbe	Größen	1	ab 100	ab 1000
Coloured	0/6 Monate-3-4 Jahre	8,46	7,00	6,68



**NEW COLOUR**

**LW020 | LW020 Baby-Kids Crew Neck T-Shirt**

100% Baumwolle

0/6, 6/12, 12/18, 18/24, 24/36 Monate, 3/4, 5/6 Jahre

160 g/m<sup>2</sup>

Larkwood

Doppelnähte | Set-In-Ärmel

0/6 MONATE, 6/12 MONATE, 12/18 MONATE, 18/24 MONATE, 24/36 MONATE, 3-4 JAHRE, 5-6 JAHRE

NAVY	PALE PINK	RED	WHITE
PALE BLUE	PALE YELLOW	ROYAL	

0/6 MONATE, 6/12 MONATE, 12/18 MONATE, 18/24 MONATE, 24/36 MONATE, 3-4 JAHRE

BLACK	JADE	SUNFLOWER
FUCHSIA	PURPLE	TURQUOISE

Farbe	Größen	1	ab 100	ab 1000
White	0/6 Monate-5-6 Jahre	7,16	5,90	5,66
Coloured	0/6 Monate-5-6 Jahre	8,00	6,60	6,32

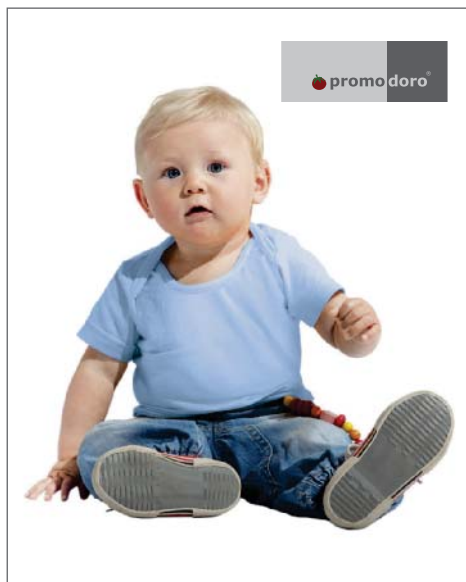

**E110B | 110 Baby-T-Shirt**

100% Baumwolle

56/62, 68/74, 80/86

150 g/m<sup>2</sup>

Promodoro

Seitennähte | Single-Jersey | Shirt mit Schulteröffnung | Gekämmte Baumwolle

BABY BLUE	FIRE RED	WHITE
BLACK	GOLD	
CHALK PINK	NAVY	

Farbe	Größen	1	ab 100	ab 1000
White	56/62-80/86	6,22	5,36	5,06
Coloured	56/62-80/86	6,64	5,74	5,40



**L155 | 11975 Baby T-Shirt Mosquito**

100% Baumwolle

3/6 Monate (60-67cm), 6/12 Monate (68-74cm), 12/18 Monate (75-81cm), 18/24 Monate (82-86cm)

160 g/m<sup>2</sup>

SOL'S

Gekämmte Baumwolle | Schulteröffnung mit farblich abgestimmten Druckknöpfen | Seitennähte | Verstärkendes Nackenband | Elasthan Ripp-Strick am Kragen | Elastische farblich abgestimmte Doppelnäht an Kragen sowie Ärmeln und Bund

BABY BLUE	RED
PALE PINK	WHITE

Farbe	Größen	1	ab 100	ab 1000
White	03-06 Monate-18-24 Monate	7,72	6,52	6,24
Coloured	03-06 Monate-18-24 Monate	8,34	7,02	6,74



**NEW**

**LW026 | LW026 Girls Frill T Shirt**

100% Baumwolle

0/6, 6/12, 12/18, 18/24, 24/36 Monate, 3/4 Jahre

160 g/m<sup>2</sup>

Larkwood

Große Rüschen am Saum | Nackenband und kurze Ärmel mit einfachem Saum

FUCHSIA	WHITE
---------	-------

Farbe	Größen	1	ab 100	ab 1000
Coloured	0/6 Monate-3-4 Jahre	9,60	7,90	7,58



**BZ08T** | BZ08-TLC **Baby Organic Long Sleeve T**

100% Baumwolle

**3-6, 6-12, 12-18 Monate**

200 g/m<sup>2</sup>

Babybugz

Gekämmte, ringgesponnene Baumwolle | Organische Baumwolle aus Tansania | GOTS zertifiziert | Weicher und elastischer Interlock | Abreißbares Größenetikett | Lange Ärmel | Eingefasster Envelope-Halsausschnitt

BLACK	CAMOUFLAGE GREEN	ORGANIC NATURAL	WHITE
-------	------------------	-----------------	-------

Farbe	Größen	1	ab 50	ab 500
White & Organic Natural	3-6 Monate-12-18 Monate	10,80	8,10	7,70
Coloured	3-6 Monate-12-18 Monate	11,20	8,50	8,08



**BZ11** | BZ11 **Baby Long Sleeve T**

100% Baumwolle

**3-6, 6-12, 12-18, 18-24 Monate**

200 g/m<sup>2</sup>

Babybugz

Gekämmte, ringgesponnene Baumwolle | Nickelfreie Druckknöpfe auf der Schulter zum leichten An- und Ausziehen | Schmale Ziernähte an Kragen sowie Bündchen und Saum | Weicher und dehnbarer Interlock | Neutrales Größenetikett | Elasthan Ripp-Einfassung am Halsausschnitt

BLACK	NAUTICAL NAVY	WHITE
BUBBLE GUM PINK	POWDER PINK	
DUSTY BLUE	RED	

Farbe	Größen	1	ab 50	ab 500
White	3-6 Monate-18-24 Monate	10,20	7,50	7,12
Coloured	3-6 Monate-18-24 Monate	11,00	8,30	7,88



**LW025** | LW025 **Long Sleeved Baseball T Shirt**

100% Baumwolle

**0/6 Monate, 6/12 Monate, 12/18 Monate, 18/24 Monate, 24/36 Monate**

160 g/m<sup>2</sup>

Larkwood

Kontrast an Ärmeln | Doppelnaht an Saum und Bündchen | Nackenband

WHITE/PALE BLUE	WHITE/RED
WHITE/PALE PINK	

Farbe	Größen	1	ab 100	ab 1000
Coloured	0/6 Monate-24/36 Monate	7,90	6,50	6,24



**BZ38** | BZ38 **Baby Stripy Long Sleeve T**

100% Baumwolle

**6-12, 12-18, 18-24 Monate**

200 g/m<sup>2</sup>

Babybugz

Single-Jersey | Kontrastfarbene Einfassung des Envelope-Halsausschnittes | Kontrastfarbener Aufnäher am Ellbogen | Weicher und dehnbarer Interlock | Abreissbares Etikett

BUBBLE GUM PINK/WASHED WHITE/RED	NAVY/WASHED WHITE/RED
----------------------------------	-----------------------

Farbe	Größen	1	ab 50	ab 500
Coloured	6-12 Monate-18-24 Monate	14,60	11,90	11,30



**LW040** | LW040 **Kids Polo Shirt**

100% Baumwolle

**0/6 Monate, 6/12 Monate, 12/18 Monate, 18/24 Monate, 24/36 Monate**

200 g/m<sup>2</sup>

Larkwood

Baumwoll-Pique | 3-Knopfleiste | Gleichfarbige Knöpfe | Gerade geschnittener Bund | Strick-Kragen

NAVY	RED
PALE BLUE	WHITE
PALE PINK	

Farbe	Größen	1	ab 50	ab 500
White	0/6 Monate-24/36 Monate	12,76	10,50	10,08
Coloured	0/6 Monate-24/36 Monate	13,74	11,30	10,84



larkwood

**LW004 | LW004 Raglan Contrast Sweatshirt**

80% Baumwolle / 20% Polyester (Heather Grey: 85% Baumwolle / 15% Viskose)

6/12 Monate, 12/18 Monate, 18/24 Monate, 24/36 Monate, 3/4 Jahre

280 g/m<sup>2</sup> Larkwood

Rundhals-Raglan-Shirt mit kontrastfarbenen Ärmeln und Ripp-Details | Kontrastnähte an Saum und Hals

HEATHER GREY/NAVY PALE PINK/FUCHSIA

Farbe	Größen	1	ab 50	ab 500
Coloured	6/12 Monate-3-4 Jahre	15,80	13,00	12,48



larkwood

**BEST SELLER**

**LW005 | LW005 Zip Through Hooded Sweatshirt**

80% Baumwolle / 20% Polyester

6/12 Monate, 12/18 Monate, 18/24 Monate, 24/36 Monate, 3/4 Jahre

280 g/m<sup>2</sup> Larkwood

Kapuzen-Sweat-Jacke mit durchgehendem Reißverschluss in Jackenfarbe | Doppelnähte | Kapuze aus Single-Jersey | Kängurutasche | Strick-Bündchen an Ärmeln und Saum

NAVY WHITE  
PALE PINK

Farbe	Größen	1	ab 50	ab 500
Coloured	6/12 Monate-3-4 Jahre	22,50	18,50	17,76



larkwood

**LW006 | LW006 Crew Neck Sweatshirt**

80% Baumwolle / 20% Polyester

6/12, 12/18, 18/24, 24/36, 3/4 Jahre

280 g/m<sup>2</sup> Larkwood

Ripp-Strick-Ausschnitt, -Bündchen und -Saum | Öffnung mit Druckknöpfen an der Schulter | Doppelnäht

FUCHSIA NAVY SAPPHIRE BLUE

Farbe	Größen	1	ab 50	ab 500
Coloured	6/12 Monate-3-4 Jahre	13,74	11,30	10,84



BABYBUGZ

**221**

well made QUALITY. ETHICS. ENVIRONMENT.

**BZ31 | BZ31 Baby Sweatshirt**

80% Baumwolle / 20% Polyester (Heather Grey Melange: 84% Baumwolle / 16% Polyester)

6-12, 12-18, 18-24 Monate

280 g/m<sup>2</sup> Babybugz

Rundhals-Sweatshirt mit zwei Druckknöpfen an der Schulter für leichteres An- und Ausziehen | Weicher Ripp-Rundhalsausschnitt | Weiche Ripp-Bündchen an den Ärmeln | Gerader Saum mit Seitenschlitzen und verlängertem Rücken | V-Stick-Detail an der Vorderseite | Abreißbares Nackenlabel | French Terry

BUBBLE GUM PINK HEATHER GREY MELANGE NAUTICAL NAVY

Farbe	Größen	1	ab 20	ab 200
Coloured	6-12 Monate-18-24 Monate	15,80	13,10	12,44



**BZ33 | BZ33 Baby Sweatpants**

80% Baumwolle / 20% Polyester (Heather Grey Melange: 84% Baumwolle / 16% Polyester)

**6-12, 12-18, 18-24 Monate, 2-3 Jahre**

250 g/m<sup>2</sup> Babybugz

Superweiche, innen angeraute Baby-Sweatthose | Legere Harem-Passform für einen modernen Look und extra Tragekomfort | Angedeuteter Kordelzug am Bund | Breiter und weicher elastischer Ripp-Bund | Extralange Ripp-Bündchen am Fußende, die umgeschlagen werden können und mit dem Baby "mitwachsen" | Keine Nähte an der Vorder- und Rückseite für ein besseres Veredlungspotenzial | Abreißbares Label

BLACK	HEATHER GREY MELANGE
BUBBLE GUM PINK	NAUTICAL NAVY

Farbe	Größen	1	ab 20	ab 200
Coloured	6-12 Monate-2/3 Jahre	13,60	10,90	10,36



**BZ25 | BZ25 Baby All-in-One**

80% Baumwolle, 20% Polyester (Heather Grey Melange: 84% Baumwolle, 16% Polyester)

**6-12, 12-18, 18-24 Monate, 2-3 Jahre**

250 g/m<sup>2</sup> Babybugz

Superweiches, flauschiges Material mit 1-lagiger Kapuze und Kängurutaschen | Durchgehender Reißverschluss zum einfachen An- und Ausziehen | Komfortabler Reißverschluss mit Kinnschutz | Nackenband und Halbmond-Einsatz im Nacken zur Verstärkung | Extra lange Strick-Bündchen an Ärmeln und Hosenbein zum Umschlagen (wächst mit) | Abreißbares Größenetikett im Nacken | Innen angeraut

BLACK	HEATHER GREY MELANGE	RED
BUBBLE GUM PINK	NAUTICAL NAVY	VANILLA

Farbe	Größen	1	ab 20	ab 200
Coloured	6-12 Monate-2/3 Jahre	20,60	17,90	16,98



**LW002 | LW002 Kids Hooded Sweatshirt**

80% Baumwolle / 20% Polyester

**6/12 Monate, 12/18 Monate, 18/24 Monate, 24/36 Monate, 3/4 Jahre, 5/6 Jahre**

280 g/m<sup>2</sup> Larkwood

Kängurutasche | Innenkapuze aus Jersey-Material | Strick-Bündchen an Ärmeln und Bund | Doppelnähte | Kontrastfarbnes Nackenband

6/12 MONATE, 12/18 MONATE, 18/24 MONATE, 24/36 MONATE, 3-4 JAHRE, 5-6 JAHRE		
NAVY	PALE BLUE	PALE PINK

6/12 MONATE, 12/18 MONATE, 18/24 MONATE, 24/36 MONATE, 3-4 JAHRE		
FUCHSIA	RED	SAPPHIRE BLUE

Farbe	Größen	1	ab 50	ab 500
Coloured	6/12 Monate-5-6 Jahre	19,10	15,70	15,08



**BZ32 | BZ32 Baby Hoodie**

80% Baumwolle / 20% Polyester (Heather Grey Melange: 84% Baumwolle / 16% Polyester)

**6-12, 12-18, 18-24 Monate, 2-3 Jahre**

250 g/m<sup>2</sup> Babybugz

Weiche, innen angeraute Kapuzenjacke für Babys | 3-teilige Kapuze für eine optimale Passform | Flatlock-Nähte | Naturfarbnes Fischgrät-Nackenband | Veredelbarer Patch im Nacken | Kängurutaschen | Gerader Saum mit Seitenschlitzen und verlängertem Rücken | Fischgrät-Detail an der Kapuze | Angedeutete Kordeln | Abreißbares Nackenlabel

BLACK	HEATHER GREY MELANGE
BUBBLE GUM PINK	NAUTICAL NAVY

Farbe	Größen	1	ab 20	ab 200
Coloured	6-12 Monate-2/3 Jahre	17,60	14,90	14,16



**JH002B | JH002B Baby Supa Soft Hoodie**

80% Baumwolle / 20% Polyester

**6/9 Monate, 9/12 Monate**

280 g/m<sup>2</sup> Just Hoods

Details mit Zwillingnadelstich | Kapuze aus doppeltem Material | Keine Zugbänder entsprechend EU-Richtlinien | Weicher Hoodie aus gepeachtem SupaSoft-Material. | Versiegelter Nacken | Offene Knopfleiste vorne für einfaches Anziehen | Bündchen und Saum gerippt | Einfach herausrennbares Etikett ermöglicht die Änderung der Marke | Weiches, gepeachtes Material mit Baumwolloberfläche ist ideal zum Bedrucken | Worldwide Responsible Accredited Production (WRAP)-zertifizierte Produktion

SUPA BLACK	SUPA NAVY
SUPA GREY	SUPA ROYAL
SUPA HOT PINK	

Farbe	Größen	1	ab 24	ab 240
Coloured	6/9 Monate-9/12 Monate	15,60	12,90	12,32

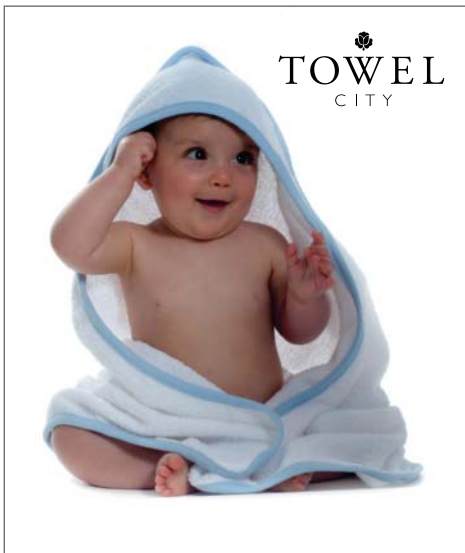

**TC36** | TC036 **Babies Hooded Towel**

100% Baumwolle

75 x 75 cm

360 g/m<sup>2</sup>

Towel City

Walkfrottier | Kontrastfarbene Kantenverstärkung | Sehr weiches Griffgefühl | Eingearbeitete Kapuze | Hohe Feuchtigkeits-Aufnahmekapazität | Waschbar bis 40 °C

WHITE/BLUE	WHITE/PINK	WHITE/WHITE
------------	------------	-------------

Farbe	Größen	1	ab 72	ab 720
Coloured	75 x 75 cm	15,30	12,60	12,08



**BZ12** | BZ12 **Baby Bib**

100% Baumwolle (Heather Grey Melange: 85% Baumwolle / 15% Polyester)

One size

200 g/m<sup>2</sup>

Babybugz

Lätzchen aus gekämmter, ringgesponnener Baumwolle mit weichem, weißen Klettverschluss | Doppelt gelegter Stoff für extra Saugkraft | Weicher und dehnbarer Interlock | Neutrales Größenetikett | Einfassung mit Doppelnaht-Verarbeitung

BLACK	NAUTICAL NAVY
BUBBLE GUM PINK	POWDER PINK
DUSTY BLUE	RED
HEATHER GREY MELANGE	WHITE

Farbe	Größen	1	ab 100	ab 1000
Coloured	One Size	8,00	5,30	5,04



**BL190** | 190 **Baby Rib Reversible Blanket**

100% Baumwolle

One Size

195 g/m<sup>2</sup>

Bella

Gekämmte, ringgesponnene Baumwolle | 1x1 Baby-Ripp-Strick | Kontrastfarben | 76 cm x 84 cm | Wendedecke

BABY BLUE/WHITE	PINK/WHITE
CHOCOLATE/PINK	WHITE/WHITE
PALE GREEN/PALE YELLOW	

Farbe	Größen	1	ab 24	ab 240
Coloured	One Size	16,98	15,78	14,16



**BZ24** | BZ24 **Baby Organic Hooded Blanket**

100% Baumwolle

ca. 80 x 80 cm

200 g/m<sup>2</sup>

Babybugz

Organische, ringgesponnene, gekämmte Baumwolle aus Tansania | GOTS zertifiziert | Großzügiges Handtuch mit Dreieckskapuze | Interlock-Qualität | 1-lagig | Abreißbares Etikett

WHITE/WHITE
-------------

Farbe	Größen	1	ab 20	ab 200
Coloured	80 x 80 cm	15,60	12,90	12,26



**BZ16T** | BZ16-TLC **Organic Bib with Ties**

100% Baumwolle

One Size

200 g/m<sup>2</sup>

Babybugz

Gekämmte, ringgesponnene, organische Baumwolle | Lätzchen mit Einfassung zum Zusammenbinden | Bio-Baumwolle aus Tansania | GOTS zertifiziert | Weiche Interlock-Qualität | Einlagig | Neutrales Pflegeetikett

ORGANIC NATURAL	WHITE
-----------------	-------

Farbe	Größen	1	ab 100	ab 1000
Coloured	One Size	7,20	4,50	4,28



**BZ16C** | BZ16C **Baby Bib with Ties**

100% Baumwolle

One Size

220 g/m<sup>2</sup>

Babybugz

1-lagiges Lätzchen aus gekämmter, ringgesponnener Baumwolle | Weicher, dehnbarer Interlock | Neutrales Größenetikett | Mit kontrastfarbener Einfassung zum Zusammenbinden

NAUTICAL NAVY/RED	WHITE/POWDER PINK
WHITE/DUSTY BLUE	WHITE/RED
WHITE/NAUTICAL NAVY	WHITE/WHITE

Farbe	Größen	1	ab 100	ab 1000
Coloured	One Size	6,68	3,98	3,78



**BL170** | 170 **Baby Rib Reversible Bib**

100% Baumwolle

**One Size**

195 g/m<sup>2</sup>

Bella

Baby-Lätzchen aus gekämmter, ringgesponnener Baumwolle | 1x1 Baby-Ripp-Strick | Beidseitig tragbar | Mit abgerundetem Velcro-Verschluss | Eingefasster Saum



**LW082** | LW082 **Plain and Contrast Bib**

100% Baumwolle

**One Size**

200 g/m<sup>2</sup>

Larkwood

Baby-Lätzchen mit doppellagiger Saumeinfassung | Interlock-Baumwolle | Klettverschluss am Nacken

BABY BLUE/WHITE	NAVY/BABY BLUE	WHITE/WHITE
CHOCOLATE/PINK	PINK/WHITE	

BLACK	ORANGE	RED	WHITE
FUCHSIA	PALE BLUE	ROYAL	WHITE/NAVY
KELLY GREEN	PALE PINK	SAPPHIRE BLUE	WHITE/PALE BLUE
NAVY	PURPLE	SUNFLOWER	WHITE/PALE PINK

Farbe	Größen	1	ab 24	ab 240
Coloured	One Size	5,56	5,18	4,64

Farbe	Größen	1	ab 150	ab 1500
Coloured	One Size	5,56	4,60	4,40



**LW022** | LW022 **Baby Bib**

80% Baumwolle / 20% Polyester

**One Size**

245 g/m<sup>2</sup>

Larkwood

Doppelt gelegter Stoff | Klettverschluss auf der Rückseite | Lätzchen mit kontrastfarbener Einfassung



**LW081** | LW081 **Reversible Bandana Bib**

100% Baumwolle

**One Size**

200 g/m<sup>2</sup>

Larkwood

Bandana Lätzchen mit Doppelgewebe und Einfassung am Rand und Klettverschluss | Beidseitig verwendbar mit entfernbarem Etikett



**L116** | 01211 **Baby Bib Babib**

100% Baumwolle

**One Size / B 22 x H 32 cm**

180 g/m<sup>2</sup>

SOL'S

Doppellagig für zusätzlichen Schutz | Schrägband in Kontrastfarbe | Klettverschluss

WHITE/PALE BLUE	WHITE/PALE PINK	WHITE/WHITE
-----------------	-----------------	-------------

BLACK/HEATHER GREY	WHITE/PALE BLUE
FUCHSIA/PALE PINK	WHITE/RED
WHITE/NAVY	

WHITE/APPLE GREEN	WHITE/FUCHSIA
WHITE/AQUA	

Farbe	Größen	1	ab 150	ab 1500
Coloured	One Size	5,20	4,30	4,10

Farbe	Größen	1	ab 150	ab 1500
Coloured	One Size	5,56	4,60	4,40

Farbe	Größen	1	ab 100	ab 1000
Coloured	One Size	5,32	4,48	4,30



**X950** | BIB-12 **Babylätzchen**

100% Baumwolle

**One Size**

220 g/m<sup>2</sup> Link Kids Wear

Gewebte Baumwolle | 28 x 24 cm | Mit Bändern zum Zusammenbinden | Kein Frottee | 2-lagig | Waschbar bis 60 °C

WHITE/WHITE
-------------

Farbe	Größen	1	ab 250	ab 2500
Coloured	One Size	2,84	2,42	2,36



**X951** | BIB-20/BIB-21/BIB-23 **Babylätzchen Double Layer**

100% Baumwolle

**One Size**

220 g/m<sup>2</sup> Link Kids Wear

Lätzchen mit Klettverschluss auf der Rückseite | 35 x 24 cm | Sehr schweres Material | 2-lagig | Interlock-Qualität | Waschbar bis 60 °C

BABYBLUE/BABYBLUE	NATURAL/NATURAL
BABYPINK/BABYPINK	NAVY/NAVY
BLACK/BLACK	RED/RED
CHERRY/CHERRY	WHITE/BABYBLUE
DEEP ROYAL/DEEP ROYAL	WHITE/BABYPINK
HEATHER GREY/HEATHER GREY	WHITE/WHITE
LIME GREEN/LIME GREEN	

Farbe	Größen	1	ab 250	ab 2500
White / Coloured	One Size	4,32	3,68	3,58
Unicoloured	One Size	5,88	5,02	4,88



**X952** | BIB-13/BIB-14 **Babylätzchen**

65% Polyester / 35% Baumwolle

**One Size (28 x 24 cm)**

240 g/m<sup>2</sup> Link Kids Wear

In 2/1 Körper gewebt | Waschbar bis 60 °C | Mit Bändern zum Zusammenbinden | Kein Frottee | Schwere Materialausführung

WHITE/BABYBLUE	WHITE/BABYPINK
----------------	----------------

Farbe	Größen	1	ab 250	ab 2500
Coloured	One Size	3,00	2,56	2,50

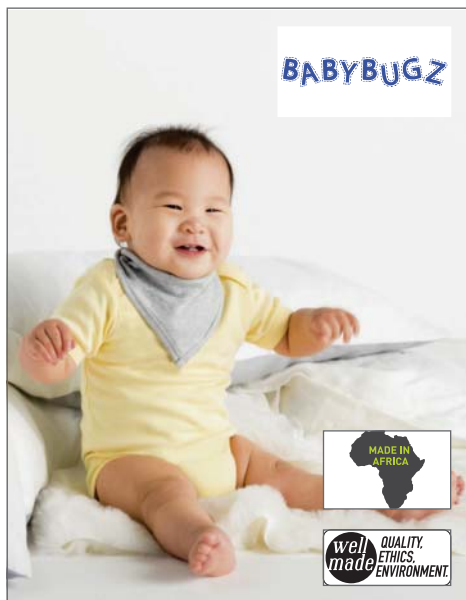

**BZ23** | BZ23 **Bandana Bib**

100% Baumwolle (Heather Grey Melange: 98% Baumwolle / 2% Polyester)

**One Size**

200 g/m<sup>2</sup> Babybugz

100% ringgesponnene, gekämmte Baumwolle | Beidseitig tragbar, eine Seite weiß mit Kontrast-Einfassung, die andere Seite farbig | Doppellagig für zusätzliche Belastbarkeit und Saugfähigkeit | Verstellbarer Druckknopf-Verschluss auf der Rückseite | Abtrennbares Label | Interlock-Qualität

WHITE/HEATHER GREY MELANGE	WHITE/POWDER PINK
WHITE/NAUTICAL NAVY	WHITE/RED

Farbe	Größen	1	ab 100	ab 1000
Coloured	One Size	7,80	5,10	4,84



**BZ36** | BZ36 **Baby Soft Cap**

100% Baumwolle

**One Size**

200 g/m<sup>2</sup> Babybugz

Organische Baumwolle | Single-Jersey | Modische Basecap-Form | Aus 100% weichem und dehnbarem Baumwoll-Interlock | Elastischer Einsatz im Nacken für eine perfekte Passform | Abreissbares Etikett

NAUTICAL NAVY	WHITE
---------------	-------

Farbe	Größen	1	ab 100	ab 1000
Coloured	One Size	10,60	7,90	7,50

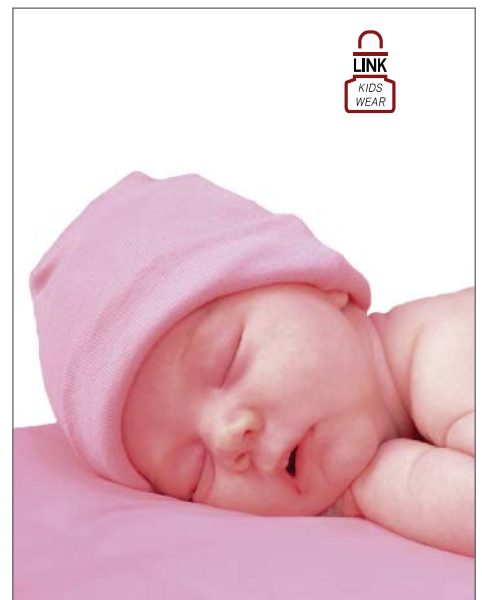

**X944** | BBH10 **Bio Baby Hat**

100% Baumwolle

**One Size**

220 g/m<sup>2</sup> Link Kids Wear

Bio-Baumwolle | Sehr gute Interlock Qualität | Waschbar bis 60 °C | Weiche und elastische Interlock-Verarbeitung | GOTS zertifiziert

BABYBLUE	HEATHER GREY	RED
BABYPINK	LIME GREEN	WHITE
CHERRY	NATURAL	
DEEP ROYAL	NAVY	

Farbe	Größen	1	ab 50	ab 500
White	One Size	5,32	4,54	4,42
Coloured	One Size	5,62	4,80	4,68





**BZ15** | BZ15 **Baby One Knot Hat**

100% Baumwolle (Heather Grey Melange: 85% Baumwolle / 15% Polyester)

**One Size**  
200 g/m<sup>2</sup> Babybugz

Babymütze aus gekämmter, ringgesponnene Baumwolle mit einem Knoten | Neutrales Größenetikett | Weicher und dehnbarer Interlock | Weites Bündchen für mehr Komfort



**BZ15S** | BZ15S **Baby Stripy One Knot Hat**

100% Baumwolle (Light Grey Melange: 96% Baumwolle / 4% Polyester)

**One Size**  
200 g/m<sup>2</sup> Babybugz

Babymütze mit einem Knoten | Breites Bündchen für mehr Komfort | 1,5 cm breite, garngefärbte Streifen | Neutrales Größenetikett | Weicher und dehnbarer Interlock | Ringgesponnene, gekämmte Baumwolle



**BZ01T** | BZ01-TLC **Baby Organic Hat**

100% Baumwolle

**One Size**  
200 g/m<sup>2</sup> Babybugz

Gekämmte, ringgesponnene Bio-Baumwolle aus Tansania | GOTS zertifiziert | Zwei Knoten an Oberseite | Weicher und dehnbarer Interlock | Eingefasster Bund mit Ziernähten

BLACK	NAUTICAL NAVY
BUBBLE GUM PINK	POWDER PINK
DUSTY BLUE	RED
HEATHER GREY MELANGE	WHITE

ANTIQUÉ BLUE/DUSTY BLUE	NAVY/WASHED WHITE
BLACK/WHITE	POWDER PINK/WHITE
BUBBLE GUM PINK/WASHED WHITE	RED/WASHED WHITE
LIGHT GREY MELANGE/WHITE	

CAMOUFLAGE GREEN	WHITE
ORGANIC NATURAL	

Farbe	Größen	1	ab 100	ab 1000
White	One Size	6,68	3,98	3,78
Coloured	One Size	7,00	4,30	4,08

Farbe	Größen	1	ab 100	ab 1000
Coloured	One Size	9,00	6,30	5,98

Farbe	Größen	1	ab 100	ab 1000
Coloured	One Size	8,00	5,30	5,04



**LW090** | LW090 **Baby Cap**

100% Baumwolle

**6-12 Monate, 1-2 Jahre, 3-5 Jahre**

185 g/m<sup>2</sup> Larkwood

Baumwoll-Twill | Weicher Schirm bei Größe 6-12 Monate | Baby- und Kindercap



**LW091** | LW091 **Baby Knotted Hat**

100% Baumwolle

**One Size**

200 g/m<sup>2</sup> Larkwood

1-farbige Babymütze | Weicher und dehnbarer Interlock



**BL150** | 150 **Baby Rib Reversible Beanie**

100% Baumwolle

**One size**

195 g/m<sup>2</sup> Bella

Gekämmte, ringgesponnene Baumwolle | 1x1 Baby-Ripp-Strick | Elastisches Bündchen | Wendemütze

NAVY	PALE PINK
PALE BLUE	WHITE

PALE BLUE	WHITE
PALE PINK	

BABY BLUE/WHITE	PINK/WHITE
CHOCOLATE/PINK	WHITE/WHITE

Farbe	Größen	1	ab 144	ab 1440
Coloured	6-12 Monate-3-5 Jahre	5,56	4,60	4,40

Farbe	Größen	1	ab 144	ab 1440
Coloured	One Size	4,84	3,98	3,82

Farbe	Größen	1	ab 24	ab 240
Coloured	One Size	4,28	3,98	3,56

# KINDER

## T-Shirts

- Kurzarm  
429-442
- Langarm  
443-445
- Ärmellos  
446-447

## Polo Shirts

448-450

## Sweat Shirts

451-453

## Hooded

454-457

## Sweat Jackets

458-459

## Fleece

460-462

## Jogging & Freizeit

463-466

## Jackets

467-473

## Caps

474-479

## Mützen

480-481

## Regenschutz

482

## Schürzen

483





**SM101** | SM101 **Kids Stretch T**

96% Baumwolle / 4% Elasthan

**4-6 Jahre (104-116), 7-9 Jahre (122-134), 10-12 Jahre (140-152)**

190 g/m<sup>2</sup> SF Mini

Schmal geschnittener Kragen | Weicher Griff durch Elasthanzusatz | Gemäß Worldwide Responsible Accredited Production (WRAP) zertifizierte Herstellung

BABY PINK	BRIGHT RED	LIGHT BLUE
BLACK	FUCHSIA	WHITE

Farbe	Größen	1	ab 72	ab 720
Coloured	4-6 Jahre-10-12 Jahre	8,86	7,30	7,00



**HM80** | HM80 **Girls T**

100% Baumwolle

**2-3, 4-5, 6-7 Jahre**

150 g/m<sup>2</sup> Mantis Mini

Modern geschnittenes Mädchen-Rundhalsshirt | Modisch geschwungener Saum | Schmäler Ripp-Halsauschnitt | Doppelnähte | Abreißbares Nackenetikett

FUCHSIA	TURQUOISE
LAVENDER	WHITE

Farbe	Größen	1	ab 50	ab 500
Coloured	2/3-6/7	10,20	7,50	7,12



**MK80** | MK80 **Girls T**

100% Baumwolle

**8-9, 10-12, 12+ Jahre**

150 g/m<sup>2</sup> Mantis Kids

Modern geschnittenes Mädchen-Rundhalsshirt | Modisch geschwungener Saum | Schmäler Ripp-Halsauschnitt | Doppelnähte | Abreißbares Nackenetikett

BLACK	TURQUOISE
FUCHSIA	WHITE

Farbe	Größen	1	ab 50	ab 500
Coloured	8/9-12+	10,20	7,50	7,12



**NH140K** | K1 KIDS **Kids T-Shirt**

100% Baumwolle

**3/4, 5/6, 7/8, 9/11, 12/14 Jahre**

165 g/m<sup>2</sup> Nath

Halbgekämmte Baumwolle | Schmäler Ripp-Kragen | Rundhalsauschnitt mit gleichfarbigem Nackenband | Schlauchware | Medium Fit

BLACK	INDIGO BLUE	SKY
BOTTLE GREEN	ORANGE	TURQUOISE
DARK GREY	PINK	WHITE
DEEP NAVY	PISTACHIO	YELLOW
GREEN	RED	
GREY MELANGE	ROYAL	

Farbe	Größen	1	ab 100	ab 1000
White	3/4-12/14	3,84	3,58	3,12
Coloured	3/4-12/14	4,22	3,92	3,42



**HM104T** | HM104-TLC **Organic Kids T**

100% Baumwolle

**2-3, 4-5, 6-7 Jahre**

130 g/m<sup>2</sup> Mantis Mini

Halsausschnitt aus 1x1 Ripp-Bündchen | Doppelnahtverarbeitung an Ärmeln und Saum | Jersey-Nackenband in Organic Natural | Bio-Baumwolle aus Tansania | Single-Jersey | GOTS zertifiziert | Unisex | Gekämmte, ringgesponnene Baumwolle | Neutrales Größenetikett

BUBBLE GUM PINK	ORGANIC NATURAL
CAMOUFLAGE GREEN	WHITE
NAUTICAL NAVY	

Farbe	Größen	1	ab 100	ab 1000
White & Organic Natural	2/3-6/7	8,60	5,90	5,60
Coloured	2/3-6/7	9,60	6,90	6,56



**MK104T** | MK104-TLC **Organic Kids T**

100% Baumwolle

**8-9, 10-12, 12+ Jahre**

130 g/m<sup>2</sup> Mantis Kids

Halsausschnitt aus 1x1 Ripp-Bündchen | Doppelnahtverarbeitung an Ärmeln und Saum | Jersey-Nackenband in Organic Natural | Bio-Baumwolle aus Tansania | Single-Jersey | GOTS zertifiziert | Unisex | Gekämmte, ringgesponnene Baumwolle | Neutrales Größenetikett

CAMOUFLAGE GREEN	ORGANIC NATURAL
NAUTICAL NAVY	WHITE

Farbe	Größen	1	ab 100	ab 1000
White & Organic Natural	8/9-12+	8,60	5,90	5,60
Coloured	8/9-12+	9,60	6,90	6,56



**BEST  
SELLER**

**NEW  
COLOUR**

**13**

**L150K | 11970 Kids Regent 150**

100% Baumwolle (Ash: 98% Baumwolle / 2% Viskose)

**2 Jahre (86-94 cm), 4 Jahre (96-104 cm), 6 Jahre (106-116 cm), 8 Jahre (118-128 cm), 10 Jahre (130-140 cm), 12 Jahre (142-152 cm)**

150 g/m<sup>2</sup>

SOL'S

Größen 86-94 und 96-104 mit Seitennähten | Sonstige Größen Schlauchware | Vorgewaschene Baumwolle | Doppelt geripptes Kragenbündchen (2 cm) mit Elasthan | Doppelnaht an Kragen sowie Ärmeln und Bund | Verstärkendes Nackenband | Halbgekämmte Baumwolle

APPLE GREEN	ASH (HEATHER)	DEEP BLACK	GOLD	NAVY	PALE PINK	SAND
AQUA	ATOLL BLUE	DENIM	KELLY GREEN	ORANGE	RED	SKY BLUE
ARMY	DARK PURPLE	FUCHSIA	LEMON	ORCHID PINK	ROYAL BLUE	WHITE

Farbe	Größen	1	ab 100	ab 1000
White	86/94-142/152	2,78	2,34	2,24
Coloured	86/94-142/152	3,60	3,02	2,90



**L149K** | 01183 **Kids Round Collar T-Shirt Regent Fit**

100% Baumwolle (Grey Melange: 85% Baumwolle / 15% Vis-kose)

2, 4, 6, 8, 10, 12 Jahre

150 g/m<sup>2</sup> SOL'S

Nackenband | Ripp-Strick-Ausschnitt mit Elasthan | Kurzarm | Aus Einzelteilen genäht



**L187K** | 11978 **Kids Organic T-Shirt**

100% Baumwolle

4 Jahre (96-104), 6 Jahre (106-116), 8 Jahre (118-128), 10 Jahre (130-140), 12 Jahre (142-152)

160 g/m<sup>2</sup> SOL'S

Bio-Baumwolle | CONTROL UNION Zertifizierung | Rundgestrickt | Seitennähte (4-6 Jahre), Schlauchware (8-12 Jahre) | Verstärktes Nackenband



**L190K** | 11770 **Kids Imperial T-Shirt**

100% Baumwolle

2 Jahre (86-94 cm), 4 Jahre (96-104 cm), 6 Jahre (106-116 cm), 8 Jahre (118-128 cm), 10 Jahre (130-140 cm), 12 Jahre (142-152 cm)

190 g/m<sup>2</sup> SOL'S

Verstärktes Nackenband | Ripp-Kragen mit Elasthan-Anteil | Doppelnähte an Ärmeln und Bund | Größen 86-94 und 96-104 mit Seitennähten

APPLE GREEN	FRENCH NAVY	ROYAL BLUE
ATOLL BLUE	GREY MELANGE	WHITE
BLACK	RED	

DEEP BLACK	WHITE
------------	-------

CHOCOLATE	GOLD	RED
DARK PURPLE	KELLY GREEN	SKY BLUE
DEEP BLACK	MEDIUM PINK	WHITE
FRENCH NAVY	ORANGE	

Farbe	Größen	1	ab 100	ab 1000
White	2 (86/94)-12 (142/152)	2,98	2,52	2,42
Coloured	2 (86/94)-12 (142/152)	3,68	3,12	2,98

Farbe	Größen	1	ab 50	ab 500
White	4 (96/104)-12 (142/152)	4,30	3,64	3,50
Deep Black	4 (96/104)-12 (142/152)	6,26	5,30	5,10

Farbe	Größen	1	ab 100	ab 1000
White	86/94-142/152	3,78	3,22	3,14
Coloured	86/94-142/152	4,84	4,14	4,02



**L225K** | 11981 **Kids T-Shirt Girlie Cherry**

100% Baumwolle

2 Jahre (86-94), 4 Jahre (96-104), 6 Jahre (106-116), 8 Jahre (118-128), 10 Jahre (130-140), 12 Jahre (142-152)

150 g/m<sup>2</sup> SOL'S

Sehr weicher Griff | Tailliertes Kinder T-Shirt | Schmalen Kragen | Halbgekämmte Baumwolle

APPLE GREEN	CORAL	FUCHSIA	RED
AQUA	DARK PURPLE	MEDIUM PINK	WHITE
ATOLL BLUE	DEEP BLACK	ORCHID PINK	

Farbe	Größen	1	ab 100	ab 1000
White	2 (86/94)-12 (142/152)	2,78	2,34	2,24
Coloured	2 (86/94)-12 (142/152)	3,60	3,02	2,90



**L226** | 01189 **Girls T-Shirt Melody**

100% Baumwolle

4, 6, 8, 10, 12 Jahre

150 g/m<sup>2</sup> SOL'S

Aus Einzelteilen genäht | Raffung an Kurzärmeln und Halsausschnitt | Einfassung am Ausschnitt

FUCHSIA	MINT	WHITE
---------	------	-------

Farbe	Größen	1	ab 50	ab 500
White	4 (96/104)-12 (142/152)	4,44	3,74	3,58
Coloured	4 (96/104)-12 (142/152)	4,98	4,20	4,02



**S185K** | ST2120 **Comfort-T for children**

100% Baumwolle

**XS (110/116), S (122/128), M (134/140), L (146/152), XL (158/164)**

185 g/m<sup>2</sup> Stedman®

Ringspinn-Baumwolle | Single-Jersey | Schulter-Nackenband | Schlauchware | Casual Fit | Waschbar bis 40 °C | Textilien frei von Schadstoffen nach ÖKO-TEX® Standard 100 | Ethisch verantwortungsvoll produziert gemäß WRAP-Richtlinien

BLACK OPAL	KHAKI	LIGHT PINK	WHITE
BROWN	LIGHT BLUE	NAVY BLUE	YELLOW

Farbe	Größen	1	ab 96	ab 960
White	XS (110/116)-XL (158/164)	2,92	2,56	2,38
Coloured	XS (110/116)-XL (158/164)	3,56	3,12	2,90



**S9370K** | ST9370 **Jamie Organic Crew Neck for children**

100% Baumwolle

**S (122/128), M (134/140), L (146/152), XL (158/164)**

155 g/m<sup>2</sup> Stedman®

Bio-Baumwolle | Schmalen Ripp-Kragen mit Elasthan | Verstärkte Schulternaht | Schulter-Nackenband | Schlauchware | Pflegeetikett im Saum | Kleines Größenetikett im Nacken | Regular Fit | Waschbar bis 40 °C | Textilien frei von Schadstoffen nach ÖKO-TEX® Standard 100 | Ethisch verantwortungsvoll produziert gemäß WRAP-Richtlinien | Bio-Baumwolle zertifiziert nach Organic Content Standard OCS

BLACK OPAL	LAVENDER PURPLE	WHITE
INDIAN YELLOW	PEPPER RED	

Farbe	Größen	1	ab 24	ab 240
White	S (122/128)-XL (158/164)	5,78	5,12	4,78
Coloured	S (122/128)-XL (158/164)	6,18	5,38	5,10



**S140K** | ST2200 **Classic-T for children**

100% Baumwolle (Grey Heather: 85% Baumwolle / 15% Viskose)

**XS (110/116), S (122/128), M (134/140), L (146/152), XL (158/164)**

155 g/m<sup>2</sup> Stedman®

Klassischer Bestseller | Ringspinn-Baumwolle | Schulter-Nackenband | Schlauchware | Casual Fit | Waschbar bis 40 °C | Textilien frei von Schadstoffen nach ÖKO-TEX® Standard 100 | Ethisch verantwortungsvoll produziert gemäß WRAP-Richtlinien

ASH (HEATHER)	DEEP BERRY	LIGHT PINK	SWEET PINK
BLACK OPAL	GREY HEATHER	NAVY BLUE	WHITE
BLUE MIDNIGHT	KELLY GREEN	OCEAN BLUE	YELLOW
BOTTLE GREEN	KIWI GREEN	ORANGE	
BRIGHT ROYAL	LIGHT BLUE	SCARLET RED	

Farbe	Größen	1	ab 96	ab 960
White	XS (110/116)-XL (158/164)	2,36	2,06	1,90
Coloured	XS (110/116)-XL (158/164)	2,98	2,58	2,38



**BEST SELLER**

**11**

**BCTK300** | TK300 **T-Shirt Exact 150 / Kids**

100% Baumwolle (Sport Grey: 85% Baumwolle / 15% Viskose; Ash: 99% Baumwolle / 1% Viskose)

1/2 (86/92), 3/4 (98/104), 5/6 (110/116), 7/8 (122/128), 9/11 (134/146), 12/14 (152/164)

145 g/m<sup>2</sup>

B&C

Nackenband | Exact-Rundhals, doppelt gelegt | Kragen in 1x1 Ripp-Strick mit Elasthan | Bund unten und Ärmelbund mit doppelter Steppnaht | Rundstrickware

3/4 (98/104), 5/6 (110/116), 7/8 (122/128), 9/11 (134/146), 12/14 (152/164)

APRICOT	BOTTLE GREEN	KELLY GREEN	YELLOW
ASH (HEATHER)	BURGUNDY	LIGHT NAVY	
ATOLL	DENIM	REAL GREEN	
AZURE	FUCHSIA	SPORT GREY (HEATHER)	

1/2 (86/92), 3/4 (98/104), 5/6 (110/116), 7/8 (122/128), 9/11 (134/146), 12/14 (152/164)

BLACK	NAVY	RED	SKY BLUE
GOLD	ORANGE	ROYAL BLUE	WHITE

Farbe	Größen	1	ab 100	ab 1000
White	1/2 (86/92)-12/14 (152/164)	3,04	2,46	2,30
Coloured	1/2 (86/92)-12/14 (152/164)	4,00	3,18	2,98

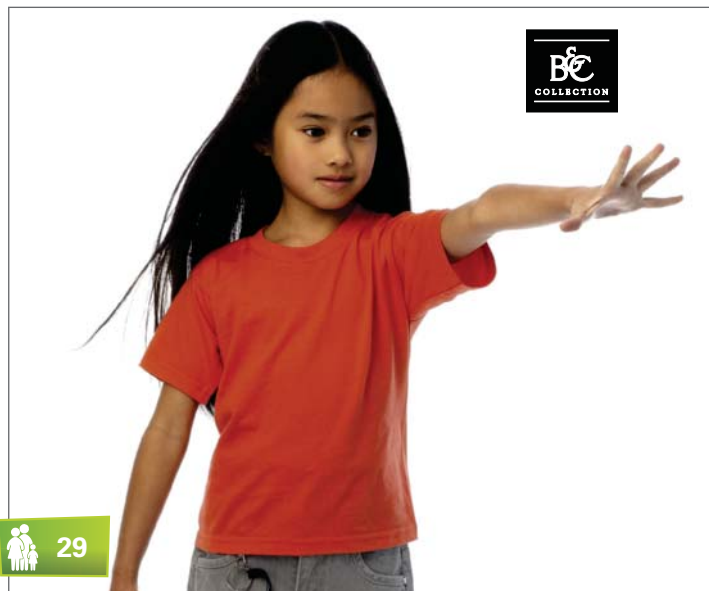

**29**

**BCTK301** | TK301 **T-Shirt Exact 190 / Kids**

100% Baumwolle (Ash: 99% Baumwolle / 1% Viskose)

3/4 (98/104), 5/6 (110/116), 7/8 (122/128), 9/11 (134/146), 12/14 (152/164)

185 g/m<sup>2</sup>

B&C

Nackenband | Exact-Rundhals, doppelt gelegt | Kragen in 1x1 Ripp-Strick mit Elasthan | Bund unten und Ärmelbund mit doppelter Steppnaht | Rundstrickware

ASH (HEATHER)	KELLY GREEN	PINK SIXTIES	SUNSET ORANGE
BLACK	NAVY	RED	SWIMMING POOL
GOLD	ORANGE	ROYAL BLUE	WHITE
GREEN MOSS	PACIFIC GREEN	SKY BLUE	
INDIGO	PACIFIC GREY	SORBET	

Farbe	Größen	1	ab 100	ab 1000
White	3/4 (98/104)-12/14 (152/164)	3,50	3,00	2,80
Coloured	3/4 (98/104)-12/14 (152/164)	4,18	3,68	3,46



**12**

**A990K** | 990B **Youth Fashion Basic Tee**

100% Baumwolle ( Heather Blue / Heather Green / Heather Purple: 60% Polyester / 40% Baumwolle; Heather Grey: 90% Baumwolle / 10% Polyester )

**XS (104), S (116/128), M (134/140), L (152/164), XL (164/170)**

150 g/m<sup>2</sup>

Anvil

Gekämmte, ringgesponnene Baumwolle | Durchgehendes Nackenband und gesäumtes Halsbündchen | Doppelnähte an Ärmeln und Saum | TearAway-Label | Öko-Tex® Standard 100 | Rundgestrickt

BLACK	HEATHER BLUE	KELLY GREEN	RED
CARIBBEAN BLUE	HEATHER GREEN	LIGHT BLUE	ROYAL BLUE
CHARCOAL (SOLID)	HEATHER GREY	NAVY	SPRING YELLOW
CHOCOLATE	HEATHER PURPLE	ORANGE	WHITE
GREEN APPLE	INDEPENDENCE RED	PURPLE	

Farbe	Größen	1	ab 72	ab 720
White	XS (104)-XL (164/170)	3,14	2,68	2,54
Coloured	XS (104)-XL (164/170)	3,86	3,30	3,12



**F288K** | 61-005-0 **Girls Valueweight T**

100% Baumwolle (Heather Grey: 97% Baumwolle / 3% Polyester)

**104, 116, 128, 140, 152, 164**

White 160 g/m<sup>2</sup>, Coloured 165 g/m<sup>2</sup>

Fruit of the Loom

Rundhalsausschnitt mit Baumwolle/Lycra® Ripp | Gleichfarbiges Nackenband | Leicht tailliert | Belcoro® Garn | Höhere Maschendichte für verbesserte Bedruckbarkeit

AZURE BLUE	HEATHER GREY	RED	WHITE
BLACK	KELLY GREEN	ROYAL BLUE	
DEEP NAVY	LIGHT PINK	SKY BLUE	
FUCHSIA	PURPLE	SUNFLOWER	

Farbe	Größen	1	ab 72	ab 720
White	104-164	2,58	2,32	2,14
Coloured	104-164	3,32	2,98	2,76



**F140K** | 61-033-0 **Kids Valueweight T**

100% Baumwolle (Heather Grey: 97% Baumwolle / 3% Polyester)

**92, 98, 104, 116, 128, 140, 152, 164**

White 160 g/m<sup>2</sup>, Coloured 165 g/m<sup>2</sup>

Fruit of the Loom

Rundhalsausschnitt mit Baumwolle/Lycra® Ripp | Gleichfarbiges Nackenband | Belcoro® Garn | Höhere Maschendichte für verbesserte Bedruckbarkeit

92, 98, 104, 116, 128, 140, 152, 164	LIGHT PINK	RED	SKY BLUE	WHITE
	NAVY	ROYAL BLUE	SUNFLOWER	

104, 116, 128, 140, 152, 164	AZURE BLUE	BURGUNDY	HEATHER GREY	ORANGE
	BLACK	DEEP NAVY	KELLY GREEN	PURPLE
	BOTTLE GREEN	FUCHSIA	NATURAL	YELLOW

Farbe	Größen	1	ab 108 (164 ab 72)	ab 1080 (164 ab 720)
White & Natural	92-152	2,62	2,34	2,16
White & Natural	164	2,62	2,34	2,16
Coloured	92-152	3,32	2,98	2,76
Coloured	164	3,32	2,98	2,76



**F150K** | 61-015-0 **New Kids Sofspun® T**

100% Baumwolle (Heather Grey: 97% Baumwolle / 3% Polyester)

**104, 116, 128, 140, 152, 164**

White 160 g/m<sup>2</sup>, Coloured 165 g/m<sup>2</sup>

Fruit of the Loom

Innovative Sofspun® Qualität mit extra weichem Griff | Fashion Fit | Rundhalsausschnitt mit Baumwolle/Lycra® Ripp | Gleichfarbige Schulternaht

BLACK	HEATHER GREY	RED	WHITE
DEEP NAVY	KELLY GREEN	ROYAL BLUE	
FUCHSIA	ORANGE	SUNFLOWER	

Farbe	Größen	1	ab 72	ab 720
White	104-164	2,96	2,66	2,46
Coloured	104-164	3,80	3,40	3,14



**F151K** | 61-017-0 **New Girls Sofspun® T**

100% Baumwolle (Heather Grey: 97% Baumwolle / 3% Polyester)

**104, 116, 128, 140, 152, 164**

White 160 g/m<sup>2</sup>, Coloured 165 g/m<sup>2</sup>

Fruit of the Loom

Innovative Sofspun® Qualität mit extra weichem Griff | Leicht tailliert | Rundhalsausschnitt mit Baumwolle/Lycra® Ripp | Gleichfarbige Schulternaht

BLACK	HEATHER GREY	ORANGE	SUNFLOWER
DEEP NAVY	KELLY GREEN	RED	WHITE
FUCHSIA	LIGHT PINK	ROYAL BLUE	

Farbe	Größen	1	ab 72	ab 720
White	104-164	2,96	2,66	2,46
Coloured	104-164	3,80	3,40	3,14





**F110K** | 61-019-0 **Kids Original Tee**

100% Baumwolle (Heather Grey: 97% Baumwolle / 3% Polyester)

**104, 116, 128, 140, 152, 164**

White 135 g/m<sup>2</sup>, Coloured 145 g/m<sup>2</sup>

Fruit of the Loom

Rundhalsausschnitt gerippt mit gleichfarbigem Nackenband | Belcoro® Garn für einen sauberen, stabilen Druckbereich | Höhere Maschendichte für bessere Bedruckbarkeit

AZURE BLUE	DEEP NAVY	NAVY	SUNFLOWER
BLACK	FUCHSIA	ORANGE	WHITE
BOTTLE GREEN	HEATHER GREY	PURPLE	YELLOW
BRICK RED	KELLY GREEN	RED	
BURGUNDY	LIGHT GRAPHITE (SOLID)	ROYAL BLUE	
CLASSIC OLIVE	LIME	SKY BLUE	

Farbe	Größen	1	ab 72	ab 720
White	104-164	2,38	2,14	1,98
Coloured	104-164	3,00	2,68	2,48



**G5100P** | 5100P **Heavy Cotton™ Toddler T-Shirt**

100% Baumwolle (Sport Grey: 90% Baumwolle / 10% Polyester)

**86/92 (2T), 98 (3T), 104 (4T), 110 (5T), 116/128 (6T)**

White 175 g/m<sup>2</sup>, Coloured 185 g/m<sup>2</sup>

Gildan

Nahtloser 1,7 cm-Kragen | Versiegelte Nähte an Hals und Schultern | Heraustrennbares Etikett | Nur Größe 2T mit seitlichen Nähten | Zweinadelstich an den Bündchen und Säumen | Um ein Viertel gedreht, damit keine zentrale Falte entsteht | Entspricht dem CPSIA Tracking-Label

LIGHT BLUE	NAVY	SPORT GREY (HEATHER)
LIGHT PINK	RED	WHITE

Farbe	Größen	1	ab 72	ab 720
White	86/92 (2T)-116/128 (6T)	2,98	2,40	2,26
Sport Grey (Heather)	86/92 (2T)-116/128 (6T)	3,68	2,86	2,68
Coloured	86/92 (2T)-116/128 (6T)	3,88	3,12	2,94



**G5000K** | 5000B **Heavy Cotton™ Youth T- Shirt**

100% Baumwolle (Ash Grey: 99% Baumwolle / 1% Polyester; Sport Grey: 90% Baumwolle / 10% Polyester; Graphite Heather: 50% Baumwolle / 50% Polyester)

**XS (140/152), S (164), M (170), L (176), XL (182+)**

White 175 g/m<sup>2</sup>, Coloured 185 g/m<sup>2</sup>

Gildan

Doppelte Nähte an Kragen und Bund | Durch eine Vierteldrehung des Schlauchs bei der Verarbeitung wird eine Mittelfalte im Shirt vermieden | Durchgehendes Schulterband

ASH GREY (HEATHER)	GOLD	MAROON	SAND
AZALEA	GRAPHITE HEATHER	MILITARY GREEN	SAPPHIRE
BLACK	HELICONIA	MINT GREEN	SPORT GREY (HEATHER)
CARDINAL RED	INDIGO BLUE	NATURAL	VIOLET
CAROLINA BLUE	IRISH GREEN	NAVY	WHITE
CHARCOAL (SOLID)	KIWI	ORANGE	YELLOW HAZE
DAISY	LIGHT BLUE	PURPLE	
DARK CHOCOLATE	LIGHT PINK	RED	
FOREST GREEN	LIME	ROYAL	

Farbe	Größen	1	ab 72	ab 720
White	XS (140/152)-XL (182+)	2,98	2,40	2,26
Ash Grey (Heather)/Sport Grey (Heather)	XS (140/152)-XL (182+)	3,68	2,86	2,68
Coloured	XS (140/152)-XL (182+)	3,88	3,12	2,94



**G64000K** | 64000B **Softstyle® Youth T-Shirt**

100% Baumwolle (Sport Grey: 90% Baumwolle / 10% Polyester)

**XS (104/110), S (116/128), M (140/152), L (164), XL (176)**

White 141 g/m<sup>2</sup>, Coloured 150 g/m<sup>2</sup>

Gildan

Doppelnäht am Kragen | Durchgehendes Schulterband | Doppelnähte an Armabschlüssen und Bund | Größen L und XL ohne Seitennähte | TearAway-Label

BLACK	HELICONIA	MINT GREEN	SAND
CHARCOAL (SOLID)	INDIGO BLUE	NAVY	SAPPHIRE
COBALT	IRISH GREEN	ORANGE	SPORT GREY (HEATHER)
CORN SILK	KIWI	PURPLE	WHITE
DAISY	LIGHT BLUE	RED	
DARK CHOCOLATE	LIGHT PINK	ROYAL	

Farbe	Größen	1	ab 72	ab 720
White	XS (104/110)-XL (176)	2,80	2,30	2,16
Sport Grey (Heather)	XS (104/110)-XL (176)	3,50	2,76	2,60
Coloured	XS (104/110)-XL (176)	3,70	3,02	2,84



7

**E100** | 100 **Kid's Basic-T**

100% Baumwolle

92, 98, 104, 116, 128, 140, 152, 164, 176

150 g/m<sup>2</sup> Promodoro

Doppelnaht-Verarbeitung an Kragen und Säumen | Kragen mit Elasthan | Nackenband | Single-Jersey | Schlauchwaren-Ausführung | Gekämmte Baumwolle

WHITE

Farbe	Größen	1	ab 100	ab 1000
White	92-176	4,06	3,50	3,30



24, 25

**E399** | 300/399 **Kid's Premium-T**

100% Baumwolle

92, 98, 104, 116, 128, 140, 152, 164

180 g/m<sup>2</sup> Promodoro

Doppelnaht-Verarbeitung an Kragen und Säumen | Kragen mit Elasthan | Necktape | Single-Jersey | Ringgesponnene, gekämmte Baumwolle | Schlauchwaren-Ausführung

BABY BLUE	FIRE RED	NAVY	WHITE
BLACK	GOLD	ORANGE	WILD LIME
CHALK PINK	KELLY GREEN	ROYAL	

Farbe	Größen	1	ab 100	ab 1000
White	92-164	5,48	4,72	4,46
Coloured	92-164	6,18	5,34	5,02



**NEW**

131

**E311** | 311 **Kid's Fashion Organic-T**

100% Baumwolle

104, 116, 128, 140, 152, 164

180 g/m<sup>2</sup> Promodoro

T-Shirt | Single-Jersey | Neutrales Größenetikett seitlich im Nacken | Modisch optimierte Passform | Gekämmte Baumwolle

BLACK	CHERRY BERRY	NAVY	TURQUOISE
BRIGHT ROSE	EMERALD	PURPLE	WHITE

Farbe	Größen	1	ab 100	ab 1000
White	104-164	6,98	6,02	5,68
Coloured	104-164	7,88	6,80	6,40



15

**TJ1000K** | 1000B **Junior Basic Tee**

100% Baumwolle

4/6, 8/10, 12/14 Jahre

150 g/m<sup>2</sup>

Tee Jays

Gekämmte, ringgesponnene Baumwolle | 2-lagiger Kragen mit Elasthan | Einlaufvorbehandelt | Rundgestrickt | Nackenband von Schulter zu Schulter | Doppelte Nähte

BERRY	DARK GREY (SOLID)	ORANGE	TURQUOISE
BLACK	KIWI	RED	WHITE
BRIGHT YELLOW	NAVY	ROYAL	

Farbe	Größen	1	ab 50	ab 500
White	4/6-12/14	4,74	4,00	3,88
Coloured	4/6-12/14	5,26	4,46	4,32



**Neutral.**  
Certified Responsibility™



NEW COLOUR

124, 125

**NE30001** | 030001 **Kids Short Sleeved T-Shirt**

100% Baumwolle

92, 104, 116, 128, 140, 152

155 g/m<sup>2</sup>

Neutral

100% Fairtrade-Baumwolle | GOTS-zertifizierter Artikel | Gekämmte Bio-Baumwolle | Single-Jersey Strick | Moderne Passform | Lycra / Elasthan Ripp am Halsausschnitt | Inneres Nackenband

BLACK	NATURAL	PINK	SAPPHIRE
DAISY	NAVY	RED	SPORTS GREY
GREEN	ORANGE	ROYAL	WHITE

Farbe	Größen	1	ab 200	ab 2000
Coloured	92-152	7,74	6,64	6,36



14

**JN019** | JN 019 **Junior Basic-T**

100% Baumwolle

XS (98/104), S (110/116), M (122/128), L (134/140), XL (146/152), XXL (158/164)

150 g/m<sup>2</sup>

James+Nicholson

Komfort-T-Shirt für Kinder | Ringgesponnene Baumwolle | Farblich passend zu Erwachsenen-T-Shirt JN001 | Hochwertiger Single-Jersey | Rundhalsausschnitt mit Elasthan | Nackenband | Seitennähte | Doppelnähte an Schultern, Hals- und Armausschnitt

ACID YELLOW	DARK ORANGE	KHAKI	OLIVE	ROYAL
AQUA	DARK ROYAL	LIGHT BLUE	ORANGE	SKY BLUE
ASH (HEATHER)	FERN GREEN	LIGHT GREY	PACIFIC	STONE
AUBERGINE	GOLD YELLOW	LIGHT YELLOW	PETROL	TOMATO
BLACK	GRAPHITE (SOLID)	LILAC	PINK	TURQUOISE
BROWN	GRENADINE	LIME GREEN	PURPLE	WHITE
DARK GREEN	GREY HEATHER	MINT	RED	WINE
DARK GREY (SOLID)	IRISH GREEN	NAVY	ROSE	YELLOW

Farbe	Größen	1	ab 100	ab 1000
White	XS (98/104)-XXL (158/164)	4,80	4,50	4,40
Coloured	XS (98/104)-XXL (158/164)	5,20	4,80	4,70



10

**N140K** | 33S05 **Ace Kids T-Shirt 150**

100% Baumwolle

104, 116, 128, 140, 152, 164

145 - 155 g/m<sup>2</sup>

Slazenger

Ringgesponnene Baumwolle | Rundhalsausschnitt mit Elasthan | Nackenband | Seitennähte | Doppelnähte an Schultern, Hals- und Armausschnitt

APPLE GREEN	CLASSIC ROYAL BLUE	WHITE
AQUA	DARK RED	
BLACK	NAVY	

Farbe	Größen	1	ab 100	ab 1000
White	104-164	6,04	5,06	4,90
Coloured	104-164	6,46	5,42	5,26



**NEW**

**85**

**Z166K | R-166B-0 HD T-Shirt mit V-Ausschnitt für Jungen**

65% Polyester / 35% Baumwolle  
 116 (M), 128 (L), 140 (XL), 152 (XXL), 164 (3XL)  
 White 155 g/m<sup>2</sup>, Coloured 160 g/m<sup>2</sup>

Russell

Ringgesponnene, gekämmte Baumwolle | Modischer, schmal eingefasster 1x1 Ripp-Kragen mit V-Ausschnitt | Polybaumwollgemisch | Figurnah | Schulter-zu-Schulter-Nackenband | Entfernbare Haftetikett im Nackenbereich | Mit Seitennähten | Gemäß Worldwide Responsible Accredited Production (WRAP) zertifizierte Herstellung | Öko-Tex® Standard 100 zertifiziert

BLUE MARL	GREY MARL	RED MARL	YELLOW MARL
CORAL MARL	PINK MARL	SILVER MARL	
GREEN MARL	PURPLE MARL	WHITE	

Farbe	Größen	1	ab 36	ab 360
Coloured	116 (M)-164 (3XL)	8,26	7,32	6,98

**Z166G | R-166G-0 HD T-Shirt mit V-Ausschnitt für Mädchen**

65% Polyester / 35% Baumwolle  
 116 (M), 128 (L), 140 (XL), 152 (XXL), 164 (3XL)  
 White 155 g/m<sup>2</sup>, Coloured 160 g/m<sup>2</sup>

Russell

Ringgesponnene, gekämmte Baumwolle | Modischer, schmal eingefasster 1x1 Ripp-Kragen mit V-Ausschnitt | Polybaumwollgemisch | Figurnah | Schulter-zu-Schulter-Nackenband | Entfernbare Haftetikett im Nackenbereich | Mit Seitennähten | Gemäß Worldwide Responsible Accredited Production (WRAP) zertifizierte Herstellung | Öko-Tex® Standard 100 zertifiziert

BLUE MARL	GREY MARL	RED MARL	YELLOW MARL
CORAL MARL	PINK MARL	SILVER MARL	
GREEN MARL	PURPLE MARL	WHITE	

Farbe	Größen	1	ab 36	ab 360
Coloured	116 (M)-164 (3XL)	8,26	7,32	6,98



NEW



58

**Z165G** | R-165G-0 **HD T-Shirt für Mädchen**

65% Polyester / 35% Baumwolle

**116 (M), 128 (L), 140 (XL), 152 (XXL), 164 (3XL)**White 155 g/m<sup>2</sup>, Coloured 160 g/m<sup>2</sup>

Russell

Ringgesponnene, gekämmte Baumwolle | Schmalere 1x1 Ripp-Kragen | Polybaumwollgemisch | Figurnah | Schulter-zu-Schulter-Nackenband | Entfernbare Haftetikett im Nackenbereich | Mit Seitennähten | Gemäß Worldwide Responsible Accredited Production (WRAP) zertifizierte Herstellung | Öko-Text® Standard 100 zertifiziert

BLUE MARL	GREY MARL	RED MARL	YELLOW MARL
CORAL MARL	PINK MARL	SILVER MARL	
GREEN MARL	PURPLE MARL	WHITE	

Farbe	Größen	1	ab 36	ab 360
Coloured	116 (M)-164 (3XL)	7,84	6,98	6,64

**Z165K** | R-165B-0 **HD T-Shirt für Jungen**

65% Polyester / 35% Baumwolle

**116 (M), 128 (L), 140 (XL), 152 (XXL), 164 (3XL)**White 155 g/m<sup>2</sup>, Coloured 160 g/m<sup>2</sup>

Russell

Ringgesponnene, gekämmte Baumwolle | Polybaumwollgemisch | Schmalere 1x1 Ripp-Kragen | Figurnah | Schulter-zu-Schulter-Nackenband | Entfernbare Haftetikett im Nackenbereich | Mit Seitennähten | Gemäß Worldwide Responsible Accredited Production (WRAP) zertifizierte Herstellung | Öko-Text® Standard 100 zertifiziert

BLUE MARL	GREY MARL	RED MARL	YELLOW MARL
CORAL MARL	PINK MARL	SILVER MARL	
GREEN MARL	PURPLE MARL	WHITE	

Farbe	Größen	1	ab 36	ab 360
Coloured	116 (M)-164 (3XL)	7,84	6,98	6,64



7

**Z150K** | R-150B-0 **Leichtes Kinder T-Shirt**

100% Baumwolle

90 (XS), 104 (S), 116 (M), 128 (L), 140 (XL), 152 (XXL)

White 140 g/m<sup>2</sup>, Coloured 145 g/m<sup>2</sup>

Russell

Ringgesponnene Baumwolle | Sehr modernes, leichtes Kinder T-Shirt | Sehr feine Oberflächenstruktur | Stabiles Kragen-Bündchen | Schlauchwaren-Ausführung für hohe Formbeständigkeit | Nackenband | Namensetikett

APPLE	CANDY PINK	LIME	TURQUOISE
BLACK	CLASSIC RED	ORANGE	WHITE
BOTTLE GREEN	FRENCH NAVY	PURPLE	YELLOW
BRIGHT ROYAL	FUCHSIA	SKY	

Farbe	Größen	1	ab 100	ab 1000
White	90 (XS)-152 (XXL)	2,76	2,46	2,34
Coloured	90 (XS)-152 (XXL)	3,52	3,12	2,98



18,19

**JHK150K** | TSRK150 **Kids T-Shirt**

100% Baumwolle (Grey Melange: 85% Baumwolle / 15% Polyester, Ash: 98% Baumwolle / 2% Polyester)

3/4, 5/6, 7/8, 9/11, 12/14 Jahre

155 g/m<sup>2</sup>

JHK

Kurzer Arm | Seitennähte | Doppelte Nähte an Kragen, Ärmeln und Bund | Lycra im Ripp-Kragen | Nackentape Schulter zu Schulter

ASH	GOLD	ORANGE	SKY
AZURE	GRAPHITE	PEACH	TURQUOISE
BLACK	GREY MELANGE	PINK	WARM RED
BOTTLE GREEN	KELLY GREEN	PISTACHIO	WHITE
BURGUNDY	LIGHT YELLOW	PURPLE	
DENIM	LIME	RED	
FUCHSIA	NAVY	ROYAL BLUE	

Farbe	Größen	1	ab 100	ab 1000
White	3/4-12/14	2,62	2,26	2,12
Coloured	3/4-12/14	2,92	2,54	2,38



BEST SELLER

21

**Z180K** | R-180B-0 **Kids Silver Label T-Shirt**

100% Baumwolle (Light Oxford: 93% Baumwolle / 7% Viskose)

90 (XS), 104 (S), 116 (M), 128 (L), 140 (XL), 152 (XXL)

White 175 g/m<sup>2</sup>, Coloured 180 g/m<sup>2</sup>

Russell

Ringgesponnene Baumwolle | Schlauchwarenausführung für hohe Formbeständigkeit | Modischer 1x1 Ripp-Kragen | Decknahtfassung am Kragen | Schulter-zu-Schulter-Nackenband | Namensetikett

AZURE BLUE	BRIGHT ROYAL	LIGHT OXFORD (HEATHER)	WHITE
BLACK	BURGUNDY	PURE GOLD	WINTER EMERALD
BOTTLE GREEN	CLASSIC RED	PURPLE	YELLOW
BRIGHT RED	FRENCH NAVY	SKY	

Farbe	Größen	1	ab 72	ab 720
White	90 (XS)-152 (XXL)	3,52	3,12	2,98
Coloured	90 (XS)-152 (XXL)	4,26	3,78	3,60



**HM15 | HM15 Kids Supersoft T**

100% Baumwolle (Heather Grey Melange: 85% Baumwolle / 15% Polyester )

2-3, 4-5, 6-7 Jahre

150 g/m<sup>2</sup>

Mantis Mini

Ringgesponnene, gekämmte Baumwolle | Feiner Single-Jersey | Washed Optik | Kontrastfarbened Nackenband | Schmale Ripp-Kragen-Einfassung | Neutrales Größenetikett

BLACK/HEATHER GREY MELANGE
COBALT BLUE/NAVY
HEATHER GREY MELANGE/WASHED RED
WASHED KELLY GREEN/WASHED WHITE
WASHED NAVY/WASHED RED
WASHED RED/WASHED NAVY
WASHED WHITE/WASHED RED

Farbe	Größen	1	ab 100	ab 1000
Washed White / Coloured	2/3-6/7	7,40	4,70	4,46
Coloured	2/3-6/7	8,20	5,50	5,22



**MK15 | MK15 Kids Super Soft T**

100% Baumwolle (Heather Grey Melange: 85% Baumwolle / 15% Polyester )

8-9, 10-12, 12+ Jahre

150 g/m<sup>2</sup>

Mantis Kids

Ringgesponnene, gekämmte Baumwolle | Feiner Single-Jersey | Washed Optik | Kontrastfarbened Nackenband | Schmale Ripp-Kragen-Einfassung | Neutrales Größenetikett

BLACK/HEATHER GREY MELANGE
COBALT BLUE/NAVY
WASHED KELLY GREEN/WASHED WHITE
WASHED NAVY/WASHED RED
WASHED RED/WASHED NAVY
WASHED WHITE/WASHED RED

Farbe	Größen	1	ab 100	ab 1000
Washed White / Coloured	8/9-12+	7,40	4,70	4,46
Coloured	8/9-12+	8,20	5,50	5,22



**MK18 | MK18 Boys Street T**

97% Baumwolle / 3% Viskose

8-9, 10-12, 12+ Jahre

150 g/m<sup>2</sup>

Mantis Kids

Single-Jersey | Gestreifter Halsausschnitt | Doppellageriger Ärmel in Kontrastfarbe, der zurückgerollt werden kann | Ab-reissbares Etikett

BLACK/HEATHER GREY/WHITE	WHITE/HEATHER GREY/WHITE
--------------------------	--------------------------

Farbe	Größen	1	ab 50	ab 500
Coloured	8/9-12+	12,60	9,90	9,40



**HM109S | HM109S Kids Stripy T**

100% Baumwolle

2-3, 4-5, 6-7 Jahre

150 g/m<sup>2</sup>

Mantis Mini

Gekämmte, ringgesponnene Baumwolle | Feiner Ripp-Strick-Kragen | Garnegefärbte Streifen in 2 cm Breite | Single-Jersey | Neutrales Größenetikett im Nacken | Verstärktes Nackenband

BLACK/WHITE	CLASSIC BLUE/WHITE
-------------	--------------------

Farbe	Größen	1	ab 50	ab 500
Coloured	2/3-6/7	11,20	8,50	8,08



**MK109S | MK109S Kids Stripy T**

100% Baumwolle

8-9, 10-12, 12+ Jahre

150 g/m<sup>2</sup>

Mantis Kids

Gekämmte, ringgesponnene Baumwolle | Feiner Ripp-Strick-Kragen | Garnegefärbte Streifen in 2 cm Breite | Single-Jersey | Neutrales Größenetikett im Nacken | Verstärktes Nackenband

BLACK/WHITE	CLASSIC BLUE/WHITE
-------------	--------------------

Farbe	Größen	1	ab 50	ab 500
Coloured	8/9-12+	11,20	8,50	8,08



**L01400 | 01400 Kids Round Neck Striped T-Shirt Miles**

100% Baumwolle (Ash: 98% Baumwolle / 2% Viskose)

4 Jahre, 6 Jahre, 8 Jahre, 10 Jahre, 12 Jahre, 14 Jahre

SOL'S

Fitted cut | Seitennähte | Chambray Details im Kragen

ASH (HEATHER)/LEMON	WHITE/RED
WHITE/NAVY	

Farbe	Größen	1	ab 50	ab 500
Coloured	4 Jahre-14 Jahre	9,38	7,92	7,58



**NEW**

**116**

**DY70BBE | 70BBE Bullseyes - Youth T-Shirt**

100% Baumwolle

**XS (140/152), S (164), M (170), L (176)**

180 g/m<sup>2</sup> Dynamite

Batik-gefärbtes T-Shirt | Handgefärbt in den USA | Vorgeschrumpt | Große Fläche zur Veredelung | Doppelnahverarbeitung an Kragen und Saum | Reaktiv gefärbt | Rundum gefärbt | Jedes Batik-Shirt ist individuell in der Farbgebung

TEARDROP BULLSEYE

Farbe	Größen	1	ab 72	ab 720
Teardrop Bullseye	XS (140/152)-L (176)	13,64	12,20	11,20



**NEW**

**116**

**DY70BCY | 70BCY Cyclone - Youth T-Shirt**

100% Baumwolle

**XS (140/152), S (164), M (170), L (176)**

180 g/m<sup>2</sup> Dynamite

Batik-gefärbtes T-Shirt in Wirbelwind Optik | Aufregend, um Blicke an sich zu ziehen und gleichzeitig einfach, um genügend Werbefläche zu erhalten | Vorgeschrumpt | Doppelnahverarbeitung an Kragen und Saum | Reaktiv gefärbt | Durchgehendes Schulterband | Jedes Batik-Shirt ist individuell in der Farbgebung

BLACK CYCLONE    GOLD CYCLONE    PURPLE CYCLONE    ROYAL CYCLONE  
FUCHSIA CYCLONE    NAVY CYCLONE    RED CYCLONE

Farbe	Größen	1	ab 72	ab 720
Coloured	XS (140/152)-L (176)	13,64	12,20	11,20

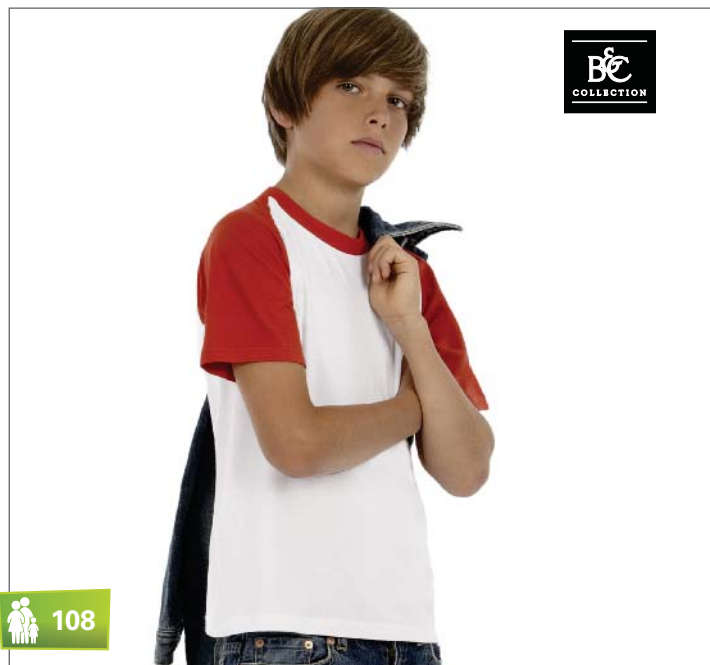

**108**

**BCTK350 | TK350 T-Shirt Base-Ball / Kids**

100% Baumwolle

**3/4 (98/104), 5/6 (110/116), 7/8 (122/128), 9/11 (134/146), 12/14 (152/164)**

185 g/m<sup>2</sup> B&C

Nackenband | Kontrastfarbener Kragen und Raglanärmel | Exact-Rundhals, doppelt gelegt | Kragen in 1x1 Ripp-Strick mit Elasthan | Bund unten und Ärmelbund mit doppelter Steppnaht | Seitennähte

WHITE/NAVY    WHITE/RED

Farbe	Größen	1	ab 50	ab 500
Coloured	3/4 (98/104)-12/14 (152/164)	6,02	5,50	5,18



**109**

**E160 | 160 Kid's Raglan-T**

100% Baumwolle

**104, 116, 128, 140, 152, 164**

180 g/m<sup>2</sup> Promodoro

Single-Jersey | Ringgesponnene, gekämmte Baumwolle | Ärmel und Krageneinfassung in Kontrastfarbe

BLACK/FIRE RED    WHITE/FIRE RED    WHITE/NAVY

Farbe	Größen	1	ab 100	ab 1000
Coloured	104-164	8,50	7,30	6,90





**NEW**

**116**

**DY70BMS | 70BMS Multi-Color Spirals - Youth T-Shirt**

100% Baumwolle

**XS (140/152), S (164), M (170), L (176)**

180 g/m<sup>2</sup> Dynomite

Klassisches Batik-Spiralmuster in aufregenden modernen Farbkombinationen | Vorgeschrumpft | Doppelnahtverarbeitung an Kragen und Saum | Alle Farben außer Neon sind reaktiv gefärbt | Neon ist pigmentgefärbt | Durchgehendes Schulterband | Jedes Batik-Shirt ist individuell in der Farbgebung



Farbe	Größen	1	ab 72	ab 720
Coloured	XS (140/152)-L (176)	13,64	12,20	11,20



**NEW**

**110**

**SM271 | SM271 Kids Long Sleeved Baseball T**

100% Baumwolle (Heather Grey: 85% Baumwolle / 15% Viskose)

**5-6 Jahre (116), 7-8 Jahre (128), 9-10 Jahre (140), 11-12 Jahre (152)**

140 g/m<sup>2</sup> SF Minni

Entfernbares SF (Skinnift) Label | Kontrastfarbene Raglan-Ärmel und gerippter Ausschnitt mit versiegelter Naht hinten | Langer Schnitt mit geformten Seitennähten | Geformter Saum mit Zweinadelstich



Farbe	Größen	1	ab 72	ab 720
Coloured	5/6 Jahre-11/12 Jahre	9,60	7,90	7,58



**110**

**HM16 | HM16 Kids Supersoft Baseball T**

100% Baumwolle (Heather Grey Melange: 90% Baumwolle / 10% Viskose)

**2-3, 4-5, 6-7 Jahre**

150 g/m<sup>2</sup> Mantis Mini

Schmale Ripp-Kragen-Einfassung und Raglan-Ärmel in Kontrastfarbe | Abgerundeter Saum mit Kontrastnähten | Unisex Schnitt | Durchgehendes Nackenband | Abreißbares Größenetikett | Superweicher „Pfirsichhaut“-Jersey | Gekämmte, ringgesponnene Baumwolle



Farbe	Größen	1	ab 50	ab 500
Coloured	2/3-6/7	12,60	9,90	9,40



**110**

**MK16 | MK16 Kids Superstar Baseball T**

100% Baumwolle (Heather Grey Melange: 90% Baumwolle / 10% Viskose)

**8-9, 10-12, 12+ Jahre**

150 g/m<sup>2</sup> Mantis Kids

Schmale Ripp-Kragen-Einfassung und Raglan-Ärmel in Kontrastfarbe | Abgerundeter Saum mit Kontrastnähten | Unisex Schnitt | Durchgehendes Nackenband | Abreißbares Größenetikett | Superweicher „Pfirsichhaut“-Jersey | Gekämmte, ringgesponnene Baumwolle



Farbe	Größen	1	ab 50	ab 500
Coloured	8/9-12+	12,60	9,90	9,40



**HM46 | HM46 Kids Long Sleeve Raglan T**

100% Baumwolle (Heather Grey: 85% Baumwolle / 15% Polyester)

2-3, 4-5, 6-7 Jahre

150 g/m<sup>2</sup>

Mantis Mini

Lange Raglan-Ärmel | Feiner Ripp-Kragen | Schmale Ziernähte an Hals, Bündchen und Saum | Langarm Shirt aus feinmaschigem Single-Jersey | Verstärktes Nackenband | Neutrales Größenetikett | Ringgesponnene, gekämmte Baumwolle

BLACK	HEATHER GREY MELANGE	RED
BUBBLE GUM PINK	NAUTICAL NAVY	WHITE

Farbe	Größen	1	ab 50	ab 500
White	2/3-6/7	9,60	6,90	6,56
Coloured	2/3-6/7	10,60	7,90	7,50



**MK46 | MK46 Children's Long Sleeve Raglan T**

100% Baumwolle (Heather Grey Melange: 85% Baumwolle, 15% Polyester)

8-9, 10-12, 12+ Jahre

150 g/m<sup>2</sup>

Mantis Kids

Lange Raglan-Ärmel | Feiner Ripp-Kragen | Schmale Ziernähte an Hals, Bündchen und Saum | Langarm Shirt aus feinmaschigem Single-Jersey | Verstärktes Nackenband | Ringgesponnene, gekämmte Baumwolle | Neutrales Größenetikett

BLACK	NAUTICAL NAVY	WHITE
-------	---------------	-------

Farbe	Größen	1	ab 50	ab 500
White	8/9-12+	9,60	6,90	6,56
Coloured	8/9-12+	10,60	7,90	7,50

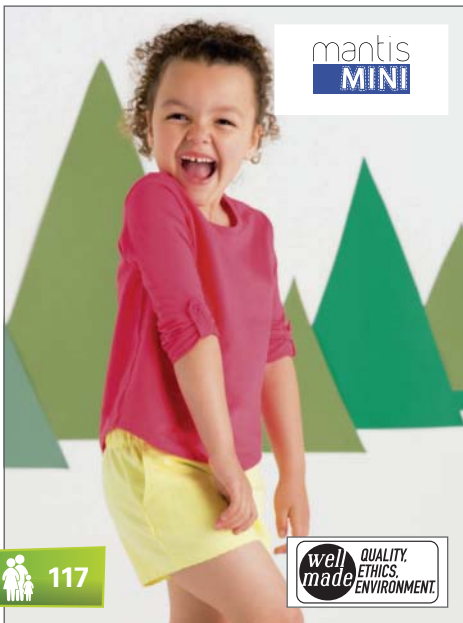

**HM82 | HM82 Girls Long Sleeve Tabbed T**

100% Baumwolle

4-5, 6-7 Jahre

150 g/m<sup>2</sup>

Mantis Mini

Modern geschnittenes Rundhalsshirt für Mädchen | Modisch geschwungener Saum | Mit Lasche und Knopf, so dass der Ärmel auf 3/4-Länge zurückgerollt werden kann | Abreißbares Nackenetikett

FUCHSIA	WHITE
---------	-------

Farbe	Größen	1	ab 50	ab 500
Coloured	4/5-6/7	11,60	8,90	8,46



**MK82 | MK82 Girls Long Sleeve Tabbed T**

100% Baumwolle

8-9, 10-12, 12+ Jahre

150 g/m<sup>2</sup>

Mantis Kids

Modern geschnittenes Rundhalsshirt für Mädchen | Modisch geschwungener Saum | Mit Lasche und Knopf, so dass der Ärmel auf 3/4-Länge zurückgerollt werden kann | Abreißbares Nackenetikett

BLACK	FUCHSIA	WHITE
-------	---------	-------

Farbe	Größen	1	ab 50	ab 500
Coloured	8/9-12+	11,60	8,90	8,46



**E195 | 195 Kid's-T Longsleeve**

100% Baumwolle

104, 116, 128, 140, 152, 164

220 g/m<sup>2</sup>

Promodoro

Weich und dehnbar | Eng anliegend | Interlock | Kragen eingefasst | Gekämmte Baumwolle

FIRE RED	ROYAL
NAVY	WHITE

Farbe	Größen	1	ab 100	ab 1000
Coloured	104-164	10,76	9,26	8,76



38

**F240K** | 61-007-0 **Kids Long Sleeve Valuweight T**

100% Baumwolle

104, 116, 128, 140, 152, 164

White 160 g/m<sup>2</sup>, Coloured 165 g/m<sup>2</sup>

Fruit of the Loom

Rundhalsausschnitt mit Baumwolle/Lycra® Ripp | Gleichfarbiges Nackenband | Armschluss mit Baumwolle/Lycra® Ripp | Belcoro® Garn | Höhere Maschendichte für verbesserte Bedruckbarkeit

BLACK	HEATHER GREY	ROYAL BLUE
DEEP NAVY	RED	WHITE

Farbe	Größen	1	ab 72	ab 720
White	104-164	3,62	3,24	3,00
Coloured	104-164	4,78	4,28	3,94



**L239K** | 11415 **Kids Long Sleeves Tee Shirt Vintage**

100% Baumwolle

4 Jahre (96-104), 6 Jahre (106-116), 8 Jahre (118-128), 10 Jahre (130-140), 12 Jahre (142-152)

170 g/m<sup>2</sup>

SOL'S

Elasthan-Anteil im Kragen | Verstärktes Nackenband | Rundgestrickt | Halbgekämmte Baumwolle

DEEP BLACK	RED	ROYAL BLUE	WHITE
------------	-----	------------	-------

Farbe	Größen	1	ab 50	ab 500
White	4 (96/104)-12 (142/152)	5,84	4,92	4,72
Coloured	4 (96/104)-12 (142/152)	7,32	6,18	5,92



NEW

118

**Z167G** | R-167G-0 **Langarm HD T-Shirt für Mädchen**

65% Polyester / 35% Baumwolle

116 (M), 128 (L), 140 (XL), 152 (XXL), 164 (3XL)

White 155 g/m<sup>2</sup>, Coloured 160 g/m<sup>2</sup>

Russell

Ringgesponnene, gekämmte Baumwolle | Polybaumwollgemisch | Schmalere 1x1 Ripp-Kragen | Figurnah | Schulter-zu-Schulter-Nackenband | Entfernbares Haftetikett im Nackenbereich | Mit Seitennähten | Gemäß Worldwide Responsible Accredited Production (WRAP) zertifizierte Herstellung | Öko-Tex® Standard 100 zertifiziert

BLUE MARL	GREY MARL	RED MARL	YELLOW MARL
CORAL MARL	PINK MARL	SILVER MARL	
GREEN MARL	PURPLE MARL	WHITE	

Farbe	Größen	1	ab 36	ab 360
Coloured	116 (M)-164 (3XL)	8,66	7,68	7,30



NEW

118

**Z167K** | R-167B-0 **Langarm HD T-Shirt für Jungen**

65% Polyester / 35% Baumwolle

116 (M), 128 (L), 140 (XL), 152 (XXL), 164 (3XL)

White 155 g/m<sup>2</sup>, Coloured 160 g/m<sup>2</sup>

Russell

Ringgesponnene, gekämmte Baumwolle | Polybaumwollgemisch | Schmalere 1x1 Ripp-Kragen | Figurnah | Schulter-zu-Schulter-Nackenband | Entfernbares Haftetikett im Nackenbereich | Mit Seitennähten | Gemäß Worldwide Responsible Accredited Production (WRAP) zertifizierte Herstellung | Öko-Tex® Standard 100 zertifiziert

BLUE MARL	GREY MARL	RED MARL	YELLOW MARL
CORAL MARL	PINK MARL	SILVER MARL	
GREEN MARL	PURPLE MARL	WHITE	

Farbe	Größen	1	ab 36	ab 360
Coloured	116 (M)-164 (3XL)	8,66	7,68	7,30



**HM81** | HM81 **Girls Racerback Tank Vest**

100% Baumwolle  
**2-3, 4-5, 6-7 Jahre**  
 150 g/m<sup>2</sup>

Mantis Mini

Modern geschnittenes, ärmelloses Mädchen-Rundhalsshirt | Modisch geschwungener Saum | Racerback | Abreißbares Nackenetikett

FUCHSIA    TURQUOISE    WHITE

Farbe	Größen	1	ab 50	ab 500
Coloured	2/3-6/7	10,20	7,50	7,12



**HM83** | HM83 **Girls Racerback Vest Dress**

100% Baumwolle  
**4-5, 6-7 Jahre**  
 150 g/m<sup>2</sup>

Mantis Mini

Single-Jersey | Geschwungener Saum | Breite Träger | U-Ausschnitt vorn | Racerback | Eingefasst an Hals- und Armausschnitt | Abreißbares Etikett

TURQUOISE    WHITE

Farbe	Größen	1	ab 50	ab 500
Coloured	4/5-6/7	11,60	8,90	8,46



**MK64** | MK64 **Kids Vest**

100% Baumwolle (Heather Grey: 90% Baumwolle / 10% Vis-kose)  
**8-9, 10-12, 12+ Jahre**  
 150 g/m<sup>2</sup>

Mantis Kids

100% ringgesponnene, gekämmte Baumwolle | Gerader, schmaler Schnitt mit kontrastfarbenem Nackenband | Einfassung an Ärmelausschnitt und Nacken für erhöhte Strapazierfähigkeit | Neutrales, abreißbares Größenetikett | Zweite Farbe = Farbe des Nackenbandes | Single-Jersey

BLACK/HEATHER GREY MELANGE    HEATHER GREY MELANGE/RED  
 BLUE LAGOON/NAVY    WHITE/NAVY

Farbe	Größen	1	ab 50	ab 500
Coloured	8/9-12+	8,60	5,90	5,60



**MK72** | MK72 **Girls Long Length Vest**

100% Baumwolle  
**8-9, 10-12 Jahre**  
 125 g/m<sup>2</sup>

Mantis Kids

Modisch extralang geschnitten | Abreißbares Größenetikett | Schmale Einfassung an Arm- und Halsausschnitt | Ringgesponnene, gekämmte Baumwolle

BLACK    WHITE

Farbe	Größen	1	ab 50	ab 500
Coloured	8/9-10/12	8,00	5,30	5,04



**MK81** | MK81 **Girls Racerback Tank Vest**

100% Baumwolle  
**8-9, 10-12, 12+ Jahre**  
 150 g/m<sup>2</sup>

Mantis Kids

Modern geschnittenes, ärmelloses Mädchen-Rundhalsshirt | Modisch geschwungener Saum | Racerback | Abreißbares Nackenetikett

BLACK    TURQUOISE  
 FUCHSIA    WHITE

Farbe	Größen	1	ab 50	ab 500
Coloured	8/9-12+	10,20	7,50	7,12



107

**SM212** | SM212 **Kids Spaghetti Vest**

96% Baumwolle / 4% Elasthan

4-6 Jahre (104-116), 7-9 Jahre (122-134), 10-12 Jahre (140-152)  
190 g/m<sup>2</sup> SF Minni

Shirt mit Spaghetti-Trägern | verstellbare Träger | Single-Jersey | Weiche Baumwolle mit Elasthan-Anteil für angenehmes Tragegefühl | Lang geschnitten | Gemäß Worldwide Responsible Accredited Production (WRAP) zertifizierte Herstellung

BLACK FUCHSIA WHITE

Farbe	Größen	1	ab 72	ab 720
Coloured	4-6 Jahre-10-12 Jahre	8,14	6,70	6,42



106

**SM16** | SM016 **Kids Tank Vest**

100% Baumwolle

4-6 Jahre (104-116), 7-9 Jahre (122-134), 10-12 Jahre (140-152)  
220 g/m<sup>2</sup> SF Minni

Doppelnähte | Breite Abschluss-Säume an Kragen und Ärmeln | Interlock | Gemäß Worldwide Responsible Accredited Production (WRAP) zertifizierte Herstellung

BLACK SURF BLUE FUCHSIA WHITE

Farbe	Größen	1	ab 72	ab 720
Coloured	4-6 Jahre-10-12 Jahre	8,86	7,30	7,00



**L232** | 11979 **Kids T-Shirt Candy**

100% Baumwolle

2 Jahre (86-94), 4 Jahre (96-104), 6 Jahre (106-116), 8 Jahre (118-128), 10 Jahre (130-140), 12 Jahre (142-152)  
220 g/m<sup>2</sup> SOL'S

Gekämmte Baumwolle | 1x1 Ripp | Leicht tailliert | Kinder Spaghetti-Träger-Top

ATOLL BLUE PINK FUCHSIA WHITE

Farbe	Größen	1	ab 50	ab 500
White	2 (86/94)-12 (142/152)	4,84	4,08	3,92
Coloured	2 (86/94)-12 (142/152)	5,60	4,72	4,52

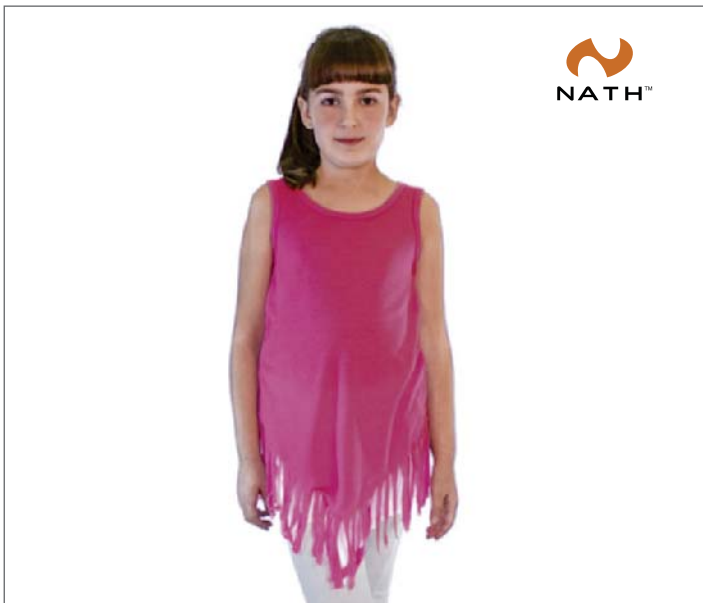

**NH600** | POCAHONTAS **Kids Pocahontas Vest**

100% Polyester (White: 100% Baumwolle)

3/4, 5/6, 7/8, 9/11, 12/14 Jahre

Nath

Farben aus Polyester mit Cotton Touch | Kleid mit Fransenoptik | Seitennähte für einen taillierten Sitz | Medium Fit

FLUOR YELLOW FUCHSIA FLUOR WHITE

Farbe	Größen	1	ab 100	ab 1000
Coloured	3/4-12/14	5,36	4,98	4,36



**NH603** | SANDY **Kids Vest Sandy**

100% Baumwolle

1, 2, 3/4, 5/6, 7/8, 9/11, 12/14 Jahre

Nath

165 g/m<sup>2</sup>

T-Shirt-Kleid aus halbgekämmter Baumwolle | Gleichfarbige und kontrastfarbene Rüsche am Saum | Seitennähte für einen taillierten Sitz | Eingesetzte gleichfarbige Rüschen-Ärmel | Medium Fit

WHITE WHITE/BUBBLEGUM

Farbe	Größen	1	ab 100	ab 1000
Coloured	1-12/14	5,72	5,32	4,66

# KINDER (POLO SHIRTS)



## G8800K | 8800B DryBlend® Youth Jersey Polo

50% Baumwolle / 50% Polyester

S (116/128), M (140/152), L (164), XL (176)

White 185 g/m<sup>2</sup>, Coloured 190 g/m<sup>2</sup>

Gildan

Durch eine Vierteldrehung des Schlauchs bei der Verarbeitung wird eine Mittelfalte im Shirt vermieden | Pflege-Etikett im Saum | Verstärkte Knopfleiste | Zwei holzfarbene Knöpfe | Doppelnähte am Bund | Eingefasste Ärmelbündchen | Transfer Label

BLACK	PURPLE	ROYAL	WHITE
NAVY	RED	SPORT GREY (HEATHER)	

Farbe	Größen	1	ab 36	ab 360
White	S (116/128)-XL (176)	5,80	4,56	4,28
Coloured	S (116/128)-XL (176)	6,98	5,46	5,14



## G72800K | 72800B DryBlend® Youth Double Piqué Sport Shirt

65% Polyester / 35% Baumwolle

XS (116/128), S (134/140), M (152), L (164), XL (176)

White 200 g/m<sup>2</sup>, Coloured 207 g/m<sup>2</sup>

Gildan

Ringgesponnener Baumwoll-Mix | Vorgeschrumptes Doppel-Piqué-Strick | DryBlend® Technologie: Schnell trocknend | Seitennähte | Ripp-Strick-Kragen und -Bündchen | Transfer Label | Verstärkte Knopfleiste | Zwei farblich passende Knöpfe | Doppelnäht am Saum | CPSIA Tracking Label

BLACK	LIGHT BLUE	RED	WHITE
CHARCOAL (SOLID)	MAROON	ROYAL	
DARK HEATHER	NAVY	SAFETY GREEN	
FOREST GREEN	PURPLE	SPORT GREY (HEATHER)	

Farbe	Größen	1	ab 36	ab 360
White	XS (116/128)-XL (176)	10,30	7,94	7,46
Coloured	XS (116/128)-XL (176)	11,06	8,70	8,18



## BCPK486 | PK486 Polo Safran / Kids

100% Baumwolle

5/6 (110/116), 7/8 (122/128), 9/11 (134/146), 12/14 (152/164)

180 g/m<sup>2</sup>

B&C

Kragen und Ärmelbund in 1x1 Ripp-Strick | Mit Futterstoff verstärkte Knopfleiste mit zwei Knöpfen | Farblich abgestimmte Knöpfe | Seitennähte | Nackenband

BLACK	PACIFIC GREEN	PIXEL TURQUOISE	ROYAL BLUE
FUCHSIA	PACIFIC GREY	PUMPKIN ORANGE	SKY BLUE
GOLD	PIXEL LIME	REAL GREEN	WHITE
NAVY	PIXEL PINK	RED	

Farbe	Größen	1	ab 50	ab 500
White	5/6 (110/116)-12/14 (152/164)	9,02	8,28	7,72
Coloured	5/6 (110/116)-12/14 (152/164)	10,58	9,72	9,28



## L512K | 11344 Kids Summer Polo II

100% Baumwolle

4 Jahre (96-104 cm), 6 Jahre (106-116 cm), 8 Jahre (118-128 cm), 10 Jahre (130-140 cm), 12 Jahre (142-152 cm)

170 g/m<sup>2</sup>

SOL'S

Seitennaht | Gerader Abschluss unten mit Seitenschlitzen | Verstärktes Nackenband | Doppelnäht an Kragen und Bund | Knopfleiste mit drei gleichfarbigen Knöpfen | Ripp-Kragen | Gekämmte Baumwolle

ATOLL BLUE	LEMON	PINK	SKY BLUE
GOLD	NAVY	RED	WHITE
KELLY GREEN	ORANGE	ROYAL BLUE	

Farbe	Größen	1	ab 50	ab 500
White	4 Jahre (96/104)-12 Jahre (142/152)	8,34	7,12	6,94
Coloured	4 Jahre (96/104)-12 Jahre (142/152)	10,16	8,66	8,44



**209**

**F504K | 63-201-0 Kids Polo 65/35 Longsleeve**

65% Polyester / 35% Baumwolle

**104, 116, 128, 140, 152, 164**

White 170 g/m<sup>2</sup>, Coloured 180 g/m<sup>2</sup>

Fruit of the Loom

Waschbar bis 60 °C | 2-Knopfleiste mit gleichfarbigen Knöpfen | Armabschluss mit Baumwolle/ Elasthan Ripp

DEEP NAVY	ROYAL BLUE	WHITE
RED	SKY BLUE	

Farbe	Größen	1	ab 36	ab 360
Coloured	104-164	10,54	9,42	8,68



**BEST SELLER**

**NEW COLOUR**

**175**

**F502K | 63-417-0 Kids 65/35 Piqué Polo**

65% Polyester / 35% Baumwolle

**104, 116, 128, 140, 152, 164**

White 170 g/m<sup>2</sup>, Coloured 180 g/m<sup>2</sup>

Fruit of the Loom

2-Knopfleiste mit gleichfarbigen Knöpfen | Verstärkte Schulternaht und Nackenband | Waschbar bis 60 °C

BLACK	HEATHER GREY	RED	WHITE
BOTTLE GREEN	LIGHT PINK	ROYAL BLUE	
BURGUNDY	NAVY	SKY BLUE	
DEEP NAVY	PURPLE	SUNFLOWER	

Farbe	Größen	1	ab 36	ab 360
White	104-164	8,30	7,42	6,84
Coloured	104-164	9,32	8,34	7,68



**152**

**S510K | ST3200 Short Sleeve Polo for children**

100% Baumwolle (Grey Heather: 85% Baumwolle / 15% Viskose)

**XS (110/116), S (122/128), M (134/140), L (146/152), XL (158/164)**

170 g/m<sup>2</sup>

Stedman®

Ringspinn-Baumwolle | Single-Jersey (Piqué-Look) | Nackenband | Zwei Ton-in-Ton-Knöpfe | Ohne Ärmelbündchen | Seitennähte | Casual Fit | Waschbar bis 40 °C | Textilien frei von Schadstoffen nach ÖKO-TEX® Standard 100 | Ethisch verantwortungsvoll produziert gemäß WRAP-Richtlinien

BLACK OPAL	GREY HEATHER	NAVY BLUE	YELLOW
BOTTLE GREEN	LIGHT BLUE	SCARLET RED	
BRIGHT ROYAL	LIGHT PINK	WHITE	

Farbe	Größen	1	ab 48	ab 480
White	XS (110/116)-XL (158/164)	6,96	6,08	5,68
Coloured	XS (110/116)-XL (158/164)	7,98	7,02	6,58



**BEST SELLER**

**152**

**E404 | 404 Kid's Premium Polo**

100% Baumwolle

**104, 116, 128, 140, 152, 164**

190 g/m<sup>2</sup>

Promodoro

Knopfleiste mit zwei Hornknöpfen | Piqué-Material | Seitenschlitze | Gekämmte Baumwolle

BLACK	NAVY	WHITE
FIRE RED	ROYAL	

Farbe	Größen	1	ab 50	ab 500
Coloured	104-164	15,30	13,18	12,42

# KINDER (POLO SHIRTS)

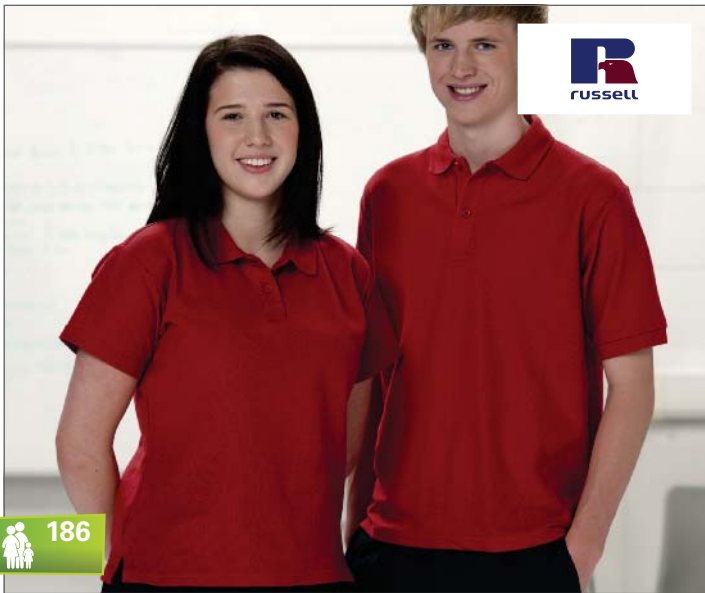

**186**

## Z539K | R-539B-0 Kids Poloshirt 65/35

65% Polyester / 35% Baumwolle

90 (XS), 104 (S), 116 (M), 128 (L), 140 (XL), 152 (XXL)

White 210 g/m<sup>2</sup>, Coloured 215 g/m<sup>2</sup>

Russell

Ringgesponnene Baumwolle | Feiner Piquéstoff, hervorragend für die Veredelung geeignet | 2-Knopfleiste mit farblich abgestimmten Knöpfen | Nackenband | Einzigartige Doppelgarn-Konstruktion | Ersatzknopf in der Seitennaht | Verstärkte Schulternaht | Doppelnahm am Bund | Namens-Etikett

BLACK	BURGUNDY	PURE GOLD	WINTER EMERALD
BOTTLE GREEN	CLASSIC RED	PURPLE	YELLOW
BRIGHT RED	FRENCH NAVY	SKY	
BRIGHT ROYAL	LIGHT OXFORD (HEATHER)	WHITE	

Farbe	Größen	1	ab 72	ab 720
White	90 (XS)-152 (XXL)	12,00	10,66	10,14
Coloured	90 (XS)-152 (XXL)	12,88	11,46	10,90



**186**

## Z599K | R-599B-0 Kids Poloshirt

65% Polyester / 35% Baumwolle

104 (S), 116 (M), 128 (L), 140 (XL), 152 (XXL)

White 210 g/m<sup>2</sup>, Coloured 215 g/m<sup>2</sup>

Russell

Strapazierfähiges Piqué-Poloshirt aus Mischgewebe | Ringgesponnene Baumwolle | Verstärkte Schulternaht | Doppelnahm am Bund | Doppelte Strukturstreifen an Kragen und Bündchen | Ersatzknopf in der Naht | Nackenband | Namens-Etikett | Waschbar bis 60 °C

BLACK	BRIGHT ROYAL	FRENCH NAVY	WHITE
BRIGHT RED	BURGUNDY	SKY	

Farbe	Größen	1	ab 36	ab 360
White	104 (S)-152 (XXL)	10,20	9,06	8,62
Coloured	104 (S)-152 (XXL)	10,82	9,64	9,16

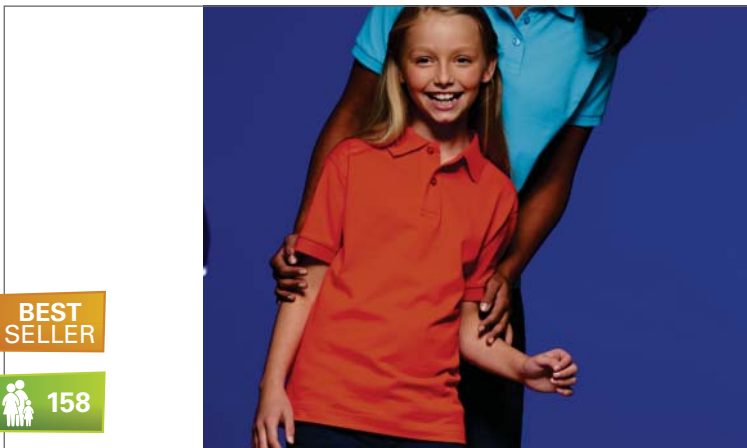

**BEST SELLER**

**158**

## JN070K | JN 070K Classic Polo Junior

100% Baumwolle

XS (98/104), S (110/116), M (122/128), L (134/140), XL (146/152), XXL (158/164)

White 190 g/m<sup>2</sup>, Coloured 200 g/m<sup>2</sup>

James+Nicholson

Gekämmte, ringgesponnene Baumwolle | Hochwertiges Poloohemd | Sehr feine Piqué-Qualität | Sportlicher Schnitt mit Seitenschlitzen | Gestrickter Kragen und Arm Bündchen | Doppelnähte an Schultern und Armausschnitt | Knöpfe Ton-in-Ton

ACID YELLOW	GRAPHITE (SOLID)	NAVY	SIGNAL RED
AQUA	GRENADINE	OLIVE	SKY BLUE
AUBERGINE	GREY HEATHER	ORANGE	STONE
BLACK	IRISH GREEN	PACIFIC	TOMATO
BROWN	LIGHT BLUE	PETROL	TURQUOISE
DARK ORANGE	LIGHT YELLOW	PURPLE	WHITE
DARK ROYAL	LILAC	RED	WINE
FERN GREEN	LIME GREEN	ROSE	YELLOW
GOLD YELLOW	MINT	ROYAL	

Farbe	Größen	1	ab 50	ab 500
White	XS (98/104)-XXL (158/164)	10,00	9,30	9,00
Coloured	XS (98/104)-XXL (158/164)	11,40	10,60	10,40

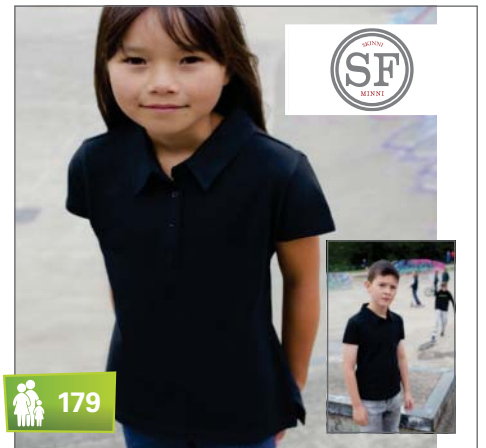

**179**

## SM42 | SM042 Kids Stretch Polo

96% Baumwolle / 4% Elasthan

4-6 Jahre (104-116), 7-9 Jahre (122-134), 10-12 Jahre (140-152)

200 g/m<sup>2</sup>

SF Minni

Mikro-Piqué-Material | Längere Blende | Stretchgewebe | Gemäß Worldwide Responsible Accredited Production (WRAP) zertifizierte Herstellung

BLACK	FUCHSIA
-------	---------

Farbe	Größen	1	ab 36	ab 360
Coloured	4-6 Jahre-10-12 Jahre	15,30	12,60	12,08





219

**BCWK680** | WK680 **Set In Sweat / Kids**

80% Baumwolle / 20% Polyester

3/4 (98/104), 5/6 (110/116), 7/8 (122/128), 9/11 (134/146), 12/14 (152/164)

280 g/m<sup>2</sup>

B&C

Perfect Sweat Technology: Qualitätsgewebe für optimale Bedruckbarkeit, Tragekomfort und Strapazierfähigkeit | Kragen, Ärmelbund und Bund unten in 1x1 Ripp-Strick mit Elasthan | Moderner Schnitt | Seitennähte

BLACK	NAVY	ROYAL BLUE
HEATHER GREY	RED	WHITE

Farbe	Größen	1	ab 30	ab 300
Coloured	3/4 (98/104)-12/14 (152/164)	12,98	12,02	11,36



221

**Z762K** | R-762B-0 **Kids Raglan-Sweatshirt**

50% Baumwolle / 50% Polyester (Light Oxford: 53% Polyester / 47% Baumwolle)

90 (XS), 104 (S), 116 (M), 128 (L), 140 (XL), 152 (XXL)

295 g/m<sup>2</sup>

Russell

Gekämmte, ringgesponnene Baumwolle | Innen angeraut | Fleckenabweisende SpotShield™-Beschichtung zum Schutz des Materials | Schlauchwaren-Ausführung für hohe Formbeständigkeit | Gerippte Einfassung mit Elasthan an Bund und Ärmelbündchen | Nackenband in Fischgrätoptik | Namens-Etikett

BLACK	BRIGHT ROYAL	FRENCH NAVY	SKY
BOTTLE GREEN	BURGUNDY	LIGHT OXFORD (HEATHER)	WINTER EMERALD
BRIGHT RED	CLASSIC RED	PURPLE	

Farbe	Größen	1	ab 36	ab 360
Coloured	90 (XS)-152 (XXL)	13,78	12,24	11,64



220

**JH030K** | JH030J **Kids AWDiS Sweat**

80% Baumwolle / 20% Polyester

3/4 (XS), 5/6 (S), 7/8 (M), 9/11 (L), 12/13 (XL) Jahre

280 g/m<sup>2</sup>

Just Hoods

80% ringgesponnene Baumwolle / 20% Polyester | Sweater mit Rundhalsausschnitt | Eingesetzte Ärmel | Nackenband | Stylish Passform | Weiches Gewebe mit Baumwolle schafft eine ideale Oberfläche zum Bedrucken | Durch das einfach zu entfernende Etikett sehr gut für eigenes Branding geeignet | Details mit Doppelnähten | Ripp-Ausschnitt, -Saum und -Bündchen | Gemäß Worldwide Responsible Accredited Production (WRAP) zertifizierte Herstellung

ARCTIC WHITE	HEATHER GREY	ORANGE CRUSH	SKY BLUE
ASH (HEATHER)	HOT PINK	OXFORD NAVY	STORM GREY (SOLID)
BOTTLE GREEN	JADE	PLUM	SUN YELLOW
BURGUNDY	JET BLACK	PURPLE	
CHARCOAL (HEATHER)	KELLY GREEN	RED HOT CHILLI	
FIRE RED	LIME GREEN	ROYAL BLUE	
FOREST GREEN	NEW FRENCH NAVY	SAPPHIRE BLUE	

Farbe	Größen	1	ab 36	ab 360
Coloured	3/4 (XS)-12/13 (XL)	11,46	9,50	9,06



232

**MK122** | MK122 **Girls Sweat T**

80% Baumwolle / 20% Polyester

8-9, 10-12, 12+ Jahre

280 g/m<sup>2</sup>

Mantis Kids

Single-Jersey | Weite, eingefasste Halsöffnung | Gerollte Ärmel | Geschwungener Saum | Legere Passform | Abreissbares Etikett

BLACK	HEATHER GREY MELANGE
-------	----------------------

Farbe	Größen	1	ab 30	ab 300
Coloured	8/9-12+	18,60	15,90	15,08



219

**F304K** | 62-033-0 **Kids Premium Raglan Sweat**

70% Baumwolle / 30% Polyester

104, 116, 128, 140, 152, 164

280 g/m<sup>2</sup>

Fruit of the Loom

Single-Jersey Nackenband | Bündchen aus Baumwolle/Elasthan Ripp | Single-Jersey Nackenband | Bündchen aus Baumwolle/Elasthan Ripp | Single-Jersey Nackenband | Bündchen aus Baumwolle/Elasthan Ripp | Single-Jersey Nackenband | Bündchen aus Baumwolle/Elasthan Ripp | Single-Jersey Nackenband | Bündchen aus Baumwolle/Elasthan Ripp

BLACK	DEEP NAVY	NAVY	ROYAL BLUE
BOTTLE GREEN	EMERALD	PURPLE	
BURGUNDY	HEATHER GREY	RED	

Farbe	Größen	1	ab 36	ab 360
Coloured	104-164	11,90	10,64	9,80



219

**F324K** | 62-031-0 **Kids Premium Set-in Sweat**

70% Baumwolle / 30% Polyester

104, 116, 128, 140, 152, 164

280 g/m<sup>2</sup>

Fruit of the Loom

Single-Jersey Nackenband | Bündchen aus Baumwolle/Elasthan Ripp

BLACK	DEEP NAVY	RED	SUNFLOWER
BOTTLE GREEN	HEATHER GREY	ROYAL BLUE	WHITE
BURGUNDY	NAVY	SKY BLUE	

Farbe	Größen	1	ab 36	ab 360
Coloured	104-164	12,38	11,06	10,18



219

**F304NK** | 62-039-0 **Kids Classic Raglan Sweat**

80% Baumwolle / 20% Polyester

104, 116, 128, 140, 152, 164

280 g/m<sup>2</sup>

Fruit of the Loom

Single-Jersey Nackenband | Bündchen aus Baumwolle/Lycra® Ripp | Belcoro® Garn | Single-Jersey Nackenband | Bündchen aus Baumwolle/Lycra® Ripp | Belcoro® Garn | Single-Jersey Nackenband | Bündchen aus Baumwolle/Lycra® Ripp | Belcoro® Garn

BLACK	DEEP NAVY	NAVY	ROYAL BLUE
BOTTLE GREEN	EMERALD	PURPLE	
BURGUNDY	HEATHER GREY	RED	

Farbe	Größen	1	ab 36	ab 360
Coloured	104-164	9,22	8,24	7,60



219

**F324NK** | 62-041-0 **Kids Classic Set-In Sweat**

80% Baumwolle / 20% Polyester

104, 116, 128, 140, 152, 164

280 g/m<sup>2</sup>

Fruit of the Loom

Single-Jersey Nackenband | Bündchen aus Baumwolle/Lycra® Ripp | Belcoro® Garn

BLACK	DEEP NAVY	RED	SUNFLOWER
BOTTLE GREEN	HEATHER GREY	ROYAL BLUE	WHITE
BURGUNDY	NAVY	SKY BLUE	

Farbe	Größen	1	ab 36	ab 360
Coloured	104-164	9,78	8,74	8,06



**G18000K** | 18000B **Heavy Blend™ Youth Crewneck Sweatshirt**

50% Baumwolle / 50% Polyester

**XS, S, M, L, XL**

White 265 g/m<sup>2</sup>, Coloured 279 g/m<sup>2</sup>

Gildan

Strick-Bündchen | Set-In-Ärmel | Einlaufvorbehandelt | Weiches Griffgefühl | Durch eine Vierteldrehung des Schlauchs bei der Verarbeitung wird eine Mittelfalte im Shirt vermieden | Doppelnähte | CPSIA Tracking Label | Satin Label

BLACK	GARNET	RED	SPORT GREY (HEATHER)
DARK HEATHER	MAROON	ROYAL	WHITE
FOREST GREEN	NAVY	SAFETY PINK	

Farbe	Größen	1	ab 36	ab 360
White	XS (104/110)-XL (176)	9,40	7,66	7,20
Coloured	XS (104/110)-XL (176)	10,26	8,34	7,84



**L311K** | 13249 **Kids Sweatshirt New Supreme**

50% Baumwolle / 50% Polyester

**4 Jahre (96-104), 6 Jahre (106-116), 8 Jahre (118-128), 10 Jahre (130-140), 12 Jahre (142-152)**

280 g/m<sup>2</sup>

SOL'S

Verstärkendes Nackenband | Elasthan-Bündchen an Ärmeln, Kragen und Saum | Innen angeraut | Set-In-Ärmel

BLACK	KELLY GREEN	ORANGE	ROYAL BLUE
GREY MELANGE	NAVY	RED	

Farbe	Größen	1	ab 25	ab 250
Coloured	4 Jahre (96/104)-12 Jahre (142/152)	18,50	15,66	15,04



**G18500K** | 18500B **Heavy Blend™ Youth Hooded Sweatshirt**

50% Baumwolle / 50% Polyester

**XS (104/110), S (116/128), M (140/152), L (164), XL (176)**

White 265 g/m<sup>2</sup>, Coloured 279 g/m<sup>2</sup>

Gildan

Kängurutasche | Kein Zugband in Kapuze | Doppellagige Kapuze | Durch eine Vierteldrehung des Schlauchs bei der Verarbeitung wird eine Mittelfalte im Shirt vermieden

BLACK	GOLD	MAROON	ROYAL
DARK HEATHER	HELICONIA	NAVY	SAFETY PINK
FOREST GREEN	IRISH GREEN	PURPLE	SPORT GREY (HEATHER)
GARNET	LIGHT PINK	RED	WHITE

Farbe	Größen	1	ab 24	ab 240
Coloured	XS (104/110)-XL (176)	15,26	12,38	11,64



**L325K** | 13255 **Kid's Hooded Sweat Slam**

50% Baumwolle / 50% Polyester

**4 Jahre (96-104), 6 Jahre (106-116), 8 Jahre (118-128), 10 Jahre (130-140), 12 Jahre (142-152)**

280 g/m<sup>2</sup>

SOL'S

Innen angeraut | Gefütterte Kapuze ohne Kordel | Ripp-Bündchen und -Saum mit Elasthan | Kängurutasche

BLACK	KELLY GREEN	ORANGE	SKY BLUE
GREY MELANGE	NAVY	RED	WHITE

Farbe	Größen	1	ab 20	ab 200
Coloured	4 Jahre (96/104)-12 Jahre (142/152)	22,40	18,98	18,22

# KINDER (HOODED)



**NEW COLOUR**

**240**

## F421NK | 62-043-0 Kids Classic Hooded Sweat

80% Baumwolle / 20% Polyester

116, 128, 140, 152, 164

280 g/m<sup>2</sup>

Fruit of the Loom

Doppelte Kapuze ohne Kordelzug, entsprechend der europäischen Richtlinien für Kinderbekleidung | Kängurutasche vorne | Bündchen aus Baumwolle/Lycra® Ripp | Belcoro® Garn

AZURE BLUE	DEEP NAVY	LIGHT PINK	ROYAL BLUE
BLACK	FUCHSIA	NAVY	SKY BLUE
BOTTLE GREEN	HEATHER GREY	PURPLE	SUNFLOWER
BURGUNDY	KELLY GREEN	RED	WHITE

Farbe	Größen	1	ab 24	ab 240
Coloured	116-164	14,48	12,94	11,92



**BEST SELLER**

**240**

## F421K | 62-037-0 Kids Premium Hooded Sweat

70% Baumwolle / 30% Polyester

116, 128, 140, 152, 164

280 g/m<sup>2</sup>

Fruit of the Loom

Single-Jersey Nackenband | Doppelte Kapuze ohne Kordelzug, entsprechend der europäischen Gesetzgebung für Kinderbekleidung | Kängurutasche | Bündchen aus Baumwolle/Elasthan Ripp

BLACK	HEATHER GREY	RED	SKY BLUE
DEEP NAVY	LIGHT PINK	ROYAL BLUE	WHITE

Farbe	Größen	1	ab 24	ab 240
Coloured	116-164	16,70	14,92	13,74



**237**

## F430K | 62-009-0 Kids Lightweight Hooded Sweat

80% Baumwolle / 20% Polyester

116, 128, 140, 152, 164

240 g/m<sup>2</sup>

Fruit of the Loom

Lightweight Sweat-Material, unbrushed | Raglan-Ärmel | Kapuze ohne Kordel, entsprechend der europäischen Richtlinien für Kinderbekleidung | Kängurutasche vorne | Bündchen aus Baumwolle/Lycra® Ripp | Belcoro® Garn

AZURE BLUE	FUCHSIA	ORANGE	ROYAL BLUE
BLACK	HEATHER GREY	PURPLE	WHITE
DEEP NAVY	KELLY GREEN	RED	

Farbe	Größen	1	ab 24	ab 240
White	116-164	12,26	10,96	10,10
Coloured	116-164	12,80	11,44	10,54



**246**

## BCWK681 | WK681 Hooded Sweat / Kids

80% Baumwolle / 20% Polyester

3/4 (98/104), 5/6 (110/116), 7/8 (122/128), 9/11 (134/146), 12/14 (152/164)

280 g/m<sup>2</sup>

B&C

Perfect Sweat Technology: Qualitätsgewebe für optimale Bedruckbarkeit, Tragekomfort und Strapazierfähigkeit | Gefütterte Kapuze (ohne Kordelzug) | Ärmelbund und Bund unten in 1x1-Ripp-Strick mit Elasthan | Kängurutasche mit verstärkten Nähten | Schulternaht und Armausschnitt mit Flatlock-Steppnaht | Seitennähte

BLACK	REAL GREEN	ROYAL BLUE	VERY TURQUOISE
NAVY	RED	SORBET	WHITE

Farbe	Größen	1	ab 20	ab 200
Coloured	3/4 (98/104)-12/14 (152/164)	18,74	17,04	15,92



248

**Z575NK** | R-575B-0 **Children's Hooded Sweatshirt**

50% Baumwolle / 50% Polyester (Light Oxford: 53% Polyester / 47% Baumwolle)

104 (S), 116 (M), 128 (L), 140 (XL), 152 (XXL)

295 g/m<sup>2</sup>

Russell

Gekämmte, ringgesponnene Baumwolle | Schultern, Ärmel und Bund in zeitgemäßem Schnitt | Gerader Schnitt | Doppellagige Kapuze | Nackenband in Fischgrätoptik | Kängurutasche mit Bar-Tack Riegeln

APPLE	CANDY PINK	LIGHT OXFORD (HEATHER)	SKY
BLACK	CLASSIC RED	LIME	TURQUOISE
BOTTLE GREEN	FRENCH NAVY	ORANGE	WHITE
BRIGHT ROYAL	FUCHSIA	PURPLE	YELLOW

Farbe	Größen	1	ab 24	ab 240
Coloured	104 (S)-152 (XXL)	18,32	16,28	15,48



249

**NE13101** | O13101 **Kids Hoodie**

100% Baumwolle

92, 104, 116, 128, 140, 152

300 g/m<sup>2</sup>

Neutral

100% Fairtrade-Baumwolle | GOTS-zertifizierter Artikel | Gekämmte Bio-Baumwolle | Innen angeraut | Doppelt gefütterte Kapuze | Kängurutasche | Lycra / Elasthan Ripp an Ärmeln und Saum | Flache Kordel

BLACK	NAVY	RED	SPORTS GREY
-------	------	-----	-------------

Farbe	Größen	1	ab 50 (140 ab 30)	ab 500 (140 ab 300)
Coloured	92-128	31,48	26,98	25,88
Coloured	140-152	31,48	26,98	25,88



256

**MK73** | MK73 **Kids Superstar Hoodie**

80% Baumwolle / 20% Polyester

8-9, 10-12 Jahre

330 g/m<sup>2</sup>

Mantis Kids

3-teilige Kapuze mit Waffelstrukturfutter | Innen angeraut | Abreißbares Größenetikett | Breite elastische 2x2 Ripp-Bündchen an Ärmeln und Saum | Kängurutasche | Raglan-Ärmel | Superweiche „Pfirsichhaut“-Oberfläche | Ziernähte an Saum und Taschen | Doppeltes Nackenband

HEATHER GREY MELANGE	SWISS NAVY
----------------------	------------

Farbe	Größen	1	ab 20	ab 200
Coloured	8/9-10/12	21,20	18,50	17,56



239

**JH004K** | JH004J **Kids Electric Hoodie**

80% Polyester / 20% Baumwolle

3/4 (XS), 5/6 (S), 7/8 (M), 9/11 (L), 12/13 (XL)

280 g/m<sup>2</sup>

Just Hoods

Verdeckte Kopfhörerführung | Doppellagige Kapuze | Doppelnahverarbeitung | Kängurutasche an Vorderseite | Keine Zugbänder in Kapuze gem. aktuellem EU Recht | Leuchtende auffällige Farben | Strick-Bündchen an Ärmeln und Saum

ELECTRIC GREEN	ELECTRIC ORANGE	ELECTRIC PINK	ELECTRIC YELLOW
----------------	-----------------	---------------	-----------------

Farbe	Größen	1	ab 24	ab 240
Coloured	3/4 (XS)-12/13 (XL)	19,94	16,50	15,74



**BEST  
SELLER**

**244**

**JH001K** | JH001J **Kids Hoodie**

80% Baumwolle / 20% Polyester

1/2 (XXS), 3/4 (XS), 5/6 (S), 7/8 (M), 9/11 (L), 12/13 (XL)

280 g/m<sup>2</sup>

Just Hoods

Doppellagige Kapuze | Kängurutasche an Vorderseite mit versteckten Öffnungen für Kopfhörerkabel | Bündchen an Ärmeln und Saum | Keine Zugbänder in Kapuze gem. aktuellem EU Recht | 25 identische Farben zum Erwachsenenartikel JH001

ARCTIC WHITE	BOTTLE GREEN	CHARCOAL (HEATHER)	HAWAIIAN BLUE	JADE	NEW FRENCH NAVY	PURPLE	SKY BLUE
ASH (HEATHER)	BURGUNDY	FIRE RED	HEATHER GREY	JET BLACK	ORANGE CRUSH	RED HOT CHILLI	SUN YELLOW
BABY PINK	CANDYFLOSS PINK	FOREST GREEN	HOT PINK	KELLY GREEN	OXFORD NAVY	ROYAL BLUE	
				LIME GREEN	PLUM	SAPPHIRE BLUE	

Farbe	Größen	1	ab 24	ab 240
Coloured	1/2 (XXS)-12/13 (XL)	16,30	13,50	12,86



**JH003K** | JH003J **Kid's Varsity Hoodie**

80% Baumwolle / 20% Polyester

3/4 (XS), 5/6 (S), 7/8 (M), 9/11 (L), 12/13 (XL)

280 g/m<sup>2</sup>

Just Hoods

Doppellagige Kapuze | Innen angeraut | Strick-Bündchen | Keine Zugbänder in Kapuze gem. aktuellem EU Recht | Verdeckte Kopfhörerführung | Doppelnähte | Innenkapuze kontrastfarbig

ARCTIC WHITE/HOT PINK	HEATHER GREY/FRENCH NAVY	KELLY GREEN/ARCTIC WHITE
BURGUNDY/GOLD	HOT PINK/FRENCH NAVY	NEW FRENCH NAVY/FIRE RED
CANDYFLOSS PINK/HOT PINK	JET BLACK/FIRE RED	NEW FRENCH NAVY/HEATHER GREY
FIRE RED/JET BLACK	JET BLACK/GOLD	NEW FRENCH NAVY/SKY BLUE
FOREST GREEN/GOLD	JET BLACK/HEATHER GREY	PURPLE/SUN YELLOW
HEATHER GREY/FIRE RED	JET BLACK/HOT PINK	SAPPHIRE BLUE/HEATHER GREY

Farbe	Größen	1	ab 24	ab 240
Coloured	3/4 (XS)-12/13 (XL)	18,74	15,50	14,78



**JH002** | JH002 **Supa Soft Hoodie**

80% Baumwolle / 20% Polyester

XS, S, M, L, XL, XXL

280 g/m<sup>2</sup>

Just Hoods

Weicher Kapuzenpullover aus gepeachtem SupaSoft-Material | Details mit Zwillingsnadelstich | Kapuze aus doppeltem Material mit drei Panelen | Gleichfarbige, flache Zugbänder | Kängurutasche mit kleiner, verborgener Öffnung für Kopfhörerkabel | Bündchen und Saum gerippt | Einfach heraustrennbares Etikett für einfaches Umlabeln | Weiches, gepeachtes Material mit Baumwolloberfläche ideal zum Bedrucken | Worldwide Responsible Accredited Production (WRAP)-zertifizierte Produktion

SUPA BLACK	SUPA GREY	SUPA PURPLE
SUPA BURGUNDY	SUPA HOT PINK	SUPA RED
SUPA CHARCOAL	SUPA NAVY	SUPA ROYAL

Farbe	Größen	1	ab 24	ab 240
Coloured	XS-XXL	22,84	18,90	18,02



**JH043K** | JH043J **Kids Varsity Jacket**

80% Baumwolle / 20% Polyester

3/4 (XS), 5/6 (S), 7/8 (M), 9/11 (L), 12/13 (XL)

330 g/m<sup>2</sup>

Just Hoods

Kontrastfarbene Ärmel | Kragen, Ärmelbündchen und Taillenbund aus gestreiftem Strick | Druckknopf-Verschluss | Eingesetzte kontrastfarbige Taschen | Nackenband | Aufhänge-Öse am Nacken | Tasche mit kleiner Öffnung für Kopfhörerkabel | Versteckte Kopfhörer-Aufhängung

BURGUNDY/HEATHER GREY	JET BLACK/SUN YELLOW	PURPLE/HEATHER GREY
FIRE RED/WHITE	JET BLACK/WHITE	PURPLE/WHITE
HEATHER GREY/WHITE	KELLY GREEN/WHITE	ROYAL BLUE/WHITE
HOT PINK/WHITE	OXFORD NAVY/BURGUNDY	SAPPHIRE BLUE/HEATHER GREY
JET BLACK/FIRE RED	OXFORD NAVY/HEATHER GREY	
JET BLACK/HEATHER GREY	OXFORD NAVY/WHITE	

Farbe	Größen	1	ab 24	ab 240
Coloured	3/4 (XS)-12/13 (XL)	22,84	18,90	18,02



**S5770K** | ST5770 **Active Sweatjacket for children**

80% Baumwolle / 20% Polyester

S (122/128), M (134/140), L (146/152), XL (158/164)

280 g/m<sup>2</sup>

Stedman®

Doppelt gelegte Kapuze ohne Kordelzug | Zwei Taschen | Windschutzleiste | Nackenband | Ton-in-Ton-Reißverschluss mit Metallschieber (nickelfrei) | Dekorative Flatlock-Nähte | Kängurutasche | Angeraute Innenseite | Breites, modernes Ripp-Bündchen mit Elasthan an Ärmel und Saum | Kleines Größenetikett im Nacken | Pflegeetikett in der Seitennaht | Seitennähte | Regular Fit | Waschbar bis 40 °C | Textilien frei von Schadstoffen nach ÖKO-TEX® Standard 100 | Ethisch verantwortungsvoll produziert gemäß WRAP-Richtlinien



Farbe	Größen	1	ab 24	ab 240
Coloured	S (122/128)-XL (158/164)	23,66	20,70	19,36

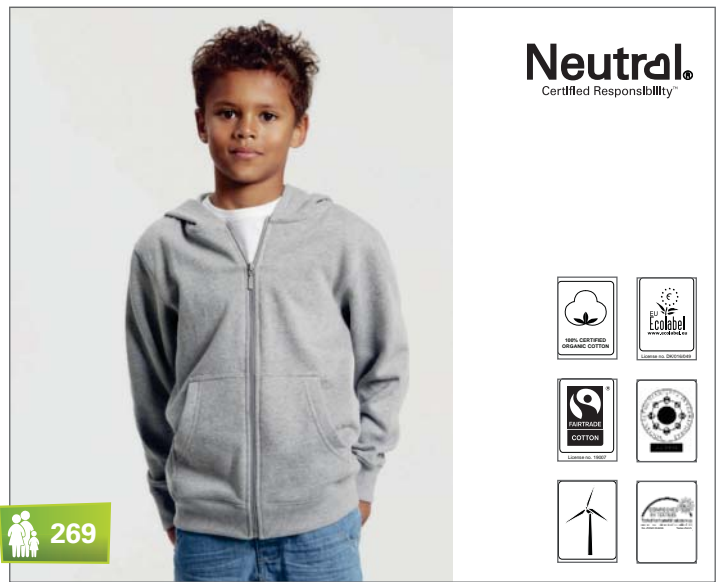

**NE13301** | O13301 **Kids Zip Hoodie**

100% Baumwolle

92, 104, 116, 128, 140, 152

300 g/m<sup>2</sup>

Neutral

100% Fairtrade-Baumwolle | GOTS-zertifizierter Artikel | Gekämmte Bio-Baumwolle | Innen angeraut | Passender YKK-Reißverschluss | Kängurutasche | Lycra / Elasthan Ripp an Ärmeln und Saum | Flache Kordel



Farbe	Größen	1	ab 50 (140 ab 30)	ab 500 (140 ab 300)
Coloured	92-128	37,46	32,12	30,80
Coloured	140-152	37,46	32,12	30,80



**JH050K** | JH050J **Kids Zoodie**

80% Baumwolle / 20% Polyester

5/6 (S), 7/8 (M), 9/11 (L), 12/13 (XL)

280 g/m<sup>2</sup>

Just Hoods

Durchgehender Reißverschluss | In der rechten Tasche befinden sich versteckte Öffnungen für Kopfhörerkabel | Innen angeraut | Doppelnähte | Strick-Bündchen | Keine Zugbänder an doppellagiger Kapuze



Farbe	Größen	1	ab 24	ab 240
Coloured	5/6 (S)-12/13 (XL)	21,14	17,50	16,68



**JH053K** | JH053J **Kids Varsity Zoodie**

80% Baumwolle / 20% Polyester

5/6 (S), 7/8 (M), 9/11 (L), 12/13 (XL)

280 g/m<sup>2</sup>

Just Hoods

Kapuzen-Sweat-Jacke mit einem durchgehendem, kontrastfarbigen Reißverschluss | Doppelnähte | Doppellagige Kapuze mit kontrastfarbiger Innenseite | Kängurutasche | Kleine versteckte Öffnung an der rechten Seitentasche für Kopfhörerkabel | Gerippte Bündchen und Saum | Keine Zugbänder - entsprechend der EU-Verordnungen



Farbe	Größen	1	ab 24	ab 240
Coloured	5/6 (S)-12/13 (XL)	24,04	19,90	18,98



**JH058K** | JH058J **Kids Heather Zoodie**

52% Baumwolle / 48% Polyester

5/6 (S), 7/8 (M), 9/11 (L), 12/13 (XL)

225 g/m<sup>2</sup>

Just Hoods

Leichte Kapuzen-Sweat-Jacke mit durchgehendem Reißverschluss aus Metall | Schmal geschnitten | Leichtes Material für weichen Griff | Doppelnähte | Doppellagige Kapuze | Keine Zugbänder - entsprechend der EU-Verordnungen | Kängurutasche | Kleine versteckte Öffnung an der rechten Seitentasche für Kopfhörerkabel | Gerippte Bündchen an Ärmel und Saum



Farbe	Größen	1	ab 24	ab 240
Coloured	5/6 (S)-12/13 (XL)	22,84	18,90	18,02





**F401K** | 62-035-0 **Kids Premium Hooded Sweat-Jacket**

70% Baumwolle / 30% Polyester  
**116, 128, 140, 152, 164**  
 280 g/m<sup>2</sup> Fruit of the Loom

Doppelte Kapuze ohne Kordelzug, entsprechend der europäischen Richtlinien für Kinderbekleidung | Single-Jersey Nackenband | Verdeckter Reißverschluss für bessere Bedruckbarkeit | Kängurutaschen | Bündchen aus Baumwolle/Elasthan Ripp

BLACK	HEATHER GREY	ROYAL BLUE
DEEP NAVY	RED	

Farbe	Größen	1	ab 24	ab 240
Coloured	116-164	22,74	20,32	18,70



**F457K** | 62-001-0 **Kids Premium Sweat Jacket**

70% Baumwolle / 30% Polyester  
**116, 128, 140, 152, 164**  
 280 g/m<sup>2</sup> Fruit of the Loom

Stehkragen mit Single-Jersey Nackenband | Verdeckter Reißverschluss für bessere Bedruckbarkeit | Kängurutaschen | Bündchen aus Baumwolle/Elasthan Ripp

BLACK	RED
DEEP NAVY	ROYAL BLUE

Farbe	Größen	1	ab 24	ab 240
Coloured	116-164	22,16	19,80	18,22



**BCWK682** | WK682 **Hooded Full Zip Sweat / Kids**

80% Baumwolle / 20% Polyester  
**3/4 (98/104), 5/6 (110/116), 7/8 (122/128), 9/11 (134/146), 12/14 (152/164)**  
 280 g/m<sup>2</sup> B&C

Perfect Sweat Technology: Qualitätsgewebe für optimale Bedruckbarkeit, Tragekomfort und Strapazierfähigkeit | Farblich abgestimmter und verdeckter Reißverschluss mit durchgehender Paspel für ganzflächige Veredelung | 3-teilige Kapuze mit integrierten Kopfhörerschlaufen | Kapuze mit Futter aus Single-Jersey und Twill-Band am Halsausschnitt | Zwei Taschen vorne, mit verstärkten Nähten | Innentasche rechts mit einer Öffnung für Kopfhörer Kabel | Flatlock-Steppnähte an Schulter und Armausschnitten für größere Stabilität | Bund unten und Ärmelbund in 1x1 Ripp-Strick mit Elasthan | Seitennähte

BLACK	NAVY	ROYAL BLUE
HEATHER GREY	RED	

Farbe	Größen	1	ab 20	ab 200
Coloured	3/4 (98/104)-12/14 (152/164)	23,50	21,98	20,78



**F401NK** | 62-045-0 **Kids Classic Hooded Sweat Jacket**

80% Baumwolle / 20% Polyester  
**116, 128, 140, 152, 164**  
 280 g/m<sup>2</sup> Fruit of the Loom

Doppelte Kapuze ohne Kordelzug, entsprechend der europäischen Richtlinien für Kinderbekleidung | Single-Jersey Nackenband | Zwei aufgesetzte Taschen | Verdeckter Reißverschluss für bessere Bedruckbarkeit | Bündchen aus Baumwolle/Lycra® Ripp | Belcoro® Garn

AZURE BLUE	FUCHSIA	ROYAL BLUE
BLACK	HEATHER GREY	
DEEP NAVY	RED	

Farbe	Größen	1	ab 24	ab 240
Coloured	116-164	18,42	16,46	15,16



**F457NK** | 62-005-0 **Kids Classic Sweat Jacket**

80% Baumwolle / 20% Polyester  
**116, 128, 140, 152, 164**  
 280 g/m<sup>2</sup> Fruit of the Loom

Stehkragen mit Single-Jersey Nackenband | Kängurutaschen | Verdeckter Reißverschluss für bessere Bedruckbarkeit | Bündchen aus Baumwolle/Lycra® rib | Belcoro® Garn

BLACK	RED
DEEP NAVY	ROYAL BLUE

Farbe	Größen	1	ab 24	ab 240
Coloured	116-164	19,20	17,14	15,78



**G18600K** | 18600B **Heavy Blend™ Youth Full Zip Hooded Sweatshirt**

50% Baumwolle / 50% Polyester  
**XS (104/110), S (116/128), M (140/152), L (164), XL (176)**  
 White 265 g/m<sup>2</sup>, Coloured 279 g/m<sup>2</sup> Gildan

Abgedeckter Reißverschluss | Set-In-Ärmel | Doppelnähte | Strick-Bündchen | Kein Zugband in Kapuze | Durch eine Vierteldrehung des Schlauchs bei der Verarbeitung wird eine Mittelfalte im Shirt vermieden

BLACK	RED
DARK HEATHER	ROYAL
LIGHT PINK	SPORT GREY (HEATHER)
NAVY	

Farbe	Größen	1	ab 24	ab 240
Coloured	XS (104/110)-XL (176)	21,14	17,10	16,08

# KINDER (FLEECE)



**NEW**

**390**

Stedman®

Active

**S5970** | ST5970 **Active Knit Fleece Jacket for children**

100% Polyester  
**S (122/128), M (134/140), L (146/152), XL (158/164)**  
 280 g/m<sup>2</sup> Stedman®

Warmes, elastisches und strapazierfähiges Material mit hochwertiger Strick-Optik | Kontrastfarbenedes Fischgrät-Nackenband | Kontrastfarbene Polyesterband-Einfassung an Ärmelbündchen und Saum | Angeraute Innenseite | Kontrastfarbener Reißverschluss mit Stoff-Schiebergriff | Zwei Seitentaschen mit kontrastfarbenem Reißverschluss mit Stoff-Schiebergriff | Gestrickte Oberfläche | Pflegeetikett in der Seitennaht | Kleines Größenetikett im Nacken | Seitennähte | Regular Fit | Textilien frei von Schadstoffen nach ÖKO-TEX Standard 100 | Ethisch verantwortungsvoll produziert gemäß WRAP-Richtlinien



Stedman®

**391**

Active

**S5180K** | ST5180 **Active Teddy Fleece Jacket for children**

100% Polyester  
**S (122/128), M (134/140), L (146/152), XL (158/164)**  
 400 g/m<sup>2</sup> Stedman®

Teddy-Fleece | Kontrastfarbenedes Teddy-Fleece innen | Stehkragen | Zwei Taschen | Nackenband | Microfleece mit Antipilling-Behandlung | Reißverschluss mit Windschutzleiste | Kontrastfarbene Polyesterband-Einfassungen | Kleines Größenetikett im Nacken | Pflegeetikett in der Seitennaht | Seitennähte | Waschbar bis 40 °C | Regular Fit | Textilien frei von Schadstoffen nach ÖKO-TEX® Standard 100 | Ethisch verantwortungsvoll produziert gemäß WRAP-Richtlinien



Stedman®

**369**

Active

**S5170K** | ST5170 **Active Fleece Jacket for children**

100% Polyester  
**S (122/128), M (134/140), L (146/152), XL (158/164)**  
 220 g/m<sup>2</sup> Stedman®

Warme und weiche Zwischenschicht mit großartiger Wärme-Isolation | Beidseitig angeraut | Rückseitige Halbmondpassse | Polyester-Twill-Nackenband | Ton-in-Ton-Reißverschluss mit Windschutzleiste | Atmungsaktiv | Zwei Taschen | Stehkragen | Seitennähte | Waschbar bis 40 °C | Regular Fit | Textilien frei von Schadstoffen nach ÖKO-TEX® Standard 100 | Ethisch verantwortungsvoll produziert gemäß WRAP-Richtlinien

BLUE MELANGE GREEN MELANGE

HAWAII BLUE KIWI GREEN

BLUE MIDNIGHT KIWI GREEN  
 HAWAII BLUE SCARLET RED

Farbe	Größen	1	ab 10	ab 100
Coloured	S (122/128)-XL (158/164)	24,58	21,52	20,12

Farbe	Größen	1	ab 10	ab 100
Coloured	S (122/128)-XL (158/164)	32,78	28,72	26,86

Farbe	Größen	1	ab 24	ab 240
Coloured	S (122/128)-XL (158/164)	16,10	14,08	13,16



FRUIT OF THE LOOM®

**383**

**F800K** | 62-511-0 **Kids Fleece Jacket**

100% Polyester  
**104, 116, 128, 140, 152, 164**  
 300 g/m<sup>2</sup> Fruit of the Loom

Stehender Kragen mit Fischgrät-Nackenband | Verdeckte Nähte | Gleichfarbige Reißverschlüsse an Vorderseite und Taschen | Ohne Kordelzug und Stopper, entsprechend den europäischen Richtlinien für Kinderbekleidung

BLACK DEEP NAVY ROYAL BLUE  
 BOTTLE GREEN RED

Farbe	Größen	1	ab 24	ab 240
Coloured	104-164	21,30	19,02	17,50



REGATTA PROFESSIONAL

**RG560** | TRF560 **Kids Brigade Fleece Jacket**

100% Polyester  
**98 (2 Jahre), 104 (3-4 Jahre), 116 (5-6 Jahre), 128 (7-8 Jahre), 140 (9-10 Jahre), 152 (11-12 Jahre), 164 (32'), 176 (34')**  
 210 g/m<sup>2</sup> Regatta

210er Microfleece aus Polyester | Leichtgewebetechnologie | Fleece-Bündchen | Zwei tief angesetzte Reißverschluss-Fleece-Taschen

BLACK CLASSIC RED ROYAL BLUE  
 BOTTLE GREEN DARK NAVY

Farbe	Größen	1	ab 20	ab 200
Coloured	98 (2 Jahre)-176 (34')	18,00	17,00	15,90



384

**RT36J** | R36J **Junior Active Fleece Jacket**

100% Polyester  
**XXS (3-4), XS (4-6), S (6-8), M (8-10)**  
 330 g/m<sup>2</sup> Result

Durchgehender Reißverschluss mit Result-Zipper | Dreiecke mit Reflektionsmaterial von 3M™ Scotchlite™ gemäß EN14682 | Elastische Ärmelbündchen und Saum mit verstellbarem Kordelzug | Athletischer Schnitt, elastische Passform, pflegeleicht | Zwei große Vordertaschen mit dekorativen Ziernähten | Antipilling-Ausrüstung

BLACK	NAVY	ROYAL
BURGUNDY	OXFORD GREY	
FOREST	RED	

Farbe	Größen	1	ab 20	ab 200
Coloured	XXS (3-4)-M (8-10)	19,80	17,90	17,20



384

**RT36Y** | R36Y **Youth Active Fleece Jacket**

100% Polyester  
**L(10-12), XL(12-14)**  
 330 g/m<sup>2</sup> Result

Durchgehender Reißverschluss mit Result-Zipper | Dreiecke mit Reflektionsmaterial von 3M™ Scotchlite™ gemäß EN14682 | Elastische Ärmelbündchen und Saum mit verstellbarem Kordelzug | Athletischer Schnitt, elastische Passform, pflegeleicht | Zwei große Vordertaschen mit dekorativen Ziernähten | Antipilling-Ausrüstung

BLACK	NAVY	ROYAL
BURGUNDY	OXFORD GREY	
FOREST	RED	

Farbe	Größen	1	ab 20	ab 200
Coloured	L (10-12)-XL (12-14)	19,80	17,90	17,20



366

**RT33J** | R33J **Junior Active Fleece Top**

100% Polyester  
**XXS (3-4), XS (4-6), S (6-8), M (8-10)**  
 330 g/m<sup>2</sup> Result

Half-Zip-Reißverschluss mit Result-Zipper | Lässiger Schnitt, elastische Passform, pflegeleicht | Zwei Seitentaschen mit Fleecedfutter | Antipilling-Ausrüstung, ohne Innenfutter | Dreiecke mit Reflektionsmaterial von 3M™ Scotchlite™ gemäß EN14682 | Elastische Ärmelbündchen und Saum mit verstellbarem Kordelzug

BLACK	RED
NAVY	ROYAL

Farbe	Größen	1	ab 20	ab 200
Coloured	XXS (3-4)-M (8-10)	18,90	17,00	16,30

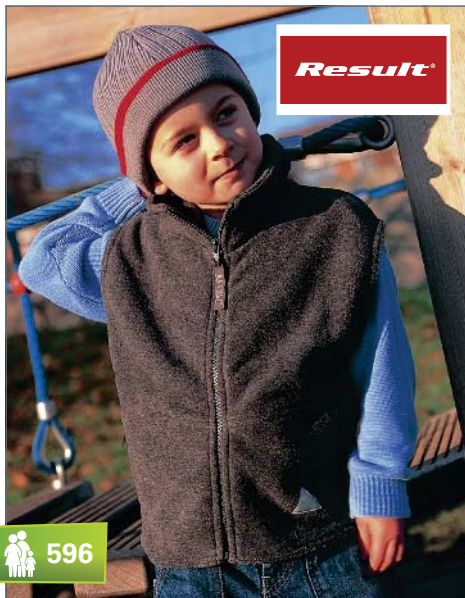

596

**RT37J** | R37J **Junior Polartherm™ Bodywarmer**

100% Polyester  
**XXS (3/4), XS (4/6), S (6/8), M (8/10)**  
 330 g/m<sup>2</sup> Result

Elastische Passform, robust, pflegeleicht | Durchgehender Reißverschluss an der Vorderseite | Antipilling | Dekorative Passe | Zwei geräumige Seitentaschen mit Baumwollfutter | Dreiecke mit Reflektionsmaterial von 3M™ Scotchlite™ | Kein Innenfutter

NAVY	RED
OXFORD GREY	ROYAL

Farbe	Größen	1	ab 20	ab 200
Coloured	XXS (3-4)-M (8-10)	18,30	16,50	15,80

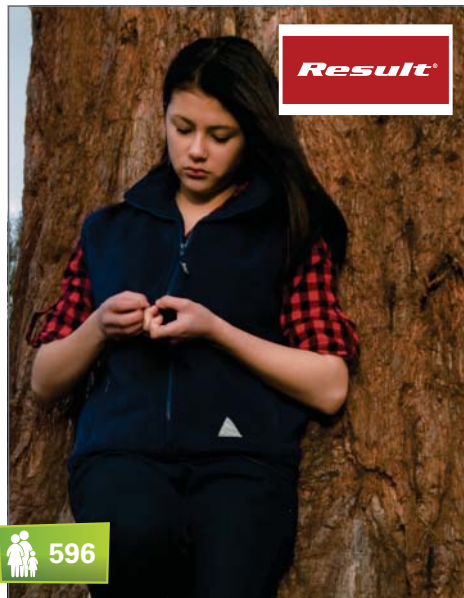

596

**RT37Y** | R37Y **Youth Polartherm™ Bodywarmer**

100% Polyester  
**L (10/12), XL (12/14)**  
 330 g/m<sup>2</sup> Result

Elastische Passform, robust, pflegeleicht | Durchgehender Reißverschluss an der Vorderseite | Antipilling | Dekorative Passe | Zwei geräumige Seitentaschen mit Baumwollfutter | Dreiecke mit Reflektionsmaterial von 3M™ Scotchlite™ | Kein Innenfutter

NAVY	RED
OXFORD GREY	ROYAL

Farbe	Größen	1	ab 20	ab 200
Coloured	L (10-12)-XL (12-14)	18,30	16,50	15,80

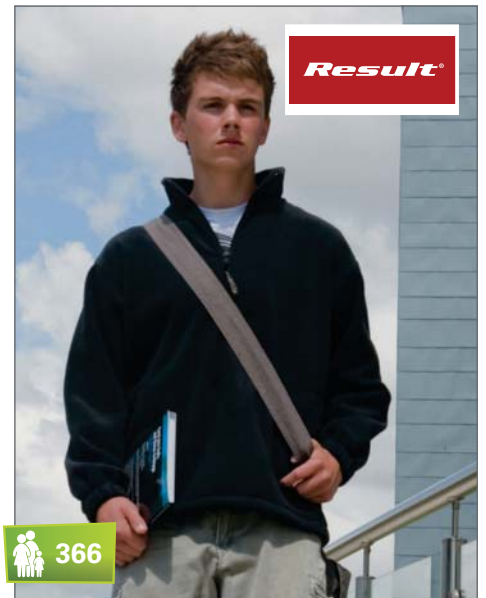

366

**RT33Y** | R33Y **Youth Active Fleece Top**

100% Polyester  
**L (10/12) XL (12/14)**  
 330 g/m<sup>2</sup> Result

Half-Zip-Reißverschluss mit Result-Zipper | Lässiger Schnitt, elastische Passform, pflegeleicht | Zwei Seitentaschen mit Fleecedfutter | Antipilling-Ausrüstung, ohne Innenfutter | Dreiecke mit Reflektionsmaterial von 3M™ Scotchlite™ gemäß EN14682 | Elastische Ärmelbündchen und Saum mit verstellbarem Kordelzug

BLACK	RED
NAVY	ROYAL

Farbe	Größen	1	ab 20	ab 200
Coloured	L (10-12)-XL (12-14)	18,90	17,00	16,30



371

**RT114J** | R114J **Junior Micron Fleece**

100% Polyester  
**XXS (96/104), XS (104/116), S (116/128), M (128/140)**  
 200 g/m<sup>2</sup> Result Core

Sehr leicht | Antipilling | Zwei Seitentaschen | Schnell trocknend | Durchgehender Reißverschluss

BLACK NAVY

Farbe	Größen	1	ab 25	ab 250
Coloured	XXS (3-4)-M (8-10)	15,50	13,90	13,50



371

**RT114Y** | R114Y **Youth Micron Fleece**

100% Polyester  
**L (140/152), XL (152/164)**  
 200 g/m<sup>2</sup> Result Core

Sehr leicht | Antipilling | Zwei Seitentaschen | Schnell trocknend | Durchgehender Reißverschluss

BLACK NAVY

Farbe	Größen	1	ab 25	ab 250
Coloured	L (10-12)-XL (12-14)	15,50	13,90	13,50



381

**L742K** | 00589 **Kids Fleecejacket North**

100% Polyester  
**4 Jahre (96/104), 6 Jahre (106/116), 8 Jahre (118/128), 10 Jahre (130/140), 12 Jahre (142/152), 14 Jahre (159)**  
 300 g/m<sup>2</sup> SOL'S

Kurz geschnitten | Antipilling-Fleece | Verstärktes Nackenband | Gefütterter Stehkragen | Gleichfarbige, eingearbeitete Reißverschlüsse | Zwei Reißverschluss-Taschen | Elastische Bündchen | Verstellbarer Kordelzug im Bund

BLACK FIR GREEN RED

BURGUNDY NAVY

Farbe	Größen	1	ab 25	ab 250
Coloured	4 Jahre (96/104)-14 Jahre (159)	18,40	15,70	15,30



366, 382, 593

**Z8700K** | R-870B-0 **Kinder Outdoor Fleece Jacke**

100% Polyester  
**104 (S), 116 (M), 128 (L), 140 (XL), 152 (XXL)**  
 320 g/m<sup>2</sup> Russell

Antipilling-Fleece | Das dichte und kompakte Fleece-Material sorgt für minimalen Wärmeverlust | Kadettkragen | Seitentaschen mit auf links eingenähten Reißverschlüssen | Modularer Schnitt für beste Passform

BLACK BRIGHT ROYAL CLASSIC RED FRENCH NAVY  
 BOTTLE GREEN BURGUNDY CONVOY GREY (SOLID)

Farbe	Größen	1	ab 24	ab 240
Coloured	104 (S)-152 (XXL)	23,96	21,30	20,24



366

**Z8740K** | R-874B-0 **Kinder Outdoor Fleece 1/4-Zip**

100% Polyester  
**104 (S), 116 (M), 128 (L), 140 (XL), 152 (XXL)**  
 320 g/m<sup>2</sup> Russell

Antipilling-Fleece | Das dichte und kompakte Fleece-Material sorgt für minimalen Wärmeverlust | Kadettkragen | Seitentaschen mit auf links eingenähten Reißverschlüssen, für beste Optik | 1/4-Reißverschluss | Modularer Schnitt für beste Passform

BLACK BRIGHT ROYAL CLASSIC RED FRENCH NAVY  
 BOTTLE GREEN BURGUNDY CONVOY GREY (SOLID)

Farbe	Größen	1	ab 24	ab 240
Coloured	104 (S)-152 (XXL)	20,26	18,02	17,12



407

GILDAN Heavy Blend™

**G18400K | 18400B Heavy Blend™ Youth Open Bottom Sweatpants**

50% Baumwolle / 50% Polyester

**S (116/128), M (140/152), L (164), XL (176)**

279 g/m²

Gildan

Differenzierter Schnitt für besseren Sitz | Doppelnahverarbeitung an den Beinabschlüssen | Offene Beinabschlüsse, kein Bündchen | Verdeckter elastischer Taillenbund



406

RUSSELL

**Z750K | R-750B-0 Kids Sweathose**

50% Baumwolle / 50% Polyester

**104 (S), 116 (M), 128 (L), 140 (XL), 152 (XXL)**

295 g/m²

Russell

Klassische Sweathose für Kinder | Gekämmte, ringgesponnene Baumwolle | Elastische Bund- und Beinabschlüsse | Ohne Zugband | Seitentaschen

BLACK NAVY RED SPORT GREY (HEATHER)

Farbe	Größen	1	ab 36	ab 360
Coloured	S (116/128)-XL (176)	13,50	10,94	10,28

BLACK BRIGHT ROYAL FRENCH NAVY BOTTLE GREEN BURGUNDY

Farbe	Größen	1	ab 36	ab 360
Coloured	104 (S)-152 (XXL)	16,10	14,32	13,62



NEW

537

JUST COOL BY AWDiS ALL WE DO IS

**JC086J | JC086J Kids Girls Cool Capri**

87% Polyester / 13% Elasthan

**XS (3/4), S (5/6), M (7/8), L (9/11)**

280 g/m²

Just Cool

3/4-Länge | Eigenes CoolFit Poly-Elasthanmaterial von AWDiS, passt sich dem Körper an und leitet Feuchtigkeit ab | Elastischer, glatter Bund | Verborgene, innenliegende Fronttasche | Flache Nähte für weniger Reizungen | Flache Nahtdetails | Namensschild | Heraustrennbares Etikett für einfaches Umlabeln | UV-Schutz mit UV-Schutzfaktor >30



402

JUST HOODS BY AWDiS ALL WE DO IS

**JH071K | JH071J Kids Jogpants**

80% Baumwolle / 20% Polyester

**5/6 (S), 7/8 (M), 9/11 (L), 12/13 (XL)**

280 g/m²

Just Hoods

Eine aufgesetzte Gesäßtasche | Elastischer Taillenbund | Innen angeraut | Kein Kordelzug - gem. aktuellem EU-Recht | Offene Beinabschlüsse | Seitentaschen



402

JUST HOODS BY AWDiS ALL WE DO IS

**JH072K | JH072J Kids Cuffed Jogpants**

80% Baumwolle / 20% Polyester

**5/6 (S), 7/8 (M), 9/11 (L), 12/13 (XL)**

280 g/m²

Just Hoods

Eine aufgesetzte Gesäßtasche | Elastischer Taillenbund (1x1 Ripp) | Innen angeraut | Keine Zugbänder - gem. aktuellem EU Recht | Beinabschlüsse mit Bündchen | Seitentaschen

BLACK

Farbe	Größen	1	ab 50	ab 500
Black	3/4 (XS)-12/13 (XL)	18,14	15,00	14,32

ARCTIC WHITE HOT PINK PURPLE FIRE RED JET BLACK SAPPHIRE BLUE HEATHER GREY NEW FRENCH NAVY

Farbe	Größen	1	ab 24	ab 240
Coloured	5/6 (S)-12/13 (XL)	18,00	14,90	14,22

HEATHER GREY JET BLACK NEW FRENCH NAVY

Farbe	Größen	1	ab 24	ab 240
Coloured	5/6 (S)-12/13 (XL)	18,00	14,90	14,22



401

**SM61** | SM061 **Kids Dance Pant**

96% Baumwolle / 4% Elasthan

4-6 Jahre (104-116), 7-9 Jahre (122-134), 10-12 Jahre (140-152)  
220 g/m<sup>2</sup> SF Minni

Bootcut-Fit | Elasthan-Anteil für gute Passform | Innen nicht angeraut | Gemäß Worldwide Responsible Accredited Production (WRAP) zertifizierte Herstellung

BLACK BRIGHT BLUE NAVY

Farbe	Größen	1	ab 36	ab 360
Coloured	4-6 Jahre-10-12 Jahre	18,60	15,30	14,68



NEW

398

**SM69** | SM069 **Kids Retro Shorts**

100% Baumwolle

5-6 Jahre (116), 7-8 Jahre (128), 9-10 Jahre (140), 11-12 Jahre (152)  
220 g/m<sup>2</sup> SF Minni

Entfernbares SF (Skniffit) Label | Retro-Look mit kontrastierenden Verstärkungen und breitem Tunnelzug | Elastischer Bund

BLACK/WHITE NAVY/WHITE RED/WHITE

Farbe	Größen	1	ab 72	ab 720
Coloured	5/6 Jahre-11/12 Jahre	9,14	7,50	7,22



399

**SM62** | SM062 **Kids Short**

96% Baumwolle / 4% Elasthan

5-6 Jahre (116), 7-8 Jahre (128), 9-10 Jahre (140), 11-12 Jahre (152)  
220 g/m<sup>2</sup> SF Minni

Modisch tiefgeschnittener Taillenbund mit hoher Elastizität und Zugband | Elasthan-Anteil für Formstabilität | Gemäß Worldwide Responsible Accredited Production (WRAP) zertifizierte Herstellung

BLACK

Farbe	Größen	1	ab 72	ab 720
Black	5/6 Jahre-11/12 Jahre	11,30	9,30	8,92



NEW

400

**SM64** | SM064 **Kids Leggings**

96% Baumwolle / 4% Elasthan

5-6 Jahre (116), 7-8 Jahre (128), 9-10 Jahre (140), 11-12 Jahre (152)  
190 g/m<sup>2</sup> SF Minni

Entfernbares SF (Skniffit) Label | Elastischer Bund | Körpernahe Passform | Zweinadelstich am Saum

BLACK

Farbe	Größen	1	ab 72	ab 720
Black	5/6 Jahre-11/12 Jahre	13,04	10,70	10,28



401

**SM423** | SM423 **Kids 3/4 Length Work Out Pant**

90% Baumwolle / 10% Elasthan

5-6 Jahre (116), 7-8 Jahre (128), 9-10 Jahre (140), 11-12 Jahre (152)  
200 g/m<sup>2</sup> SF Minni

Enge Passform | Tief sitzender, hoch elastischer Bund mit Kordel | Elasthan für Formbeständigkeit | ¾-Länge mit weichem, dehnbaren Ripp-Bund für Bewegungsfreiheit | Gemäß Worldwide Responsible Accredited Production (WRAP) zertifizierte Herstellung

BLACK

Farbe	Größen	1	ab 36	ab 360
Black	5/6 Jahre-11/12 Jahre	14,46	11,90	11,42



NEW

401

**SM425** | SM425 **Kids Slim Cuffed Jogger**

60% Baumwolle / 40% Polyester (Heather Grey: 75% Baumwolle / 20% Polyester / 5% Viskose)

5-6 Jahre (116), 7-8 Jahre (128), 9-10 Jahre (140), 11-12 Jahre (152)  
250 g/m<sup>2</sup> SF Minni

Entfernbares SF (Skniffit) Label | Bündchen und Saum gerippt, breiter Bund mit flachem Tunnelzug und genähten Ösen | Zwei gebogene Seitentaschen und eine aufgesetzte Gesäßtasche

BLACK HEATHER GREY NAVY

Farbe	Größen	1	ab 36	ab 360
Coloured	5/6 Jahre-11/12 Jahre	18,14	14,90	14,32



**NEW**

**397**

**F554K** | 64-007-0 **Kids Performance Short**

100% Polyester

**104, 116, 128, 140, 152, 164**

140 g/m<sup>2</sup>

Fruit of the Loom

100% Polyester, strukturiert für optimalen Feuchtigkeitstransport und schnelle Trocknung | Elastischer Taillenbund mit gleichfarbiger Kordel, entsprechend der europäischen Richtlinien für Kinderbekleidung

BLACK DEEP NAVY RED WHITE

Farbe	Größen	1	ab 36	ab 360
Coloured	104-164	9,22	8,24	7,60



**403**

**F480K** | 64-025-0 **Kids Premium Elasticated Cuff Jog Pants**

70% Baumwolle / 30% Polyester

**116, 128, 140, 152, 164**

280 g/m<sup>2</sup>

Fruit of the Loom

Elastischer Tunnelzug mit Kordel, entsprechend den europäischen Richtlinien für Kinderbekleidung | Seitentaschen | Elastische Bündchen

BLACK DEEP NAVY HEATHER GREY

Farbe	Größen	1	ab 36	ab 360
Coloured	116-164	14,00	12,50	11,50



**403**

**F480NK** | 64-051-0 **Kids Classic Elasticated Cuff Jog Pants**

80% Baumwolle / 20% Polyester

**116, 128, 140, 152, 164**

280 g/m<sup>2</sup>

Fruit of the Loom

Dehnbarer Taillenbund mit durchgehender Kordel, entsprechend den europäischen Richtlinien für Kinderbekleidung | Seitentaschen | Belcoro® Garn | Elastische Bündchen

BLACK DEEP NAVY HEATHER GREY NAVY

Farbe	Größen	1	ab 36	ab 360
Coloured	116-164	11,30	10,08	9,28



**403**

**F490K** | 64-005-0 **Kids Lightweight Open Hem Jog Pants**

80% Baumwolle / 20% Polyester

**116, 128, 140, 152, 164**

240 g/m<sup>2</sup>

Fruit of the Loom

Lightweight Jogginghose, unbrushed | Elastischer Bund mit Kordelzug, entsprechend der europäischen Richtlinien für Kinderbekleidung | Seitentaschen | Offener Beinabschluss | Belcoro® Garn

BLACK DEEP NAVY NAVY HEATHER GREY

Farbe	Größen	1	ab 24	ab 240
Coloured	116-164	10,48	9,36	8,62



**NEW**

399

**NE73331K | O73331 Kids Jumpsuit**

100% Baumwolle  
**104, 116, 128, 140, 152**  
 300 g/m<sup>2</sup>

Neutral

100% Fairtrade-Baumwolle | GOTS-zertifizierter Artikel | Gekämmte Bio-Baumwolle | Fleece mit gebürsteter Innenseite | Passender YKK-Reißverschluss | Doppelt gefütterte Kapuze | Elasthan/Lycra-Ripp an den Ärmel und am Saum

**BLACK** **NAVY** **SPORTS GREY**

Farbe	Größen	1	ab 20	ab 200
Coloured	104-152	54,06	46,34	44,42



**LW024 | LW024 Kids-Poncho**

100% Nylon  
**S/M (18-36 Monate), M/L (3-5 Jahre)**

Larkwood

Taffeta, 210T | Elastische Ärmelbündchen | Wasserabweisend | Fronttasche

**NAVY**

Farbe	Größen	1	ab 100	ab 1000
Navy	S/M (18-36 Monate)-M/L (3-5 Jahre)	10,34	8,50	8,16



**NH601 | HOLLY KIDS Holly Kids Skirt**

100% Baumwolle  
**3/4, 5/6, 7/8, 9/11, 12/14 Jahre**  
 165 g/m<sup>2</sup>

Nath

Rock aus halbgekämmter Baumwolle | Breiter, elastischer Taillenbund mit Kordelzug | Integrierte Hose | Abgesetzte Passe mit Ziernaht in Kontrastfarbe | Seitennähte | Medium Fit

**BUBBLEGUM/WHITE**

Farbe	Größen	1	ab 100	ab 1000
Coloured	3/4-12/14	5,08	4,72	4,12



**RT228J | R228J Junior Art Smock**

100% Polyester  
**XS (3-4), S (5-6), M (7-8)**

Result Core

150D Oxford Polyester mit Acryl Beschichtung | Ripp-Strick-Kragen | Klettverschluss Öffnung vorne | Elastische Ärmelbündchen | Zwei Klappentaschen | Name/Klassenschild

**RED** **ROYAL**

Farbe	Größen	1	ab 50	ab 500
Coloured	XS (3-4)-M (7-8)	10,80	9,70	9,30





**RT224J | R224J Junior Hooded Soft Shell Jacket**

Außen: 93% Polyester / 7% Elasthan, Innen: 100% Polyester

**XS (3-4), S (5-6), M (7-8), L (9-10)**

320 g/m<sup>2</sup> Result Core

3-lagiges, wasserdichtes Gewebe, Mittelschicht: TPU-wasserdichte (8.000 mm), atmungsaktive (1.000 g/m<sup>2</sup>/24h) und winddichte Membran | Windschutzleiste innen | Dekorative Ziernaht an Ärmeln und Kapuze | Durchgehender Front-Reißverschluss mit Kinnschutz | Vordertaschen | Modisch geschnittener, verlängerter Rücken | Reflektierende Elemente an Vorder- und Rückenteil | Weiches, extrem dehnfähiges Material und bequemer, aktiver Schnitt | Innenschicht aus Microfleece für zusätzliche Wärme | Passform Unisex

BLACK/GREY	PURPLE/GREY	ROYAL/NAVY
NAVY/ROYAL	RED/BLACK	VIVID GREEN/BLACK

Farbe	Größen	1	ab 10	ab 100
Coloured	XS (3-4)-L (9-10)	30,30	27,90	26,70



**RT224Y | R224Y Youth Hooded Soft Shell Jacket**

Außen: 93% Polyester / 7% Elasthan, Innen: 100% Polyester

**XL (11-12), XXL (13-14)**

320 g/m<sup>2</sup> Result Core

3-lagiges, wasserdichtes Gewebe, Mittelschicht: TPU-wasserdichte (8.000 mm), atmungsaktive (1.000 g/m<sup>2</sup>/24h) und winddichte Membran | Windschutzleiste innen | Dekorative Ziernaht an Ärmeln und Kapuze | Durchgehender Front-Reißverschluss mit Kinnschutz | Vordertaschen | Modisch geschnittener, verlängerter Rücken | Reflektierende Elemente an Vorder- und Rückenteil | Membran sorgt für Atmungsaktivität sowie, wasser- und winddichten Schutz | Innenschicht aus Microfleece für zusätzliche Wärme | Weiches, extrem dehnfähiges Material und bequemer, aktiver Schnitt | Passform Unisex

BLACK/GREY	PURPLE/GREY	ROYAL/NAVY
NAVY/ROYAL	RED/BLACK	VIVID GREEN/BLACK

Farbe	Größen	1	ab 10	ab 100
Coloured	XL (11-12)-XXL (13-14)	36,40	33,50	32,10



**L848K | 46603 Kids Hooded Softshell Jacke Replay**

94% Polyester / 6% Elasthan

**6 Jahre (106-116 cm), 8 Jahre (118-128 cm), 10 Jahre (130-140 cm), 12 Jahre (142-152 cm)**

340 g/m<sup>2</sup> SOL'S

Kapuze ohne Schnürzug | Material: Wasserdicht 8.000 mm | Atmungsaktiv: 1.000 g/m<sup>2</sup> | Verstellbare Klett-Bündchen | Brusttasche | Zwei Seitentaschen mit Reißverschluss

BLACK	PEPPER RED	ROYAL BLUE
-------	------------	------------

Farbe	Größen	1	ab 10	ab 100
Coloured	6 (106/116)-12 (142/152)	66,98	56,46	54,14



**BCJK969 | JK969 Hooded Softshell / Kids**

94% Polyester / 6% Elasthan

**5/6 (110/116), 7/8 (122/128), 9/10 (134/140), 11/12 (146/152), 13/14 (158/164)**

340 g/m<sup>2</sup> B&C

3-lagige Softshell-Jacke | Abnehmbare Balaclava-Kapuze | Durchgehender Reißverschluss mit Kinnschutz | Aufhänger an Kragen hinten | Etikett für Name und Klasse | Eingesetzte Ärmel | Einfacher Zugang zur Veredelung über Reißverschluss auf linker Brustseite | Durchgehende Schutzleiste vorne aus Shell-Material | Ärmelbund mit Klettverschlüssen und geprägtem Plastik-Zug | Verstellbarer Bund unten mit elastischem Kordelzug und Stoppern | Längeres Rückenteil | Zwei Außentaschen mit Reißverschluss

AZURE	BLACK	NAVY	RED
-------	-------	------	-----

Farbe	Größen	1	ab 10	ab 100
Coloured	5/6 (110/116)-13/14 (158/164)	49,42	45,32	43,58



644

**BCJK950** | JK950 **Jacket Sirocco / Kids**

100% Nylon

3/4 (98/104), 5/6 (110/116), 7/8 (122/128), 9/11 (134/146), 12/14 (152/164)

B&C

Durchgehender Reißverschluss mit Reißverschlusszug | Kapuze im Kragen integriert mit Klettverschlüssen | Falten und Verstauen der Jacke (K-Way-System) in einer Tasche mit 2-Wege-Reißverschluss | Verstellbarer Bund unten mit zwei Klettverschlüssen

ATOLL	GOLD	PURPLE	ROYAL BLUE
BLACK	NAVY	REAL GREEN	ULTRA YELLOW
BOTTLE GREEN	ORANGE	RED	WHITE

Farbe	Größen	1	ab 50	ab 500
Coloured	3/4 (98/104)-12/14 (152/164)	13,14	11,88	11,44



625

**RT121J** | R121J **Junior Classic Soft Shell**

Außen: 93% Polyester / 7% Elasthan, Mittelschicht: 100% Polyurethan, Innen: 100% Polyester  
**XS (3-4), S (5-6), M (7-8), L (9-10)**

320 g/m<sup>2</sup>

Result

Wasserdicht bis 8.000 mm, atmungsaktiv (1.000 g/m<sup>2</sup>/24h) und winddicht | Außenschicht: 93% Polyester und 7% Elasthan | Mittelschicht: wasserdichte, atmungsaktive und winddichte, thermoplastische Polyurethan-Membran | Innenschicht: Microfleece für noch mehr Wärme | 3-lagiger, wasserdichter Verbundstoff (320 g/m<sup>2</sup>) mit 8.000 mm | Komfortable Passform | Zwei Seitentaschen mit Reißverschluss, eine Brusttasche mit Reißverschluss, eine große Innentasche | Schnell trocknend

BLACK	NAVY	RED	ROYAL
-------	------	-----	-------

Farbe	Größen	1	ab 20	ab 200
Coloured	XS (3-4)-L (9-10)	37,90	35,00	33,60

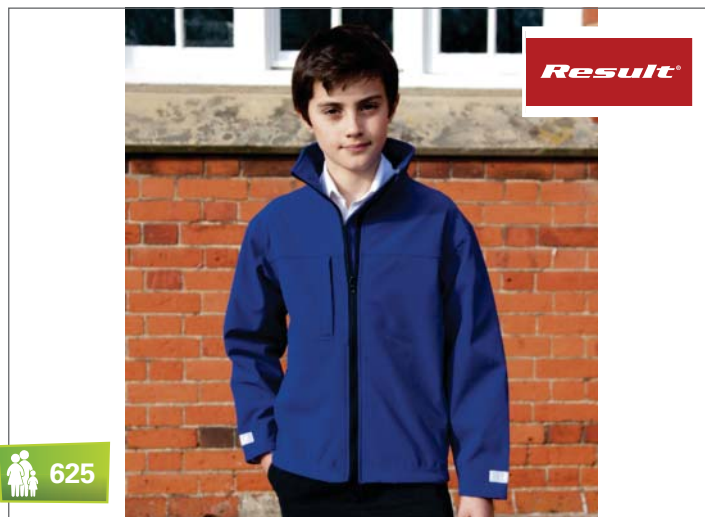

625

**RT121Y** | R121Y **Youth Classic Soft Shell**

Außen: 93% Polyester / 7% Elasthan, Mittelschicht: 100% Polyurethan, Innen: 100% Polyester  
**XL (11-12), XXL (13-14)**

320 g/m<sup>2</sup>

Result

Wasserdicht bis 8.000 mm, atmungsaktiv (1.000 g/m<sup>2</sup>/24h) und winddicht | Außenschicht: 93% Polyester und 7% Elasthan | Mittelschicht: wasserdichte, atmungsaktive und winddichte, thermoplastische Polyurethan-Membran | Innenschicht: Microfleece für noch mehr Wärme | 3-lagiger, wasserdichter Verbundstoff (320 g/m<sup>2</sup>) mit 8.000 mm | Weiches, sportliches, dehnfähiges Material | Schnell trocknend | Komfortable Passform | Dekorative Passe an Vorderseite und Rückseite | Durchgehender YKK-Reißverschluss an der Vorderseite mit Windbremse an der Innenseite | Zwei Seitentaschen mit Reißverschluss, eine Brusttasche mit Reißverschluss, eine große Innentasche | Handy-Innentasche | Anpassbare Ärmelaufschläge mit Klettverschluss und Besatz aus reflektierendem Material | Besatz aus reflektierendem Material

BLACK	NAVY	RED	ROYAL
-------	------	-----	-------

Farbe	Größen	1	ab 20	ab 200
Coloured	XL (11-12)-XXL (13-14)	41,00	37,80	36,30



REGATTA  
PROFESSIONAL

679

**RG452** | TRW452 **Kids Squad Jacket**

100% Polyester

104 (3-4 Jahre), 116 (5-6 Jahre), 128 (7-8 Jahre), 140 (9-10 Jahre), 152 (11-12 Jahre), 164 (32'), 176 (34')

195 g/m<sup>2</sup> Regatta

Wasserdichtes Hydrafort-5.000-Polyester-Gewebe (dicht bis 5.000 mm Wassersäule) | 220er Symmetry-Fleece mit Antipilling-Ausstattung | Polyamidgefütterte Ärmel mit "Thermo-Guard"-Kälteschutz-Ausstattung | Winddichtes Material | Verschweißte Nähte | Fleecegefütterter Kragen | Integrierte Kapuze | Elastische Bündchen | Zwei tief angesetzte Reißverschluss-Taschen | Namensetikett im Innenfutter (bei allen Größen) | Reflektierende Paspel vorne und hinten | Sturmklappe mit Klettverschluss | Verdeckter Reißverschluss-Zugang zum Veredeln

BLACK	BURGUNDY	NAVY
BOTTLE GREEN	CLASSIC RED	ROYAL BLUE

Farbe	Größen	1	ab 16	ab 160
Coloured	104 (3-4 Jahre)-176 (34')	39,90	37,90	35,50



REGATTA  
PROFESSIONAL

676

**RG418** | TRW418 **Kids Dover Jacket**

100% Polyester

104 (3-4 Jahre), 116 (5-6 Jahre), 128 (7-8 Jahre), 140 (9-10 Jahre), 152 (11-12 Jahre), 164 (32'), 176 (34'), 188 (36')

195 g/m<sup>2</sup> Regatta

Druckknopf-Wetterleiste mit Klettverschluss | Verschweißte Nähte | Elastische Bündchen | Wasser- und winddichtes Hydrafort-5.000-Polyestergewebe (5.000 mm) | Thermoguard-Kälteschutz-Ausstattung | Fleecegefütterter Kragen | Integrierte Kapuze | Innenfutter aus 250er Symmetry-Fleece mit Antipilling-Ausstattung | Reflektor-Paspelierungen an Taschen und Rücken-Saum | Innentasche und zwei tief angesetzte Reißverschluss-Taschen | Namensetikett im Innenfutter bei allen Größen | Polyamidgefütterte Ärmel | Verdeckter Reißverschluss-Zugang zum Innenfutter für nachträgliches Besticken

BLACK/ASH (HEATHER)	CLASSIC RED/NAVY	NAVY/NAVY
BURGUNDY/BURGUNDY	DARK GREEN/DARK GREEN	ROYAL BLUE/NAVY

Farbe	Größen	1	ab 16	ab 160
Coloured	104 (3-4 Jahre)-188 (36')	43,00	39,00	36,40



SOL'S  
the Fair Spirit

646

**L889K** | 32300 **Kids Windbreaker Surf**

100% Nylon

5/6 Jahre (105-116 cm), 7/8 Jahre (117-128 cm), 9/11 Jahre (129-141 cm), 12/14 Jahre (142-164 cm), 15/16 Jahre (165-176 cm)

SOL'S

Nylon 210T | Stehkragen mit Druckknopf | Faltkapuze mit Tunnelzug im Kragen | Zwei Außentaschen mit Reißverschluss | Bund mit gesicherter Innenkordel | Jacke in der Tasche faltbar und mit Gummizug um die Taille zu tragen | Zwei Lüftungssösen unter den Achseln

BLACK	GOLD	ORANGE	ROYAL BLUE
FOREST GREEN	NAVY	RED	

Farbe	Größen	1	ab 50	ab 500
Coloured	5/6 (105-116cm)-15/16 (165-176cm)	13,22	11,28	10,98



REGATTA  
PROFESSIONAL

**RG376** | TRA376 **Classic School Jacket**

100% Polyester

92 (2 Jahre), 104 (3-4 Jahre), 116 (5-6 Jahre), 128 (7-8 Jahre), 140 (9-10 Jahre), 152(11-12 Jahre), 164 (32'), 176 (34')

200 g/m<sup>2</sup> Regatta

Wasserdichtes, gepeachtes Hydrafort-5.000-Polyester-Gewebe (5.000 mm) | Polyester-Taft-Futter am Körper | Winddichtes Material | Thermo-Guard-Kälteschutz-Ausstattung | Verschweißte Nähte | Reflektierende Sicherheitsdetails an den Schulternähten | Dreieckiges, reflektierendes Sicherheitsdetail | Integrierte Kapuze | Sturmklappe mit Klettverschluss | Verstellbare Bündchen | Zwei tief angesetzte Reißverschluss-Taschen | Namensetikett im Innenfutter bis Kindergröße 7/8 Jahre (EU 128) | Verdeckter Reißverschluss-Zugang zum Veredeln | Isolierung: 120 g/m<sup>2</sup>

BLACK	BURGUNDY	NAVY	VIBRANT PURPLE
BOTTLE GREEN	CLASSIC RED	ROYAL BLUE	

Farbe	Größen	1	ab 16	ab 160
Coloured	92 (2 Jahre)-176 (34')	35,50	33,50	32,30

# KINDER (JACKETS)



## RT150J | R150J Junior Rugged Stuff Long Coat

Außen: 100% Polyester, Futter: 100% Polyester  
XS (3-4), S (5-6), M (7-8), L (9-10)

Result

Winddicht und wasserdicht (2.000 mm) | Außen: 270 g/m<sup>2</sup> 100% Polyester | Elastische Bündchen | Futter: 280 g/m<sup>2</sup> Active Fleece von RESULT® 100% Polyester | Handy-Innentasche (ab Größe L) | Perlmuttfarben schillerndes, reflektierendes Warnschild (untere Rückseite) mit Reflektionsmaterial von 3M™ Scotchlite™ | Stabiler Aufhänger | Schlaufen und zwei Innentaschen | Doppelt gesteppte, versiegelte Nähte (stark gegen extreme Beanspruchung in der Schule) | Extrem robust, spielplatzgeprüft

BLACK	BURGUNDY	RED
BOTTLE	NAVY	ROYAL

Farbe	Größen	1	ab 10	ab 100
Coloured	XS (3-4)-L (9-10)	49,80	45,90	44,00



## RT150Y | R150Y Youth Rugged Stuff Long Coat

Außen: 100% Polyester, Futter: 100% Polyester  
XL (11-12), XXL (13-14)

Result

Winddicht und wasserdicht (2.000 mm) | Außen: 270 g/m<sup>2</sup> 100% Polyester | Futter: 280g/m<sup>2</sup> Active Fleece von RESULT® 100% Polyester | Verdeckte Kapuze im Kragen mit Klettverschluss zur Einstellung der Größe | Zwei geräumige Vordertaschen mit reflektierenden Schlaufen und zwei Innentaschen | Doppelt gesteppte, versiegelte Nähte (stark gegen extreme Beanspruchung in der Schule) | Extrem robust, spielplatzgeprüft | Stabiler Aufhänger | Aufnäher am Kragen zur Beschriftung

BLACK	BURGUNDY	RED
BOTTLE	NAVY	ROYAL

Farbe	Größen	1	ab 10	ab 100
Coloured	XL (11-12)-XXL (13-14)	53,90	49,90	47,80



## RT207J | R207J Junior Winter Parka

100% Polyester  
XS (3-4), S (5-6), M (7-8), L (9-10)

Result Core

Saum mit verstellbarem Kordelzug (gemäß EN14682) | Versteckte, 3-teilige Kapuze im Kragen | Wasserdicht bis 2.000 mm und winddicht, schnell trocknend | Zwei Fronttaschen (links mit Namensschild) | Wasserdichte, verschweißte Nähte | Mit Fleece gefütterte Taschen | Elastische Ärmelbündchen | Reflektorelemente an den Ärmeln und im unteren Rückenbereich | Außen: 100% Storm-Dri Polyester Pongee mit PU-Beschichtung/ Futter: 160 g/m<sup>2</sup> Polyester Wattierung | Graues Innenfutter

BLACK	BURGUNDY	RED
BOTTLE	NAVY	ROYAL

Farbe	Größen	1	ab 10	ab 100
Coloured	XS (3-4)-L (9-10)	34,60	31,90	30,60

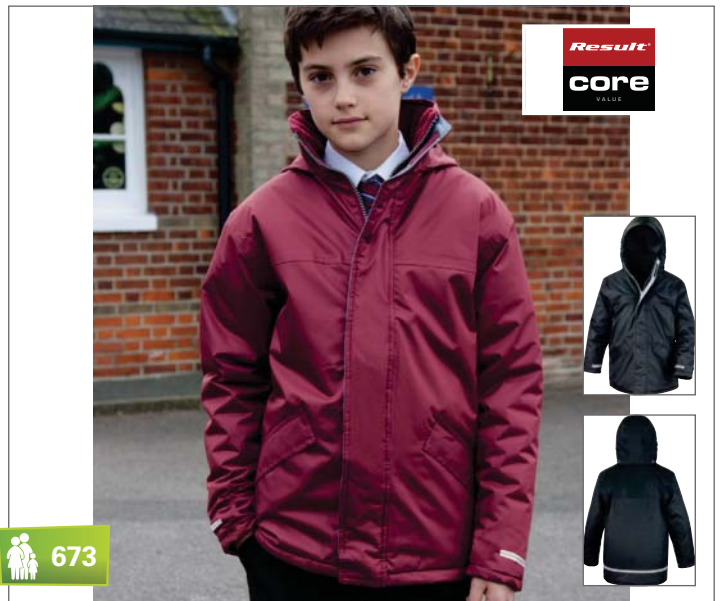

## RT207Y | R207Y Youth Winter Parka

100% Polyester  
XL (11-12), XXL (13/14)

Result Core

Saum mit verstellbarem Kordelzug (gemäß EN14682) | Versteckte, 3-teilige Kapuze im Kragen | Wasserdicht bis 2.000 mm und winddicht, schnell trocknend | Zwei Fronttaschen (links mit Namensschild) | Wasserdichte, verschweißte Nähte | Durchgehender Reißverschluss | Mit Fleece gefütterte Taschen | Elastische Ärmelbündchen | Reflektorelemente an den Ärmeln und im unteren Rückenbereich | Außen: 100% Storm-Dri Polyester-Pongee mit PU-Beschichtung / Futter: 160 g/m<sup>2</sup> Wattierung

BLACK	BURGUNDY	RED
BOTTLE	NAVY	ROYAL

Farbe	Größen	1	ab 10	ab 100
Coloured	XL (11-12)-XXL (13-14)	41,10	37,90	36,40

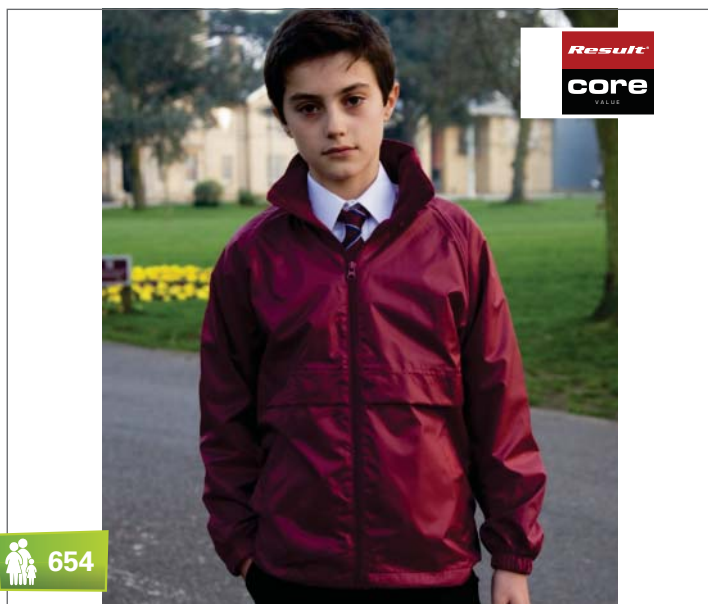

**RT203J | R203J Junior DWL (Dri-Warm & Lite) Jacket**

100% Polyester

**XS (3-4), S (5-6), M (7-8), L (9-10)**

Result Core

Voll versiegelte Nähte | Durchgehender 5 mm Spiral-Reißverschluss aus Nylon an der Vorderseite | Seitentaschen mit Rückhalteleisten | Einschlagbare, wasserdichte Kapuze | Sicherheitsband unten an der Rückseite | Elastische Bündchen | Wasserdicht bis 2.000 mm | StromDri 210T Polyester mit Polyurethan-Beschichtung

BLACK	BURGUNDY	RED
BOTTLE	NAVY	ROYAL

Farbe	Größen	1	ab 20	ab 200
Coloured	XS (3-4)-L (9-10)	25,00	23,00	22,10



**RT203Y | R203Y Youth DWL (Dri-Warm & Lite) Jacket**

100% Polyester

**XL (11-12), XXL (13-14)**

Result Core

Voll versiegelte Nähte | Durchgehender 5 mm Spiral-Reißverschluss aus Nylon an der Vorderseite | Seitentaschen mit Rückhalteleisten | Einschlagbare, wasserdichte Kapuze | Sicherheitsband unten an der Rückseite | Elastische Bündchen | Wasserdicht bis 2.000 mm | StromDri 210T Polyester mit Polyurethan-Beschichtung

BLACK	BURGUNDY	RED
BOTTLE	NAVY	ROYAL

Farbe	Größen	1	ab 20	ab 200
Coloured	XL (11-12)-XXL (13-14)	25,00	23,00	22,10

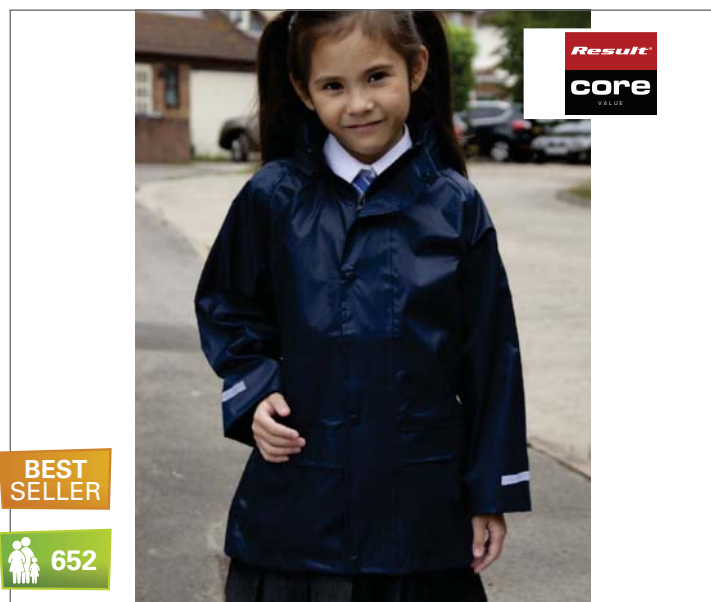

**RT227J | R227J Junior Stormdri Jacket**

100% Polyester

**XS (3-4), S (5-6), M (7-8), L (9-10), XL (11-12)**

Result Core

190T Stormdri Polyester mit PVC Beschichtung | Wasserdicht bis 2.000 mm | Winddicht | Komplett versiegelte Nähte | Integrierte, elastische Kapuze | Durchgehender Reißverschluss vorne | Windschutzleiste vorne mit Druckknopf | Zwei Vordertaschen | Verstellbarer Kordelzug im Bund | Belüftung mit Netzfutter am Rückenteil der Jacke | Elastische Ärmelbündchen | Reflektierende Streifen am Ärmelabschluss

BLACK	NAVY
-------	------

Farbe	Größen	1	ab 25	ab 250
Coloured	XS (3-4)-XL (11-12)	12,30	11,10	10,60



**RT88J | R88J Junior Ultra Padded Bodywarmer**

100% Polyester

**XXS (2-3), XS (3-4), S (5-6), M (7-8), L (9-10), XL (11-12)**

Result

Winddicht und wasserabweisend | Außen: 100% Polyester | Futter: 100% Polyester Active Fleece von RESULT® | Wärmeschutz: 100% Polyester 150 g/m² handgefütterte, gepolsterte Wattierung | Durchgehender Reißverschluss an der Vorderseite | Verdeckte Kapuze im Kragen mit Klettverschluss | Zwei angeschnittene Vordertaschen und eine Brusttasche | Reflektierender Aufhänger mit Reflektionsmaterial von 3M™ Scotchlite™ | Horizontal gesteppte Außenseite

NAVY	RED
------	-----

Farbe	Größen	1	ab 10	ab 100
Coloured	XXS (2-3)-XL (11-12)	34,60	31,90	30,60



648

**RT92J | R92J Kids Windcheater**

100% Nylon  
S (5-6), M (7-8), L (9-12), XL (11-12)

Result

Winddicht und wasserabweisend | 190T Nylon mit silberfarbener Polyacryl-Beschichtung innen | Sehr leichte Jacke mit verdeckter Kapuze im Kragen mit Klettverschluss | Durchgehender Reißverschluss an der Vorderseite | Zwei Vordertaschen | Elastische Bündchen | Saum mit verstellbarem Kordelzug (gemäß EN14682) | Sicherheitsdreiecke mit 3M™ Scotchlite™ Reflexmaterial | Gleichfarbige Tragetasche für einfache Aufbewahrung

NAVY	RED	ROYAL
------	-----	-------

Farbe	Größen	1	ab 50	ab 500
Coloured	S (5-6)-XL (11-12)	21,60	19,50	18,70



653

**RT155J | R155J Junior Waterproof 2000 Midweight Jacket**

Außen: 100% Polyester, Futter: 100% Polyester  
S (5-6), M (7-8), L (9-10)

Result

Wasserdicht (2.000 mm) und winddicht | Außen: 210T Ripstop StormDri 2000 Polyester mit PU-Beschichtung | Futter: 100% Polyester | Versiegelte Nähte | Reflektierender Paspelbesatz am unteren Rumpf | Anpassbare Ärmelaufschläge mit Klettverschluss | Einschlagbare Kapuze mit Innenfutter | Durchgehender Reißverschluss an der Vorderseite

BLACK	FOREST	ORANGE	ROYAL
BURGUNDY	NAVY	RED	

Farbe	Größen	1	ab 25	ab 250
Coloured	S (5-6)-L (9-10)	28,20	25,90	24,90

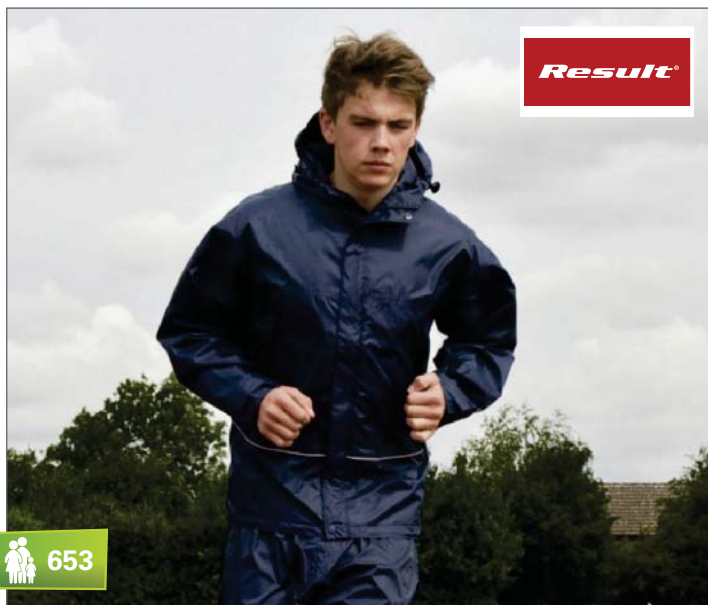

653

**RT155Y | R155Y Youth Waterproof 2000 Midweight Jacket**

Außen: 100% Polyester / Futter: 100% Polyester  
XL (11-12), XXL (13-14)

Result

Wasserdicht (2.000 mm), winddicht | Außen: 210T Ripstop 2000 Polyester | Futter: 100% Polyester | Versiegelte Nähte | Reflektierender Paspelbesatz am unteren Rumpf | Anpassbare Ärmelaufschläge mit Klettverschluss | Einschlagbare Kapuze mit Innenfutter | Durchgehender Reißverschluss an der Vorderseite | Zwei Seitentaschen mit Netzfutter und Reißverschluss

BLACK	FOREST	ORANGE	ROYAL
BURGUNDY	NAVY	RED	

Farbe	Größen	1	ab 25	ab 250
Coloured	XL (11-12)-XXL (13-14)	30,30	27,90	26,80



660

Result COLOUR

**RT160J | R160J Junior Reversible Stormstuff Jacket**

100% Polyester

XXS (2-3), XS (3-4), S (5-6), M (7-8), L (9-10)

Result

Wind- und wasserdichte (4.000 mm) Wendejacke | Antipilling-Fleece | Doppelt gesteppte, versiegelte Nähte (stark gegen extreme Beanspruchung in der Schule) | Verdeckte Kapuze im Kragen mit Klettverschluss | Durchgehender, beidseitiger Reißverschluss an der Vorderseite | Windbremse mit Knopfverschluss | Elastische Bündchen | Reflektierendes Sicherheitschild

XS (3-4), S (5-6), M (7-8), L (9-10)

PURPLE/PURPLE

XXS (2-3), XS (3-4), S (5-6), M (7-8), L (9-10)

BLACK/GREY    BROWN/BROWN    NAVY/NAVY    ROYAL/NAVY  
BOTTLE/BOTTLE    BURGUNDY/BURGUNDY    PURPLE/PURPLE    RED/NAVY

Farbe	Größen	1	ab 20	ab 200
Coloured	XXS (2-3)-L (9-10)	41,00	37,80	36,30

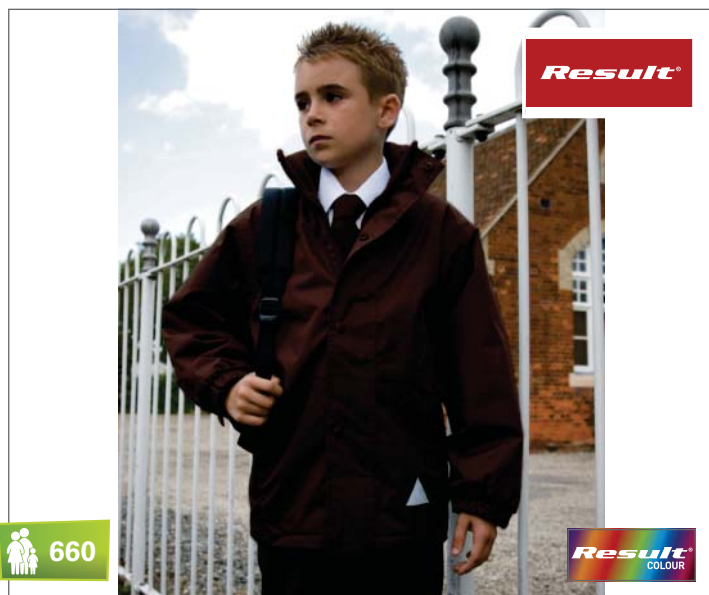

660

Result COLOUR

**RT160Y | R160Y Youth Reversible Stormstuff Jacket**

100% Polyester

XL (11/12), XXL (13/14)

Result

Wind- und wasserdichte (4.000 mm) Wendejacke | Antipilling-Fleece | Doppelt gesteppte, versiegelte Nähte (stark gegen extreme Beanspruchung in der Schule) | Verdeckte Kapuze im Kragen mit Klettverschluss | Durchgehender, beidseitiger Reißverschluss an der Vorderseite | Windbremse mit Knopfverschluss | Elastische Bündchen | Reflektierendes Sicherheitschild

BLACK/GREY    BROWN/BROWN    NAVY/NAVY    RED/NAVY  
BOTTLE/BOTTLE    BURGUNDY/BURGUNDY    PURPLE/PURPLE    ROYAL/NAVY

Farbe	Größen	1	ab 20	ab 200
Coloured	XL (11-12)-XXL (13-14)	42,30	39,00	37,40



651

urban OUTDOOR WEAR

**RT195J | R195J Junior Cheltenham Jacket**

100% Polyester

XS (3-4), S (5-6), M (7-8), L (9-10)

Result

Außen: 2x2 Diamantstepp 210T 100% Polyester Taffeta mit Polyacryl Beschichtung | Innen: 100% 4oz Polyester wattiert | Futter 190T Polyester Taffeta | Cord Innenkragen | Windschutzblende mit Druckknöpfen | Durchgehender Reißverschluss vorne | Reflektierender Streifen am Ärmelabschluss | Reflektierender, viereckiger Streifen auf der Rückenseite | Zwei aufgesetzte Seitentaschen mit Lasche und Druckknopf | Seitliche Lüftungsöffnungen | Wasserabweisend | Modisch geschnitten

BLACK    NAVY

Farbe	Größen	1	ab 10	ab 100
Coloured	XS (3-4)-L (9-10)	34,60	31,90	30,60

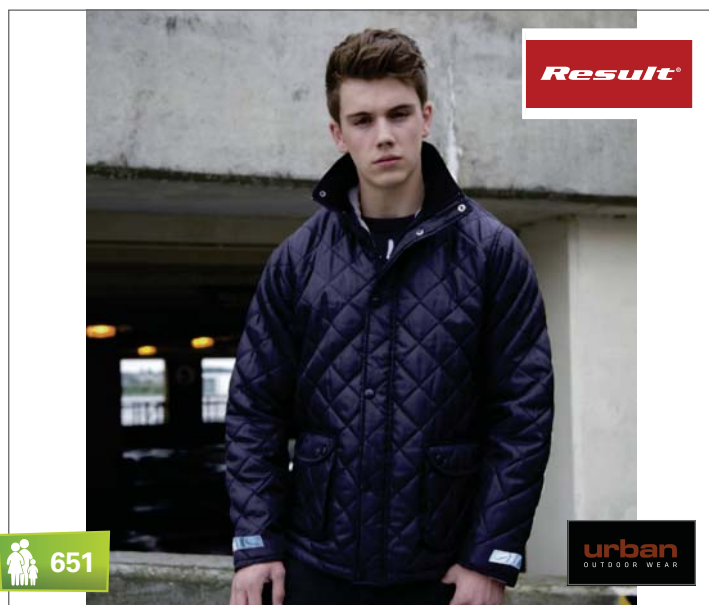

651

urban OUTDOOR WEAR

**RT195Y | R195Y Youth Cheltenham Jacket**

100% Polyester

XL (11-12)

Result

Außen: 2x2 Diamantstepp 210T 100% Polyester Taffeta mit Polyacryl Beschichtung | Innen: 100% 4oz Polyester wattiert | Futter 190T Polyester Taffeta | Cord Innenkragen | Windschutzblende mit Druckknöpfen | Durchgehender Reißverschluss vorne | Reflektierender Streifen am Ärmelabschluss | Reflektierender, viereckiger Streifen auf der Rückenseite | Zwei aufgesetzte Seitentaschen mit Lasche und Druckknopf | Seitliche Lüftungsöffnungen | Wasserabweisend | Modisch geschnitten

BLACK    NAVY

Farbe	Größen	1	ab 10	ab 100
Coloured	XL (11-12)	34,60	31,90	30,60



**NEW**

**AT508** | KDSF **Kid Start Five Cap**

100% Baumwolle

**One Size**

Atlantis

5-Panel-Cap | Strukturiertes Stirnpanel | Einheits-/ Kindergröße (52 cm) | Gebogener Schirm | Klettverschluss | Vier gestickte Luftlöcher | Sechs Ziernähte auf dem Schirm

BLACK	NAVY	ROYAL
ECRU	PINK	WHITE
LIGHT BLUE	RED	YELLOW

Farbe	Größen	1	ab 200	ab 2000
Coloured	One Size	2,66	2,22	2,06



**NEW**

**AT619** | BOAC **Boy Action Cap**

100% Baumwolle

**S/M, L/XL**

240 - 250 g/m<sup>2</sup>

Atlantis

6-Panel-Baseball-Cap | Garment Wash | Gestickte Luftlöcher | Frontpanel unstrukturiert | Gebogener Schirm | Verschluss mit Schnalle | Vier Ziernähte auf dem Schirm | Schweißband in Baumwolle

LIGHT BLUE	NAVY	PINK	RED
------------	------	------	-----

Farbe	Größen	1	ab 144	ab 1440
Coloured	S/M-L/XL	7,90	6,56	6,10



**NEW**

**AT406** | KISN **Kid Snap Back Cap**

100% Polyacryl, Schweißband: 35% Baumwolle / 65% Polyester |

**One Size**

Atlantis

5-Panel-Cap mit PVC-Schnallenverschluss | Einheits-/ Kindergröße (54cm) | Strukturiertes Stirnpanel | Gerader Mützenschirm | Sechs gestickte Luftlöcher | Sechs Ziernähte auf dem Schirm | Aufkleber auf dem Schirm

BLACK	NAVY	RED	ROYAL
-------	------	-----	-------

Farbe	Größen	1	ab 144	ab 1440
Coloured	One Size	6,46	5,38	5,00



**NEW**

**AT334** | KINO **Kid Nomad Cap**

60% Nylon / 40% Baumwolle

**One Size (54 cm)**

115 g/m<sup>2</sup>

Atlantis

6-Panel-Cap | Komplett geschlossen | Verschluss mit Kordelzug u. Kunststoff-Feststeller | Schweißband in Baumwolle | Nackenschutz | Frontpanel unstrukturiert | Gebogener Schirm

BEIGE	OLIVE
-------	-------

Farbe	Größen	1	ab 144	ab 1440
Coloured	One Size	8,96	7,44	6,92





882

**RH69J** | RC069J **Junior Legionnaires Cap**

100% Polyester

**One Size**

115 g/m<sup>2</sup> Result Headwear

Fünf Panels | Low Profile | Vorgebogener Schirm | Keine Vordernaht | Größeneinstellung mit Kordelzug | Nackenschutz

BOTTLE	NAVY	ROYAL
DESERT KHAKI	RED	

Farbe	Größen	1	ab 150	ab 1500
Coloured	One Size	7,60	6,50	6,30



882

**RH76J** | RC076J **Junior Fold Up Legionnaires Cap**

100% Baumwolle

**One Size**

225 g/m<sup>2</sup> Result Headwear

3-teiliger, klappbarer Schirm | Zwei Lüftungöffnungen an jeder Seite | Elastische Größeneinstellung für alle Kopfgrößen | Nackenschutz

BLACK	PINK	SKY
BOTTLE	RED	WHITE
NAVY	ROYAL	YELLOW

Farbe	Größen	1	ab 150	ab 1500
Coloured	One Size	7,30	5,90	5,70



BEST SELLER

833

**CB10B** | B10B **Junior Original 5-Panel Cap**

100% Baumwolle

**One Size**

Klettverschluss | Halbmond-Ausschnitt hinten | Twill | Ungebürstete Baumwolle

BLACK	CLASSIC PINK	GRAPHITE GREY	SKY BLUE
BOTTLE GREEN	CLASSIC RED	KELLY GREEN	SURF BLUE
BRIGHT RED	EMERALD	LIME GREEN	WHITE
BRIGHT ROYAL	FRENCH NAVY	ORANGE	YELLOW
BURGUNDY	FUCHSIA	PURPLE	

Farbe	Größen	1	ab 144	ab 1440
Coloured	One Size	3,30	2,98	2,78



**CB11B** | B11B **Junior Legionnaire Style Cap**

100% Baumwolle

**One Size**

6-Panel-Cap | Baumwoll-Twill | Ungebürstete Baumwolle | Nackenschutz | Elastische Größeneinstellung

BOTTLE GREEN	CLASSIC RED	WHITE
BRIGHT ROYAL	FRENCH NAVY	YELLOW
BURGUNDY	SKY BLUE	

Farbe	Größen	1	ab 144	ab 1440
Coloured	One Size	4,20	3,78	3,52



841

**RH24J** | RC024J **Junior Heavy Brushed Cotton Cap**

100% Baumwolle

**One Size**

350 g/m<sup>2</sup> Result Headwear

6-Panel-Cap | Ohne Innenfutter | Low Profile | Unverstärkte Vorderseiten | Vorgebogener Schild mit vier Steppnähten | Gestepte Öffnungen | Messingschnalle | Schwerer, gebürsteter Baumwoll-Drill

BLACK	PURPLE	WHITE
FOREST	RED	
NAVY	ROYAL	

Farbe	Größen	1	ab 150	ab 1500
Coloured	One Size	5,20	4,20	4,00



841

**RH63Y** | RC063Y **Youth Plush Cap**

100% Baumwolle

**One Size**

225 g/m<sup>2</sup> Result Headwear

6-Panel-Cap | Low Profile | Vorgebogener Schild mit vier Steppnähten | Aluminiumfarbige Öffnungen | Polierte Metallschnalle | Baumwoll-Drill mit Plüschveredelung

BLACK	NAVY	ROYAL
COOL GREY	RED	

Farbe	Größen	1	ab 150	ab 1500
Coloured	One Size	5,30	4,30	4,14



882

**RH70Y** | RC070Y **Youth Urban Trooper Lightweight Cap**

100% Baumwolle

**One Size**

190 g/m<sup>2</sup> Result Headwear

Vorgebogener, kurzer Schild mit vier Steppnähten | Klettverschluss | Baumwoll-Twill

DESERT KHAKI	NAVY	OLIVE MASH
--------------	------	------------

Farbe	Größen	1	ab 150	ab 1500
Coloured	One Size	4,60	3,70	3,56



841

**RH05J** | RC005J **Junior Cotton Cap**

100% Baumwolle

**One Size**

190 g/m<sup>2</sup> Result Headwear

5-Panel-Cap | Vorgebogener Schild mit drei Steppnähten | Aufklappbare verstärkte Vorderseite | Keine Mittelnaht | Gestepte Öffnungen | Klettverschluss | Baumwoll-Twill

BLACK	KELLY GREEN	ROYAL	YELLOW
BOTTLE	NAVY	SKY	
BURGUNDY	RED	WHITE	

Farbe	Größen	1	ab 150	ab 1500
Coloured	One Size	4,28	3,48	3,36



**RH18J** | RC018J **Junior Low Profile Cotton Cap**

100% Baumwolle

**One Size**

190 g/m<sup>2</sup> Result Headwear

6-Panel-Cap | Low Profile | Keine Vordernaht | Unverstärkte Vorderseite | Vorgebogener Schild mit sechs Steppnähten | Gestepte Öffnungen | Messingschnalle | Baumwoll-Twill

BLACK	JADE	ROYAL	YELLOW
BOTTLE	NAVY	SKY	
BURGUNDY	RED	WHITE	

Farbe	Größen	1	ab 150	ab 1500
Coloured	One Size	4,70	3,80	3,64



886

**JC090J | JC090J Kids Cool Cap**

100% Polyester

One Size

Just Cool

6-Panel-Cap | Verstellbarer Klettverschluss im Nacken | Just Cool's Neoteric TM-Material, feuchtigkeitsregulierend | Beschichtetes Material zur einfachen Veredelung | Leichtes Gewebe | Durchmesser ca. 16 cm | Schweißband innen

ARCTICWHITE	ELECTRIC PINK	HOT PINK	ROYAL BLUE
BOTTLE GREEN	ELECTRIC YELLOW	JET BLACK	SAPPHIRE BLUE
BURGUNDY	FIRE RED	KELLY GREEN	SKY BLUE
ELECTRIC ORANGE	FRENCH NAVY	PURPLE	

Farbe	Größen	1	ab 150	ab 1500
Coloured	One Size	6,40	5,30	5,06

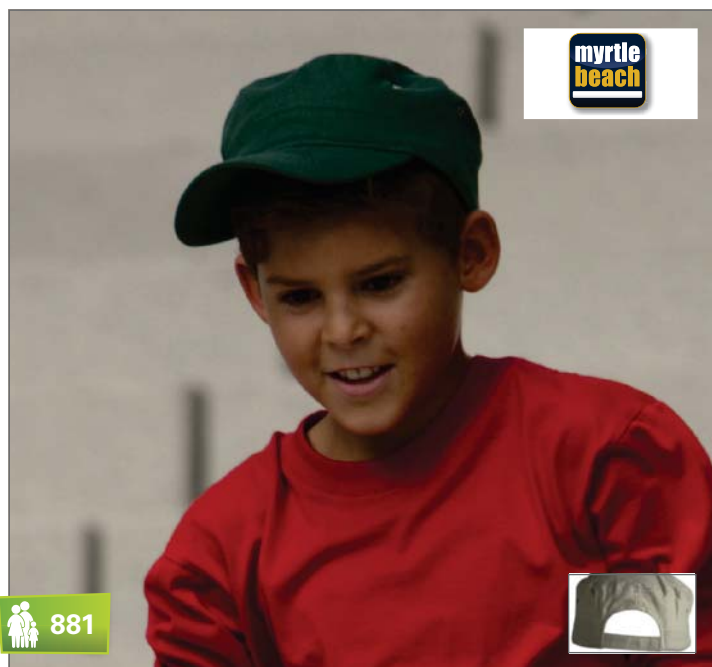

881

**MB7018 | MB7018 Military Cap for Kids**

100% Baumwolle

One Size

myrtle beach

Trendige Cap im Military-Stil aus robuster Baumwolle | Klettverschluss | Vier seitlich angeordnete Metall-Ösen | Gefüttertes Baumwollschweißband

ANTHRACITE	DARK GREEN	NAVY	RED
BLACK	DARK GREY	OLIVE	WHITE
DARK BROWN	KHAKI	ORANGE	

Farbe	Größen	1	ab 144	ab 1440
Coloured	One Size	7,00	6,20	5,80



BEST SELLER

836, 837

**LC88111 | 88111 Kids Cap Sunny**

100% Baumwolle

One Size

SOL'S

Leichte gebürstete Baumwolle | Fünf Segmente | Gestickte Luftlöcher | Größenverstellung durch Klettverschluss | Kopfumfang ca. 55 cm | Schirm vorgeformt

APPLE GREEN	FUCHSIA	PINK	SKY BLUE
BLACK	GOLD	RED	WHITE
FRENCH NAVY	ORANGE	ROYAL BLUE	

Farbe	Größen	1	ab 100	ab 1000
Coloured	One Size	2,40	2,06	2,00



837

**MB7010** | MB7010 **5-Panel Kids' Cap**

100% Baumwolle

One Size

myrtle beach

Schwere, gebürstete Baumwolle | Klettverschluss | Vier gestickte Luftlöcher | Sechs Ziernähte am Schild | Stirnanliegend | Gefüttertes Satinschweißband | Größe ab vier Jahre | Das Cap in Gold Yellow/Royal/Navy hat zusätzlich noch ein rotes Panel

AQUA	GOLD YELLOW	PINK
BLACK	GOLD YELLOW/ROYAL/RED/NAVY	ROYAL
BURGUNDY	GREEN	SIGNAL RED
DARK BROWN	LIGHT GREY	TURQUOISE
DARK GREEN	LIME GREEN	WHITE
DARK GREY	NAVY	YELLOW
DARK KHAKI	ORANGE	

Farbe	Größen	1	ab 144	ab 1440
Coloured	One Size	5,40	4,80	4,50



852

**C1750** | Kids Brushed Cap

100% Baumwolle

One Size

5-Panel-Cap | Gebürstete Baumwolle | Klettverschluss | Gestickte Luftlöcher | 2-farbige Ausführung mit Sandwich-Einfassung

BLACK	LIGHT BLUE	PURPLE
BLACK/NATURAL	LIME GREEN	RED
BOTTLE GREEN	NATURAL	RED/NATURAL
BOTTLE GREEN/NATURAL	NAVY	ROYAL BLUE
BROWN	NAVY/NATURAL	WHITE
GREY	ORANGE	YELLOW
KHAKI	PINK	

Farbe	Größen	1	ab 200	ab 2000
Coloured	One Size	3,50	2,92	2,70



**C506** | Kinder Sportmütze

100% Baumwolle

One Size

Gebürstete Baumwolle | Gummizug auf der Rückseite | Ziernähte | Fünf Segmente

BLACK	ORANGE	WHITE
KHAKI	RED	YELLOW
NAVY	ROYAL BLUE	

Farbe	Größen	1	ab 200	ab 2000
Coloured	One Size	2,54	2,12	1,94



830

**C541K** | Original Cap für Kinder

100% Baumwolle

One Size

5-Panel-Cap | Gebogener Schild | Verstellbarer Verschluss mit Metallschnalle | Kopfumfang ca. 48-58 cm

BLACK	RED	YELLOW
GREEN	ROYAL BLUE	
NAVY BLUE	WHITE	

Farbe	Größen	1	ab 150	ab 1500
Coloured	One Size	3,48	2,96	2,76



831

**C615K** | Kinder-6-Panel Low Profile Cap

100% Baumwolle

One Size

6-Panel-Cap | Gebürstete Baumwolle | Gebogener Schirm und verstellbarer Verschluss mit Metallschnalle

BLACK	RED	WHITE
NAVY BLUE	ROYAL BLUE	

Farbe	Größen	1	ab 150	ab 1500
Coloured	One Size	3,78	3,20	3,00



**NEW**

**AT513 | KIRA Kid Racing Cap**

65% Polyester / 35% Baumwolle

**One Size (52 cm)**

180 g/m<sup>2</sup>

Atlantis

5-Panel-Cap | Mit Einsätzen | Frontpanel strukturiert | Vorgebogener Schirm | Verschluss mit Klettband | Gestickte Luftlöcher | Schweißband: 65% Polyester, 35% Baumwolle | Piping

LIGHT BLUE/WHITE   NAVY/LIGHT BLUE   PINK/WHITE   YELLOW/ORANGE

Farbe	Größen	1	ab 144	ab 1440
Coloured	One Size	5,46	4,54	4,22



**NEW**

**AT617 | KIDS Kid Star Cap**

100% Baumwolle, Schweißband: 65% Polyester / 35% Baumwolle

**One Size**

240 - 250 g/m<sup>2</sup>

Atlantis

6-Panel-Cap mit Kontrastfarbe | Mit Einsätzen | Einheitsgröße (54 cm) | Piping | Lüftungs-Ösen | Frontpanel strukturiert | Vorgebogener Schirm | Verschluss mit Klettband

ECRU/RED   NAVY/LIGHT BLUE   RED/NAVY   YELLOW/WHITE  
LIGHT BLUE/NAVY   PINK/WHITE   ROYAL/WHITE

Farbe	Größen	1	ab 144	ab 1440
Coloured	One Size	6,38	5,30	4,92



**874**

**CB645B | B645B Junior Vintage Snapback Trucker**

100% Polyester

**One Size**

Beechfield

Größenverstellbarer Kunststoff-Verschluss | Frontpanel und Scheitelpunkt gepolstert | Geeignet für Druck und Stick

BLACK/WHITE   FRENCH NAVY/WHITE   ORANGE/WHITE  
BRIGHT ROYAL/WHITE   FUCHSIA/WHITE   SKY BLUE/WHITE  
CLASSIC RED/WHITE   LIME GREEN/WHITE   SUNFLOWER/WHITE

Farbe	Größen	1	ab 192	ab 1920
Coloured	One Size	4,20	3,78	3,52



**857**

**RH24PJ | RC024JP Junior Heavy Brushed Cotton Cap**

100% Baumwolle

**One Size**

350 g/m<sup>2</sup>

Result Headwear

6-Panel-Cap | Low Profile | Ohne Innenfutter | Unverstärkte Vorderseiten | Vorgebogener Schild mit vier Steppnähten | Gestepte Öffnungen | Sandwich-Schild in Kontrastfarben | Messing-schnalle | Schwerer, gebürsteter Baumwoll-Drill

BLACK/RED   GREY/YELLOW   NAVY/WHITE  
GREY/RED   NATURAL/NAVY   RED/BLACK

Farbe	Größen	1	ab 150	ab 1500
Coloured	One Size	5,50	4,40	4,20

# KINDER (MÜTZEN)

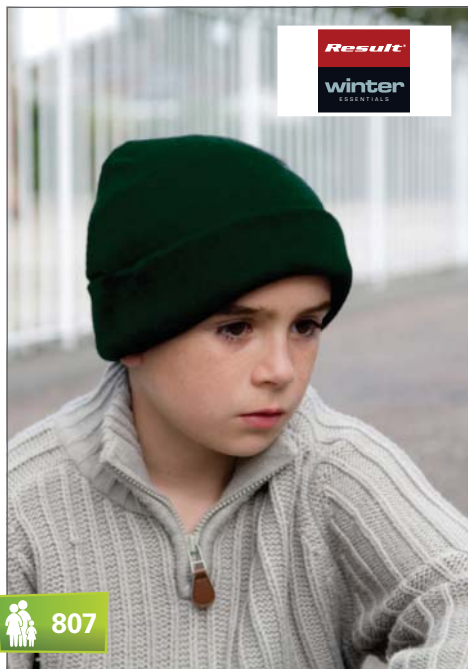

807

## RC29J | RC029J Junior Woolly Ski Hat

100% Polyacryl

One Size

75 g/m<sup>2</sup>

Result Winter Essentials

Doppelte Materialstärke | Geeignet für Stickerei | Robustes Strickgewebe | Waschbar

BLACK	BURGUNDY	RED
BOTTLE	NAVY	ROYAL

Farbe	Größen	1	ab 150	ab 1500
Coloured	One Size	3,90	2,70	2,60



807

## RC33J | RC033J Junior Woolly Ski Hat 3M™ Thinsulate™

100% Polyacryl

One Size

340 g/m<sup>2</sup>

Result Winter Essentials

Aufnäher von 3M™ am Saum | Doppelte Materialstärke | Garn mit Wasserschutzbeschichtung von Scotchguard™ | Geeignet für Stickerei | Wärmeschutz aus 3M™ Thinsulate™ | Waschbar

BLACK	FLUORESCENT ORANGE	NAVY
-------	--------------------	------

Farbe	Größen	1	ab 150	ab 1500
Coloured	One Size	6,60	5,30	5,10

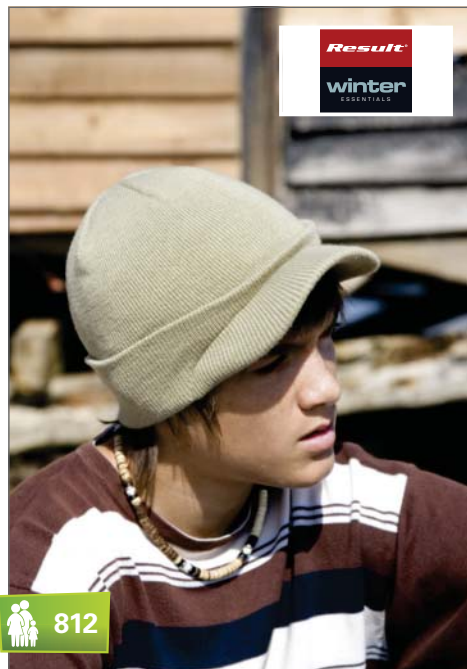

812

## RC60Y | RC060Y Youth Esco Army Knitted Hat

100% Polyacryl

One Size

90 g/m<sup>2</sup>

Result Winter Essentials

Doppelte Materialstärke | Geeignet für Stickerei | Robustes Strickgewebe | Vorgebogener kurzer Schild | Waschbar

DESERT KHAKI	OLIVE MASH
--------------	------------

Farbe	Größen	1	ab 150	ab 1500
Coloured	One Size	4,70	3,80	3,66



NEW

## AT712 | KWIN Kid Wind

100% Polyacryl

One Size

Atlantis

Kinder Beanie | Einheitsgröße (52 cm) | Mütze mit Umschlag und sechs Verschlussnähten | Material 2-lagig | Gewicht ca. 52 g

BLACK	RED
NAVY	WHITE

Farbe	Größen	1	ab 144	ab 1440
Coloured	One Size	3,88	3,22	3,00



## C3078 | - Kinder Fleece Wintermütze

100% Polyester

One Size

280 g/m<sup>2</sup>

Antipilling-Fleece | Mit Bommel | Seitenkordeln

BABYBLUE	PINK	YELLOW
LIGHT GREEN	RED	
ORANGE	WHITE	

Farbe	Größen	1	ab 200	ab 2000
Coloured	One Size	4,54	3,78	3,48



## C3074 | - Kinder Fleece Mütze

100% Polyester

One Size

280 g/m<sup>2</sup>

Sechs Segmente | Antipilling-Fleece

LIGHT BLUE	PINK	YELLOW
LIGHT GREEN	RED	
ORANGE	WHITE	

Farbe	Größen	1	ab 200	ab 2000
Coloured	One Size	2,74	2,28	2,10



**Beechfield**  
ORIGINAL HEADWEAR

799

**CB45B | B45B Junior Original Cuffed Beanie**

100% Polyacryl  
One Size

Beechfield

Sehr weicher Polyacryl-Griff

BLACK	CLASSIC RED	FRENCH NAVY
BRIGHT ROYAL	FLUORESCENT YELLOW	FUCHSIA

Farbe	Größen	1	ab 144	ab 1440
Coloured	One Size	2,98	2,70	2,50



**Beechfield**  
ORIGINAL HEADWEAR

813

**CB450B | B450B Junior Snowstar Beanie**

100% Polyacryl  
One Size

Beechfield

Doppellagiger Strick | Doppelt tragbar, mit Umschlag oder als Schlauch | 2-farbiger Bommel | Geripptes Bündchen

BRIGHT RED/OFF WHITE	FRENCH NAVY/LIGHT GREY	FUCHSIA/OFF WHITE	SURF BLUE/OFF WHITE
----------------------	------------------------	-------------------	---------------------

Farbe	Größen	1	ab 144	ab 1440
Coloured	One Size	4,20	3,78	3,52



**Result**

648

**RT95J | R95J Junior Jacket & Trouser Set**

100% Polyester  
XS (3/4), S (5/6), M (7/8), L (9/10), XL (11/12)

Result

190T 100% Polyester mit StormDri 2000 Beschichtung | Set aus Jacke und Hose in einem Tragebeutel mit Reißverschluss | Wind- und wasserdicht (2.000 mm) | Dreiecke mit Reflektionsmaterial von 3M™ Scotchlite™ | Schwere Kleidung, versiegelte Nähte | Zwei geräumige Vordertaschen an der Jacke | Durchgehender Reißverschluss an der Vorderseite mit Windbremse an der Innenseite | Saum der Jacke mit verstellbarem Kordelzug (gemäß EN14682) | Hose: zwei Taschen, elastischer Hosensbund, einstellbarer Schnellverschluss im Bereich der Fußgelenke

NAVY	RED
------	-----

Farbe	Größen	1	ab 20	ab 200
Coloured	XS (3-4)-XL (11-12)	23,80	21,90	21,00

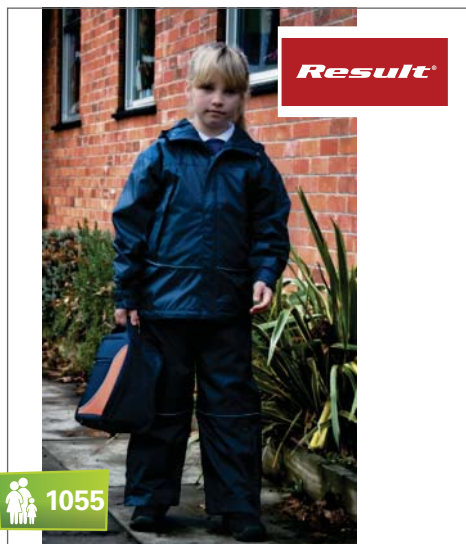

**Result**

1055

**RT156J | R156J Junior Waterproof 2000 Sport Trouser**

Außen: 100% Polyester, Futter: 100% Polyester  
S (5-6), M (7-8), L (9-10)

Result

Wasserdicht (2.000 mm) und winddicht | Versiegelte Nähte | Außen: 210T Ripstop StormDri Polyester mit PU-Beschichtung | Futter: 100% Polyester | Schnitt für mehr Bewegungsfreiheit | Verstellbarer Kordelzug und elastischer Bund | Zwei Seitentaschen mit Reißverschluss und eine Tasche mit Reißverschluss an der Rückseite | Reflektierender Paspelbesatz im Wadenbereich | Aufgesticktes Logo von RESULT® Sport an linker Wade | Reißverschluss bis zur Wade

BLACK	NAVY
-------	------

Farbe	Größen	1	ab 25	ab 250
Coloured	S (5-6)-L (9-10)	21,00	19,00	18,20

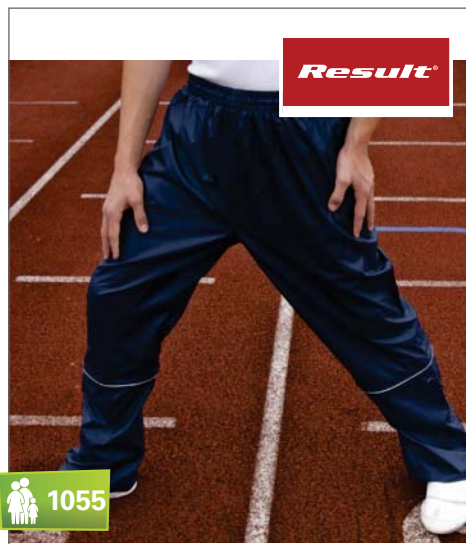

**Result**

1055

**RT156Y | R156Y Youth Waterproof 2000 Sport Trouser**

Außen: 100% Polyester, Futter: 100% Polyester  
XL (11-12), XXL (13-14)

Result

Wasserdicht (2.000 mm) und winddicht | Versiegelte Nähte | Außen: 210T Ripstop StormDri Polyester mit PU-Beschichtung | Futter: 100% Polyester | Schnitt für mehr Bewegungsfreiheit | Verstellbarer Kordelzug und elastischer Bund | Zwei Seitentaschen mit Reißverschluss und eine Tasche mit Reißverschluss an der Rückseite | Reflektierender Paspelbesatz im Wadenbereich | Aufgesticktes Logo von RESULT® Sport an linker Wade | Reißverschluss bis zur Wade

BLACK	NAVY
-------	------

Farbe	Größen	1	ab 25	ab 250
Coloured	XL (11-12)-XXL (13-14)	21,60	19,90	19,10

# KINDER (REGENSCHUTZ)

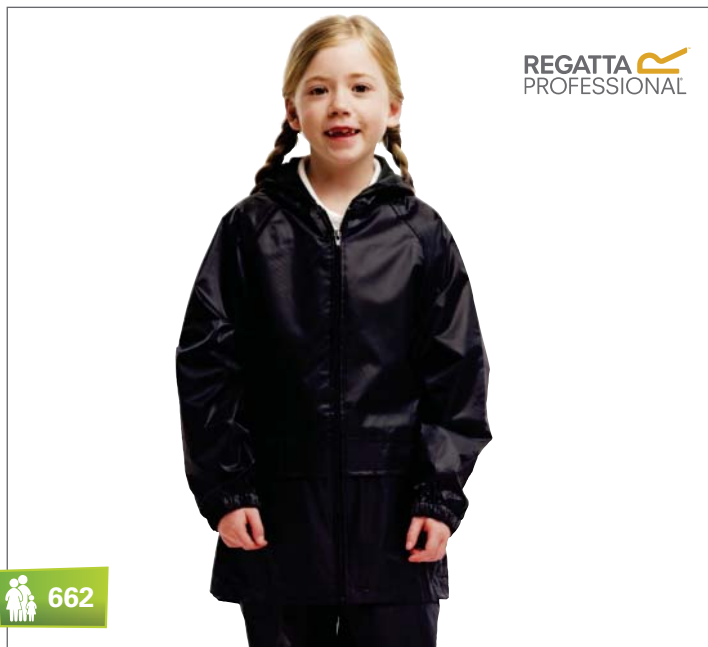

662

## RG908 | W908 Kids Stormbreak Jacket

100% Polyester

92 (2 Jahre), 104 (3-4 Jahre), 116 (5-6 Jahre), 128 (7-8 Jahre), 140 (9-10 Jahre), 152 (11-12 Jahre), 164 (32'), 176 (34')

185 g/m<sup>2</sup>

Regatta

Wasser- und winddichte Hydrafort-Polyester Jacke mit verschweißten Nähten (5.000 mm) | Außenkapuze und elastische Bündchen | Zwei tief angesetzte Taschen | Verstellbarer Saum-Schnürzug | Passende Jacke zu RG808 / Kids Stormbreak Overtrousers | Verstellbarer Saumkordelzug ab Größe 7/8 Jahre

BLACK NAVY

Farbe	Größen	1	ab 24	ab 240
Coloured	92 (2 Jahre)-176 (34')	18,40	16,80	15,70



1056

## RG808 | W808 Kids Stormbreak Rain Overtrousers

100% Polyester

92 (2 Jahre), 104 (3-4 Jahre), 116 (5-6 Jahre), 128 (7-8 Jahre), 140 (9-10 Jahre), 152 (11-12 Jahre), 164 (32'), 176 (34')

185 g/m<sup>2</sup>

Regatta

Wasser- und winddichte Hydrafort-5.000-Polyester Regen-Überhose mit verschweißten Nähten (dicht bis 5.000mm Wassersäule) | Zwei seitliche Taschenöffnungen (ermöglichen Eingriff in Taschen der darunter getragenen Hose) | Druckknöpfe am Beinabschluss | Passende Hose zu RG908 / Kids Stormbreak Jacket

BLACK NAVY

Farbe	Größen	1	ab 24	ab 240
Coloured	92-176	13,10	11,90	11,10



663

## RG468 | TRW468 Kids Classic Rain Suit

100% Polyester

98 (2 Jahre), 104 (3-4 Jahre), 116 (5-6 Jahre), 128 (7-8 Jahre), 140 (9-10 Jahre), 152 (11-12 Jahre), 164 (32'), 176 (34')

185 g/m<sup>2</sup>

Regatta

Wasserdichtes Hydrafort-Polyestergewebe (5.000 mm) | Verschweißte Nähte | Jacke: Dreieckiges, reflektierendes Sicherheitsdetail | Elastische Bündchen | Belüftungsöffnungen im Unterarmbereich | Integrierte Kapuze | Verstellbarer Saumschnürzug ab Kindergröße 7/8 Jahre (EU 128) | Hose: Elastische Taille | Zwei seitliche Taschenöffnungen (ermöglichen Eingriff in Taschen der darunter getragenen Hose) | Metall-Druckknöpfe am Saum | Jacke und Überziehhose sind in einer eigenen Tasche mit Aufhänger zur einfachen Lagerung verstaubar

BLACK NAVY

Farbe	Größen	1	ab 16	ab 160
Coloured	98 (2 Jahre)-176 (34')	25,90	23,90	23,30

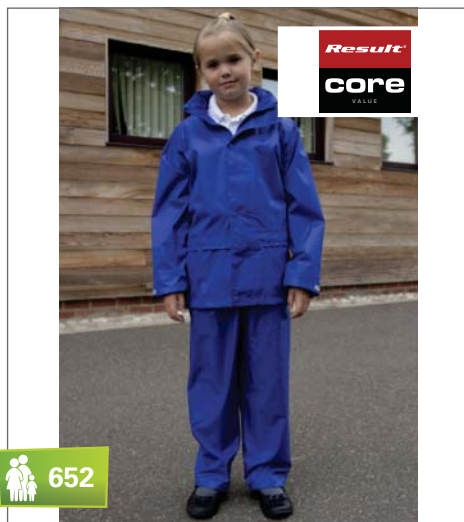

652

## RT225J | R225J Junior Rain Suit

100% Polyester

XS (3/4), S (5/6), M (7/8), L (9/10), XL (11/12)

Result Core

Ausstattung Jacke: Integrierte, elastische Kapuze | Verstellbarer Kordelzug im Bund | Elastische Ärmelbündchen | Windblende vorne mit Druckknopf | Reflektierende Streifen am Ärmelabschluss | Durchgehender Reißverschluss vorne | Zwei große Vordertaschen | Netzfutter am Rückenteil der Jacke | Ausstattung Hose: Elastischer Bund | Seitliche Eingriffe für Zugriff an die Hose darunter | Beinabschluss verstellbar durch Druckknopf | Wasserdicht bis 2.000 mm | 190T Polyester mit Polyurethan Beschichtung

BLACK NAVY ROYAL

Farbe	Größen	1	ab 25	ab 250
Coloured	XS (3-4)-XL (11-12)	17,70	15,90	15,30



1055

## RT226J | R226J Junior Waterproof Over Trousers

100% Polyester

XS (3-4), S (5-6), M (7-8), L (9-10), XL (11-12)

Result Core

190T Stormdri Polyester mit PVC Beschichtung | Wasserdicht bis 2.000 mm | Winddicht | Elastischer Bund | Seitliche Eingriffe | Beinabschluss verstellbar durch Druckknopf | Komplett versiegelte Nähte

BLACK NAVY

Farbe	Größen	1	ab 25	ab 250
Coloured	XS (3-4)-XL (11-12)	7,90	7,00	6,70





**RG466** | TRW466 **Kids Paddle Rain Suit**

100% Polyester

6-12, 12-18, 18-24, 24-36, 36-48, 48-60 Monate

80 g/m<sup>2</sup>

Regatta

Wasserdichtes und atmungsaktives, leichtgewichtiges Polyestergewebe | Winddichtes Material | Verschweißte Nähte | Außenkapuze | Reflektor-Besatz an Front- und Rückseite | Halbelastischer Taillenbund | Elastische Bündchen und elastischer Saum

CLASSIC RED	JEM	NAVY
-------------	-----	------

Farbe	Größen	1	ab 24	ab 240
Coloured	6-12 Monate-48-60	29,90	27,90	26,00



**X978** | BBQ6050 **Barbecue Schürze für Kinder**

65% Polyester / 35% Baumwolle

50 x 60 cm (Breite x Länge)

240 g/m<sup>2</sup>

Link Kitchenwear

In Körper gewebt | Pflegeleichtes Mischgewebe | Verstärkte Nähte | Farbecht | Waschbar bis 60 °C

BLACK	BROWN	RED	YELLOW
BORDEAUX	NAVY	ROYAL	
BOTTLE	ORANGE	WHITE	

Farbe	Größen	1	ab 100	ab 1000
White	50 x 60 cm	9,60	8,18	7,98
Coloured	50 x 60 cm	10,16	8,66	8,44



**L990K** | 00599 **Kids Apron Gala**

65% Polyester / 35% Baumwolle

64 x 47 cm

240 g/m<sup>2</sup>

SOL'S

Fronttasche mit zwei Fächern | Verstellbare Metallschnalle

APPLE GREEN	BLACK	ORCHID PINK	WHITE
-------------	-------	-------------	-------

Farbe	Größen	1	ab 50	ab 500
Coloured	64 x 47 cm	9,12	7,68	7,36

# SUBLIMATION

T-Shirts & Polos  
485-487

Schürzen, Handtücher, Taschen & Co.  
488-493



**JS001** | JS001 **Sub T**

100% Polyester

**XS, S, M, L, XL, XXL, 3XL**

185 g/m<sup>2</sup>

Just Sub

Gestaltet für Sublimationsdruck | Set-In-Ärmel | Nackenband | Doppelnähte | Gerippter Kragen | Gemäß Worldwide Responsible Accredited Production (WRAP) zertifizierte Herstellung | Bequemer Schnitt

WHITE

Farbe	Größen	1	ab 50	ab 500
White	XS-3XL	10,76	8,90	8,50



**JS001K** | JS001J **Kids Sub T**

100% Polyester

**3/4 (XS), 5/6 (S), 7/8 (M), 9/11 (L), 12/13 (XL)**

185 g/m<sup>2</sup>

Just Sub

Gestaltet für Sublimationsdruck | Set-In-Ärmel | Nackenband | Doppelnähte | Gerippter Kragen | Gemäß Worldwide Responsible Accredited Production (WRAP) zertifizierte Herstellung | Bequemer Schnitt

WHITE

Farbe	Größen	1	ab 50	ab 500
White	3/4 (XS)-12/13 (XL)	9,06	7,50	7,16

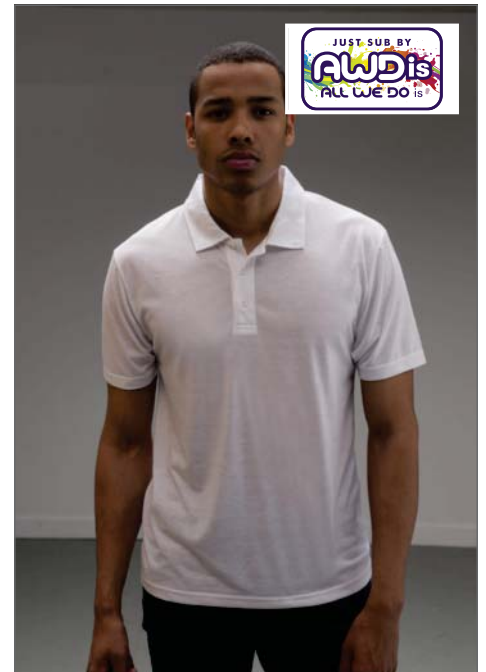

**JS040** | JS040 **Sub Polo**

100% Polyester

**XS, S, M, L, XL, XXL**

185 g/m<sup>2</sup>

Just Sub

Gestaltet für Sublimationsdruck | Set-In-Ärmel | Einfarbige Knöpfe | Nackenband | Doppelnähte | 3-Knopfleiste | Gemäß Worldwide Responsible Accredited Production (WRAP) zertifizierte Herstellung | Bequemer Schnitt

WHITE

Farbe	Größen	1	ab 40	ab 400
White	XS-XXL	13,06	10,80	10,32

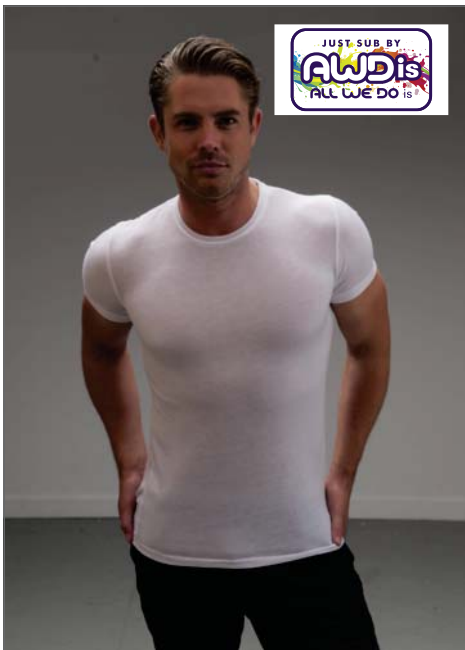

**JS101** | JS101 **Joey Fashion Sub T**

100% Polyester

**XS, S, M, L, XL, XXL**

140 g/m<sup>2</sup>

Just Sub

Gestaltet für Sublimationsdruck | T-Shirt mit modisch enger Passform | Einfach zu entfernendes Etikett für zusätzlichen Komfort und eigenes Branding | Nackenband und Ausschnitt im gleichen Stoff | Details mit Doppelnähten | Federleichter Stoff | Ripp-Element am Ausschnitt

WHITE

Farbe	Größen	1	ab 50	ab 500
White	XS-XXL	8,94	7,40	7,06



**JS101K** | JS101J **Kids Fashion Sub T**

100% Polyester

**3/4 (XS), 5/6 (S), 7/8 (M), 9/11 (L), 12/13 (XL) Jahre**

140 g/m<sup>2</sup>

Just Sub

Gestaltet für Sublimationsdruck | T-Shirt mit modisch enger Passform | Einfach zu entfernendes Etikett für zusätzlichen Komfort und eigenes Branding | Nackenband und Ausschnitt im gleichen Stoff | Details mit Doppelnähten | Federleichter Stoff

WHITE

Farbe	Größen	1	ab 50	ab 500
White	3/4 (XS)-12/13 (XL)	8,34	6,90	6,58



**JS105** | JS105 **Zoey Fashion Sub T**

100% Polyester

**XS, S, M, L, XL**

140 g/m<sup>2</sup>

Just Sub

Gestaltet für Sublimationsdruck | T-Shirt mit modisch enger Passform | Einfach zu entfernendes Etikett für zusätzlichen Komfort und eigenes Branding | Nackenband und Ausschnitt im gleichen Stoff | Details mit Doppelnähten | Federleichter Stoff | Ripp-Element am Ausschnitt

WHITE

Farbe	Größen	1	ab 50	ab 500
White	XS-XL	8,94	7,40	7,06



GILDAN®

**GSUB42** | SUB42 **Sublimation T-Shirt**

100% Polyester  
**S, M, L, XL, XXL, 3XL**  
 169 g/m<sup>2</sup>

Gildan

1,9 cm Kragen mit Ein-Stich-Naht | Nackenband | TearAway-Label | Doppelnaht am Ärmel und Saum | Durch eine Vierteldrehung des Schlauchs bei der Verarbeitung wird eine Mittelfalte im Shirt vermieden

WHITE

Farbe	Größen	1	ab 36	ab 360
White	S-XXL	6,38	5,04	4,74
White	3XL	7,96	6,28	5,90



SOL'S®  
 the Fair Spirit

**BEST  
 SELLER**

**L165** | 11775 **Sublima T-Shirt**

100% Polyester  
**XS, S, M, L, XL, XXL**  
 160 g/m<sup>2</sup>

SOL'S

Strick-Kragen | Dichtes Gewebe | Weiches Griffgefühl

WHITE

Farbe	Größen	1	ab 50	ab 500
White	XS-XXL	7,16	6,02	5,78



JAMES &  
 NICHOLSON

**JN350** | JN 350 **Sublimation-T**

100% Polyester  
**S, M, L, XL, XXL, 3XL**  
 150 g/m<sup>2</sup>

James+Nicholson

Rundhals-T-Shirt für Sublimationsdruck | Feiner Single-Jersey | Doppelnähte an Schultern, Hals- und Armausschnitt | Necktape

WHITE

Farbe	Größen	1	ab 100	ab 1000
White	S-3XL	7,80	7,30	7,10



JAMES &  
 NICHOLSON

**JN351** | JN 351 **Sublimation Polo**

100% Polyester  
**S, M, L, XL, XXL, 3XL**  
 160 g/m<sup>2</sup>

James+Nicholson

Poloshirt für Sublimationsdruck | Struktur Jersey-"bird eye" | Doppelnähte an Schulter und Armausschnitt | Seitenschlitze | Necktape

WHITE

Farbe	Größen	1	ab 50	ab 500
White	S-3XL	11,60	10,90	10,60



**XP521** | XP521 **Kids Subli Plus® T-Shirt**

100% Polyester

**104 (3-4 Jahre), 116 (5-6 Jahre), 128 (7-8 Jahre), 140 (8-9 Jahre), 152 (11-12 Jahre), 164 (13-14 Jahre)**

210 g/m<sup>2</sup> Xpres

Feuchtigkeits-Management Ausrüstung | 1x1 Ripp-Strick-Bündchen am Hals | Doppelnähte an Hals, Ärmelbündchen und Saum | Gedrucktes Label, Waschanleitung innen am Saum | Verstärkte Schulternähte

WHITE

Farbe	Größen	1	ab 50	ab 500
White	104 (3-4 Jahre)-164 (13-14 Jahre)	9,46	8,50	8,08

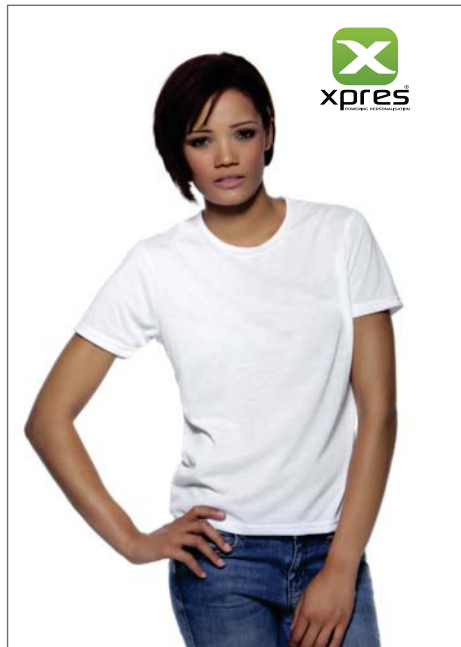

**XP523** | XP523 **Womens Subli Plus® T-Shirt**

100% Polyester

**S(8-10), M(12-14), L(16-18), XL(20-22)**

210 g/m<sup>2</sup> Xpres

Feuchtigkeits-Management Ausrüstung | Rundhals Shirt | Gleichfarbiges Nackenband | Doppelnähte an Saum und Ärmeln | Gedrucktes Xpres-Nackenlabel, Waschanleitung innen am Saum |

WHITE

Farbe	Größen	1	ab 50	ab 500
White	S (8-10)-XL (20-22)	10,44	9,40	8,94



**XP520** | XP520R **Mens Subli Plus® T-Shirt**

100% Polyester

**S, M, L, XL, XXL, 3XL**

210 g/m<sup>2</sup> Xpres

Feuchtigkeits-Management Ausrüstung | 1x1 Ripp-Strick-Bündchen am Hals | Gleichfarbiges Nackenband | Doppelnähte an Hals, Ärmelbündchen und Saum | Entfernbare, gedrucktes Nackenlabel | Waschanleitung innen an der Seitennaht | Verstärkte Schulternähte

WHITE

Farbe	Größen	1	ab 50	ab 500
White	S-3XL	12,34	11,10	10,54



**XP503** | XP503 **Mens Subli Plus Polo Shirt**

100% Polyester

**S, M, L, XL, XXL**

220 g/m<sup>2</sup> Xpres

3-Knopfleiste | Piqué-Material | Speziell für Sublimationsdruck entwickelt | 1x1 flacher Ripp-Strick-Bund an Kragen und Ärmeln | Doppelnähte am Saum | Gleichfarbiges Nackenband | Gewebtes Xpres-Nackenlabel | Pflegeanleitung plus Ersatzknopf innen am Saum | Seitennähte

WHITE

Farbe	Größen	1	ab 50	ab 500
White	S-XXL	16,00	14,40	13,68



**XP522** | XP522 **Womens Subli Plus® V Neck T-Shirt**

100% Polyester

**S(8-10), M(12-14), L(16-18), XL(20-22)**

210 g/m<sup>2</sup> Xpres

Feuchtigkeits-Management Ausrüstung | 1x1 Ripp-Strick am Hals | Doppelnähte im Nackenbereich | Einzelnäht an V-Ausschnitt, Doppelnäht an Saum und Ärmeln | Gedrucktes Label, Waschanleitung innen am Saum

WHITE

Farbe	Größen	1	ab 50	ab 500
White	S (8-10)-XL (20-22)	10,44	9,40	8,94

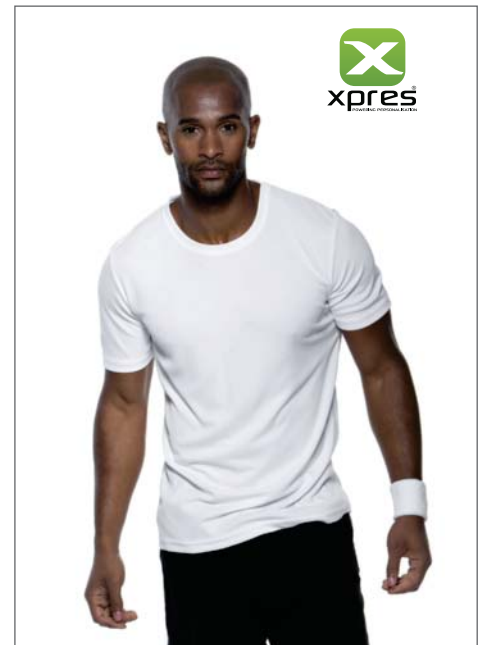

**XP600** | XP600 **STA-Cool Subli T**

100% Polyester

**S, M, L, XL, XXL**

150 g/m<sup>2</sup> Xpres

Kurzarm-T-Shirt mit rundem Halsausschnitt | Atmungsaktives Material / Klimamanagement | Doppelnäht-Abschlüsse | Gedrucktes STA-Cool-Nackenlabel | Aufgedruckte Pflegehinweise an der Seitennaht | Speziell für Sublimationsdruck entwickelt | Verstärkte Schulternähte

WHITE

Farbe	Größen	1	ab 50	ab 500
White	S-XXL	12,88	11,60	11,02



**X972** | BBQ8073PES **Barbecue Schürze Sublimation**

100% Polyester

**73 x 80 cm (Breite x Länge)**

220 g/m<sup>2</sup>

Link Kitchenwear

In 2/1 Körper gewebt | Geeignet für Sublimationsdruck | Verstärkte Nähte | Waschbar bis 95 °C

WHITE

Farbe	Größen	1	ab 100	ab 1000
White	73 x 80 cm	12,66	10,80	10,52



**X973** | FS100100PES **Bistro Schürze Sublimation**

100% Polyester

**100 x 100 cm**

220 g/m<sup>2</sup>

Link Kitchenwear

In 2/1 Körper gewebt | Geeignet für Sublimationsdruck | Verstärkte Nähte | Durchgehender Bund aus Schürzenstoff | Waschbar bis 95 °C

WHITE

Farbe	Größen	1	ab 50	ab 500
White	100 x 100 cm	15,46	13,20	12,86



**X975** | KS70100PES **Koch Schürze Sublimation**

100% Polyester

**100 x 70 cm (Breite x Länge)**

220 g/m<sup>2</sup>

Link Kitchenwear

In 2/1 Körper gewebt | Verstärkte Nähte | Geeignet für Sublimationsdruck | Durchgehender Bund aus Schürzenstoff | Waschbar bis 95 °C

WHITE

Farbe	Größen	1	ab 100	ab 1000
White	100 x 70 cm	13,18	11,26	10,96



**X976** | BS5090PES **Bäcker Schürze Sublimation**

100% Polyester

**90 x 50 cm (Breite x Länge)**

220 g/m<sup>2</sup>

Link Kitchenwear

In 2/1 Körper gewebt | Verstärkte Nähte | Geeignet für Sublimationsdruck | Durchgehender Bund aus Schürzenstoff | Waschbar bis 95 °C

WHITE

Farbe	Größen	1	ab 100	ab 1000
White	90 x 50 cm	11,66	9,94	9,68



**X977** | BBQ6050PES **Kids Barbecue Schürze Sublimation**

100% Polyester

**50 x 60 cm (Breite x Länge)**

220 g/m<sup>2</sup>

Link Kitchenwear

In 2/1 Körper gewebt | Verstärkte Nähte | Geeignet für Sublimationsdruck | Waschbar bis 95 °C | Lieferung ohne Inhalt/Deko

WHITE

Farbe	Größen	1	ab 100	ab 1000
White	50 x 60 cm	10,16	8,66	8,44



**X974** | BBQ11073PES **Barbecue Schürze XL Sublimation**

100% Polyester

**73 x 110 cm (Breite x Länge)**

220 g/m<sup>2</sup>

Link Kitchenwear

In 2/1 Körper gewebt | Geeignet für Sublimationsdruck | Verstärkte Nähte | Waschbar bis 95 °C | Lieferung ohne Inhalt/Deko

WHITE

Farbe	Größen	1	ab 100	ab 1000
White	73 x 110 cm	15,22	12,98	12,64



**X981** | CC4040PES/CC5060PES **Kissenbezug Sublimation**

100% Polyester

**40 x 40 cm, 50 x 60 cm**

240 g/m<sup>2</sup>

Link Kitchenwear

Verfügbar in zwei Größen | Speziell für Sublimationsdruck entwickelt | In 2/1 Körper gewebt | Waschbar bis 60 °C

WHITE

Farbe	Größen	1	ab 50	ab 500
White	40 x 40 cm	9,60	8,18	7,98
White	50 x 60 cm	12,00	10,24	9,98



**NEW**

**CB960** | B960 **Sublimation Peak Snapback**

Schirm: 100% Baumwolle; Mütze: 100% Polyester

**One Size**

Beechfield

Abnehmbarer Schirm | Schirm-Oberfläche geeignet für Sublimation | 6-Panel-Cap | Retro-Schnappverschluss zur Größenverstellung | Kann in Verbindung mit B960c verwendet werden | Schirm: Polyester-Mikrofaser | Cap: Baumwoll-Twill | Heraustrennbares Etikett für einfaches Ändern der Marke

BLACK

Farbe	Größen	1	ab 144	ab 1440
Black	One Size	8,32	7,50	6,98



**NEW**

**CB960C** | B960P **Spare Sublimation Peak**

100% Polyester

**One Size**

Beechfield

Abnehmbarer Schirm, zu verwenden in Verbindung mit B960 | Schirm-Oberfläche geeignet für Sublimation | Material: Polyester-Mikrofaser

BLACK/WHITE

Farbe	Größen	1	ab 36	ab 360
Coloured	One Size	2,42	2,18	2,02



**BD450** | SB30X50 **Sublimations Gästetuch**

100% Baumwolle / Bordüre: 100% Polyester

**30 x 50 cm**

400 g/m<sup>2</sup>

Bear Dream

Eine bedruckbare Polyester Bordüre | Bordüre 7 cm | Waschbar bis 60 °C

LIGHT YELLOW	RED	SKY
NAVY BLUE	ROSE	WHITE

Farbe	Größen	1	ab 150	ab 1500
Coloured	30 x 50 cm	2,62	2,08	1,98



**BD460** | SB50X100 **Sublimations Handtuch**

100% Baumwolle / Bordüre: 100% Polyester

**50 x 100 cm**

400 g/m<sup>2</sup>

Bear Dream

Eine bedruckbare Polyester Bordüre | Waschbar bis 60 °C | Bordüre 8 cm

LIGHT BLUE	NAVY BLUE	ROSE
LIGHT YELLOW	RED	WHITE

Farbe	Größen	1	ab 50	ab 500
Coloured	50 x 100 cm	7,36	5,86	5,56



**BD470** | SB70X140 **Sublimations Duschtuch**

100% Baumwolle / Bordüre: 100% Polyester

**70 x 140 cm**

400 g/m<sup>2</sup>

Bear Dream

Eine bedruckbare Polyester Bordüre | Waschbar bis 60 °C | Bordüre 9 cm

LIGHT BLUE	NAVY BLUE	ROSE
LIGHT YELLOW	RED	WHITE

Farbe	Größen	1	ab 25	ab 250
Coloured	70 x 140 cm	14,48	11,54	10,94



**BG940** | BG940 **Sublimation Wallet**

100% Polyester  
**Offen (24,5 x 9,5cm), Geschlossen (12 x 9,5 cm)**

BagBase

Microfibre/600D Polyester | Oberfläche für Sublimationsdruck in HD-Qualität in White | Kann auf der Vorder- und Rückseite bedruckt werden | Modernes Design | Zahlreiche Kartenfächer innen | Bargeldfach | Lieferung ohne Inhalt/Deko



**BG946** | BG946 **Sublimation Phone Pouch**

100% Polyester  
**9 x 12,5 x 1 cm**

BagBase

Microfibre/600D Polyester | Oberfläche für Sublimationsdruck in HD-Qualität | Abnehmbare, verstellbare Umhängekordel | Geeignet für Smartphones | Gürtelschlaufe und Karabinerhaken | Tasche mit Reißverschluss | Rip-Strip™-Klettverschluss | Lieferung ohne Inhalt/Deko



**BG949** | BG949 **Sublimation Phone Pouch XL**

100% Polyester  
**10 x 16 x 2 cm**

BagBase

Microfibre/600D Polyester | Oberfläche für Sublimationsdruck in HD-Qualität | Abnehmbare, verstellbare Umhängekordel | Gürtelschlaufe und Karabinerhaken | Geeignet für Smartphones | Tasche mit Reißverschluss | Rip-Strip™-Klettverschluss | Lieferung ohne Inhalt/Deko

BLACK

Farbe	Größen	1	ab 200	ab 2000
Black	12 x 9,5 cm	9,66	8,70	8,10

BLACK

Farbe	Größen	1	ab 200	ab 2000
Black	9 x 12,5 x 1 cm	6,98	6,30	5,86

BLACK

Farbe	Größen	1	ab 200	ab 2000
Black	10 x 16 x 2 cm	8,10	7,30	6,80



**BG973** | BG973 **Sublimation Tablet Case**

100% Polyester  
**20,5 x 26,5 x 2 cm**

BagBase

Microfibre/600D Polyester | Oberfläche für Sublimationsdruck in HD-Qualität | Geeignet für iPad™/Tablet | Raffiniert angepasste Ecken, damit das iPad™ sicher befestigt ist | Gerät kann mit der Hülle wie ein Bildschirm aufgestellt werden | Lieferung ohne Inhalt/Deko

BLACK

Farbe	Größen	1	ab 40	ab 400
Black	20,5 x 26,5 x 2 cm	22,10	19,90	18,56



**BG971** | BG971 **Sublimation Tablet Mini/Tablet Case**

100% Polyester  
**15,5 x 20,5 x 1,5 cm**

BagBase

Microfibre/600D Polyester | Oberfläche für Sublimationsdruck in HD-Qualität | Geeignet für iPad™ mini/Tablet | Raffiniert angepasste Ecken, damit das iPad™ sicher befestigt ist | Gerät kann mit der Hülle wie ein Bildschirm aufgestellt werden | Lieferung ohne Inhalt/Deko

BLACK

Farbe	Größen	1	ab 60	ab 600
Black	15,5 x 20,5 x 1,5 cm	19,88	17,90	16,70





**BG942** | BG942 **Sublimation Hip Pack**

100% Polyester  
24 x 15 x 7 cm

BagBase

Microfibre/600D Polyester | Oberfläche für Sublimationsdruck in HD-Qualität | Hauptfach mit Reißverschluss | Verstellbarer Gurtband-Träger | Öffnung für Kopfhörer | Zubehörtaschen an der Innenseite | Rip-Strip™-Klettverschluss | Netztasche mit Reißverschluss unter Abdeckung | Tasche mit Reißverschluss an der Rückseite | Lieferung ohne Inhalt/Deko

BLACK

Farbe	Größen	1	ab 50	ab 500
Black	24 x 15 x 7 cm	14,10	12,70	11,84



**BG944** | BG944 **Sublimation Pencil Case**

100% Polyester  
21 x 12 cm

BagBase

Microfibre/600D polyester | Oberfläche für Sublimationsdruck in HD-Qualität | Hauptfach mit Reißverschluss | Lieferung ohne Inhalt/Deko

BLACK FUCHSIA  
CLASSIC RED SAPPHIRE BLUE

Farbe	Größen	1	ab 200	ab 2000
Coloured	21 x 12 cm	4,66	4,20	3,92



**BG961** | BG961 **Sublimation Digital Mini Reporter**

100% Polyester  
17 x 22 x 6 cm

BagBase

Microfibre/600D Polyester | Oberfläche für Sublimationsdruck in HD-Qualität | Geeignet für iPad™ mini/Tablet | Innentasche | Netztasche mit Reißverschluss unter Abdeckung | Rip-Strip™-Klettverschluss | Verstellbarer Schulterträger | Volumen: ca. 2 Liter | Lieferung ohne Inhalt/Deko

BLACK

Farbe	Größen	1	ab 60	ab 600
Black	17 x 22 x 6 cm	11,66	10,50	9,78



**XP9089** | XP9089 **Mini Reporter**

100% Polyester  
23 x 17 x 7 cm

Xpres

600D Polyester | Verstellbarer Schulterriemen | Reißverschluss-Tasche hinten | 200 Grad Transfertextemperatur für 50 Sekunden | Speziell für Sublimationsdruck entwickelt | Sublimationsfläche immer in White | Volumen: ca. 2 Liter | Lieferung ohne Inhalt/Deko

BLACK/BLACK BLACK/CHARCOAL BLACK/RED BLACK/ROYAL

Farbe	Größen	1	ab 60	ab 600
Coloured	23 x 17 x 7 cm	11,42	10,28	9,80



**BG963** | BG963 **Sublimation Digital Reporter**

100% Polyester  
23 x 27 x 6 cm

BagBase

Microfibre/600D Polyester | Oberfläche für Sublimationsdruck in HD-Qualität | Geeignet für iPad™/Tablet | Innentasche | Netztasche mit Reißverschluss unter Abdeckung | Rip-Strip™-Klettverschluss | Verstellbarer Schulterträger | Volumen: ca. 4 Liter | Lieferung ohne Inhalt/Deko

BLACK

Farbe	Größen	1	ab 40	ab 400
Black	23 x 27 x 6 cm	14,32	12,90	12,02

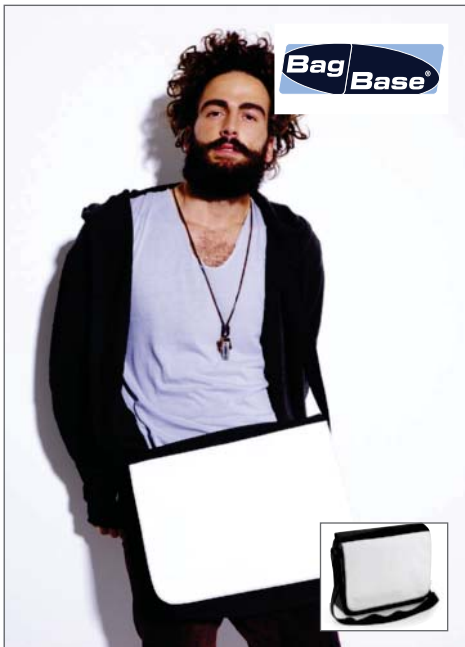

**BG965** | BG965 **Sublimation Messenger Bag**

100% Polyester  
35 x 30 x 11,5 cm

BagBase

Microfibre/600D Polyester | Oberfläche für Sublimationsdruck in HD-Qualität | Verstellbarer Schultergurt | Hauptfach mit Reißverschluss | Netztasche mit Reißverschluss mit Abdeckung | Rip-Strip™-Klettverschluss | Lieferung ohne Inhalt/Deko

BLACK

Farbe	Größen	1	ab 30	ab 300
Black	35 x 30 x 11,5 cm	19,88	17,90	16,70



**XP9090** | XP9090 **Messenger Bag**

100% Polyester  
41 x 31 x 12 cm

Xpres

600D Polyester | Verstellbarer Schulterriemen mit Polster | Internes Organizer-Fach | 200 Grad Transfertemperatur für 50 Sekunden | Speziell für Sublimationsdruck entwickelt | Sublimationsfläche immer in White | Volumen: ca. 11 Liter | Lieferung ohne Inhalt/Deko

BLACK/BLACK    BLACK/RED  
BLACK/CHARCOAL    BLACK/ROYAL

Farbe	Größen	1	ab 40	ab 400
Coloured	41 x 31 x 12 cm	22,86	20,58	19,60



**XP9091** | XP9091 **Bag**

100% Polyester  
48,5 x 41 cm

Xpres

300D Polyester | Innen regendicht | 200 Grad Transfertemperatur für 50 Sekunden | Speziell für Sublimationsdruck entwickelt | Volumen: ca. 18 Liter | Lieferung ohne Inhalt/Deko

NATURAL

Farbe	Größen	1	ab 60	ab 600
Natural	48,5 x 41 cm	6,48	5,82	5,56



**BG910** | BG910 **Sublimation Gymsac**

100% Polyester  
29 x 41,5 cm

BagBase

300D Polyester | Oberfläche für Sublimationsdruck in HD-Qualität | A3-Größe - Sehr gut für Sublimationsdruck geeignet | Kann auf der Vorder- und Rückseite bedruckt werden | Verschluss mit Tunnelzug | Herausziehbare Kordel für einfache Veredelung | Volumen: ca. 5 Liter | Lieferung ohne Inhalt/Deko

WHITE

Farbe	Größen	1	ab 150	ab 1500
White	29 x 41,5 cm	3,74	3,38	3,14



**BG915** | BG915 **Sublimation Stuff Bag**

100% Polyester  
XS (10x14,5cm), S (20,5x14,5cm), M (29x20,5cm), L (41,5x29cm)

BagBase

300D Polyester | XS A6 0,25 Liter / S A5 1 Liter / M A4 2,5 Liter / L A3 5 Liter | Oberfläche für Sublimationsdruck in HD-Qualität | Kann auf der Vorder- und Rückseite bedruckt werden | Herausziehbare Kordel für einfache Veredelung | Lieferung ohne Inhalt/Deko

WHITE

Farbe	Größen	1	ab 500 (S ab 400, M ab 200, L ab 100)	ab 5000 (S ab 4000, M ab 2000, L ab 1000)
White	XS (10 x 14,5 cm)	1,30	1,18	1,10
White	S (20,5 x 14,5 cm)	1,52	1,38	1,28
White	M (29 x 20,5 cm)	1,96	1,78	1,66
White	L (41,5 x 29 cm)	3,08	2,78	2,58



**BG901** | BG901 **Sublimation Shopper**

100% Polyester  
38 x 42 cm

BagBase

300D Polyester | Fertig zum Druck für Veredelung | Kann auf der Vorder- und Rückseite bedruckt werden | Henkellänge: 67 cm | Volumen: ca. 10 Liter | Lieferung ohne Inhalt/Deko

NATURAL    WHITE

Farbe	Größen	1	ab 150	ab 1500
Coloured	38 x 42 cm	3,74	3,38	3,14



**XP9092** | XP9092 **Backpack**

100% Polyester  
43 x 30 x 20 cm

Xpres

600D + 420D + 1680D Polyester | Gepolsteter, verstellbarer Schulterriemen | Internes Organizer-Fach | iPod/MP3-kompatibel, mit Kopfhörer-Port | Gepolstertes Rückenteil | Netz-Seitentasche | Tragegriff | 180 Grad Transfertemperatur für 60 Sekunden | Speziell für Sublimationsdruck entwickelt | Sublimationsfläche immer in White | Volumen: ca. 17 Liter | Lieferung ohne Inhalt/Deko

BLACK/BLACK	BLACK/CHARCOAL	BLACK/RED	BLACK/ROYAL
-------------	----------------	-----------	-------------

Farbe	Größen	1	ab 40	ab 400
Coloured	43 x 30 x 20 cm	29,34	26,40	25,14



**XP9093** | XP9093 **Holdall**

100% Polyester  
54 x 28 x 25 cm

Xpres

600D Polyester | Abnehmbarer, verstellbarer, gewebter Schulterriemen mit Polster | Extra lange Reißverschlüsse an den Außentaschen | Gepolstete Tragegriffe | 180 Grad Transfertemperatur für 60 Sekunden | Speziell für Sublimationsdruck entwickelt | Sublimationsfläche immer in White | Volumen: ca. 26 Liter | Lieferung ohne Inhalt/Deko

BLACK/BLACK	BLACK/CHARCOAL	BLACK/RED	BLACK/ROYAL
-------------	----------------	-----------	-------------

Farbe	Größen	1	ab 25	ab 250
Coloured	54 x 28 x 25 cm	32,20	28,98	27,60



**BG955** | BG955 **Sublimation Backpack**

100% Polyester  
30 x 39 x 11 cm

BagBase

Microfibre/600D Polyester | Oberfläche für Sublimationsdruck in HD-Qualität immer in White | Verschluss sehr gut für Sublimationsdruck geeignet | Große Innentasche | Gepolsterte, verstellbare Schultergurte | Netztasche mit Reißverschluss mit Abdeckung | Gepolstertes Rückenteil | Tragegriff | Volumen: ca. 10 Liter | Lieferung ohne Inhalt/Deko

BLACK
-------

Farbe	Größen	1	ab 20	ab 200
Black	30 x 39 x 11 cm	23,88	21,50	20,06



**BG950** | BG950 **Sublimation Junior Backpack**

100% Polyester  
26 x 33 x 10 cm

BagBase

Microfibre/600D Polyester | Oberfläche für Sublimationsdruck in HD-Qualität in Farbe immer in White | Verschluss sehr gut für Sublimationsdruck geeignet | Große Innentasche | Netztasche mit Reißverschluss unter Abdeckung | Gepolsterte, verstellbare Schulterträger | Gepolstertes Rückenteil | Tragegriff | Volumen: ca. 7 Liter | Lieferung ohne Inhalt/Deko

BLACK	CLASSIC RED	FUCHSIA	SAPPHIRE BLUE
-------	-------------	---------	---------------

Farbe	Größen	1	ab 30	ab 300
Coloured	26 x 33 x 10 cm	19,88	17,90	16,70

# UNDERWEAR & SOCKS

495-503





BELLA+CANVAS  
LOS ANGELES

**BL304** | 304 **Women's Cotton Stretch Boyfriend Brief**

95% Baumwolle / 5% Elasthan

**S, M, L**

200 g/m<sup>2</sup>

Bella

Gekämmte, ringgesponnene Baumwolle | Boyfriend Brief Style für Girls | Auffällige Kontraste | Mit breitem elastischem Band



Farbe	Größen	1	ab 24	ab 240
Coloured	S-L	9,20	7,98	7,66

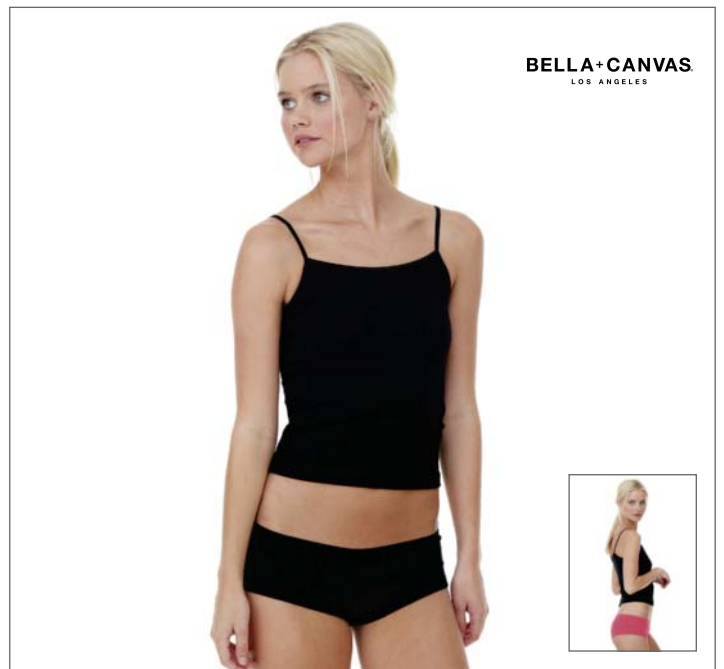

BELLA+CANVAS  
LOS ANGELES

**BL491** | 491 **Women's Cotton Stretch Shortie**

95% Baumwolle / 5% Elasthan

**S, M, L**

200 g/m<sup>2</sup>

Bella

Gekämmte, ringgesponnene Baumwolle | Bund mit Satinband für erhöhten Tragekomfort und Strapazierfähigkeit | Einlaufvorbehandelt



Farbe	Größen	1	ab 36	ab 360
Coloured	S-L	8,06	6,98	6,72



BELLA+CANVAS  
LOS ANGELES

**BL301** | 301 **Women's Cotton Stretch String Tanga**

95% Baumwolle / 5% Elasthan

**S, M, L**

200 g/m<sup>2</sup>

Bella

Gekämmte, ringgesponnene Baumwolle | Doppelsteppstich-Randeneinfassung mit elastischem Satinband für erhöhten Tragekomfort und Strapazierfähigkeit | Einlaufvorbehandelt



Farbe	Größen	1	ab 72	ab 720
Coloured	S-L	6,90	5,98	5,74

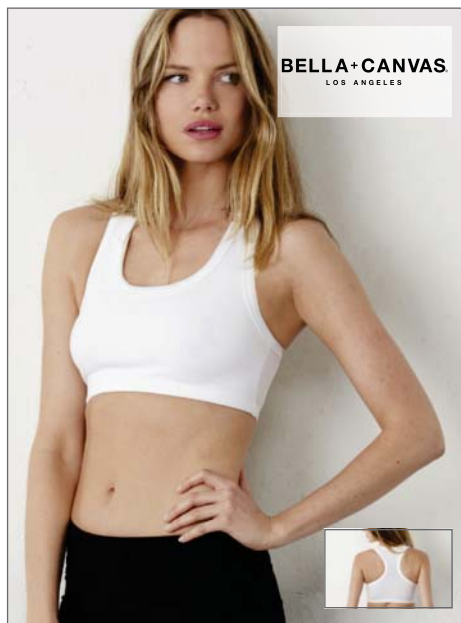

BELLA+CANVAS  
LOS ANGELES

**BL970** | 970 **Women's Cotton Stretch Sport-Bra**

90% Nylon / 10% Elasthan

**S, M, L**

255 g/m<sup>2</sup>

Bella

Strapazierfähiger Sport-BH | Racerback-Rücken | Breite Einfassung an Nacken und Armausschnitt | Doppellagige Verarbeitung vorn | Elastischer Bundabschluss | Seitennähte



Farbe	Größen	1	ab 36	ab 360
White	S-L	18,44	15,98	15,36
Black	S-L	20,74	17,98	17,28

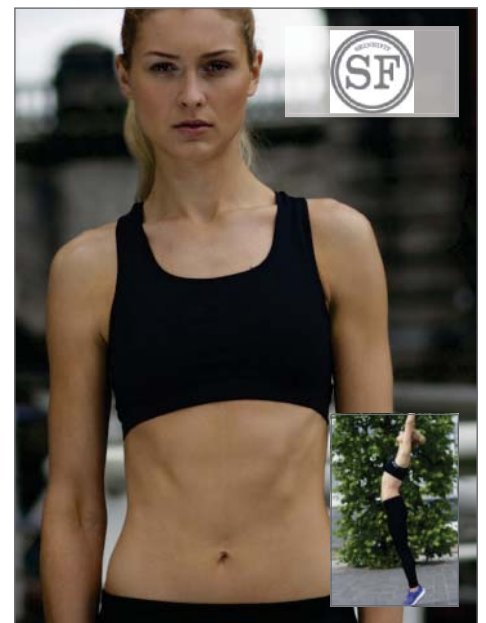

**SF235** | SK235 **Ladies Work Out Cropped Top**

65% Polyamid / 31% Polyester / 4% Elasthan

**XS, S, M, L**

280 g/m<sup>2</sup>

SF Women

Gestricktes Polyester | Eng anliegendes, bauchfreies Top | Entfernbares SF (Skinnifit)-Label | Gestricktes Gewebe für eine bequeme, enge Passform, Dehnbarkeit und Formbeständigkeit



Farbe	Größen	1	ab 72	ab 720
Black	XS-L	14,46	11,90	11,42



**E8005** | 8005 **Women's Panty 95/5**

95% Baumwolle / 5% Elasthan

**XS, S, M, L, XL**

150 g/m<sup>2</sup>

Promodoro

Panty aus Single-Jersey | 95% gekämmte Baumwolle / 5% Elasthan

BLACK

Farbe	Größen	1	ab 100	ab 1000
Black	XS-XL	10,58	9,10	8,60



**E8001** | 8001 **Men's Boxer Shorts**

95% Baumwolle / 5% Elasthan

**S, M, L, XL, XXL**

180 g/m<sup>2</sup>

Promodoro

Modische Herrenunterhose | Single-Jersey | Roter Kontrast-Rand und rote Kontrast-Nähte | 95% gekämmte Baumwolle / 5% Elasthan

BLACK/RED

Farbe	Größen	1	ab 100	ab 1000
Coloured	S-XXL	10,58	9,10	8,60



**S9691** | ST9691 **Dexter Boxers 2er Pack**

92% Baumwolle / 8% Elasthan

**S, M, L, XL, XXL**

195 g/m<sup>2</sup>

Stedman®

Doppelpack | Elastischer Gummizug mit "Stedman"-Logo | Body Fit | Textilien frei von Schadstoffen nach ÖKO-TEX® Standard 100 | Ethisch verantwortungsvoll produziert gemäß WRAP-Richtlinien | Waschbar bis 40 °C

BLACK OPAL      WHITE

Farbe	Größen	1	ab 12	ab 120
Coloured	S-XXL	15,78	13,86	12,96



**S9692** | ST9692 **Dexter Briefs 2er Pack**

92% Baumwolle / 8% Elasthan

**S, M, L, XL, XXL**

195 g/m<sup>2</sup>

Stedman®

Doppelpack | Elastischer Gummizug mit "Stedman"-Logo | Body Fit | Textilien frei von Schadstoffen nach ÖKO-TEX® Standard 100 | Ethisch verantwortungsvoll produziert gemäß WRAP-Richtlinien | Waschbar bis 40 °C

BLACK OPAL      WHITE

Farbe	Größen	1	ab 12	ab 120
Coloured	S-XXL	12,66	11,08	10,36



**F993 | 67-026-7 Classic Boxer 2er Pack**

95% Baumwolle / 5% Elasthan

**S, M, L, XL, XXL**

White 150 g/m<sup>2</sup>, Coloured 155 g/m<sup>2</sup>

Fruit of the Loom Underwear

Klassisch geschnittener Boxer mit längerem Bein | Geprägter Markenname umlaufend um den Bund | Schlitzöffnung/seitlicher Eingriff vorne | Doppellagige Front | Form- und größenbeständig auch bei hohen Waschttemperaturen | Ohne Label

<b>BLACK/BLACK</b>		<b>NAVY/NAVY</b>		
LIGHT GREY MARL/LIGHT GREY MARL		WHITE/WHITE		

Farbe	Größen	1	ab 40	ab 400
Coloured	S-XXL	17,94	16,04	14,76



**F991 | 67-018-7 Classic Sport 2er Pack**

95% Baumwolle / 5% Elasthan

**S, M, L, XL, XXL**

White 150 g/m<sup>2</sup>, Coloured 155 g/m<sup>2</sup>

Fruit of the Loom Underwear

Modisch athletischer Schnitt | Geprägter Markenname umlaufend um den Bund | Doppellagige Front | Ohne Label | Form- und größenbeständig auch bei hohen Waschttemperaturen

<b>BLACK/BLACK</b>		<b>NAVY/NAVY</b>		
LIGHT GREY MARL/LIGHT GREY MARL		WHITE/WHITE		

Farbe	Größen	1	ab 40	ab 400
Coloured	S-XXL	13,10	11,72	10,80



**F992 | 67-020-7 Classic Shorty 2er Pack**

95% Baumwolle / 5% Elasthan

**S, M, L, XL, XXL**

White 150 g/m<sup>2</sup>, Coloured 155 g/m<sup>2</sup>

Fruit of the Loom Underwear

Modischer Schnitt mit kurzem Beinansatz | Geprägter Markenschriftzug umlaufend um den Bund | Doppellagige Front | Form- und größenbeständig auch bei hohen Waschttemperaturen | Ohne Label

<b>BLACK/BLACK</b>		<b>NAVY/NAVY</b>		
LIGHT GREY MARL/LIGHT GREY MARL		WHITE/WHITE		

Farbe	Größen	1	ab 40	ab 400
Coloured	S-XXL	16,20	14,48	13,36



**F990 | 67-012-6 Classic Slip 3er Pack**

100% Baumwolle

**S, M, L, XL, XXL**

White 145 g/m<sup>2</sup>, Coloured 150 g/m<sup>2</sup>

Fruit of the Loom Underwear

Klassisch schmaler Schnitt | Verdecktes elastisches Taillebenband | Gewebtes Markenlabel vorne mittig am Bund | Doppellagige Front | Form- und größenbeständig auch bei hohen Waschttemperaturen | Ohne Label

<b>BLACK STRIPE/WHITE/MID GREY MARL</b>		<b>NAVY/NAVY/MID BLUE</b>		
BLACK/BLACK/BLACK		WHITE/WHITE/WHITE		

Farbe	Größen	1	ab 40	ab 400
Coloured	S-XXL	14,80	13,26	12,24



**G1109** | G1109PLEU **Platinum™ Men's Underwear Short-Leg Boxer Brief**

100% Baumwolle  
**S, M, L, XL, XXL**  
 190 g/m<sup>2</sup> Gildan

Ringgesponnene Baumwolle | 1x1 Ripp-Strick | Komfortabler Plüschbund | Drei Stück pro Packung (White = 3 x White ; Black /Black /Sport Grey = 2 x Black / 1 x Sport Grey (Heather))

BLACK/BLACK/SPORT GREY (HEATHER) | WHITE/WHITE/WHITE

Farbe	Größen	1	ab 24	ab 240
Coloured	S-XXL	23,62	18,46	17,36



**G1100** | G1100PLEU **Platinum™ Men's Underwear Crewneck**

100% Baumwolle  
**S, M, L, XL, XXL**  
 150 g/m<sup>2</sup> Gildan

Ringgesponnene Baumwolle | Jersey-Strick | Ohne Etikett, mit flach anliegendem Kragen | Schulterband zur Stabilisierung | Vier Stück pro Packung

WHITE

Farbe	Größen	1	ab 18 (XL ab 14)	ab 180 (XL ab 140)
White	S-L	27,98	21,76	20,46
White	XL-XXL	27,98	21,76	20,46



**G1103** | G1103PLEU **Platinum™ Men's Underwear V-Neck**

100% Baumwolle  
**S, M, L, XL, XXL**  
 150 g/m<sup>2</sup> Gildan

Ringgesponnene Baumwolle | Jersey-Strick | Ohne Etikett, mit flach anliegendem Kragen | Schulterband zur Stabilisierung | Vier Stück pro Packung

WHITE

Farbe	Größen	1	ab 18 (XL ab 14)	ab 180 (XL ab 140)
White	S-L	27,98	21,76	20,46
White	XL-XXL	27,98	21,76	20,46

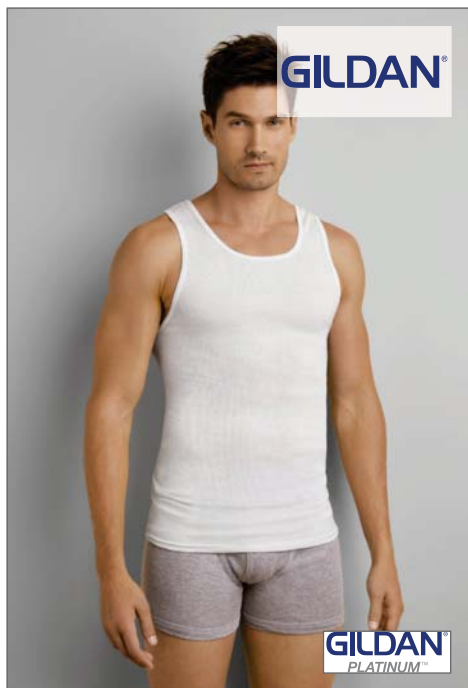

**G1104** | G1104PLEU **Platinum™ Men's Underwear A-Shirt**

100% Baumwolle  
**S, M, L, XL, XXL**  
 194 g/m<sup>2</sup> Gildan

Ringgesponnene Baumwolle | 2x1 Ripp-Strick | Ohne Etikett | Vier Stück pro Packung

WHITE

Farbe	Größen	1	ab 18	ab 180
White	S-XXL	23,62	18,46	17,36



**RG117** | TRU117 **Long Sleeve Base T-Shirt**

100% Polyester  
**S, M, L, XL, XXL**  
 150 g/m<sup>2</sup> Regatta Hardware

Funktions-polyestergewebe mit antibakterieller Ausrüstung | Schnell trocknend | Sehr guter Feuchtigkeitstransport | Thermo-Wärmeschutz

BLACK

Farbe	Größen	1	ab 45	ab 450
Black	S-XXL	23,00	21,00	19,60



**RG115** | TRU115 **Base Legging**

100% Polyester  
**S, M, L, XL, XXL**  
 150 g/m<sup>2</sup> Regatta Hardware

Thermo-Wärmeschutz | Sehr guter Feuchtigkeitstransport | Schnell trocknend | Funktions-Polyestergewebe mit antibakterieller Ausstattung

BLACK

Farbe	Größen	1	ab 45	ab 450
Black	S-XXL	21,50	19,50	18,20

Unterwäsche und Socken sind vom Umtausch ausgeschlossen





**RG111** | TRU111 **Thermal Short-Sleeve Vest**

50% Baumwolle / 50% Polyester

**S, M, L, XL, XXL**

205 g/m<sup>2</sup>

Regatta Hardwear

Leicht gebürstetes Material für erhöhten Tragekomfort



**RG113** | TRU113 **Thermal Long Johns**

50% Baumwolle / 50% Polyester

**S, M, L, XL, XXL**

205 g/m<sup>2</sup>

Regatta Hardwear

Leicht gebürstetes Material für erhöhten Tragekomfort



**RG112** | TRU112 **Thermal Longsleeve Vest**

50% Baumwolle / 50% Polyester

**S, M, L, XL, XXL**

205 g/m<sup>2</sup>

Regatta Hardwear

Leicht gebürstetes Material für erhöhten Tragekomfort

BLUE	DENIM	WHITE
------	-------	-------

Farbe	Größen	1	ab 48	ab 480
Coloured	S-XXL	12,00	11,00	10,30

BLUE	DENIM	WHITE
------	-------	-------

Farbe	Größen	1	ab 48	ab 480
Coloured	S-XXL	13,50	12,50	11,70

BLUE	DENIM	WHITE
------	-------	-------

Farbe	Größen	1	ab 48	ab 480
Coloured	S-XXL	13,50	12,50	11,70



**RG003** | RMH003 **Workwear Socks**

68 % Baumwolle / 16% Polyacryl / 14% Polyester / 2% Elasthan

**39/46**

Regatta Hardwear

3-er Pack | Strapazierfähiges "loopstitch"-Design | Extra-Halt durch Ripp-Strick am Knöchel | Gepolsterte abgekettelte Fersen- und Zehenpartie | Flacher Zehenabschluss für höheren Tragekomfort

BLACK
-------

Farbe	Größen	1	ab 48	ab 480
Black	39/46	12,00	11,00	10,30



**RG118** | H118 **Thermal Socks**

80% Polyacryl / 20% Polyamid

**One Size**

Regatta

Extrem vielseitig tragbare Socken | Strapazierfähig

BLACK	NAVY
-------	------

Farbe	Größen	1	ab 96	ab 960
Coloured	One Size	4,20	4,00	3,80



**E8100** | 8100 **Business-Socks**

79% Baumwolle / 16% Polyamid / 5% Elasthan  
35/38, 39/42, 43/45, 46/48

Promodoro

Business-Socke | Single Jersey | 79% gekämmte Baumwolle / 16% Polyamid / 5% Elasthan

BLACK

Farbe	Größen	1	ab 100	ab 1000
Black	35/38-46/48	7,36	6,32	5,98



**JC097** | JC097 **Cool Socks**

97% Polyamid / 3% Elasthan  
37/41 (4-7), 42/46 (8-11)

Just Cool

Elastische Bündchen | Optimal für sportliche Aktivitäten | Leichte Ausführung

BLACK WHITE

Farbe	Größen	1	ab 100	ab 1000
Coloured	37/41 (4-7)-42/46 (8-11)	6,76	5,60	5,34



**G7516MB** | GP751-6MBFEU **Platinum™ Crew Men's Socks (6er Pack)**

84% Baumwolle / 1% Polyester / 14% Nylon / 1% Elasthan  
41/46

Gildan

Schnell trocknende Wirkung | Gepolsterte Sohle | Sechs Paar pro Packung

BLACK

Farbe	Größen	1	ab 24	ab 240
Black	41/46	19,04	14,94	14,04



**G7116MB** | GP711-6MBFEU **Platinum™ No Show Men's Socks (6er Pack)**

76% Baumwolle / 1% Polyester / 22% Nylon / 1% Elasthan  
41/46

Gildan

Schnell trocknende Wirkung | Gepolsterte Sohle | Sechs Paar pro Packung

BLACK

Farbe	Größen	1	ab 36	ab 360
Black	41/46	14,90	11,60	10,90



**G7116MG** | GP711-6MGFEU **Platinum™ No Show Men's Socks (6er Pack)**

66% Baumwolle / 32% Polyester / 1% Nylon / 1% Elasthan  
41/46

Gildan

Schnell trocknende Wirkung | Gepolsterte Sohle | Sechs Paar pro Packung | Farblich abgesetzter Zehen- und Fersenbereich

WHITE

Farbe	Größen	1	ab 36	ab 360
White	41/46	14,30	11,24	10,56



**G7516MG** | GP751-6MGFEU **Platinum™ Crew Men's Socks (6er Pack)**

77% Baumwolle / 21% Polyester / 1% Nylon / 1% Elasthan  
41/46

Gildan

Schnell trocknende Wirkung | Gepolsterte Sohle | Sechs Paar pro Packung | Farblich abgesetzter Zehen- und Fersenbereich

WHITE

Farbe	Größen	1	ab 24	ab 240
White	41/46	18,08	14,06	13,22



**SCH703004 | - Socken Trekking**

65% Baumwolle / 26% Polypropylen / 5% Elasthan / 4% Polyester  
36/38, 39/41, 42/44

Schwarzwolf outdoor

Elastisches, weiches Bündchen | Leichtes Gewebe für eine bessere Belüftung | Frotteeverstärkung für den Fußsohlenschutz | Anatomische Passform | Speziell weiche Naht im Zehenbereich | Elastischer Streifen um ein Verrutschen zu verhindern | Air-Belüftungssystem und Polypropylen-Faser für trockene, klimatisierte und wärme kontrollierte Füße

GREY/BLACK

Farbe	Größen	1	ab 100	ab 1000
Coloured	36/38-42/44	8,74	7,52	7,04



**SCH703000 | - Socken Bike**

45% Polypropylen / 30% Baumwolle / 22% Polyamid / 3% Elasthan  
36/38, 39/41, 42/44

Schwarzwolf outdoor

Elastisches, weiches Bündchen | Leichtes Gewebe für eine bessere Belüftung | Weiche Naht im Zehenbereich | Anatomische Passform | Feuchtigkeitstransportierende Polypropylen-Faser

BLACK/GREY | BLUE/BLACK | RED/BLACK | WHITE/BLACK

Farbe	Größen	1	ab 100	ab 1000
Coloured	36/38-42/44	10,46	9,00	8,42



**NEW**

**WS118 | S7000118 Men's Premium crew Socks (3er Pack)**

72% Baumwolle / 25% Nylon / 3% Elasthan  
39-42, 43-46

Wilson

Anschmiegsam und hautfreundlich | Pflegeleichter Materialmix | Funktionsmaterial "Real Cool Cotton" | Ventilatoreinsätze | Verstärkte Fersen- und Belastungszone | 3er Pack = 3 x Grey Heather / 3 x Black / 3 x White

BLACK | GREY HEATHER | WHITE

Farbe	Größen	1	ab 36	ab 360
Coloured	39/42-43/46	13,24	11,34	10,58



**NEW**

**WS9287 | S7009287 Men's no show Socks (3er Pack)**

98% Polyester / 2% Elasthan  
39-42, 43-46

Wilson

Anschmiegsam und hautfreundlich | Pflegeleichter Materialmix | 3er Pack = je 1 x Green, Black, Grey Melange / je 1 x Blue, White, Blue Dark

BLUE/WHITE/BLUE DARK | GREEN/BLACK/GREY MELANGE

Farbe	Größen	1	ab 50	ab 500
Coloured	39/42-43/46	9,34	8,00	7,46



**NEW**

**WS9283 | S7009283 Men's Cross Training Socks (2er Pack)**

90% Polyester / 10% Elasthan  
39-42, 43-46

Wilson

Anschmiegsam und hautfreundlich | Pflegeleichter Materialmix | Weiche Naht im Zehenbereich | Anatomische Passform | Verstärkte Fersen- und Belastungszone | 2er Pack = 2 x White/Green, 2 x White/Red, 2 x White/Blue

WHITE/BLUE | WHITE/GREEN | WHITE/RED

Farbe	Größen	1	ab 50	ab 500
Coloured	39/42-43/46	10,34	8,86	8,26



**WS1002** | S7001002 **Men's Active Socks (3-er Pack)**

81% Baumwolle / 17% Nylon / 2% Elasthan (Grey: 57% Baumwolle / 25% Polyester / 16% Nylon / 2% Elasthan)

39/42, 43/46

Wilson

Anschmiegsam und hautfreundlich | Pflegeleichter Materialmix | Atmungsaktives Funktionsmaterial Real Cool Cotton | Ventilationsinsätze | Verstärkte Fersen und Belastungszonen | 3-er Pack = 3 x Black oder 3 x Grey oder 3 x White

BLACK	GREY MELANGE	WHITE
-------	--------------	-------

Farbe	Größen	1	ab 48	ab 480
Coloured	39/42-43/46	10,40	8,92	8,32



**WS9285K** | S7009285K **Boys all Sports Socks (2er Pack)**

97% Polyester / 3% Elasthan

31-34, 35-38

Wilson

Verstärkte Fersen- und Belastungszonen | Anschmiegsam und hautfreundlich | Pflegeleichter Materialmix | Optimal für sportliche Aktivitäten | 2-er Pack = 2 x Black/Red oder 2 x White/Blue

BLACK/RED	WHITE/BLUE
-----------	------------

Farbe	Größen	1	ab 50	ab 500
Coloured	31/34-35/38	9,64	8,26	7,70



**WS1278** | S7001278 **Ladies Basic Trainer Socks (3-er Pack)**

82% Baumwolle / 16% Nylon / 2% Elasthan

37/42

Wilson

Anschmiegsam und hautfreundlich | Pflegeleichter Materialmix | Atmungsaktives Funktionsmaterial Real Cool Cotton | Verstärkte Belastungszonen | Ventilationsinsätze | 3-er Pack = White/Pink, White/Grey Melange, White/Red

PINK/GREY MELANGE/RED
-----------------------

Farbe	Größen	1	ab 48	ab 480
Coloured	37/42	10,40	8,92	8,32



**WS1279** | S7001279 **Ladies Basic Quarter Socks (3-er Pack)**

78% Baumwolle / 18% Nylon / 4% Elasthan

37/42

Wilson

Anschmiegsam und hautfreundlich | Pflegeleichter Materialmix | Atmungsaktives Funktionsmaterial Real Cool Cotton | Ventilationsinsätze | Verstärkte Fersen und Belastungszonen | 3-er Pack = White/Pink, White/Grey Melange, White/Red

PINK/GREY MELANGE/RED
-----------------------

Farbe	Größen	1	ab 48	ab 480
Coloured	37/42	11,26	9,66	9,02



**WS9285** | S7009285 **Men's Crew all sport Socks (2-er Pack)**

97% Polyester / 3% Elasthan

39-42, 43-46

Wilson

Verstärkte Fersen- und Belastungszonen | Anschmiegsam und hautfreundlich | Pflegeleichter Materialmix | Optimal für sportliche Aktivitäten | 2-er Pack = 2 x Grey/Green oder 2 x White/Black oder 2 x Black/Red oder 2 x White/Blue

BLACK/RED	WHITE/BLACK
GREY HEATHER/GREEN	WHITE/BLUE

Farbe	Größen	1	ab 50	ab 500
Coloured	39/42-43/46	10,34	8,86	8,26



**WS2370** | S7002370 **Girls Trainer Socks (3-er Pack)**

81% Baumwolle / 16% Nylon / 3% Elasthan  
27/30, 31/34, 35/38

Wilson

Anschmiegsam und hautfreundlich | Pflegeleichter Materialmix | Verstärkte Fersen und Belastungszonen | 3-er Pack = White/Pink, Pink/Dark Pink, White/Dark Pink

WHITE/PINK/DARK PINK

Farbe	Größen	1	ab 48	ab 480
Coloured	27/30-35/38	9,64	8,26	7,70



**WS0660** | S700660 **Girls Crew Socks (3-er Pack)**

76% Baumwolle / 21% Nylon / 3% Elasthan  
27/30, 31/34, 35/38

Wilson

Anschmiegsam und hautfreundlich | Pflegeleichter Materialmix | Ventilationseinsätze | Verstärkte Fersen und Belastungszonen | 3-er Pack = White/Light Pink, Pink/Light Pink, White/Dark Pink

WHITE/PINK/DARK PINK

Farbe	Größen	1	ab 36	ab 360
Coloured	27/30-35/38	9,64	8,26	7,70



**WS1281** | S7001281 **Ladies Active Trainer Socks (3-er Pack)**

71% Baumwolle / 27% Nylon / 2% Elasthan  
37/42

Wilson

Anschmiegsam und hautfreundlich | Pflegeleichter Materialmix | Atmungsaktives Funktionsmaterial Real Cool Cotton | Ventilationseinsätze | 3-er Pack = Black/Pink, White/Pink, Pink/Black

BLACK/PINK/WHITE

Farbe	Größen	1	ab 48	ab 480
Coloured	37/42	9,64	8,26	7,70



**WS9261** | S7009261 **Ladies Cross Training low Socks (3-er Pack)**

98% Polyester / 2% Elasthan  
37-42

Wilson

Anschmiegsam und hautfreundlich | Pflegeleichter Materialmix | Leicht und ultrakomfortabel | 3-er Pack = je 1 x Pink, Grey, Yellow oder je 1 x Orange, Grey Marl, Purple

ORANGE/GREY MARL/PURPLE PINK/GREEN/YELLOW

Farbe	Größen	1	ab 50	ab 500
Coloured	37/42	8,00	6,86	6,40



**WS282** | S7010282 **Ladies Cross Training low Socks (3-er Pack)**

98% Polyester / 2% Elasthan  
37-42

Wilson

Anschmiegsam und hautfreundlich | Pflegeleichter Materialmix | Ventilationseinsätze | Verstärkte Fersen- und Belastungszonen | 3-er Pack = 3 x White/Grey Melange oder 3 x Black/Light Grey oder je 1 x White/Pink, White/Orange, White/Green oder je 1 x Black/Pink, Black/Orange, Black/Orange

BLACK/LIGHT GREY WHITE/GREY MELANGE

BLACK/PINK/ORANGE/GREEN WHITE/PINK/ORANGE/GREEN

Farbe	Größen	1	ab 60	ab 600
Coloured	37/42	9,16	7,86	7,34



**WS9255** | S7009255 **Ladies Cross Training low Socks (2-er Pack)**

95% Polyester / 5% Elasthan  
37-42

Wilson

Anschmiegsam und hautfreundlich | Pflegeleichter Materialmix | Weiche Naht im Zehenbereich | Anatomische Passform | Verstärkte Fersen- und Belastungszonen | 2-er Pack = 2 x White/Neon Lime oder 2 x White/Neon Pink oder 2 x White/Neon Purple

WHITE/NEON LIME WHITE/NEON PURPLE

WHITE/NEON PINK

Farbe	Größen	1	ab 50	ab 500
Coloured	37/42	9,86	8,46	7,90



# SPORT & ACTIVITY

Basic Shirts  
505-525

Polo Shirts & Jackets  
526-527

Activity Concepts  
528-573

Teamsport  
574-597

**SW304** | SW304 **Performance T-Shirt**

100% Polyester

**S, M, L, XL, XXL**155 g/m<sup>2</sup>

Starworld

Atmungsaktiv | UV-Schutz (15 UPF) | Seitennähte | Schmalere Ripp-Kragen | Nackenband von Schulter zu Schulter | Waschbar bis 40° C | Farbe White für Sublimationsdruck geeignet | Öko-Tex® Standard 100 zertifiziert | WRAP zertifiziert

ATOLL	DEEP NAVY	ROYAL BLUE
BLACK	FLUORESCENT GREEN	SKY
BRIGHT RED	FLUORESCENT YELLOW	WHITE

Farbe	Größen	1	ab 50	ab 500
White	S-XXL	5,26	4,58	4,28
Coloured	S-XXL	5,78	5,06	4,72

**SW404** | SW404 **Ladies Performance T-Shirt**

100% Polyester

**S, M, L, XL**155 g/m<sup>2</sup>

Starworld

Atmungsaktiv | UV-Schutz (UPF 15) | Seitennähte | Schmalere Ripp-Kragen | Nackenband von Schulter zu Schulter | Waschbar bis 40° C | Farbe White für Sublimationsdruck geeignet | Öko-Tex® Standard 100 zertifiziert | WRAP zertifiziert

ATOLL	DEEP NAVY	ROYAL BLUE
BLACK	FLUORESCENT GREEN	SKY
BRIGHT RED	FLUORESCENT YELLOW	WHITE

Farbe	Größen	1	ab 50	ab 500
White	S-XL	5,26	4,58	4,28
Coloured	S-XL	5,78	5,06	4,72

**SW301** | SW301 **Men's Running Vest**

100% Polyester

**S, M, L, XL**145 g/m<sup>2</sup>

Starworld

Netzgewebe | Atmungsaktiv und schnell trocknend | Seitennähte | Kragen und Abschlüsse in T-Shirt-Stoff | Waschbar bis 40° C | Öko-Tex® Standard 100 zertifiziert | WRAP zertifiziert

BLACK	RED
FLUORESCENT YELLOW	WHITE

Farbe	Größen	1	ab 100	ab 1000
White	S-XL	4,74	4,14	3,86
Coloured	S-XL	5,08	4,44	4,14

**SW300** | SW300 **Sport T-Shirt**

100% Polyester

**S, M, L, XL, XXL**145 g/m<sup>2</sup>

Starworld

Netzgewebe | Atmungsaktiv und schnell trocknend | Seitennähte | Raglan-Ärmel mit flachen Nähten | Hinten länger geschnitten | Nähte und Saum aus T-Shirt-Stoff | Waschbar bis 40° C | Öko-Tex® Standard 100 zertifiziert | WRAP zertifiziert

ATOLL	FLUORESCENT PINK	RED
BLACK	FLUORESCENT YELLOW	SKY
DEEP ROYAL	KHAKI	SPORTS GREY (MELANGE)
FLUORESCENT GREEN	NAVY BLUE	WHITE
FLUORESCENT ORANGE	PURPLE	

Farbe	Größen	1	ab 100	ab 1000
White	S-XXL	4,90	4,28	4,00
Coloured	S-XXL	5,44	4,74	4,44

**SW403** | SW403 **Ladies Sport T-Shirt**

100% Polyester

**S, M, L**145 g/m<sup>2</sup>

Starworld

Netzgewebe | Atmungsaktiv und schnell trocknend | Seitennähte | Raglan-Ärmel mit flachen Nähten | Nähte und Saum aus T-Shirt-Stoff | Waschbar bis 40° C | Öko-Tex® Standard 100 zertifiziert | WRAP zertifiziert

BLACK	FLUORESCENT PINK	WHITE
FLUORESCENT GREEN	FLUORESCENT YELLOW	
FLUORESCENT ORANGE	RED	

Farbe	Größen	1	ab 100	ab 1000
White	S-L	5,04	4,40	4,10
Coloured	S-L	5,26	4,60	4,30

**SW300LS** | SW300LS **Sport T-Shirt Longsleeve**

100% Polyester

**S, M, L, XL, XXL**145 g/m<sup>2</sup>

Starworld

Netzgewebe | Atmungsaktiv und schnell trocknend | Seitennähte | Raglan-Ärmel mit flachen Nähten | Hinten länger geschnitten | Nähte und Saum aus T-Shirt-Stoff | Waschbar bis 40° C | Öko-Tex® Standard 100 zertifiziert | WRAP zertifiziert

BLACK	WHITE
-------	-------

Farbe	Größen	1	ab 50	ab 500
White	S-XXL	6,48	5,66	5,30
Black	S-XXL	7,36	6,44	6,00

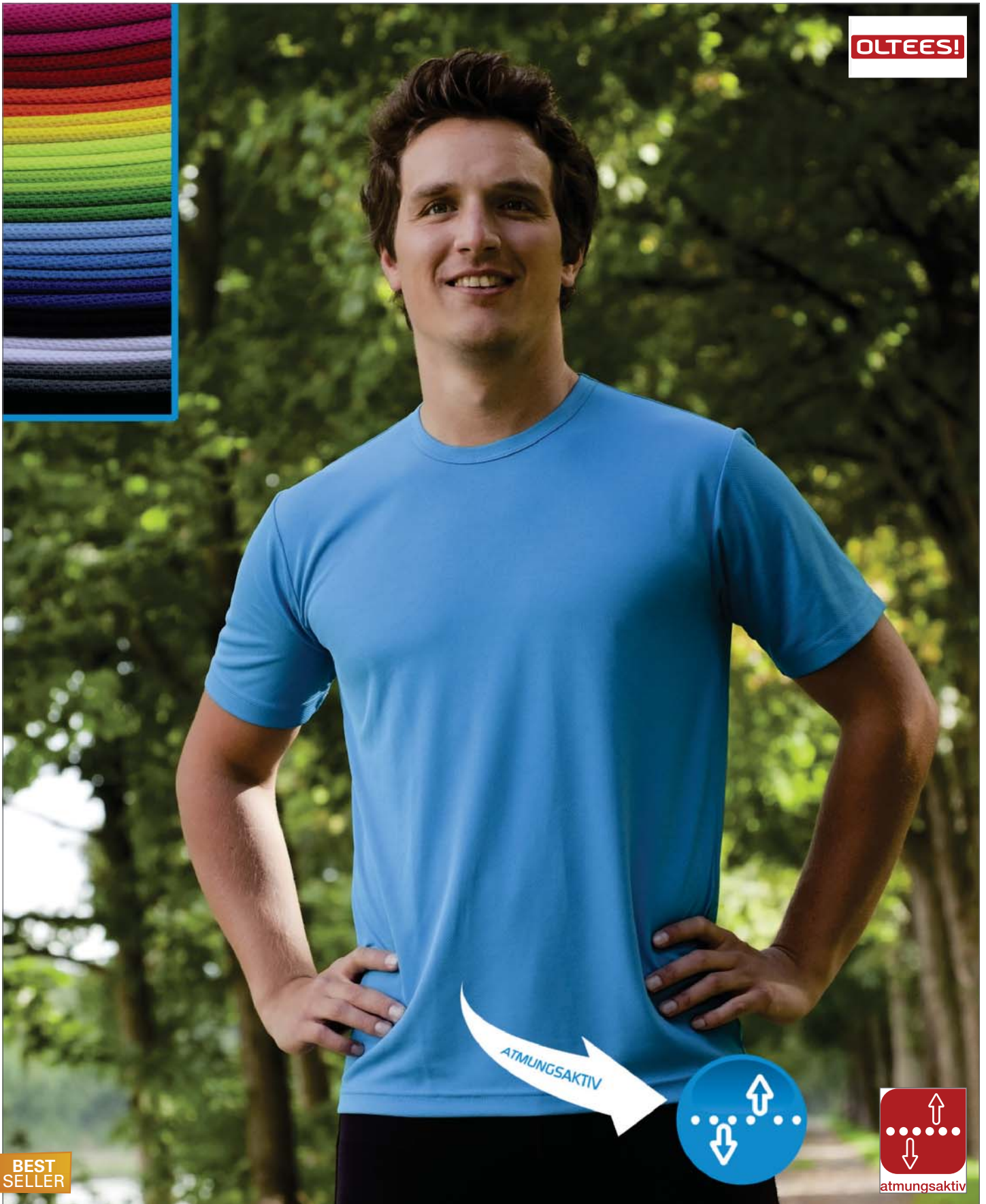
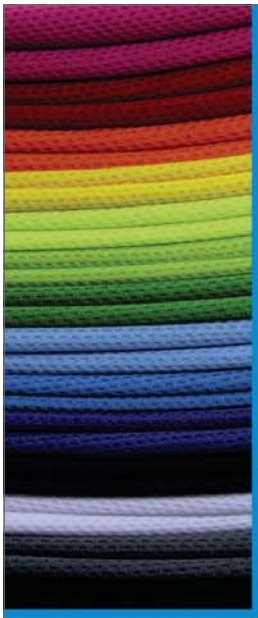

**BEST SELLER**

**OT010 | Funktions-Shirt Basic**

100% Polyester

**XS, S, M, L, XL, XXL**

130 g/m<sup>2</sup>

Oltees

Schnell trocknend | Auch als Damen- und Kindermodell erhältlich | Hervorragende Funktionseigenschaften durch Feuchtigkeitstransport | Premiumqualität | Sorgt für ein angenehmes Hautklima | Farbe weiß auch für Sublimationsdruck bestens geeignet

ANTHRACITE (SOLID)	BRIGHT BLUE	LIME	MALIBU TURQUOISE	NEON YELLOW	RED	WHITE
BLACK	KELLY GREEN	MAGENTA	NAVY	ORANGE	ROYAL BLUE	YELLOW

Farbe	Größen	1	ab 50	ab 500
Coloured	XS-XXL	12,46	10,80	10,38





OLTEES!

**OT050 | Funktions-Shirt Damen**

100% Polyester

**XS, S, M, L, XL**130 g/m<sup>2</sup>

Oltees

Auch als Herren- und Kinderartikel erhältlich | Schnell trocknend | Farbe weiß auch für Sublimationsdruck bestens geeignet | V-Ausschnitt | Premiumqualität | Transportiert Feuchtigkeit schnell und zuverlässig nach außen und sorgt so auch bei hohen Temperaturen für ein angenehmes Hautklima

BLACK	MALIBU TURQUOISE	WHITE
LIME	RED	
MAGENTA	ROYAL BLUE	

Farbe	Größen	1	ab 50	ab 500
Coloured	XS-XL	12,46	10,80	10,38

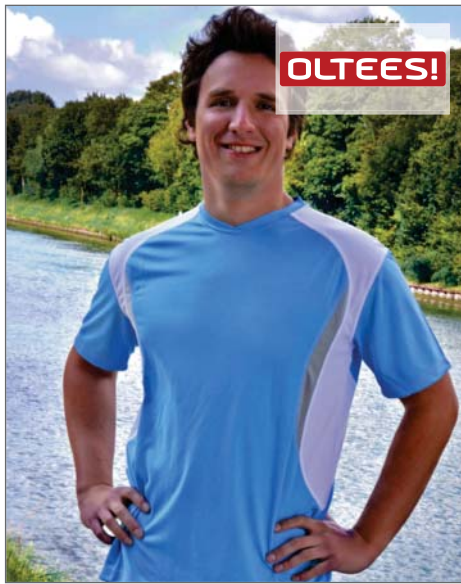

OLTEES!

**OT070 | Funktions-Shirt Hawi**

100% Polyester

**XS, S, M, L, XL, XXL**130 g/m<sup>2</sup>

Oltees

Schnell trocknend | Farbe weiß auch für Sublimationsdruck bestens geeignet | Premiumqualität | Transportiert Feuchtigkeit schnell und zuverlässig nach außen und sorgt so auch bei hohen Temperaturen für ein angenehmes Hautklima | 2-farbige Kontrast-Einsätze | Funktionelle Flachnähte für angenehmen Tragekomfort

RED/GREY (SOLID)/WHITE	WHITE/GREY (SOLID)/GREEN
SKY BLUE/GREY (SOLID)/WHITE	WHITE/GREY (SOLID)/RED

Farbe	Größen	1	ab 50	ab 500
Coloured	XS-XXL	18,16	15,74	15,12

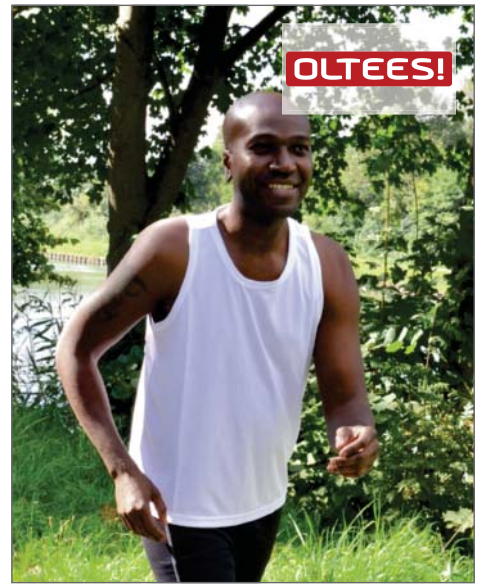

OLTEES!

**OT040 | Funktions-Singlet**

100% Polyester

**S, M, L, XL**130 g/m<sup>2</sup>

Oltees

Schnell trocknend | Farbe weiß auch für Sublimationsdruck bestens geeignet | Premiumqualität | Transportiert Feuchtigkeit schnell und zuverlässig nach außen und sorgt so auch bei hohen Temperaturen für ein angenehmes Hautklima

ANTHRACITE (SOLID)	WHITE
--------------------	-------

Farbe	Größen	1	ab 50	ab 500
Coloured	S-XL	11,24	9,74	9,36



OLTEES!

**OT010K | Funktions-Shirt Kinder**

100% Polyester

**128, 140, 152**130 g/m<sup>2</sup>

Oltees

Schnell trocknend | Auch als Herren- und Damenmodell erhältlich | Hervorragende Funktionseigenschaften durch Feuchtigkeitstransport | Premiumqualität | Sorgt für ein angenehmes Hautklima | Farbe weiß auch für Sublimationsdruck bestens geeignet

BLACK	RED	WHITE
LIME	ROYAL BLUE	

Farbe	Größen	1	ab 50	ab 500
Coloured	128-152	11,38	9,86	9,48

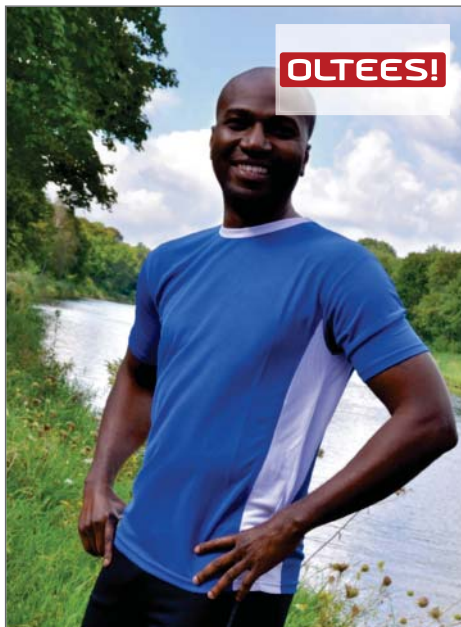

OLTEES!

**OT030 | Funktions-Shirt Hilo**

100% Polyester

**S, M, L, XL, XXL**130 g/m<sup>2</sup>

Oltees

Farbe weiß auch für Sublimationsdruck bestens geeignet | Schnell trocknend | Kontrast-Einsätze an den Seiten und am Halsausschnitt | Premiumqualität | Transportiert Feuchtigkeit schnell und zuverlässig nach außen und sorgt so auch bei hohen Temperaturen für ein angenehmes Hautklima

BLACK/WHITE	RED/WHITE	WHITE/BLACK
BRIGHT BLUE/WHITE	ROYAL BLUE/WHITE	

Farbe	Größen	1	ab 50	ab 500
Coloured	S-XXL	14,30	12,40	11,92



OLTEES!

**OT060 | Langarm Funktions-Shirt Basic**

100% Polyester

**S, M, L, XL, XXL**130 g/m<sup>2</sup>

Oltees

Schnell trocknend | Farbe weiß auch für Sublimationsdruck bestens geeignet | Premiumqualität | Transportiert Feuchtigkeit schnell und zuverlässig nach außen und sorgt so auch bei hohen Temperaturen für ein angenehmes Hautklima

RED	ROYAL BLUE	WHITE
-----	------------	-------

Farbe	Größen	1	ab 50	ab 500
Coloured	S-XXL	16,46	14,26	13,72

**CN130** | CSL01 **Ladies Rainbow Tech Tee**

100% Polyester

**XS, S, M, L, XL**135 g/m<sup>2</sup>

CONA SPORTS

Funktions-Shirt aus leichtem DRYPOWER Classic Mesh / Mikropolyester | Atmungsaktiv und schnell trocknend | Sportlicher Slim-Fit-Schnitt | Dynamische Raglan-Ärmel | Ökotex-zertifiziert | DRY-POWER steht für optimales Klimamanagement und Ventilation durch hautsympathische Strukturmix-Technologie | DRYPOWER garantiert schnellen Feuchtigkeitstransport von innen nach außen und sorgt für ein ideales Körperklima und Wohlbefinden

ANTHRAZIT	BORDEAUXRED	COOLGREY	INKBLUE	NAVY	ROYALBLUE	WHITE
APPLEGREEN	BOTTLEGREEN	GOLDYELLOW	LIME	NEONYELLOW	SUNYELLOW	
AZURBLUE	CHOCO	GREEN	LOBSTERRED	ORANGE	TEAL	
BLACK	CLEARBLUE	ICEGREY	MAGENTA	RED	VIOLET	

Farbe	Größen	1	ab 100	ab 1000
Coloured	XS-XL	10,62	9,32	8,74



**BEST  
SELLER**
**CN100 | CS01 Mens Rainbow Tech Tee**

100% Polyester

XS, S, M, L, XL, XXL

135 g/m<sup>2</sup>

CONA SPORTS

Funktions-Shirt aus leichtem DRYPOWER Classic Mesh / Mikropolyester | Atmungsaktiv und schnell trocknend | Sportlicher Slim-Fit-Schnitt | Dynamische Raglan-Ärmel | Ökotex-zertifiziert | DRYPOWER steht für optimales Klimamanagement und Ventilation durch hautsympathische Strukturmix-Technologie | DRYPOWER garantiert schnellen Feuchtigkeitstransport von innen nach außen und sorgt für ein ideales Körperklima und Wohlbefinden

ANTHRAZIT	BORDEAUXRED	COOLGREY	INKBLUE	NAVY	ROYALBLUE	WHITE
APPLEGREEN	BOTTLEGREEN	GOLDYELLOW	LIME	NEONYELLOW	SUNYELLOW	
AZURBLUE	CHOCO	GREEN	LOBSTERRED	ORANGE	TEAL	
BLACK	CLEARBLUE	ICEGREY	MAGENTA	RED	VIOLET	

Farbe	Größen	1	ab 100	ab 1000
Coloured	XS-XXL	10,62	9,32	8,74

**BEST  
SELLER****CN110 | CS02 Racer Tech Tee**

100% Polyester

**XS, S, M, L, XL, XXL**135 g/m<sup>2</sup>

CONA SPORTS

Funktions-Shirt aus leichtem DRYPOWER Classic Mesh / Mikropolyester | Modischer Seiteneinsatz in Kontrastfarbe | Atmungsaktiv und schnell trocknend | Sportlicher Slim-Fit-Schnitt | Dynamische Raglan-Ärmel | Ökotex-zertifiziert | DRYPOWER steht für optimales Klimamanagement und Ventilation durch hautsympathische Strukturmix-Technologie | DRYPOWER garantiert schnellen Feuchtigkeitstransport von innen nach außen und sorgt für ein ideales Körperklima und Wohlbefinden

BLACK/NEONYELLOW	ROYALBLUE/WHITE	WHITE/RED
BLACK/WHITE	WHITE/COOLGREY	WHITE/ROYALBLUE

Farbe	Größen	1	ab 100	ab 1000
Coloured	XS-XXL	12,92	11,36	10,64

**CN120 | CS06 Club Tech Tee**

100% Polyester

**XS, S, M, L, XL, XXL**135 g/m<sup>2</sup>

CONA SPORTS

Funktions-Shirt aus hochwertigem und hautsympathischem DRYPOWER Piqué Mesh | Hervorragende Ventilation durch zusätzliche DRYPOWER Air Mesh Seiteneinsätze in Kontrastfarbe | Atmungsaktiv und schnell trocknend | Sportlicher Slim-Fit-Schnitt mit V-Ausschnitt | Dynamische Raglan-Ärmel mit farbigen Akzenten an den Schultern | Ökotex-zertifiziert | DRYPOWER steht für optimales Klimamanagement und Ventilation durch hautsympathische Strukturmix-Technologie | DRYPOWER garantiert schnellen Feuchtigkeitstransport von innen nach außen und sorgt für ein ideales Körperklima und Wohlbefinden

WHITE/BLACK	WHITE/RED	WHITE/ROYALBLUE
-------------	-----------	-----------------

Farbe	Größen	1	ab 100	ab 1000
Coloured	XS-XXL	17,24	15,14	14,18

**CN200 | CS03 Racer Longsleeve Tech Tee**

100% Polyester

**XS, S, M, L, XL, XXL**135 g/m<sup>2</sup>

CONA SPORTS

Funktions-Shirt aus leichtem DRYPOWER Classic Mesh / Mikropolyester | Modischer Seiteneinsatz in Kontrastfarbe | Atmungsaktiv und schnell trocknend | Sportlicher Slim-Fit-Schnitt | Dynamische Raglan-Ärmel | Ökotex-zertifiziert | DRYPOWER steht für optimales Klimamanagement und Ventilation durch hautsympathische Strukturmix-Technologie | DRYPOWER garantiert schnellen Feuchtigkeitstransport von innen nach außen und sorgt für ein ideales Körperklima und Wohlbefinden

BLACK/NEONYELLOW	BLACK/WHITE	ROYALBLUE/WHITE	WHITE/ROYALBLUE
------------------	-------------	-----------------	-----------------

Farbe	Größen	1	ab 100	ab 1000
Coloured	XS-XXL	14,76	12,98	12,16

**CN140** | CS05 **Pace T-Shirt**

100% Polyester

**XS, S, M, L, XL, XXL**135 g/m<sup>2</sup>

CONA SPORTS

100% Mikropolyester, 135 g/m<sup>2</sup> | Atmungsaktives, leichtes und modernes Kurzarm-T-Shirt | Sportliche Linienführung durch modische Kontrast-Einsätze | Innovatives DRYPOWER-Space-Mesh-Material sorgt für angenehmen Tragekomfort

**CN150** | CSL05 **Pace Ladies T-Shirt**

100% Polyester

**XS, S, M, L, XL**135 g/m<sup>2</sup>

CONA SPORTS

100% Mikropolyester, 135 g/m<sup>2</sup> | Atmungsaktives, leichtes und modernes Kurzarm-T-Shirt | Sportliche Linienführung durch modische Kontrast-Einsätze | Innovatives DRYPOWER-Space-Mesh-Material sorgt für angenehmen Tragekomfort

ANTHRAZIT/AZURBLUE    AZURBLUE/ANTHRAZIT    WHITE/LIME    WHITE/NAVY

Farbe	Größen	1	ab 100	ab 1000
Coloured	XS-XXL	15,24	13,38	12,54

ANTHRAZIT/AZURBLUE    AZURBLUE/ANTHRAZIT    WHITE/LIME    WHITE/NAVY

Farbe	Größen	1	ab 100	ab 1000
Coloured	XS-XL	15,24	13,38	12,54

**CN220** | CS40 **Cross Thermo Top**

90% Polyester / 10% Elasthan

**XS, S, M, L, XL, XXL**220 g/m<sup>2</sup>

CONA SPORTS

Funktions-Thermo-Fleece-Zip-Top aus DRYPOWER Lite Fleece | Perfekter Sitz durch Slim-Fit-Schnitt | Wärmeregulierendes, weiches und elastisches Fleece | Leicht und sehr angenehm zu tragen, innen angeraut | Hinterlegter YKK-Qualitäts-Reißverschluss am Kragen | Reflektoren am Rücken sorgen für eine erhöhte Sicherheit | Ökotex-zertifiziert | DRYPOWER steht für optimales Klimamanagement und Ventilation durch hautsympathische Strukturmix-Technologie | DRYPOWER garantiert schnellen Feuchtigkeitstransport von innen nach außen und sorgt für ein ideales Körperklima und Wohlbefinden

BLACK/FLAME RED    BLACK/INDY BLUE    ICE WHITE/INDY BLUE  
BLACK/ICE WHITE    FLAME RED/BLACK    INDY BLUE/ICE WHITE

Farbe	Größen	1	ab 50	ab 500
Coloured	XS-XXL	47,70	41,90	39,24

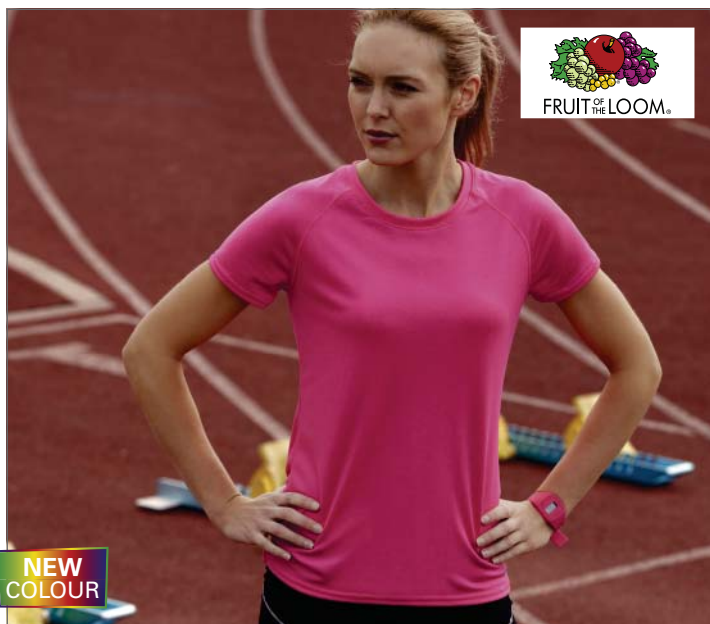

**NEW COLOUR**

**F355** | 61-392-0 **Lady-Fit Performance T**

100% Polyester

**XS, S, M, L, XL, XXL**

140 g/m<sup>2</sup>

Fruit of the Loom

100% Polyester, strukturiert für optimalen Feuchtigkeitstransport und schnelle Trocknung | Sportliche Raglan-Ärmel mit sichtbaren Nähten | Seitennähte für einen femininen Sitz | Gedrucktes Nackenlabel für Tragekomfort | Gleichfarbiges Nackenband

AZURE BLUE	DEEP NAVY	RED
BLACK	FUCHSIA	ROYAL BLUE
BRIGHT YELLOW	LIME	WHITE

Farbe	Größen	1	ab 72	ab 720
Fuchsia/Bright Yellow	XS-XXL	9,26	8,28	7,62
Coloured	XS-XXL	8,12	7,26	6,68



**NEW COLOUR**

**F350K** | 61-013-0 **Kids Performance T**

100% Polyester

**104, 116, 128, 140, 152, 164**

140 g/m<sup>2</sup>

Fruit of the Loom

100% Polyester, strukturiert für optimalen Feuchtigkeitstransport und für schnelle Trocknung | Sportliche Raglan-Ärmel mit sichtbaren Nähten | Gedrucktes Nackenlabel für Tragekomfort | Gleichfarbiges Nackenband

AZURE BLUE	DEEP NAVY	RED
BLACK	FUCHSIA	ROYAL BLUE
BRIGHT YELLOW	LIME	WHITE

Farbe	Größen	1	ab 72	ab 720
Fuchsia/Bright Yellow	104-164	9,26	8,28	7,62
Coloured	104-164	8,12	7,26	6,68



**BEST SELLER**

**NEW COLOUR**

**F350** | 61-390-0 **Performance T**

100% Polyester

**S, M, L, XL, XXL**

140 g/m<sup>2</sup>

Fruit of the Loom

100% Polyester, strukturiert für optimalen Feuchtigkeitstransport und schnelle Trocknung | Sportliche Raglan-Ärmel mit sichtbaren Nähten | Gedrucktes Nackenlabel für Tragekomfort | Gleichfarbiges Nackenband

AZURE BLUE	DEEP NAVY	RED
BLACK	FUCHSIA	ROYAL BLUE
BRIGHT YELLOW	LIME	WHITE

Farbe	Größen	1	ab 72	ab 720
Fuchsia/Bright Yellow	S-XXL	9,26	8,28	7,62
Coloured	S-XXL	8,12	7,26	6,68

**NEW****F553** | 61-418-0 **Ladies S/S Performance Vest**

100% Polyester

**XS, S, M, L, XL, XXL**140 g/m<sup>2</sup>

Fruit of the Loom

100% Polyester, strukturiert für optimalen Feuchtigkeitstransport und schnelle Trocknung | Feminine Passform mit Seitennähten | Racerback Style | Gleichfarbig eingefasster Hals- und Armausschnitt | Gedrucktes Nackenlabel für besseren Tragekomfort

AZURE BLUE	DEEP NAVY	RED
BLACK	FUCHSIA	ROYAL BLUE
BRIGHT YELLOW	LIME	WHITE

Farbe	Größen	1	ab 72	ab 720
Fuchsia/Bright Yellow	XS-XXL	9,26	8,28	7,62
Coloured	XS-XXL	8,12	7,26	6,68

**NEW****N3016** | 33016 **Baseline Cool Fit Ladies` T-Shirt**

100% Polyester

**S, M, L, XL, XXL**145 g/m<sup>2</sup>

Slazenger

Kontrastfarbige Streifen auf dem Ärmel | Slazenger Druck an linker Seitennaht | Cool Fit-Netz aus 100 % Polyester

BLACK/WHITE	WHITE/BLACK
SKY BLUE/WHITE	WHITE/SKY BLUE

Farbe	Größen	1	ab 50	ab 500
Coloured	S-XXL	19,30	16,56	15,68

**NEW****F552** | 61-416-0 **Mens Performance Vest**

100% Polyester

**S, M, L, XL, XXL**140 g/m<sup>2</sup>

Fruit of the Loom

100% Polyester, strukturiert für optimalen Feuchtigkeitstransport und schnelle Trocknung | Gleichfarbig eingefasster Hals- und Armausschnitt | Gedrucktes Nackenlabel für besseren Tragekomfort

AZURE BLUE	DEEP NAVY	RED
BLACK	FUCHSIA	ROYAL BLUE
BRIGHT YELLOW	LIME	WHITE

Farbe	Größen	1	ab 72	ab 720
Fuchsia/Bright Yellow	S-XXL	9,26	8,28	7,62
Coloured	S-XXL	8,12	7,26	6,68

**NEW****N3015** | 33015 **Baseline Cool Fit T-Shirt**

100% Polyester

**S, M, L, XL, XXL, 3XL**145 g/m<sup>2</sup>

Slazenger

Kontrastfarbige Streifen auf dem Ärmel | Slazenger Druck an linker Seitennaht | Cool Fit-Netz aus 100 % Polyester

BLACK/WHITE	WHITE/BLACK
SKY BLUE/WHITE	WHITE/SKY BLUE

Farbe	Größen	1	ab 50	ab 500
Coloured	S-3XL	19,30	16,56	15,68



**SCH701002 | - Women Cool Sport-T**

100% Polyester  
**S, M, L, XL, XXL**

Schwarzwolf outdoor

Funktions T-Shirt für Frauen | Raglan-Ärmel | Flache Zierstiche | Schnell trocknend | Schwarzwolf Outdoor Schriftzug am Kragen | Atmungsaktiv | Schweißabsorbierend | Nackenband



Farbe	Größen	1	ab 100	ab 1000
Coloured	S-XXL	22,54	19,42	18,16

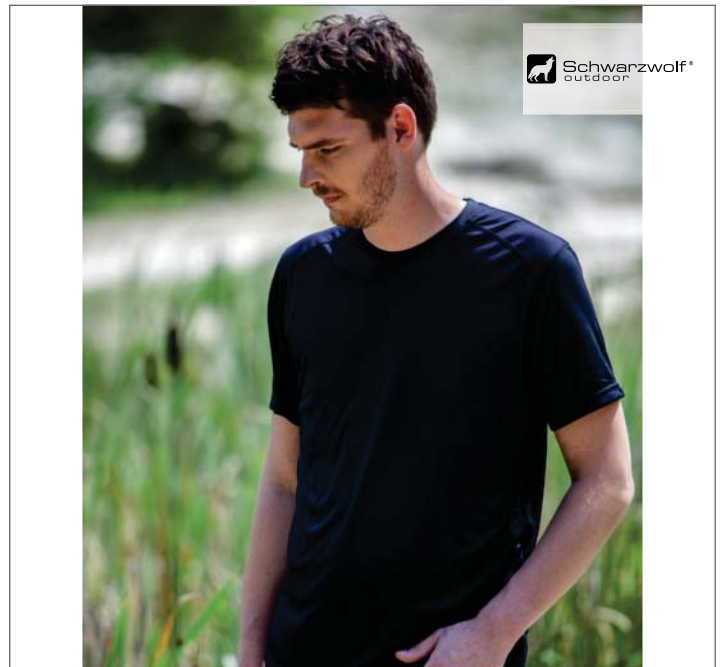

**SCH700002 | - Men Cool Sport-T**

100% Polyester  
**S, M, L, XL, XXL, 3XL**

Schwarzwolf outdoor

Funktions T-Shirt für Männer | Raglan-Ärmel | Flache Zierstiche | Schnell trocknend | Schwarzwolf Outdoor Schriftzug am Kragen | Atmungsaktiv | Schweißabsorbierend | Nackenband



Farbe	Größen	1	ab 100	ab 1000
Coloured	S-3XL	22,54	19,42	18,16

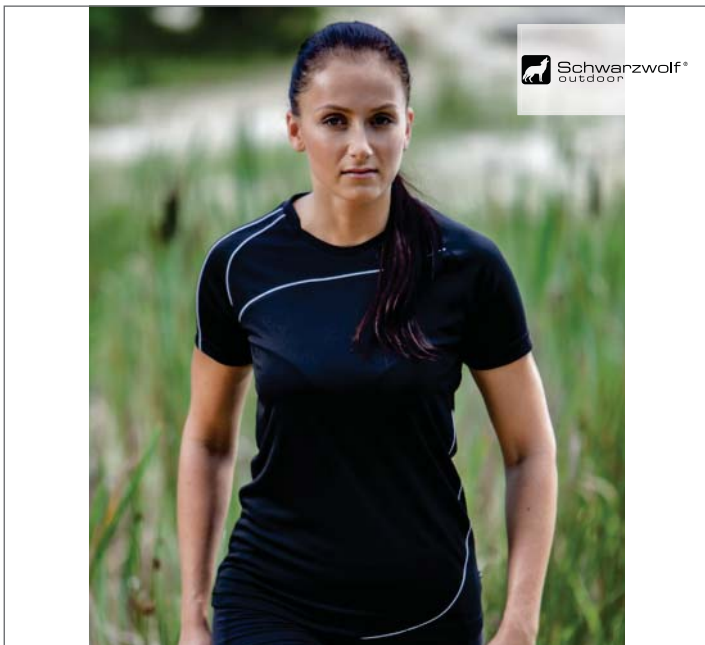

**SCH701000 | - Women Cool Fashion-T**

100% Polyester  
**S, M, L, XL, XXL**

Schwarzwolf outdoor

Funktions T-Shirt für Frauen | Raglan-Ärmel | Flache Zierstiche | Elegante Kontrastnähte | Schnell trocknend | Schwarzwolf Outdoor Schriftzug am Kragen | Atmungsaktiv | Schweißabsorbierend | Nackenband



Farbe	Größen	1	ab 100	ab 1000
Coloured	S-XXL	24,42	21,02	19,66



**SCH700000 | T4000200SA3 Men Cool Fashion-T**

100% Polyester  
**S, M, L, XL, XXL, 3XL**

Schwarzwolf outdoor

Funktions T-Shirt | Raglan-Ärmel | Flache Zierstiche | Elegante Kontrastnähte | Schnell trocknend | Schwarzwolf Outdoor Schriftzug am Kragen | Schweißabsorbierend | Nackenband | Atmungsaktiv



Farbe	Größen	1	ab 100	ab 1000
Coloured	S-3XL	24,42	21,02	19,66



**TJ7021 | 7021 Ladies Cool-Dry Tee**

95% Polyester / 5% Elasthan

**XS, S, M, L, XL, XXL**160 g/m<sup>2</sup>

Tee Jays

Sportlicher Schnitt | Reflektierender Aufdruck | COOLdry-Mikropolyester | Flatlocknähte

BLACK	BRIGHT LIME	SUN ORANGE
BRIGHT FUCHSIA	SKY DIVER	WHITE

Farbe	Größen	1	ab 50	ab 500
Coloured	XS-XXL	18,58	16,32	15,84

**TJ7020N | 7020 Cool-Dry Tee**

95% Polyester / 5% Elasthan

**S, M, L, XL, XXL, 3XL**160 g/m<sup>2</sup>

Tee Jays

Sportlicher Schnitt | Reflektierender Aufdruck | COOLdry-Mikropolyester | Flatlocknähte

BLACK	BRIGHT LIME	SUN ORANGE
BRIGHT FUCHSIA	SKY DIVER	WHITE

Farbe	Größen	1	ab 50	ab 500
Coloured	S-XXL	18,58	16,32	15,84
Coloured	3XL	20,46	17,90	17,36



**TJ7006 | 7006 Ladies Performance Tee**

100% Polyester

**XS, S, M, L, XL, XXL**150 g/m<sup>2</sup>

Tee Jays

Funktionelles Mikropolyester | Atmungsaktiv und schnell trocknend | Doppelnähte | Guter Körperschweißtransport | Leichtgewichtiges Material | Sportlicher Schnitt | Kontrastnähte (Black+White+Lime = Black; Dark Grey, Azure = White)

AZURE	DARK GREY (SOLID)	WHITE
BLACK	LIME	

Farbe	Größen	1	ab 50	ab 500
Coloured	XS-XXL	11,56	9,76	9,46

**BEST  
SELLER**
**TJ7005 | 7005 Mens Performance Tee**

100% Polyester

**XS, S, M, L, XL, XXL, 3XL**150 g/m<sup>2</sup>

Tee Jays

Funktionelles Mikropolyester | Atmungsaktiv und schnell trocknend | Doppelnähte | Guter Körperschweißtransport | Leichtgewichtiges Material | Sportlicher Schnitt | Kontrastnähte (Black+White+Lime = Black; Dark Grey, Azure = White)

AZURE	DARK GREY (SOLID)	WHITE
BLACK	LIME	

Farbe	Größen	1	ab 50	ab 500
Coloured	XS-XXL	11,56	9,76	9,46
Coloured	3XL	13,42	11,34	11,00



**G42700** | 42700 **Performance® Sleeveless T-Shirt**

100% Polyester

**S, M, L, XL, XXL, 3XL**

White 145 g/m<sup>2</sup>, Coloured 153 g/m<sup>2</sup>

Gildan

Polyester Jersey Strick | Nicht-gesteptter Kragen 1,9 cm | Ca. 2 cm Ripp-Strick an den Ärmeln | Transfer Label | Optimale Feuchtigkeitsregulierung | Antimikrobielle Eigenschaften | Doppelnähte am Saum | Durch eine Vierteldrehung des Schlauchs bei der Verarbeitung wird eine Mittelfalte im Shirt vermieden

BLACK	RED	SPORT GREY (HEATHER)
NAVY	ROYAL	WHITE

Farbe	Größen	1	ab 36	ab 360
White	S-XXL	6,98	5,42	5,10
White	3XL	8,78	6,84	6,42
Coloured	S-XXL	7,82	6,06	5,70
Coloured	3XL	9,82	7,62	7,16



**G4200K** | 42000B **Performance® Youth T-Shirt**

100% Polyester

**XS (104/110), S (116/128), M (140/152), L (164), XL (176)**

White 145 g/m<sup>2</sup>, Coloured 153 g/m<sup>2</sup>

Gildan

Polyester Jersey Strick (COTTON TOUCH) | Nicht-gesteptter Kragen | Transfer Label | AquaFX: Optimale Feuchtigkeitsregulierung | Freshcare®: Antimikrobielle Eigenschaften | Doppelnähte an Ärmeln und Saum | Durch eine Vierteldrehung des Schlauchs bei der Verarbeitung wird eine Mittelfalte im Shirt vermieden

BLACK	RED	SAFETY GREEN	WHITE
NAVY	ROYAL	SPORT GREY (HEATHER)	

Farbe	Größen	1	ab 36	ab 360
White	XS (104/110)-XL (176)	5,18	4,06	3,82
Coloured	XS (104/110)-XL (176)	6,38	4,96	4,66



**G42400L** | 42400L **Performance® Ladies' Long Sleeve T-Shirt**

100% Polyester

**XS, S, M, L, XL, XXL**

White 145 g/m<sup>2</sup>, Coloured 153 g/m<sup>2</sup>

Gildan

Polyester Jersey Strick | Nicht-gesteptter Kragen 1,3 cm | Transfer Label | AquaFX: Optimale Feuchtigkeitsregulierung | Freshcare®: Antimikrobielle Eigenschaften | Doppelnähte an Ärmeln und Saum

BLACK	RED	SPORT GREY (HEATHER)
NAVY	ROYAL	WHITE

Farbe	Größen	1	ab 36	ab 360
White	XS-XXL	8,00	6,20	5,82
Coloured	XS-XXL	9,62	7,44	7,00



**G42400** | 42400 **Performance® Long Sleeve T-Shirt**

100% Polyester

**S, M, L, XL, XXL, 3XL**

White 145 g/m<sup>2</sup>, Coloured 153 g/m<sup>2</sup>

Gildan

Polyester Jersey Strick | Nicht-gesteptter Kragen 1,9 cm | Transfer Label | AquaFX: Optimale Feuchtigkeitsregulierung | Freshcare®: Antimikrobielle Eigenschaften | Doppelnähte an Ärmeln und Saum | Durch eine Vierteldrehung des Schlauchs bei der Verarbeitung wird eine Mittelfalte im Shirt vermieden

BLACK	RED	SPORT GREY (HEATHER)
NAVY	ROYAL	WHITE

Farbe	Größen	1	ab 36	ab 360
White	S-XXL	8,00	6,20	5,82
White	3XL	10,08	7,80	7,34
Coloured	S-XXL	9,62	7,44	7,00
Coloured	3XL	12,10	9,34	8,78



**G42400K** | 42400B **Performance® Youth T-Shirt Long Sleeve**

100% Polyester

**XS (104/110), S (116/128), M (140/152), L (164), XL (176)**

White 145 g/m<sup>2</sup>, Coloured 153 g/m<sup>2</sup>

Gildan

Polyester Jersey Strick | Nicht-gesteptter Kragen 1,9 cm | Transfer Label | AquaFX: Optimale Feuchtigkeitsregulierung | Freshcare®: Antimikrobielle Eigenschaften | Doppelnähte an Ärmeln und Saum | Durch eine Vierteldrehung des Schlauchs bei der Verarbeitung wird eine Mittelfalte im Shirt vermieden

BLACK	RED	SPORT GREY (HEATHER)
NAVY	ROYAL	WHITE

Farbe	Größen	1	ab 36	ab 360
White	XS (104/110)-XL (176)	6,80	5,32	5,00
Coloured	XS (104/110)-XL (176)	8,00	6,20	5,82

BEST  
SELLER**G42000** | 42000 **Performance® Adult T-Shirt**

100% Polyester

**S, M, L, XL, XXL, 3XL**White 145 g/m<sup>2</sup>, Coloured 153 g/m<sup>2</sup>

Gildan

Polyester Jersey-Strick (COTTON TOUCH) | Pflegeetikett im Saum | AquaFX: Optimale Feuchtigkeitsregulierung | Freshcare®: Antimikrobielle Eigenschaften | Transfer Label | Doppelnahtverarbeitung an den Ärmeln und am Saum | Nicht-gesteptter Kragen 2 cm

BLACK	NAVY	RED	SPORT GREY (HEATHER)
CAROLINA BLUE	ORANGE	ROYAL	WHITE
CHARCOAL (SOLID)	PURPLE	SAFETY GREEN	

Farbe	Größen	1	ab 36	ab 360
White	S-XXL	6,98	5,42	5,10
White	3XL	8,78	6,84	6,42
Coloured	S-XXL	7,82	6,06	5,70
Coloured	3XL	9,82	7,62	7,16

**G42000L** | 42000L **Performance® Ladies' T-Shirt**

100% Polyester

**XS, S, M, L, XL, XXL**White 145 g/m<sup>2</sup>, Coloured 153 g/m<sup>2</sup>

Gildan

Polyester Jersey Strick (COTTON TOUCH) | Pflegeetikett im Saum | AquaFX: Optimale Feuchtigkeitsregulierung | Freshcare®: Antimikrobielle Eigenschaften | Transfer Label | Doppelnaht-Verarbeitung an den Ärmeln und am Saum | Nicht-gesteptter Kragen 1,3cm | Seitennähte für besseren Sitz

BLACK	NAVY	ROYAL	SPORT GREY (HEATHER)
CAROLINA BLUE	PURPLE	SAFETY GREEN	WHITE
CHARCOAL (SOLID)	RED	SAFETY PINK	

Farbe	Größen	1	ab 36	ab 360
White	XS-XXL	6,98	5,42	5,10
Coloured	XS-XXL	7,82	6,06	5,70



**NEW**

**JHK100 | SPORTMAN Sport T-Shirt Men**

100% Polyester  
**S, M, L, XL, XXL**  
 130 g/m<sup>2</sup>

JHK

Herren Performance T-Shirt Body Fit | Nackenband | Raglan-Ärmel mit dekorativen Nähten | Feiner Ripp-Kragen mit Lycra

BLACK	LIME FLUOR	ORANGE FLUOR	TURQUOISE
GOLD FLUOR	NAVY	RED	WHITE
GRAPHITE	ORANGE	ROYAL BLUE	

Farbe	Größen	1	ab 50	ab 500
White	S-XXL	4,22	3,66	3,42
Coloured	S-XXL	4,34	3,76	3,52
Lime Fluor/Gold Fluor/Orange Fluor	S-XXL	4,90	4,24	3,98



**NEW**

**JHK101 | SPORTLADY Sport T-Shirt Lady**

100% Polyester  
**S, M, L, XL, XXL**  
 130 g/m<sup>2</sup>

JHK

Damen Funktions T-Shirt | Dekorative Nähte auf Front, Rücken und Armen

BLACK	LIME FLUOR	RED	WHITE
FUCHSIA FLUOR	NAVY	ROYAL BLUE	
GOLD FLUOR	ORANGE FLUOR	TURQUOISE	

Farbe	Größen	1	ab 50	ab 500
White	S-XXL	4,22	3,66	3,42
Coloured	S-XXL	4,34	3,76	3,52
Fluor Colours	S-XXL	4,90	4,24	3,98



**NEW**

**JHK102 | SPORHZLS Sport Half-Zip Longsleeve**

92% Polyester / 8% Elasthan  
**S, M, L, XL, XXL**  
 180 g/m<sup>2</sup>

JHK

Seitliche Ärmelöffnung für Daumen | Reißverschluss in Kontrastfarbe | Doppelnaht an Kragen, Ärmel und Unten

GOLD FLUOR	ORANGE FLUOR
------------	--------------

Farbe	Größen	1	ab 50	ab 500
Coloured	S-XXL	19,38	16,80	15,76

**NH251 | COMBI Mens Combi Sport Shirt**

100% Polyester  
XS, S, M, L, XL, XXL

Nath

Schnell trocknend | Kontrastfarbene Belüftungszonen aus Netzgewebe | Seitennähte



Farbe	Größen	1	ab 100	ab 1000
Coloured	XS-XXL	6,12	5,68	4,98

**NH252 | ELECTRO Mens Electro Shirt**

100% Polyester  
XS, S, M, L, XL, XXL

Nath

Schnell trocknend | Belüftungszonen aus Netzgewebe | Modischer Schulter- und Seiteneinsatz in Kontrastfarben | Seitennähte



Farbe	Größen	1	ab 100	ab 1000
Coloured	XS-XXL	11,14	10,34	9,06

**NH250 | SPORT Mens Sport Shirt**

100% Polyester  
S, M, L, XL, XXL

Nath

Schnell trocknend | Belüftungszonen aus Netzgewebe | Seitennähte



Farbe	Größen	1	ab 100	ab 1000
Coloured	S-XXL	5,26	4,88	4,28

# SPORT & ACTIVITY (BASIC SHIRTS)



## E3560 | 3560 Men's Sport-T

100% Polyester

**S, M, L, XL, XXL**

125 g/m<sup>2</sup>

Promodoro

Schweißabsorbierend | Cool-Dry Ausrüstung | Farbe White für den Sublimationsdruck geeignet | Die Farbe Crush Orange ist eine Leuchtfarbe und in der Farbskala nicht richtig darstellbar | Interlock

ALASKAN BLUE	FIRE RED	WILD LIME
CRUSH ORANGE	WHITE	

Farbe	Größen	1	ab 100	ab 1000
Coloured	S-XXL	11,88	10,22	9,66



## E3561 | 3561 Women's Sports-T

100% Polyester

**XS, S, M, L, XL, XXL**

125 g/m<sup>2</sup>

Promodoro

Schweißabsorbierend | CoolDry-Ausrüstung | Farbe white für den Sublimationsdruck geeignet | Die Farbe Crush Orange ist eine Leuchtfarbe und in der Farbskala nicht richtig darstellbar | Interlock | Leicht tailliert

ALASKAN BLUE	FIRE RED	WILD LIME
CRUSH ORANGE	WHITE	

Farbe	Größen	1	ab 100	ab 1000
Coloured	XS-XXL	10,68	9,18	8,68



## E3520 | 3520 Men's Performance-T

100% Polyester

**S, M, L, XL, XXL, 3XL, 4XL, 5XL**

125 g/m<sup>2</sup>

Promodoro

Interlock | Schnell trocknend | Schweißabsorbierend | Robuste Gewebe-Oberfläche | Antipilling-Ausrüstung | UV-Schutz (UPF 30) | Farbe White für den Sublimationsdruck geeignet | Neutrales Größenetikett im Nacken | Atomic Blue, Green Gecko, Knockout Pink, Safety Yellow sind Leuchtfarben und im Bild und in der Farbskala nicht richtig darstellbar

ATOMIC BLUE	GREEN GECKO	LIGHT GREY (SOLID)	SAFETY YELLOW
BLACK	KNOCKOUT PINK	NAVY	WHITE

Farbe	Größen	1	ab 100 (4XL ab 50)	ab 1000 (4XL ab 500)
White	S-XXL	6,62	5,76	5,66
White	3XL	7,60	6,62	6,48
White	4XL	8,72	7,60	7,44
White	5XL	10,46	9,12	8,92
Coloured	S-XXL	7,74	6,72	6,60
Coloured	3XL	8,88	7,72	7,58
Coloured	4XL	10,20	8,86	8,70
Coloured	5XL	12,22	10,62	10,44



## E3521 | 3521 Women's Performance-T

100% Polyester

**XS, S, M, L, XL, XXL, 3XL**

125 g/m<sup>2</sup>

Promodoro

Interlock | Schnell trocknend | Schweißabsorbierend | Robuste Gewebe-Oberfläche | Antipilling-Ausrüstung | UV-Schutz (UPF 30) | Farbe White für den Sublimationsdruck geeignet | Neutrales Größenetikett im Nacken | Atomic Blue, Green Gecko, Knockout Pink, Safety Yellow sind Leuchtfarben und im Bild und in der Farbskala nicht richtig darstellbar

ATOMIC BLUE	GREEN GECKO	LIGHT GREY (SOLID)	SAFETY YELLOW
BLACK	KNOCKOUT PINK	NAVY	WHITE

Farbe	Größen	1	ab 100 (3XL ab 50)	ab 1000 (3XL ab 500)
White	XS-XXL	6,34	5,56	5,42
White	3XL	7,28	6,38	6,22
Coloured	XS-XXL	7,72	6,68	6,40
Coloured	3XL	8,88	7,70	7,34

**NEW****E352 | 352 Junior Performance-T**

100% Polyester

**128, 140, 152, 164**125 g/m<sup>2</sup>

Promodoro

Funktions T-Shirt | Interlock | Schnell trocknend | Schweißabsorbierend | Reißbeständig | Antipilling-Ausrüstung | UV-Schutz | Farbe White für den Sublimationsdruck geeignet | Neutrales Größenetikett seitlich im Nacken | Atomic Blue, Green Gecko, Knockout Pink, Safety Yellow sind Leuchtfarben und im Bild und in der Farbskala nicht richtig darstellbar

ATOMIC BLUE	KNOCKOUT PINK	SAFETY YELLOW
BLACK	LIGHT GREY (SOLID)	WHITE
GREEN GECKO	NAVY	

Farbe	Größen	1	ab 100	ab 1000
White	128-164	6,52	5,62	5,30
Coloured	128-164	7,38	6,36	6,00

**E356 | 356 Kid's Sport-T**

100% Polyester

**104, 116, 128, 140, 152, 164**125 g/m<sup>2</sup>

Promodoro

Schweißabsorbierend | Cool-Dry Ausrüstung | Farbe White für den Sublimationsdruck geeignet | Die Farbe Crush Orange ist eine Leuchtfarbe und in der Farbskala nicht richtig darstellbar | Interlock

CRUSH ORANGE	FIRE RED	WHITE
--------------	----------	-------

Farbe	Größen	1	ab 100	ab 1000
Coloured	104-164	11,88	10,22	9,66

**NEW****E3580 | 3580 Unisex Function Contrast-T**

55% Baumwolle / 45% Polyester

**XS, S, M, L, XL, XXL, 3XL, 4XL, 5XL**180 g/m<sup>2</sup>

Promodoro

T-Shirt | Seiteneinsatz in Kontrastfarbe | Seitliche Schlitze | Schweißabsorbierend | Cool-Dry-Ausrüstung | Farbe White für den Sublimationsdruck geeignet | Neutrales Größenetikett | Single Jersey | 55% gekämmte Baumwolle / 45% Polyester

BLACK/LIGHT GREY (SOLID)	GRAPHITE (SOLID)/SAFETY YELLOW	WHITE/BLACK
BLACK/RED	NAVY/LIGHT GREY (SOLID)	WHITE/LIGHT GREY (SOLID)

Farbe	Größen	1	ab 100 (3XL ab 50)	ab 1000 (3XL ab 500)
Coloured	XS-XXL	14,92	12,40	12,12
Coloured	3XL	17,14	14,26	13,92
Coloured	4XL	19,72	16,38	16,02
Coloured	5XL	23,66	19,66	19,22

**NEW****EL39010 | 39010 Niagara Cool Fit T-Shirt**

100% Polyester

**XS, S, M, L, XL, XXL, 3XL**145 g/m<sup>2</sup>

Elevate

Atmungsaktives Cool Fit Material | Dünne Flatlock-Naht am Raglan-Ärmel | Schmale Doppelnaht an Ärmel und Bund | Satin Nackenband | Eingedrucktes Label | Reflektierendes Logo hinten | Öko-Tex® Standard 100 zertifiziert

APPLE GREEN	BLUE	ORANGE	WHITE
BLACK	NAVY	RED	YELLOW

Farbe	Größen	1	ab 50	ab 500
Coloured	XS-3XL	15,38	13,76	12,94



NEW

**S8200** | ST8200 **Active Performance Raglan**

100% Polyester

**S, M, L, XL, XXL**140 g/m<sup>2</sup>

Stedman®

Raglan-Ärmel | Eingefasster Halsausschnitt | Dekorative Flatlock-Nähte | Kleines Größenetikett im Nacken | Pflegeetikett in der Seitennaht | Seitennähte | Casual Fit | Textilien frei von Schadstoffen nach ÖKO-TEX Standard 100 | Ethisch verantwortungsvoll produziert gemäß WRAP-Richtlinien

**S8300** | ST8300 **Active Performance Raglan for women**

100% Polyester

**S, M, L, XL**140 g/m<sup>2</sup>

Stedman®

Raglan-Ärmel | Dekorative Flatlock-Nähte | Saum aus T-Shirt-Stoff | Seitenblenden | Eingefasster Halsausschnitt | Kleines Größenetikett im Nacken | Pflegeetikett in der Seitennaht | Casual Fit | Textilien frei von Schadstoffen nach ÖKO-TEX Standard 100 | Ethisch verantwortungsvoll produziert gemäß WRAP-Richtlinien

ASPHALT (HEATHER)    HORIZON (HEATHER)    STONE (HEATHER)    TURQUOISE (HEATHER)

Farbe	Größen	1	ab 24	ab 240
Coloured	S-XXL	11,38	9,98	9,32

ASPHALT (HEATHER)    CORAL (HEATHER)    ORCHID (HEATHER)    TURQUOISE (HEATHER)

Farbe	Größen	1	ab 24	ab 240
Coloured	S-XL	11,38	9,98	9,32





NEW

**S8310** | ST8310 **Active Performance Top for women**

100% Polyester

**S, M, L, XL**140 g/m<sup>2</sup>

Stedman®

Dekorative Flatlock-Nähte | Saum aus T-Shirt-Stoff | Ringerücken | Halsausschnitt und Armlöcher eingefasst | Pflegeetikett in der Seitennaht | Kleines Größenetikett im Nacken | Seitennähte | Casual Fit | Textilien frei von Schadstoffen nach ÖKO-TEX Standard 100 | Ethisch verantwortungsvoll produziert gemäß WRAP-Richtlinien

**S8000** | ST8000 **Active Sport-T Crew Neck**

100% Polyester

**S, M, L, XL, XXL**140 g/m<sup>2</sup>

Stedman®

Kleines, reflektierendes ACTIVE-DRY®-Logo auf der Rückseite | Weiches und leicht glänzendes Material | Dekorative Flatlock-Schulternähte | Schmalen Kragen aus T-Shirt-Stoff | Kleines Größenetikett im Nacken | Pflegeetikett in der Seitennaht | Seitennähte | Waschbar bis 40 °C | Body Fit | Textilien frei von Schadstoffen nach ÖKO-TEX® Standard 100 | Ethisch verantwortungsvoll produziert gemäß WRAP-Richtlinien

**S8100** | ST8100 **Active Sports-T Crew Neck for women**

100% Polyester

**S, M, L, XL**140 g/m<sup>2</sup>

Stedman®

Schmalen Kragen aus T-Shirt-Stoff | Kleines, reflektierendes ACTIVE-DRY®-Logo auf der Rückseite | Dekorative Flatlock-Schulternähte | Weiches und leicht glänzendes Material | Pflegeetikett in der Seitennaht | Kleines Größenetikett im Nacken | Seitennähte | Waschbar bis 40 °C | Body Fit | Textilien frei von Schadstoffen nach ÖKO-TEX® Standard 100 | Ethisch verantwortungsvoll produziert gemäß WRAP-Richtlinien

ASPHALT (HEATHER)	ORCHID (HEATHER)
CORAL (HEATHER)	TURQUOISE (HEATHER)

BLACK OPAL	CYBER ORANGE	HAWAII BLUE
BLUE MIDNIGHT	CYBER YELLOW	KIWI GREEN
CRIMSON RED	DEEP BERRY	WHITE

BLACK OPAL	CYBER YELLOW	SWEET PINK
BLUE MIDNIGHT	DEEP BERRY	WHITE
CRIMSON RED	HAWAII BLUE	
CYBER ORANGE	KIWI GREEN	

Farbe	Größen	1	ab 24	ab 240
Coloured	S-XL	10,38	9,14	8,54

Farbe	Größen	1	ab 24	ab 240
White	S-XXL	7,30	6,38	5,98
Coloured	S-XXL	7,98	6,98	6,58

Farbe	Größen	1	ab 24	ab 240
White	S-XL	7,30	6,38	5,98
Coloured	S-XL	7,98	6,98	6,58

**S8700** | ST8700 **Active Cotton Touch for women**

100% Polyester

**S, M, L, XL**160 g/m<sup>2</sup>

Stedman®

Dekorative Flatlock-Schulternähte | Feines, weiches Material, das sich wie Baumwolle anfühlt | Kleines, reflektierendes ACTIVE-DRY®-Logo auf der Rückseite | Nackenband | Pflegeetikett in der Seitennaht | Kleines Größenetikett im Nacken | Seitennähte | Waschbar bis 40 °C | Regular Fit | Textilien frei von Schadstoffen nach ÖKO-TEX® Standard 100 | Ethisch verantwortungsvoll produziert gemäß WRAP-Richtlinien

BLACK OPAL	CYBER ORANGE	KIWI GREEN
CRIMSON RED	CYBER YELLOW	WHITE

Farbe	Größen	1	ab 24	ab 240
White	S-XL	6,96	6,08	5,68
Coloured	S-XL	7,30	6,38	5,98

**S8600** | ST8600 **Active Cotton Touch Crew Neck**

100% Polyester

**S, M, L, XL, XXL**160 g/m<sup>2</sup>

Stedman®

Kleines, reflektierendes ACTIVE-DRY®-Logo auf der Rückseite | Nackenband | Feines, weiches Material, das sich wie Baumwolle anfühlt | Dekorative Flatlock-Schulternähte | Pflegeetikett in der Seitennaht | Kleines Größenetikett im Nacken | Seitennähte | Waschbar bis 40 °C | Regular Fit | Textilien frei von Schadstoffen nach ÖKO-TEX® Standard 100 | Ethisch verantwortungsvoll produziert gemäß WRAP-Richtlinien

BLACK OPAL	CYBER ORANGE	HAWAII BLUE	WHITE
CRIMSON RED	CYBER YELLOW	KIWI GREEN	

Farbe	Größen	1	ab 24	ab 240
White	S-XXL	6,96	6,08	5,68
Coloured	S-XXL	7,30	6,38	5,98



**S8420** | ST8420 **Active 140 Long Sleeve**

100% Polyester

**S, M, L, XL, XXL**

140 g/m<sup>2</sup> Stedman®

Bird-Eyelet Mesh | Dehnbare Material | Dekorative Flatlock-Nähte | Raglan-Ärmel | Kontrastfarbendes Nackenband (Cyber Yellow) | Kleines Größenetikett im Nacken | Pflegeetikett in der Seitennaht | Seitennähte | Waschbar bis 40 °C | Regular Fit | Textilien frei von Schadstoffen nach ÖKO-TEX® Standard 100 | Ethisch verantwortungsvoll produziert gemäß WRAP-Richtlinien

BLACK OPAL	MARINA BLUE
CRIMSON RED	WHITE

Farbe	Größen	1	ab 24	ab 240
White	S-XXL	9,68	8,48	7,92
Coloured	S-XXL	10,12	8,86	8,28



**S8400** | ST8400 **Active 140 Crew Neck**

100% Polyester

**S, M, L, XL, XXL**

140 g/m<sup>2</sup> Stedman®

Bird-Eyelet Mesh | Dehnbare Material | Seitenblenden | Dekorative Flatlock-Nähte | Kontrastfarbendes Nackenband (Cyber Yellow) | Eingesetzte Ärmel | Pflegeetikett in der Seitenblende | Kleines Größenetikett im Nacken | Waschbar bis 40 °C | Regular Fit | Textilien frei von Schadstoffen nach OEKO-TEX® Standard 100 | Ethisch verantwortungsvoll produziert gemäß WRAP-Richtlinien

BLACK OPAL	CYBER YELLOW	MARINA BLUE
CRIMSON RED	KING BLUE	WHITE

Farbe	Größen	1	ab 24	ab 240
White	S-XXL	7,14	6,26	5,78
Coloured	S-XXL	7,90	6,92	6,46



**S8570K** | ST8570 **Active 140 Raglan for children**

100% Polyester

**S (122/128), M (134/140), L (146/152), XL (158/164)**

140 g/m<sup>2</sup> Stedman®

Bird-Eyelet Mesh | Dehnbare Material (bird-eyelet) | Raglan-Ärmel | Dekorative Flatlock-Nähte | Kontrastfarbendes Nackenband (Cyber Yellow) | Pflegeetikett in der Seitennaht | Kleines Größenetikett im Nacken | Seitennähte | Casual Fit | Dekorative Flatlock-Nähte | Textilien frei von Schadstoffen nach ÖKO-TEX® Standard 100 | Ethisch verantwortungsvoll produziert gemäß WRAP-Richtlinien

BLACK OPAL	DEEP LILAC	MARINA BLUE
CRIMSON RED	KING BLUE	WHITE
CYBER YELLOW	KIWI GREEN	

Farbe	Größen	1	ab 24	ab 240
White	S (122/128)-XL (158/164)	5,98	5,24	4,90
Coloured	S (122/128)-XL (158/164)	6,28	5,50	5,14



**S8410** | ST8410 **Active 140 Raglan**

100% Polyester

**S, M, L, XL, XXL**

140 g/m<sup>2</sup> Stedman®

Bird-Eyelet Mesh | Dekorative Flatlock-Nähte | Raglan-Ärmel | Dehnbare Material | Kontrastfarbendes Nackenband (Cyber Yellow) | Kleines Größenetikett im Nacken | Pflegeetikett in der Seitennaht | Seitennähte | Waschbar bis 40 °C | Regular Fit | Textilien frei von Schadstoffen nach ÖKO-TEX® Standard 100 | Ethisch verantwortungsvoll produziert gemäß WRAP-Richtlinien

BLACK OPAL	DEEP LILAC	MARINA BLUE
CRIMSON RED	KING BLUE	WHITE
CYBER YELLOW	KIWI GREEN	

Farbe	Größen	1	ab 24	ab 240
White	S-XXL	7,14	6,26	5,78
Coloured	S-XXL	7,90	6,92	6,46

**S8500** | ST8500 **Active 140 Raglan for women**

100% Polyester

**S, M, L, XL**

140 g/m<sup>2</sup> Stedman®

Bird-Eyelet Mesh | Dehnbare Material | Raglan-Ärmel | Kontrastfarbendes Nackenband (Cyber Yellow) | Dekorative Flatlock-Nähte | Kleines Größenetikett im Nacken | Pflegeetikett in der Seitennaht | Seitennähte | Waschbar bis 40 °C | Regular Fit | Textilien frei von Schadstoffen nach ÖKO-TEX® Standard 100 | Ethisch verantwortungsvoll produziert gemäß WRAP-Richtlinien

BLACK OPAL	DEEP LILAC	MARINA BLUE
CRIMSON RED	KING BLUE	WHITE
CYBER YELLOW	KIWI GREEN	

Farbe	Größen	1	ab 24	ab 240
White	S-XL	7,14	6,26	5,78
Coloured	S-XL	7,90	6,92	6,46

**S8010** | ST8010 **Active Sports Top**

100% Polyester

**S, M, L, XL, XXL**140 g/m<sup>2</sup>

Stedman®

Halsausschnitt und Armlöcher eingefasst | Weiches und leicht glänzendes Material | Kleines, reflektierendes ACTIVE-DRY®-Logo auf der Rückseite | Kleines Größenetikett im Nacken | Pflegeetikett in der Seitennaht | Seitennähte | Waschbar bis 40 °C | Body Fit | Textilien frei von Schadstoffen nach ÖKO-TEX® Standard 100 | Ethisch verantwortungsvoll produziert gemäß WRAP-Richtlinien | Waschbar bis 40 °C

**S8110** | ST8110 **Active Sports Top for women**

100% Polyester

**S, M, L, XL**140 g/m<sup>2</sup>

Stedman®

Ringerrücken | Halsausschnitt und Armlöcher eingefasst | Weiches und leicht glänzendes Material | Kleines, reflektierendes ACTIVE-DRY®-Logo auf der Rückseite | Kleines Größenetikett im Nacken | Pflegeetikett in der Seitennaht | Seitennähte | Waschbar bis 40 °C | Body Fit | Textilien frei von Schadstoffen nach ÖKO-TEX® Standard 100 | Ethisch verantwortungsvoll produziert gemäß WRAP-Richtlinien



Farbe	Größen	1	ab 24	ab 240
White	S-XXL	6,96	6,08	5,68
Coloured	S-XXL	7,30	6,38	5,98



Farbe	Größen	1	ab 24	ab 240
White	S-XL	6,96	6,08	5,68
Coloured	S-XL	7,30	6,38	5,98

**S8440** | ST8440 **Active 140 Sleeveless**

100% Polyester

**S, M, L, XL, XXL**140 g/m<sup>2</sup>

Stedman®

Bird-Eyelet Mesh | Dekorative Flatlock-Nähte | Dehnbares Material | Vordere Passe | Halsausschnitt und Armlöcher eingefasst | Seitenblenden | Kleines Größenetikett im Nacken | Pflegeetikett in der Seitennaht | Seitennähte | Waschbar bis 40 °C | Regular Fit | Textilien frei von Schadstoffen nach ÖKO-TEX® Standard 100 | Ethisch verantwortungsvoll produziert gemäß WRAP-Richtlinien



Farbe	Größen	1	ab 24	ab 240
White	S-XXL	6,78	5,98	5,58
Coloured	S-XXL	7,58	6,58	6,18

**S8540** | ST8540 **Active 140 Tank Top for women**

100% Polyester

**S, M, L, XL**140 g/m<sup>2</sup>

Stedman®

Bird-Eyelet Mesh | Dehnbares Material | Ringerrücken | Halsausschnitt und Armlöcher eingefasst | Pflegeetikett in der Seitennaht | Kleines Größenetikett im Nacken | Seitennähte | Waschbar bis 40 °C | Regular Fit | Textilien frei von Schadstoffen nach ÖKO-TEX® Standard 100 | Ethisch verantwortungsvoll produziert gemäß WRAP-Richtlinien



Farbe	Größen	1	ab 24	ab 240
White	S-XL	6,78	5,98	5,58
Coloured	S-XL	7,58	6,58	6,18



**NEW**

**S8050** | ST8050 **Active Piqué Polo**

100% Polyester  
**S, M, L, XL, XXL**  
 180 g/m<sup>2</sup>

Stedman®

Hochwertiges Polyester-Piqué | Ripp-Kragen und -Ärmelbündchen | Kontrastfarbenedes Fischgrat-Nackenband | Zwei Ton-in-Ton-Knöpfe | Kleines Größenetikett im Nacken | Pflegeetikett in der Seitennaht | Seitennähte | Casual Fit | Textilien frei von Schadstoffen nach ÖKO-TEX Standard 100 | Ethisch verantwortungsvoll produziert gemäß WRAP-Richtlinien

BAHAMA GREEN	HAWAII BLUE	SLATE GREY (SOLID)
BLACK OPAL	PEPPER RED	WHITE

Farbe	Größen	1	ab 24	ab 240
White	S-XXL	11,98	10,50	9,78
Coloured	S-XXL	12,58	11,06	10,34

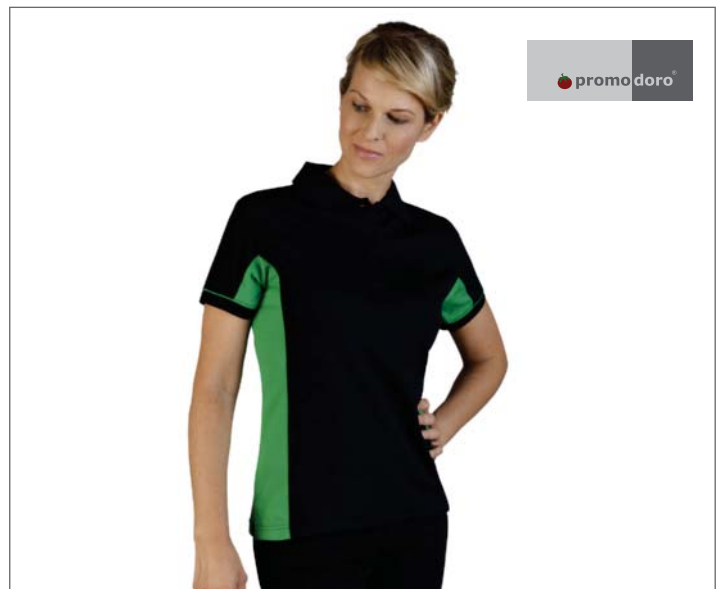

**E4525** | 4525 **Women's Function Contrast Polo**

55% Baumwolle / 45% Polyester  
**XS, S, M, L, XL, XXL**  
 160 g/m<sup>2</sup>

Promodoro

Knopfleiste mit drei Knöpfen Ton-in-Ton | Ersatzknopf | Seitliche Schlitz | Ärmelbündchen mit Paspel | Seiteneinsatz in Kontrastfarbe | Schweißabsorbierend | CoolDry Ausrüstung | Farbe White für den Sublimationsdruck geeignet | Piqué-Optik | Leicht tailliert | 55% gekämmte Baumwolle / 45% Polyester

BLACK/KELLY GREEN	HUNTING GREEN/FIRE RED	WHITE/BLACK	WHITE/INDIGO
-------------------	------------------------	-------------	--------------

Farbe	Größen	1	ab 50	ab 500
Coloured	XS-XXL	22,70	19,54	18,46



**E4520** | 4520 **Men's Function Contrast Polo**

55% Baumwolle / 45% Polyester  
**S, M, L, XL, XXL, 3XL**  
 160 g/m<sup>2</sup>

Promodoro

Knopfleiste mit drei Knöpfen Ton-in-Ton | Ersatzknopf | Seitliche Schlitz | Ärmelbündchen mit Paspel | Seiteneinsatz in Kontrastfarbe | Schweißabsorbierend | CoolDry Ausrüstung | Farbe White für den Sublimationsdruck geeignet | Piqué-Optik | 55% gekämmte Baumwolle / 45% Polyester

BLACK/KELLY GREEN	GRAPHITE (SOLID)/SAFETY YELLOW	WHITE/BLACK
BLACK/LIGHT GREY (SOLID)	HUNTING GREEN/FIRE RED	WHITE/INDIGO
BLACK/RED	NAVY/LIGHT GREY (SOLID)	

Farbe	Größen	1	ab 50	ab 500
Coloured	S-XXL	23,38	20,12	19,00
Coloured	3XL	26,90	23,16	21,86

**S5830** | ST5830 **Active Performance Jacket**

100% Polyester

**S, M, L, XL, XXL**240 g/m<sup>2</sup>

Stedman®

Polyester-Melange | Kontrastfarbendes Nackenband (schwarz) | Kontrastfarbene Nähte (schwarz) | Breiter Kordelzug in Kontrastfarbe (schwarz) | Raglan-Ärmel | Zwei Seitentaschen mit Mesh-Futter | Metall-Ösen für Kordelzug (nickelfrei) | Kontrastfarbener Reißverschluss (schwarz) | Ärmelbündchen und Saum aus Jacken-Stoff | Windschutzleiste | Doppelt gelegte, mehrteilige Taucher-Kapuze | Schulterapplikation mit Ziernähten | Seitennähte | Angeraute Innenseite | Kleines Größenetikett im Nacken | Pflegeetikett in der Seitennaht | Regular Fit | Waschbar bis 40° C | Textilien frei von Schadstoffen nach ÖKO-TEX® Standard 100 | Ethisch verantwortungsvoll produziert gemäß WRAP-Richtlinien

ASPHALT (HEATHER)	HORIZON (HEATHER)	STONE (HEATHER)
-------------------	-------------------	-----------------

Farbe	Größen	1	ab 10	ab 100
Coloured	S-XXL	47,50	41,56	38,86

**S5930** | ST5930 **Active Performance Jacket for women**

100% Polyester

**S, M, L, XL**240 g/m<sup>2</sup>

Stedman®

Polyester-Melange | Kontrastfarbendes Nackenband (schwarz) | Kontrastfarbene Nähte (schwarz) | Angeraute Innenseite | Zwei Seitentaschen mit Mesh-Futter | Seitenteile und Seitennähte | Breiter Kordelzug in Kontrastfarbe (schwarz) | Doppelt gelegte, mehrteilige Taucher-Kapuze | Ärmelbündchen und Saum aus Jacken-Stoff | Metall-Ösen für Kordelzug (nickelfrei) | Windschutzleiste | Kontrastfarbener Reißverschluss (schwarz) | Raglan-Ärmel mit Zier-Applikationen | Pflegeetikett in der Seitennaht | Kleines Größenetikett im Nacken | Waschbar bis 40° C | Regular Fit | Textilien frei von Schadstoffen nach ÖKO-TEX® Standard 100 | Ethisch verantwortungsvoll produziert gemäß WRAP-Richtlinien

CORAL (HEATHER)	ORCHID (HEATHER)
-----------------	------------------

Farbe	Größen	1	ab 10	ab 100
Coloured	S-XL	47,50	41,56	38,86

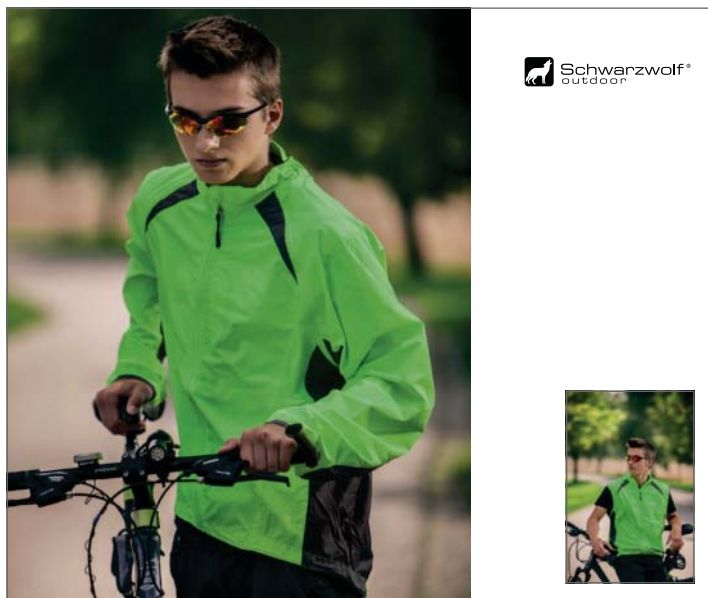
**SCH715001** | **Men Jacket Penula**

100% Polyester

**S, M, L, XL, XXL, 3XL**

Schwarzwolf outdoor

Abnehmbare Ärmel | Wind- und wasserabweisend | Reflektierend | Leicht | Mesh-Einsatz am Rücken mit Magnetverschluss | Rückentasche mit Reißverschluss | Zusammenfaltbar in Tasche | Mikrofaser mit AC Beschichtung | Atmungsaktiv

YELLOW

Farbe	Größen	1	ab 30	ab 300
Yellow	S-3XL	85,46	73,58	68,80

**SCH716001** | **Women Jacket Penula**

100% Polyester

**S, M, L, XL, XXL**

Schwarzwolf outdoor

Abnehmbare Ärmel | Wind- und Wasserabweisend | Reflektierend | Leicht | Mesh-Einsatz am Rücken mit Magnetverschluss | Rückentasche mit Reißverschluss | Zusammenfaltbar in Tasche | Mikrofaser mit AC Beschichtung | Atmungsaktiv

YELLOW

Farbe	Größen	1	ab 30	ab 300
Yellow	S-XXL	85,46	73,58	68,80



**NEW**

**TL505 | TL505 Men's Sleeveless T-Shirt**

90% Polyester / 10% Elasthan

**XS, S, M, L, XL, XXL**

150 g/m<sup>2</sup> Tombo

Slim-Fit T-Shirt, ärmellos | Netz-Panel unter Armlöchern | Farbabgestimmter Rundhalsausschnitt im Rippenmuster

**BLACK/BLACK** **GREY MARL/GREY**

Farbe	Größen	1	ab 36	ab 360
Coloured	XS-XXL	12,04	9,90	9,50



**NEW**

**TL515 | TL515 Men's Slim Fit T-Shirt**

90% Polyester / 10% Elasthan

**XS, S, M, L, XL, XXL**

150 g/m<sup>2</sup> Tombo

Slim-Fit-T-Shirt | 2-teiliger Sport-Rundhalsausschnitt | Passgeformte Raglan-Ärmel | Netz-Seitenpanels und Rückenkoller | Entspricht TL516

**BLACK/BLACK** **GREY MARL/GREY**

Farbe	Größen	1	ab 36	ab 360
Coloured	XS-XXL	14,46	11,90	11,42

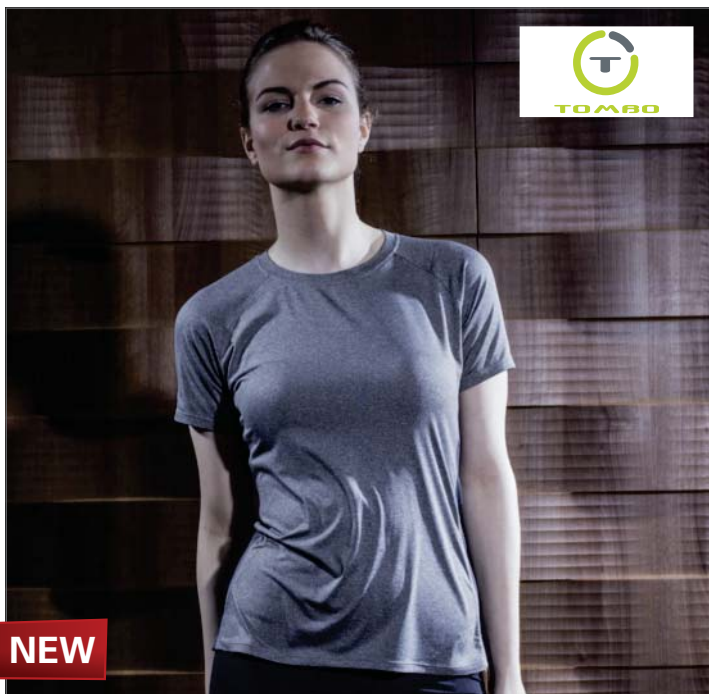

**NEW**

**TL516 | TL516 Ladies Slim Fit T-Shirt**

90% Polyester / 10% Elasthan

**XS, S, M, L, XL, XXL**

150 g/m<sup>2</sup> Tombo

Slim-Fit | Rundhalsausschnitt | Netz-Seitenpanels | Geformte Raglan-Ärmel | Entspricht TL515

**BLACK/BLACK** **GREY MARL/GREY**

Farbe	Größen	1	ab 36	ab 360
Coloured	XS-XXL	14,46	11,90	11,42



**NEW**

**TL650 | TL650 Men's Crew Neck Running Top**

100% Polyester

**XS, S, M, L, XL, XXL**

180 g/m<sup>2</sup> Tombo

Farblich abgestimmter Rundhalsausschnitt mit Nackeneinsatz | Reflektionsstreifen auf Ärmeln | Slim-Fit und Lightweight | Passgeformte Raglan-Ärmel | Daumenlöcher in farblich abgestimmten Bündchen im Rippenmuster

**BLACK/BLACK** **GREY MARL/GREY**

Farbe	Größen	1	ab 36	ab 360
Coloured	XS-XXL	24,94	20,50	19,68

**NEW****TL551 | TL551 Ladies Running Hoodie**

100% Polyester

**XS, S, M, L, XL, XXL**180 g/m<sup>2</sup>

Tombo

Reflektionsstreifen auf Ärmeln | Raglan-Ärmel | Integrierte MP3-Taschen | Daumenlöcher in abgesetzt eingefassten Bündchen | Trichterkragen mit Knebelknöpfen | Zwei Seiteneingrifftaschen mit Reißverschluss | Entspricht TL550

BLACK	GREY MARL	PURPLE MARL
-------	-----------	-------------

Farbe	Größen	1	ab 24	ab 240
Coloured	XS-XXL	34,66	28,50	27,36

**NEW****TL550 | TL550 Mens Running Hoody**

100% Polyester

**XS, S, M, L, XL, XXL**180 g/m<sup>2</sup>

Tombo

100 % Polyester-French Terry | Reflexstreifen auf Ärmeln | Schmale Passform, leichtes Material | Raglan-Ärmel | Innenliegendes Fach für MP3-Player | Daumenlöcher in den stoffgleichen Bündchen | Trichter-Ausschnitt mit Kapuze, Tunnelzug und Stopperrn | Zwei seitliche Eingrifftaschen mit Reißverschluss

BLACK	GREY MARL
-------	-----------

Farbe	Größen	1	ab 24	ab 240
Coloured	XS-XXL	35,26	29,00	27,84



**NEW**

**TL55 | TL55 High Vision Running Jacket**

100% Polyester

**S, M, L, XL, XXL**

75 g/m<sup>2</sup>

Tombo

Polyester Pongee 330T | Wasserabweisend | Schwarze, seitliche Kontrast-Einsätze | Zwei Seitentaschen mit Reißverschluss | Rückseitige Tasche mit Reflektionsabsatz | Durchgehender Front-Reißverschluss mit Reflektionsstreifen

**YELLOW REFLECTIVE**

Farbe	Größen	1	ab 24	ab 240
Yellow Reflective	S-XXL	41,70	34,30	32,92



**NEW**

**TL51 | TL51 Super Light Training Pants**

100% Polyester

**S, M, L, XL**

75 g/m<sup>2</sup>

Tombo

Sehr leichte Hose | Vordertaschen mit Reißverschluss | Komplett durchgehender Reißverschluss an beiden Seiten mit reflektierender Paspelierung | Netzfutter und Spritzschuttfutter am unteren Bein | Veredelungszugang | Reflektierende Paspelierung hinten am unteren Bein | Wind- und wasserabweisend

**BLACK/BLACK/REFLECTIVE**

**NAVY/NAVY/REFLECTIVE**

Farbe	Größen	1	ab 24	ab 240
Coloured	S-XL	31,96	26,30	25,24



**NEW**

**TL600 | TL600 Combat short**

100% Polyester

**XS, S, M, L, XL, XXL**

180 g/m<sup>2</sup>

Tombo

4 cm hoher Taillenbund | Fläche bestickbare Fläche vorne am Taillenbund | Elastischer Taillenbund mit integrierter Ziehkordel | Knielang | Passend zu TL550 und TL650

**BLACK**

**GREY MARL**

Farbe	Größen	1	ab 36	ab 360
Coloured	XS-XXL	16,44	13,50	12,98

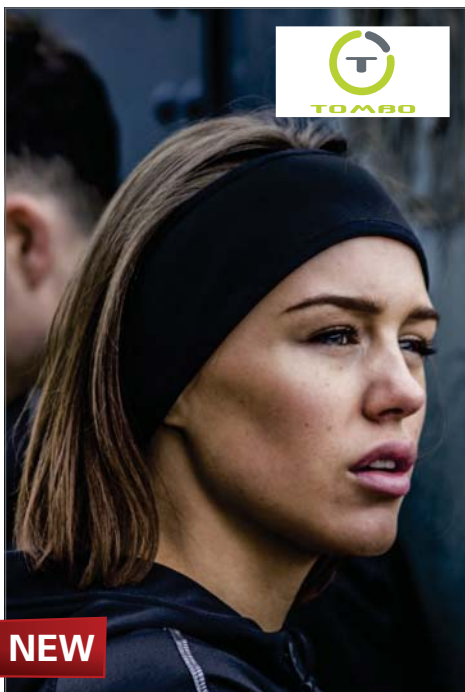

**NEW**

**TL690 | TL690 Running Headband**

100% Polyester

**One Size**

180 g/m<sup>2</sup>

Tombo

100% Polyester French Terry | Konisches Design für Komfort | Stretch | Lightweight | Farbabgestimmte Einfassung

**BLACK**

Farbe	Größen	1	ab 200	ab 2000
Black	One Size	4,86	4,00	3,84

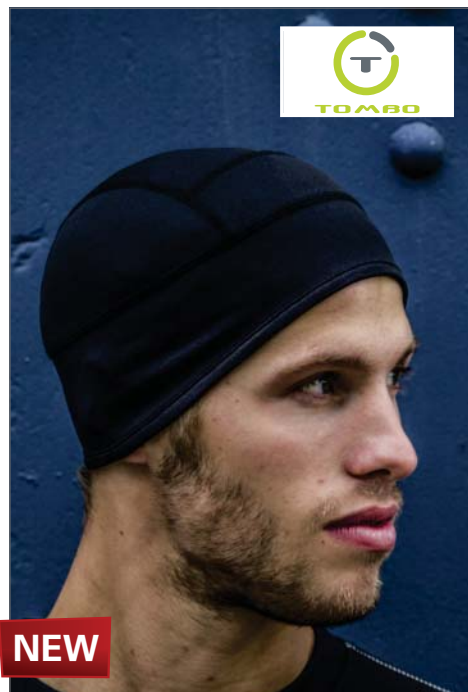

**NEW**

**TL691 | TL691 Running Skull Hat**

100% Polyester

**One Size**

180 g/m<sup>2</sup>

Tombo

100% Polyester French Terry | Enge Passform für Komfort | Schützt vor Kälte | Stretch | Farbabgestimmte Einfassung

**BLACK**

Farbe	Größen	1	ab 150	ab 1500
Black	One Size	8,16	6,70	6,44



**JC009** | JC009 **Cool Muscle Vest**

100% Polyester

**S, M, L, XL, XXL**140 g/m<sup>2</sup>

Just Cool

Sportliche Passform | Schmale Schulterträger für Bewegungsfreiheit | Strukturiertes Neoteric™-Gewebe von AWDiS mit eigener Feuchtigkeitsregulierung | Gerader Saum an Vorder- und Rückseite | Einfassungen im gleichen Stoff | Durch das einfach zu entfernende Etikett sehr gut für eigenes Branding geeignet | UV-Sonnenschutz >30

ARCTIC WHITE	JET BLACK	ROYAL BLUE
FIRE RED	KELLY GREEN	SUN YELLOW

Farbe	Größen	1	ab 50	ab 500
Coloured	S-XXL	8,94	7,40	7,06

**JC007** | JC007 **Cool Vest**

100% Polyester

**S, M, L, XL, XXL**140 g/m<sup>2</sup>

Just Cool

Abgerundeter Saum | Just Cool Neoteric™-Material für bessere Feuchtigkeitsaufnahme | Kragen- und Ärmleinfassungen aus Shirt-Material | Sportlicher Schnitt | Gemäß Worldwide Responsible Accredited Production (WRAP) zertifizierte Herstellung | UV-Sonnenschutz >30

ARCTIC WHITE	FIRE RED	OLIVE GREEN
BOTTLE GREEN	FRENCH NAVY	ORANGE CRUSH
CHARCOAL (SOLID)	HEATHER GREY (SOLID)	PURPLE
DESERT SAND	HOT PINK	ROYAL BLUE
ELECTRIC GREEN	JET BLACK	SAPPHIRE BLUE
ELECTRIC ORANGE	KELLY GREEN	SUN YELLOW
ELECTRIC YELLOW	LIME GREEN	

Farbe	Größen	1	ab 50	ab 500
Coloured	S-XXL	7,74	6,40	6,10

**JC007J** | JC007J **Kids Cool Vest**

100% Polyester

**3/4 (XS), 5/6 (S), 7/8 (M), 9/11 (L), 12/13 (XL)**140 g/m<sup>2</sup>

Just Cool

Sportliche Passform | Stoffgleiche Bänder an Hals- und Armausschnitt | Eigenes Neoteric™ texturiertes Material von AWDiS mit feuchtigkeitsableitenden Eigenschaften | Geschwungener Saum am Rücken | Einfach herausrennbares Etikett ermöglicht die Änderung der Marke | Namensschild | Worldwide Responsible Accredited Production (WRAP)-zertifizierte Produktion | UV-Schutz mit UV-Schutzfaktor >30

ARCTIC WHITE	FIRE RED	ROYAL BLUE
ELECTRIC GREEN	JET BLACK	SAPPHIRE BLUE
ELECTRIC ORANGE	PURPLE	SUN YELLOW

Farbe	Größen	1	ab 50	ab 500
Coloured	3/4 (XS)-12/13 (XL)	6,40	5,30	5,06

**JC015** | JC015 **Girlie Cool Vest**

100% Polyester

**XS, S, M, L, XL**140 g/m<sup>2</sup>

Just Cool

Abgerundeter Saum für erhöhten Komfort | Femininer Racer-Back Schnitt | Just Cool Neoteric™-Material für bessere Feuchtigkeitsaufnahme | Kragen und Armausschnitte eingefasst mit Shirt-Material | Gemäß Worldwide Responsible Accredited Production (WRAP) zertifizierte Herstellung | UV-Sonnenschutz >30

ARCTIC WHITE	ELECTRIC PINK	JET BLACK	SHERBET LEMON
CHARCOAL (SOLID)	ELECTRIC YELLOW	KELLY GREEN	SUN YELLOW
DESERT SAND	FIRE RED	PURPLE	
ELECTRIC GREEN	FRENCH NAVY	ROYAL BLUE	
ELECTRIC ORANGE	HOT PINK	SAPPHIRE BLUE	

Farbe	Größen	1	ab 50	ab 500
Coloured	XS-XL	7,74	6,40	6,10

**JC011** | JC011 **SuperCool Performance T**

100% Polyester

**S, M, L, XL, XXL**170 g/m<sup>2</sup>

Just Cool

Rundhalsausschnitt | Set-in-Ärmel | Halbmondpass | Seitenteile aus gleichem Material | Verstärktes SuperCool-Material für hervorragende Feuchtigkeitsregulierung | Nackenband bei Sapphire Blue aus gleichem Material | Doppelnaht-Details | Halsausschnitt und Bündchen aus gleichem Material | Leicht herausrennbares Etikett zum einfachen Umlabeln | Zertifiziert nach WRAP | UV-Sonnenschutz >30

ARCTIC WHITE	FRENCH NAVY	ROYAL BLUE
FIRE RED	JET BLACK	SAPPHIRE BLUE

Farbe	Größen	1	ab 50	ab 500
Coloured	S-XXL	12,66	10,50	10,00

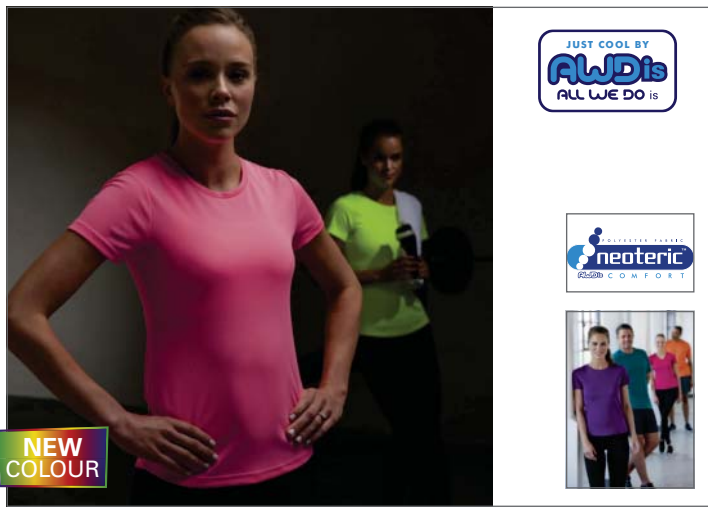

**JC005** | JC005 **Girlie Cool T**

100% Polyester

**XS, S, M, L, XL, XXL**

140 g/m<sup>2</sup>

Just Cool

Abgerundeter Saum für erhöhten Komfort | Femininer Schnitt | Just Cool Neoteric™-Material für bessere Feuchtigkeitsaufnahme | Nackenband, Kragen und Ärmelabschlüsse aus Shirt-Material | Rundhals-Ausschnitt | Set-In Ärmel | Gemäß Worldwide Responsible Accredited Production (WRAP) zertifizierte Herstellung | UV-Sonnenschutz >30

XS, S, M, L, XL			
BOTTLE GREEN	ELECTRIC ORANGE	MAGENTA MAGIC	SUN YELLOW
CHARCOAL (SOLID)	ELECTRIC PINK	PURPLE	
DESERT SAND	ELECTRIC YELLOW	SAPPHIRE BLUE	
ELECTRIC GREEN	KELLY GREEN	SHERBET LEMON	

XS, S, M, L, XL, XXL		
ARCTIC WHITE	FRENCH NAVY	JET BLACK
FIRE RED	HOT PINK	ROYAL BLUE

Farbe	Größen	1	ab 50	ab 500
Coloured	XS-XXL	8,10	6,70	6,40



**JC001J** | JD001 **Kids Cool T**

100% Polyester

**3/4 (XS), 5/6 (S), 7/8 (M), 9/11 (L), 12/13 (XL)**

140 g/m<sup>2</sup>

Just Cool

Just Cool Neoteric™-Material für bessere Feuchtigkeitsaufnahme | Nackenband, Kragen und Ärmelbündchen aus Shirt-Material | Rundhals-Ausschnitt | Set-In Ärmel | Gemäß Worldwide Responsible Accredited Production (WRAP) zertifizierte Herstellung | UV-Sonnenschutz >30

ARCTIC WHITE	ELECTRIC YELLOW	KELLY GREEN	SKY BLUE
CHARCOAL (SOLID)	FIRE RED	OXFORD NAVY	SUN YELLOW
ELECTRIC GREEN	FRENCH NAVY	PURPLE	
ELECTRIC ORANGE	HOT PINK	ROYAL BLUE	
ELECTRIC PINK	JET BLACK	SAPPHIRE BLUE	

Farbe	Größen	1	ab 50	ab 500
Coloured	3/4 (XS)-12/13 (XL)	6,76	5,60	5,34



**JC001** | JC001 **Cool T**

100% Polyester

**XS, S, M, L, XL, XXL, 3XL, 4XL, 5XL**

140 g/m<sup>2</sup>

Just Cool

Doppelnahverarbeitung | Just Cool Neoteric™-Material für bessere Feuchtigkeitsaufnahme | Kragen und Ärmelbündchen aus Shirt-Material | Nackenband | Set-In Ärmel | Gemäß Worldwide Responsible Accredited Production (WRAP) zertifizierte Herstellung | UV-Sonnenschutz >30

XS, S, M, L, XL, XXL, 3XL		
FIRE RED	ROYAL BLUE	SAPPHIRE BLUE

XS, S, M, L, XL, XXL, 3XL, 4XL, 5XL		
ARCTIC WHITE	FRENCH NAVY	JET BLACK

Farbe	Größen	1	ab 50	ab 500
Coloured	XS-3XL	8,10	6,70	6,40
Coloured	4XL-5XL	9,54	7,90	7,52



XS, S, M, L, XL, XXL			
AIRFORCE BLUE	ELECTRIC ORANGE	JADE	PURPLE
ASH (SOLID)	ELECTRIC PINK	KELLY GREEN	RED HOT CHILLI
BABY PINK	ELECTRIC YELLOW	LIME GREEN	SHERBET LEMON
BOTTLE GREEN	GOLD	MAGENTA MAGIC	SKY BLUE
BURGUNDY	HAWAIIAN BLUE	OLIVE GREEN	SUN YELLOW
CHARCOAL (SOLID)	HEATHER GREY (SOLID)	ORANGE CRUSH	
DESERT SAND	HOT CHOCOLATE	OXFORD NAVY	
ELECTRIC GREEN	HOT PINK	PLUM	

**JC006** | JC006 **V Neck Girlie Cool T**

100% Polyester

**XS, S, M, L, XXL**140 g/m<sup>2</sup>

Just Cool

V-Ausschnitt | Angesetzte Ärmel (Set-in) | Girlie-Schnitt | Abgerundeter Rückensaum für erhöhten Tragekomfort | AWD-Neoteric (TM) Material mit feuchtigkeitsregulierender Eigenschaft | Nackenband, Bündchen und Kragen aus gleichem Material | Leicht heraustrennbares Etikett für einfaches Umlabeln | Zertifiziert nach WRAP | UV-Sonnenschutz >30

XS, S, M, L, XL, XXL

ARCTIC WHITE	CHARCOAL (SOLID)
--------------	------------------

XS, S, M, L, XL

ELECTRIC GREEN	ELECTRIC YELLOW	HOT PINK
ELECTRIC ORANGE	FIRE RED	JET BLACK
ELECTRIC PINK	FRENCH NAVY	KELLY GREEN

Farbe	Größen	1	ab 50	ab 500
Coloured	XS-XXL	8,10	6,70	6,40



**JC008 | JC008 Mens Cool Contrast Vest**

100% Polyester

**S, M, L, XL, XXL**

140 g/m<sup>2</sup>

Just Cool

Seiteneinsätze in Kontrastfarben | Sportliche Passform | Strukturiertes Neoteric-TM-Gewebe von AWDIs mit eigener Feuchtigkeitsregulierung | Einfassungen im gleichen Stoff | Abgerundeter Saum an der Rückseite | Durch das einfach zu entfernende Etikett sehr gut für eigenes Branding geeignet | Gemäß Worldwide Responsible Accredited Production (WRAP) zertifizierte Herstellung | UV-Sonnenschutz >30

ARCTIC WHITE/FRENCH NAVY	JET BLACK/FIRE RED	SUN YELLOW/FIRE RED
CHARCOAL (SOLID)/LIME GREEN	KELLY GREEN/ARCTIC WHITE	SUN YELLOW/JET BLACK
FIRE RED/ARCTIC WHITE	SAPPHIRE BLUE/ARCTIC WHITE	
JET BLACK/ARCTIC WHITE	SAPPHIRE BLUE/ELECTRIC ORANGE	

Farbe	Größen	1	ab 50	ab 500
Coloured	S-XXL	8,94	7,40	7,06



**JC003 | JC003 Contrast Cool T**

100% Polyester

**S, M, L, XL, XXL**

140 g/m<sup>2</sup>

Just Cool

Just Cool Neoteric™-Material für bessere Feuchtigkeitsaufnahme | Kontrastfarbene Einsätze an den Ärmeln | Nackenband und Kragen aus Shirt-Material | Raglan-Ärmel | Rundhals-Ausschnitt | Gemäß Worldwide Responsible Accredited Production (WRAP) zertifizierte Herstellung | UV-Sonnenschutz >30

ARCTIC WHITE/FIRE RED	FIRE RED/JET BLACK	KELLY GREEN/ARCTIC WHITE
ARCTIC WHITE/HOT PINK	FRENCH NAVY/ARCTIC WHITE	OXFORD NAVY/SKY BLUE
ARCTIC WHITE/JET BLACK	FRENCH NAVY/FIRE RED	PURPLE/ARCTIC WHITE
ARCTIC WHITE/SAPPHIRE BLUE	JET BLACK/ARCTIC WHITE	ROYAL BLUE/ARCTIC WHITE
CHARCOAL (SOLID)/FIRE RED	JET BLACK/ELECTRIC ORANGE	SAPPHIRE BLUE/CHARCOAL (SOLID)
ELECTRIC PINK/ARCTIC WHITE	JET BLACK/FIRE RED	SAPPHIRE BLUE/ELECTRIC ORANGE
ELECTRIC YELLOW/JET BLACK	JET BLACK/GOLD	

Farbe	Größen	1	ab 50	ab 500
Coloured	S-XXL	11,96	9,90	9,44



**JC016 | JC016 Girlie Cool Contrast Vest**

100% Polyester

**XS, S, M, L, XL**

140 g/m<sup>2</sup>

Just Cool

Seiteneinsätze in Kontrastfarben | Weibliche Passform | Racer-Back | Abgerundeter Saum an Rückseite für zusätzlichen Komfort | Strukturiertes Neoteric-TM-Gewebe von AWDIs mit eigener Feuchtigkeitsregulierung | Einfassung im gleichen Stoff an Ausschnitt und Armöffnungen | Durch das einfach zu entfernende Etikett sehr gut für eigenes Branding geeignet | Gemäß Worldwide Responsible Accredited Production (WRAP) zertifizierte Herstellung | UV-Sonnenschutz >30

ARCTIC WHITE/FRENCH NAVY	JET BLACK/ELECTRIC PINK	SAPPHIRE BLUE/ARCTIC WHITE
FIRE RED/ARCTIC WHITE	JET BLACK/FIRE RED	SUN YELLOW/FIRE RED
HOT PINK/JET BLACK	KELLY GREEN/ARCTIC WHITE	
JET BLACK/ARCTIC WHITE	PURPLE/SAPPHIRE BLUE	

Farbe	Größen	1	ab 50	ab 500
Coloured	XS-XL	8,94	7,40	7,06



**JC003J | JC003J Kids Contrast Cool T**

100% Polyester

**3/4 (XS), 5/6 (S), 7/8 (M), 9/11 (L), 12/13 (XL)**

140 g/m<sup>2</sup>

Just Cool

Kontrast-Einsätze vorne und hinten an den Ärmeln | Rundhals | Raglan-Ärmel | Just Cool's Neoteric TM-Material, feuchtigkeitsregulierend | Gleichfarbiges Nackenband | Gleichfarbiger Kragen | Gemäß Worldwide Responsible Accredited Production (WRAP) zertifizierte Herstellung | UV-Sonnenschutz >30

ARCTIC WHITE/FIRE RED	FIRE RED/JET BLACK	JET BLACK/FIRE RED
ARCTIC WHITE/JET BLACK	FRENCH NAVY/ARCTIC WHITE	ROYAL BLUE/ARCTIC WHITE
ARCTIC WHITE/SAPPHIRE BLUE	FRENCH NAVY/FIRE RED	
ELECTRIC PINK/ARCTIC WHITE	JET BLACK/ARCTIC WHITE	

Farbe	Größen	1	ab 50	ab 500
Coloured	3/4 (XS)-12/13 (XL)	11,24	9,30	8,86



**JC002** | JC002 **Long Sleeve Cool T**

100% Polyester

**S, M, L, XL, XXL**

140 g/m<sup>2</sup> Just Cool

Shirt mit langen Ärmeln | Rundhals | Angesetzte Ärmel (Set-in) | Just Cool's Neoteric™-Material, feuchtigkeitsregulierend | Gleichfarbiges Nackenband | Gleichfarbiger Kragen und Ärmelbündchen | Gemäß Worldwide Responsible Accredited Production (WRAP) zertifizierte Herstellung | UV-Sonnenschutz >30



**JC012** | JC012 **Girlie Long Sleeve Cool T**

100% Polyester

**XS, S, M, L, XL**

140 g/m<sup>2</sup> Just Cool

Stoffgleicher Rundhalsausschnitt | Eigenes Neoteric™ texturiertes Material von AWDIs mit feuchtigkeitsableitenden Eigenschaften | Mädchenhafte Passform | Zwillingsnadelstich | Einfach heraustrennbares Etikett ermöglicht die Änderung der Marke | Schutz durch LSF 30+ | WRAP zertifizierte Produktion | UV-Schutzfaktor >30



**JC040J** | JC040J **Kids Cool Polo**

100% Polyester

**3/4 (XS), 5/6 (S), 7/8 (M), 9/11 (L), 12/13 (XL)**

140 g/m<sup>2</sup> Just Cool

Angesetzte Ärmel mit 2-Knopfleiste | Gleichfarbige Knöpfe | Just Cool's Neoteric™-Material, feuchtigkeitsregulierend | Gleichfarbiges Nackenband | Detaillierte Doppelnähte | Kragen und Bündchen aus gleichem Material | Gemäß Worldwide Responsible Accredited Production (WRAP) zertifizierte Herstellung | UV-Sonnenschutz >30

ARCTIC WHITE	FIRE RED	ROYAL BLUE
CHARCOAL (SOLID)	FRENCH NAVY	
ELECTRIC YELLOW	JET BLACK	

ARCTIC WHITE	ELECTRIC YELLOW	JET BLACK
ELECTRIC PINK	HOT PINK	SAPPHIRE BLUE

ARCTIC WHITE	HOT PINK	ROYAL BLUE
BURGUNDY	JET BLACK	SAPPHIRE BLUE
FIRE RED	LIME GREEN	SUN YELLOW
FRENCH NAVY	PURPLE	

Farbe	Größen	1	ab 50	ab 500
Coloured	S-XXL	11,46	9,50	9,06

Farbe	Größen	1	ab 50	ab 500
Coloured	XS-XL	11,46	9,50	9,06

Farbe	Größen	1	ab 40	ab 400
Coloured	3/4 (XS)-12/13 (XL)	11,24	9,30	8,86



**JC045** | JC045 **Girlie Cool Polo**

100% Polyester

**XS, S, M, L, XL, XXL**

140 g/m<sup>2</sup> Just Cool

Girlie Style | Angesetzte Ärmel (Set-in) | Knopfleiste mit drei gleichfarbigen Knöpfen | AWD-Neoteric™ (TM) Material mit feuchtigkeitsregulierender Eigenschaft | Gleichfarbiges Nackenband | Doppelnaht-Details | Kragen und Bündchen gleichfarbig | Leicht heraustrennbares Etikett zum einfachen Umlabeln | Zertifiziert nach WRAP | UV-Sonnenschutz >30

XS, S, M, L, XL, XXL	
ARCTIC WHITE	JET BLACK

XS, S, M, L, XL			
FIRE RED	HOT PINK	PURPLE	SAPPHIRE BLUE
FRENCH NAVY	LIME GREEN	ROYAL BLUE	SUN YELLOW

Farbe	Größen	1	ab 40	ab 400
Coloured	XS-XXL	11,96	9,90	9,44



**JC040** | JC040 **Cool Polo**

100% Polyester

**S, M, L, XL, XXL, 3XL**

140 g/m<sup>2</sup> Just Cool

Doppelnahtverarbeitung | Gedrucktes Nackenlabel | Just Cool Neoteric™-Material für bessere Feuchtigkeitsaufnahme | Knopfleiste mit drei farblich abgestimmten Knöpfen | UV-Sonnenschutz >30

S, M, L, XL, XXL, 3XL		
ARCTIC WHITE	FRENCH NAVY	JET BLACK

S, M, L, XL, XXL			
BOTTLE GREEN	ELECTRIC PINK	KELLY GREEN	ROYAL BLUE
CHARCOAL (SOLID)	ELECTRIC YELLOW	LIME GREEN	SAPPHIRE BLUE
DESERT SAND	FIRE RED	OLIVE GREEN	SKY BLUE
ELECTRIC GREEN	HEATHER GREY (SOLID)	ORANGE CRUSH	SUN YELLOW
ELECTRIC ORANGE	HOT PINK	PURPLE	

Farbe	Größen	1	ab 40	ab 400
Coloured	S-3XL	11,96	9,90	9,44



**JC043 | JC043 Contrast Cool Polo**

100% Polyester

**S, M, L, XL, XXL**

140 g/m<sup>2</sup>

Just Cool

Kontrast-Einsätze an Vorder- und Rückseite der Ärmel | Raglan-Ärmel | Knöpfe Ton-in-Ton | Strukturiertes Neoteric-TM-Gewebe von AWDIs mit eigener Feuchtigkeitsregulierung | Kragen, Bündchen und Nackenband in gleichem Stoff | Details mit Doppelnähten | Durch das einfach zu entfernende Etikett sehr gut für eigenes Branding geeignet | Gemäß Worldwide Responsible Accredited Production (WRAP) zertifizierte Herstellung | UV-Sonnenschutz >30

ARCTIC WHITE/FIRE RED	FIRE RED/JET BLACK	ROYAL BLUE/ARCTIC WHITE
ARCTIC WHITE/SAPPHIRE BLUE	FRENCH NAVY/ARCTIC WHITE	SAPPHIRE BLUE/JET BLACK
CHARCOAL (SOLID)/LIME GREEN	JET BLACK/FIRE RED	

Farbe	Größen	1	ab 40	ab 400
Coloured	S-XXL	14,04	11,60	11,08



**JC041 | JC041 SuperCool Performance Polo**

100% Polyester

**S, M, L, XL, XXL**

170 g/m<sup>2</sup>

Just Cool

Set-in-Ärmel | Knopfleiste mit drei gleichfarbigen Knöpfen | Halbmondpasse | Längeres Rückenteil mit Seitenschlitzen | Verstärktes SuperCool-Material für hervorragenden Feuchtigkeitstransport und antibakterieller Beschichtung | Nackenband in Sapphire Blue aus gleichem Material | Doppelnäht-Details | Halsauschnitt und Bündchen aus gleichem Material | Leicht herausrennbare Etikett zum einfachen Umlabeln | UV-Sonnenschutz >30

ARCTIC WHITE	FRENCH NAVY	ROYAL BLUE
FIRE RED	JET BLACK	SAPPHIRE BLUE

Farbe	Größen	1	ab 40	ab 400
Coloured	S-XXL	17,76	14,70	14,02



**NEW**

**JC036 | JC036 Girlie Cool 1/2 Zip Sweat**

87% Polyester / 13 Elasthan

**XS, S, M, L, XL**

280 g/m<sup>2</sup>

Just Cool

Eigenes CoolFit Poly-Elasthanmaterial von AWDIs, das sich Ihrem Körper anpasst und Feuchtigkeit ableitet, damit Sie trocken bleiben | Mädchenhafte Passform | Reflektierender Riegel im Nacken hält Ohrhörer an Ort und Stelle | Stoffgleiche, kontrastierende Bänder am Reißverschluss, den Bündchen und am Saum | Raglan-Ärmel sorgen für Bewegungsfreiheit | Halber Reißverschluss und Stehkragen für Wärme | Kinnschutz reduziert Reizungen | Einfach herausrennbare Etikett ermöglicht die Änderung der Marke | UV-Schutz mit UV-Schutzfaktor >30

CHARCOAL (SOLID)/JET BLACK	JET BLACK/ELECTRIC PINK	JET BLACK/FIRE RED
FRENCH NAVY/ARCTIC WHITE	JET BLACK/ELECTRIC YELLOW	

Farbe	Größen	1	ab 20	ab 200
Coloured	XS-XL	33,00	27,30	26,06



**NEW**

**JC031 | JC031 Mens Cool 1/2 Zip Sweat**

87% Polyester / 13% Elasthan

**S, M, L, XL, XXL**

280 g/m<sup>2</sup>

Just Cool

Eigenes CoolFit Poly-Elasthanmaterial von AWDIs, das sich Ihrem Körper anpasst und Feuchtigkeit ableitet, damit Sie trocken bleiben | Körpernahe Passform | Reflektierender Riegel im Nacken hält Ohrhörer an Ort und Stelle | Stoffgleiche, kontrastierende Bänder am Reißverschluss, den Bündchen und am Saum | Raglan-Ärmel sorgen für Bewegungsfreiheit | Halber Reißverschluss und Stehkragen für Wärme | Kinnschutz reduziert Reizungen | Einfach herausrennbare Etikett ermöglicht die Änderung der Marke | UV-Schutz mit UV-Schutzfaktor >30

CHARCOAL (SOLID)/JET BLACK	JET BLACK/ELECTRIC YELLOW	ROYAL BLUE/ARCTIC WHITE
FRENCH NAVY/ARCTIC WHITE	JET BLACK/FIRE RED	

Farbe	Größen	1	ab 20	ab 200
Coloured	S-XXL	33,00	27,30	26,06



JUST COOL BY  
**AWDis**  
ALL WE DO IS

**NEW**

### JC088 | JC088 Girlie Cool Training Shorts

87% Polyester / 13% Elasthan

**XS, S, M, L, XL**

280 g/m<sup>2</sup>

Just Cool

Körpernahe Passform | Eigenes CoolFit Poly-Elasthanmaterial von AWDIs, das sich Ihrem Körper anpasst und Feuchtigkeit ableitet, damit Sie trocken bleiben | Glatter, elastischer Bund für eine bequeme Passform | Flache Nähte für weniger Reizungen | Flache Nahtdetails | Verborgene, innenliegende Schlüsseltasche | Einfach heraustrennbares Etikett ermöglicht die Änderung der Marke | UV-Schutz mit UV-Schutzfaktor >30

JET BLACK

Farbe	Größen	1	ab 50	ab 500
Jet Black	XS-XL	16,44	13,60	12,98



JUST COOL BY  
**AWDis**  
ALL WE DO IS

**NEW**  
COLOUR

463

COOLFIT

### JC086 | JC086 Girlie Cool Capri

87% Polyester / 13% Elasthan

**XS, S, M, L, XL**

280 g/m<sup>2</sup>

Just Cool

Kontrast-Overlockstiche | CoolFit-Polyester-Lycra-Mischgewebe von Just Cool, das Ihren Körper umgibt und Feuchtigkeit von Ihrer Haut entweichen lässt, um Ihren Körper trocken zu halten | Weicher, elastischer Bund | Versteckte Schlüsseltasche an der Vorderseite | Flache Nähte für ein angenehmeres Tragegefühl | Slimline-3/4-Länge | Gemäß Worldwide Responsible Accredited Production (WRAP) zertifizierte Herstellung | UV-Sonnenschutz >30

CHARCOAL (SOLID)

JET BLACK/HOT PINK

JET BLACK/JET BLACK

JET BLACK/PURPLE

JET BLACK/SAPPHIRE BLUE

Farbe	Größen	1	ab 50	ab 500
Coloured	XS-XL	19,84	16,40	15,66



JUST COOL BY  
**AWDis**  
ALL WE DO IS

**NEW**  
COLOUR

COOLFIT

### JC087 | JC087 Girlie Cool Athletic Pant

87% Polyester / 13% Elasthan

**XS, S, M, L, XL**

280 g/m<sup>2</sup>

Just Cool

Kontrast-Overlockstiche | CoolFit-Polyester-Lycra-Mischgewebe von Just Cool, das Ihren Körper umgibt und Feuchtigkeit von Ihrer Haut entweichen lässt, um Ihren Körper trocken zu halten | Weicher, elastischer Bund | Versteckte Schlüsseltasche an der Vorderseite | Flache Nähte für ein angenehmeres Tragegefühl | Volle Länge für ein glattes Finish | Gemäß Worldwide Responsible Accredited Production (WRAP) zertifizierte Herstellung | UV-Sonnenschutz >30

CHARCOAL (SOLID)

JET BLACK/HOT PINK

JET BLACK/JET BLACK

JET BLACK/PURPLE

JET BLACK/SAPPHIRE BLUE

Farbe	Größen	1	ab 50	ab 500
Coloured	XS-XL	25,50	21,10	20,14



JUST COOL BY  
**AWDis**  
ALL WE DO IS

neoteric  
COOL COMFORT

### JC080 | JC080 Cool Shorts

100% Polyester

**S, M, L, XL, XXL**

140 g/m<sup>2</sup>

Just Cool

Elastischer Saum | Innenfutter aus Minimesh mit Zugband | Just Cool's Neoteric TM-Material, feuchtigkeitsregulierend | Seitentaschen | Schlüsseltasche innen | UV-Sonnenschutz >30

ARCTIC WHITE

FRENCH NAVY

ROYAL BLUE

CHARCOAL (SOLID)

JET BLACK

SUN YELLOW

FIRE RED

KELLY GREEN

Farbe	Größen	1	ab 50	ab 500
Coloured	S-XXL	13,16	10,90	10,40



JUST COOL BY  
**AWDis**  
ALL WE DO IS

**NEW**

### JC083 | JC083 Mens Cool Sports Legging

88% Polyester / 12% Elasthan

**S, M, L, XL, XXL**

180 g/m<sup>2</sup>

Just Cool

Körpernahe Passform | Elastischer Bund | Flache Nahtdetails | Flache Nähte für weniger Reizungen | Ideal zum Tragen in Lagen | Einfach heraustrennbares Etikett ermöglicht die Änderung der Marke

JET BLACK

Farbe	Größen	1	ab 50	ab 500
Jet Black	S-XXL	26,34	21,80	20,78



JUST COOL BY  
**AWDis**  
ALL WE DO IS

**NEW**

### JC082 | JC082 Mens Cool Tapered Jogpant

60% Baumwolle / 35% Polyester / 5% Elasthan

**S, M, L, XL, XXL**

240 g/m<sup>2</sup>

Just Cool

Taillierte Passform | Zwei seitliche Reißverschlussaschen | Aufgesetzte, stoffgleiche Taschen hinten | Reißverschluss an den Knöcheln | Elastischer Bund mit gleichfarbigem äußerem Zugband | Einfach heraustrennbares Etikett ermöglicht die Änderung der Marke

HEATHER GREY (SOLID)

JET BLACK

Farbe	Größen	1	ab 30	ab 300
Coloured	S-XXL	29,74	24,60	23,48



**JN357** | JN357 **Ladies Active-T**

100% Polyester

**XS, S, M, L, XL, XXL, 3XL**

150 g/m<sup>2</sup>

James+Nicholson

Funktions T-Shirt für Freizeit und Sport | Feiner Single-Jersey | Nackenband | Atmungsaktiv | Doppelnähte an Schulter, Hals- und Armausschnitt | Feuchtigkeitsregulierend | Taillierter Schnitt | Schnell trocknend

ACID YELLOW	LIGHT MELANGE	PINK	WHITE
BLACK	LIME GREEN	PURPLE	YELLOW
DARK-MELANGE	NAVY	RED	
GREEN	ORANGE	ROYAL	
GRENADINE	PACIFIC	TURQUOISE	

Farbe	Größen	1	ab 100	ab 1000
Coloured	XS-3XL	6,70	6,30	6,10



**JN358** | JN358 **Mens Active-T**

100% Polyester

**S, M, L, XL, XXL, 3XL**

150 g/m<sup>2</sup>

James+Nicholson

Funktions T-Shirt für Freizeit und Sport | Feiner Single-Jersey | Nackenband | Atmungsaktiv | Doppelnähte an Schulter, Hals- und Armausschnitt | Feuchtigkeitsregulierend | Schnell trocknend

ACID YELLOW	LIGHT MELANGE	PINK	WHITE
BLACK	LIME GREEN	PURPLE	YELLOW
DARK-MELANGE	NAVY	RED	
GREEN	ORANGE	ROYAL	
GRENADINE	PACIFIC	TURQUOISE	

Farbe	Größen	1	ab 100	ab 1000
Coloured	S-3XL	6,70	6,30	6,10



**JN391** | JN391 **Men's Running-T**

100% Polyester

**S, M, L, XL, XXL, 3XL**140 g/m<sup>2</sup>

James+Nicholson

Atmungsaktives Laufshirt für Herren | Feuchtigkeitsregulierend, schnell trocknend, leicht und komfortabel | Kontrastfarbige Einsätze | Reflektortransfer und -pipings | TOPCOOL®-Polyester | Mikrofaserpolyester transportiert Schweiß von der Haut an die Gewebeoberfläche, wo er verdunstet | Rundhalsausschnitt



Farbe	Größen	1	ab 50	ab 500
Coloured	S-3XL	12,70	11,90	11,60

**JN390** | JN390 **Ladies' Running-T**

100% Polyester

**S, M, L, XL, XXL**140 g/m<sup>2</sup>

James+Nicholson

Atmungsaktives Laufshirt für Damen | Feuchtigkeitsregulierend, schnell trocknend, leicht und komfortabel | Kontrastfarbige Einsätze | Reflektortransfer und -pipings | TOPCOOL®-Polyester | Mikrofaserpolyester transportiert Schweiß von der Haut an die Gewebeoberfläche, wo er verdunstet | Leicht tailliert | V-Ausschnitt



Farbe	Größen	1	ab 50	ab 500
Coloured	S-XXL	12,70	11,90	11,60

**JN316** | JN316 **Ladies' Running-T**

100% Polyester

**XS, S, M, L, XL, XXL**140 g/m<sup>2</sup>

James+Nicholson

TOPCOOL®-Polyester | Laufshirt für Damen | Atmungsaktiv, feuchtigkeitsregulierend und schnell trocknend | Leicht und komfortabel | Kontrastfarbige Mesh-Einsätze | Reflextransfer im Rückenteil | Leicht tailliert | V-Ausschnitt



Farbe	Größen	1	ab 50	ab 500
Fluo-Yellow/Black	XS-XXL	14,30	13,30	13,00
Coloured	XS-XXL	13,30	12,40	12,10

**JN396** | JN396 **Ladies' Running-T**

100% Polyester

**S, M, L, XL, XXL**140 g/m<sup>2</sup>

James+Nicholson

Atmungsaktives Damen-Laufshirt mit V-Ausschnitt | Polyester TOPCOOL® | Feuchtigkeitsregulierend, schnell trocknend, leicht und komfortabel | Kontrastfarbige, reibungsarme Flachnähte | Reflektortransfer und -pipings | Leicht tailliert



Farbe	Größen	1	ab 50	ab 500
Coloured	S-XXL	12,70	11,90	11,60

**JN397** | JN397 **Men's Running-T**

100% Polyester

**S, M, L, XL, XXL, 3XL**140 g/m<sup>2</sup>

James+Nicholson

Atmungsaktives Herren-Laufshirt | Polyester TOPCOOL® | Feuchtigkeitsregulierend, schnell trocknend, leicht und komfortabel | Kontrastfarbige, reibungsarme Flachnähte | Reflektortransfer und -pipings | Rundhalsausschnitt

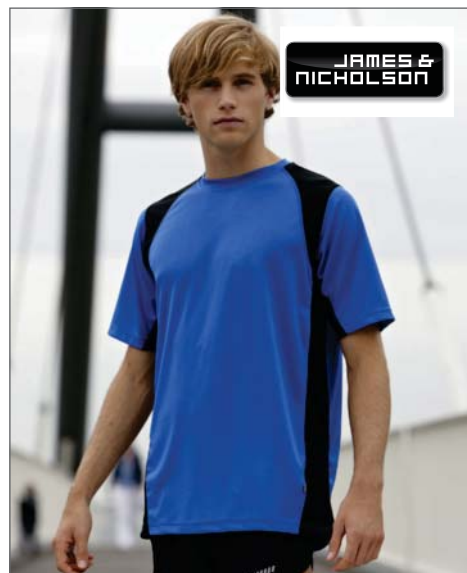

Farbe	Größen	1	ab 50	ab 500
Coloured	S-3XL	12,70	11,90	11,60

**JN306** | JN306 **Men's Running-T**

100% Polyester

**S, M, L, XL, XXL, 3XL**140 g/m<sup>2</sup>

James+Nicholson

TOPCOOL®-Polyester | Laufshirt für Herren | Atmungsaktiv, feuchtigkeitsregulierend und schnell trocknend | Leicht und komfortabel | Kontrastfarbige Netzeinsätze | Reflextransfer im Rückenteil

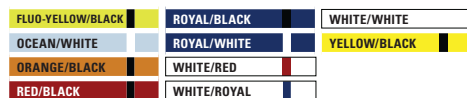

Farbe	Größen	1	ab 50	ab 500
Fluo-Yellow/Black	S-3XL	14,30	13,30	13,00
Coloured	S-3XL	13,30	12,40	12,10

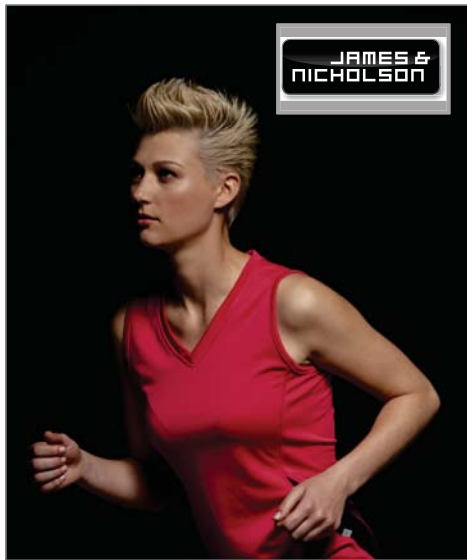

JAMES & NICHOLSON

**JN315 | JN 315 Ladies' Running Tank**

100% Polyester

**S, M, L, XL, XXL**

140 g/m<sup>2</sup> James+Nicholson

Lauf-Top für Damen | Atmungsaktiv, feuchtigkeitsregulierend und schnell trocknend | Leicht und komfortabel | Kontrastfarbige Mesh-Einsätze | Reflextransfer im Rückenteil

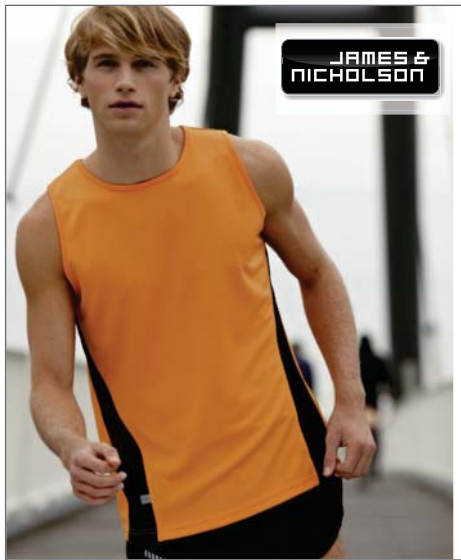

JAMES & NICHOLSON

**JN305 | JN 305 Men's Running Tank**

100% Polyester

**S, M, L, XL, XXL, 3XL**

140 g/m<sup>2</sup> James+Nicholson

Lauf-Top für Herren | Atmungsaktiv, feuchtigkeitsregulierend und schnell trocknend | Leicht und komfortabel | Kontrastfarbige Mesh-Einsätze | Reflextransfer im Rückenteil



JAMES & NICHOLSON

**JN457 | JN 457 Men's Bike Vest**

100% Polyester, Netzeinsatz: 95% Polyester / 5% Elasthan

**S, M, L, XL, XXL, 3XL**

190 g/m<sup>2</sup> James+Nicholson

Atmungsaktiv und schnell trocknend | Polyester-Interlock | Ergonomisch verlängertes Rückenteil, Mesh-Einsatz am Rücken für optimale Ventilation | Reflektor-Paspellierung am Vorder- und Rückenteil | Tasche mit Reißverschluss am Rückenteil | Unterlegter Front-Reißverschluss mit Kinnschutz | Windabweisend und feuchtigkeitsregulierend

BERRY/BLACK	RED/WHITE	WHITE/WHITE
BLACK/RED	ROYAL/BLACK	YELLOW/BLACK
OCEAN/WHITE	ROYAL/WHITE	
ORANGE/BLACK	WHITE/BLACK	

BLACK/RED	RED/WHITE	WHITE/BLACK
OCEAN/WHITE	ROYAL/BLACK	WHITE/WHITE
ORANGE/BLACK	ROYAL/WHITE	YELLOW/BLACK

BLACK	WHITE
-------	-------

Farbe	Größen	1	ab 50	ab 500
Coloured	S-XXL	12,10	11,30	11,00

Farbe	Größen	1	ab 50	ab 500
Coloured	S-3XL	12,10	11,30	11,00

Farbe	Größen	1	ab 20	ab 200
Coloured	S-3XL	40,80	38,10	37,10



JAMES & NICHOLSON

**JN312 | JN 312 Ladies' Running Short Tights**

90% Polyamid / 10% Elasthan

**S, M, L, XL**

200 g/m<sup>2</sup> James+Nicholson

Kurze Lauftights für Damen | Angenehme, elastische Qualität mit Elasthan | Atmungsaktiv, feuchtigkeitsregulierend und schnell trocknend | Flachnähte | Elastischer Kordelbund | Seitliche Netzeinsätze | Kleine Schlüsseltasche mit Reißverschluss



JAMES & NICHOLSON

**JN302 | JN 302 Men's Running Short-Tights**

90% Polyamid / 10% Elasthan

**S, M, L, XL, XXL**

200 g/m<sup>2</sup> James+Nicholson

Kurze Lauftights für Herren | Angenehme, elastische Qualität mit Elasthan | Atmungsaktiv, feuchtigkeitsregulierend und schnell trocknend | Flachnähte | Elastischer Kordelbund | Seitlicher Mesh-Einsatz | Kleine Schlüsseltasche mit Reißverschluss



JAMES & NICHOLSON

**JN456 | JN 456 Ladies' Bike Vest**

100% Polyester, Netzeinsatz: 95% Polyester / 5% Elasthan

**S, M, L, XL, XXL**

190 g/m<sup>2</sup> James+Nicholson

Atmungsaktiv und schnell trocknend | Polyester-Interlock | Ergonomisch verlängertes Rückenteil, Mesh-Einsatz am Rücken für optimale Ventilation | Reflektor-Paspellierung am Vorder- und Rückenteil | Tasche mit Reißverschluss am Rückenteil | Unterlegter Front-Reißverschluss mit Kinnschutz | Windabweisend und feuchtigkeitsregulierend | Leicht tailliert

BLACK

BLACK

BLACK WHITE

Farbe	Größen	1	ab 50	ab 500
Black	S-XL	19,60	18,30	17,80

Farbe	Größen	1	ab 50	ab 500
Black	S-XXL	19,60	18,30	17,80

Farbe	Größen	1	ab 20	ab 200
Coloured	S-XXL	40,80	38,10	37,10

**JN452** | JN 452 **Men's Bike-T Half Zip**

100% Polyester

**S, M, L, XL, XXL, 3XL**150 g/m<sup>2</sup>

James+Nicholson

Arretierbarer, unterlegter Reißverschluss mit Kinnschutz | Polyester-Cooldry® | Atmungsaktiv, feuchtigkeitsregulierend, schnell trocknend, leicht und komfortabel | Kontrastfarbige Einsätze | Mikrofaserpolyester transportiert Schweiß von der Haut an die Gewebeerfläche, wo er verdunstet | Rückentasche mit arretierbarem Reißverschluss

BLACK	GREEN	RED	WHITE
COBALT	ORANGE	SUN YELLOW	

Farbe	Größen	1	ab 50	ab 500
Coloured	S-3XL	21,70	20,30	19,70

**JN451** | JN 451 **Ladies' Bike-T Half Zip**

100% Polyester

**S, M, L, XL, XXL**150 g/m<sup>2</sup>

James+Nicholson

Arretierbarer, unterlegter Reißverschluss mit Kinnschutz | Polyester-Cooldry® | Atmungsaktiv, feuchtigkeitsregulierend, schnell trocknend, leicht und komfortabel | Kontrastfarbige Einsätze | Mikrofaserpolyester transportiert Schweiß von der Haut an die Gewebeerfläche, wo er verdunstet | Rückentasche mit arretierbarem Reißverschluss | Leicht tailliert

BLACK	ORANGE	WHITE
COBALT	RED	
GREEN	SUN YELLOW	

Farbe	Größen	1	ab 50	ab 500
Coloured	S-XXL	21,70	20,30	19,70

**JN454** | JN 454 **Men's Bike-T Full Zip**

100% Polyester

**S, M, L, XL, XXL, 3XL**150 g/m<sup>2</sup>

James+Nicholson

Polyester-Cooldry® | Atmungsaktiv, feuchtigkeitsregulierend, schnell trocknend, leicht und komfortabel | Ergonomisch verlängertes Rückenteil mit Anti-Rutschgummi | Kontrastfarbige Einsätze | Mikrofaserpolyester transportiert Schweiß von der Haut an die Gewebeerfläche, wo er verdunstet | Rückentasche mit arretierbarem Reißverschluss

BLACK	ORANGE	WHITE
COBALT	RED	
GREEN	SUN YELLOW	

Farbe	Größen	1	ab 50	ab 500
Coloured	S-3XL	22,20	20,70	20,20

**JN453** | JN 453 **Ladies' Bike-T Full Zip**

100% Polyester

**S, M, L, XL, XXL**150 g/m<sup>2</sup>

James+Nicholson

Polyester-Cooldry® | Atmungsaktiv, feuchtigkeitsregulierend, schnell trocknend, leicht und komfortabel | Ergonomisch verlängertes Rückenteil mit Anti-Rutschgummi am Rückenteil | Leicht tailliert | Mikrofaserpolyester transportiert Schweiß von der Haut an die Gewebeerfläche, wo er verdunstet | Rückentasche mit arretierbarem Reißverschluss | Teilbarer, arretierbarer, unterlegter Reißverschluss mit Kinnschutz | Kontrastfarbige Einsätze

BLACK	ORANGE	WHITE
COBALT	RED	
GREEN	SUN YELLOW	

Farbe	Größen	1	ab 50	ab 500
Coloured	S-XXL	22,20	20,70	20,20

**JN322** | JN 322 **Bike Short Tights**

80% Polyamid / 20% Elasthan

**S, M, L, XL, XXL**190 g/m<sup>2</sup>

James+Nicholson

Angenehme, elastische Qualität mit Elasthan | Atmungsaktiv, feuchtigkeitsregulierend und schnell trocknend | Beinabschluss mit rutschfestem Gummi | Elastischer Kordelbund | Ergonomisch geformtes Sitzpolster, antimikrobiell ausgerüstet mit Cool Max Silver® | Flachnähte | Reflektierender Transfer für mehr Sicherheit

BLACK
-------

Farbe	Größen	1	ab 50	ab 500
Black	S-XXL	37,60	35,10	34,10



**RT176M** | S176M **Training Shirt**

100% Polyester

**S, M, L, XL, XXL**

145 g/m<sup>2</sup>

SPIRO

Cool-Dry-Netzeinsätze | Atmungsaktiv | Schnell trocknend | Sehr leichtes Gewebe | 100% Waffelstrick-Polyester | Reflektionsapplikationen



**RT176F** | S176F **Ladies Training Shirt**

100% Polyester

**XS (34), S (36), M (38), L (40), XL (42)**

145 g/m<sup>2</sup>

SPIRO

Cool-Dry-Netzeinsätze | Atmungsaktiv | Schnell trocknend | Sehr leichtes Gewebe | 100% Waffelstrick-Polyester | Reflektionsapplikationen



**RT188M** | S188M **Mens Bikewear Full Zip Performance Top**

100% Polyester

**S, M, L, XL, XXL**

170 g/m<sup>2</sup>

SPIRO

Bikeshirt aus COOL DRY Gewebe | Feuchtigkeitsregulierend, hält kühl, bequem zu tragen | Sehr leicht | Seitliche Belüftungs-Einsätze | Durchgehender Reißverschluss vorne | Drei Taschen hinten mit einer kleinen Reißverschluss-Tasche in der Mitte | Hochentwickelte Technologie | Sehr weiches Material | Reflektierendes, gedrucktes SPIRO- Logo auf der Rückentasche | Ideal zu kombinieren | UV-Schutz

BLACK/GREY | BLACK/RED | NEON LIME/GREY

BLACK/GREY | BLACK/RED | NEON LIME/GREY

AQUA/BLACK | GREEN/BLACK | BLACK/WHITE | WHITE/BLACK

Farbe	Größen	1	ab 20	ab 200
Coloured	S-XXL	17,60	15,90	15,30

Farbe	Größen	1	ab 20	ab 200
Coloured	XS (34)-XL (42)	16,70	15,10	14,50

Farbe	Größen	1	ab 10	ab 100
Coloured	S-XXL	27,80	25,10	24,10



**RT255M** | S255M **Mens Bikewear Long Sleeve Performance Top**

100% Polyester

**S, M, L, XL, XXL**

170 g/m<sup>2</sup>

SPIRO

Winddicht und atmungsaktiv | UV-Schutz | Flatlocknähte an den Seiten | Seitliche Belüftungs-Einsätze | Reflexpaspel an den Einsätzen | COOL-DRY® Gewebe | Durchgehender Reißverschluss vorne | Drei Taschen hinten, mit einer kleinen Reißverschluss-Tasche in der Mitte | Reflektierendes, gedrucktes Design in der Mitte am Rücken für größere Sichtbarkeit | Verlängerter Rücken



**RT255F** | S255F **Ladies Bikewear Long Sleeve Performance Top**

100% Polyester

**XS (34), S (36), M (38), L (40), XL (42)**

170 g/m<sup>2</sup>

SPIRO

Winddicht und atmungsaktiv | UV-Schutz | Flatlocknähte an den Seiten | Seitliche Belüftungs-Einsätze | Reflexpaspel an den Einsätzen | COOL-DRY® Gewebe | Durchgehender Reißverschluss vorne | Drei Taschen hinten, mit einer kleinen Reißverschluss-Tasche in der Mitte | Reflektierendes, gedrucktes Design in der Mitte am Rücken für größere Sicherheit | Verlängerter Rücken | Tailliert



**RT187M** | S187M **Mens Padded Bikewear Shorts**

80% Nylon / 20% Elasthan

**S, M, L, XL, XXL**

200 g/m<sup>2</sup>

SPIRO

Atmungsatives COOL DRY Gewebe | Feuchtigkeitsregulierend, hält kühl | Anatomisch geformt | Doppelschichtiges Stoffpolster für optimalen Feuchtigkeitstransport | Dichte, hochwertige Silikonelastik | 4-Wege-Stretch für viel Bewegungsfreiheit | Langstrecken- Radfahren | Seiteneinsätze in Kontrastfarbe | Reflektierende Paspelierung | Schnell trocknend | Elastischer Bund | Schlüsseltasche mit Patte innen | Reflektierendes, gedrucktes SPIRO- Logo auf linkem Bein

AQUA/BLACK | NEON ORANGE/BLACK | BLACK/WHITE | WHITE/BLACK

AQUA/BLACK | NEON ORANGE/BLACK | BLACK/WHITE | WHITE/BLACK

BLACK

Farbe	Größen	1	ab 10	ab 100
Coloured	S-XXL	31,80	29,30	28,10

Farbe	Größen	1	ab 10	ab 100
Coloured	XS (34)-XL (42)	29,20	26,90	25,80

Farbe	Größen	1	ab 10	ab 100
Black	S-XXL	27,90	25,50	24,50

**RT188F** | S188F **Ladies Bikewear Full Zip Performance Top**

100% Polyester

**XS (34), S (36), M (38), L (40), XL (42)**170 g/m<sup>2</sup>

SPIRO

Bikeshirt aus COOL DRY Gewebe | Feuchtigkeitsregulierend, hält kühl, bequem zu tragen | Sehr leicht | Seitliche Belüftungs-Einsätze | Durchgehender Reißverschluss vorne | Drei Taschen hinten mit einer kleine Reißverschluss-Tasche in der Mitte | Hochentwickelte Technologie | Sehr weiches Material | Reflektierendes, gedrucktes SPIRO- Logo auf der Rückentasche | Ideal zu kombinieren | UV-Schutz

AQUA/BLACK    BLACK/WHITE    GREEN/BLACK    WHITE/BLACK

Farbe	Größen	1	ab 10	ab 100
Coloured	XS (34)-XL (42)	25,80	23,30	22,40

**RT187F** | S187F **Ladies Padded Bikewear Shorts**

80% Nylon / 20% Elasthan

**XS (34), S (36), M (38), L (40), XL (42)**200 g/m<sup>2</sup>

SPIRO

Atmungsatives COOL DRY Gewebe | Feuchtigkeitsregulierend, hält kühl | Für höchste Bequemlichkeit entwickelt | Anatomisch geformt | Doppelschichtiges Stoffpolster für optimalen Feuchtigkeitstransport | Dichte, hochwertige Silikoneinlage | 4-Wege-Stretch für viel Bewegungsfreiheit | Langstrecken- Radfahren | Seiteneinsätze in Kontrastfarbe | Reflektierende Paspelierung | Schnell trocknend | Elastischer Bund | Schlüsseltasche mit Patte innen

BLACK

Farbe	Größen	1	ab 10	ab 100
Black	XS (8)-XL (16)	26,40	23,90	22,92

**RT259** | S259X **Bikewear Crosslite Gilet**

100% Polyester

**XS, S, M, L, XL, XXL**

SPIRO

Reflektierendes, gedrucktes Design vorne und hinten | Durchgehender Reflektions-Reißverschluss | Stehkragen | Verlängerter Rücken | Kombinierbar mit allen BIKEWEAR Artikeln

NEON LIME

Farbe	Größen	1	ab 10	ab 100
Neon Lime	XS-XXL	35,70	32,90	31,50

**RT264** | S264X **Bikewear Off Road Shorts**

Obermaterial: 100% Nylon, Einsätze: 92% Polyester / 8% Elasthan, Innenhose: 90% Polyester / 10% Elasthan, Bund: 100% Polyester

**XS, S, M, L, XL, XXL, 3XL**

SPIRO

Obermaterial: 100% Nylon Taslon | Einsätze: 92% Polyester / 8% Elasthan 220 g/m<sup>2</sup> | Innenhose: 90% Polyester / 10% Elasthan, 200 g/m<sup>2</sup> | Bund: 100% Polyester 145 g/m<sup>2</sup> | Material mit schnell trocknenden Eigenschaften | Kontrastfarbene Mesh-Ventilationseinsätze mit Reißverschluss | Reflektierendes, gedrucktes SPIRO-Logo auf rechtem Bein | Einsätze aus Elasthan für angenehmen Tragekomfort und Elastizität | Hosensbund mit zwei Druckknöpfen vorne | Ergonomisch geformte Einsätze am Bein

BLACK/LIME

Farbe	Größen	1	ab 10	ab 100
Coloured	XS-3XL	65,90	61,90	59,40



**SPIRO**  
BREATHE TO PERFORM

**SPIRO**  
BIKEWEAR

**RT258 | S258X BIKEWEAR Winter Gloves**

Oberhand+Bündchen: 100% Polyester, Innenhand/Innenfutter: 100% Polyurethan

**XS, S, M, L**

SPIRO

Handfläche gepolstert mit Besatz aus Polyurethan für zusätzlichen, komfortablen Grip | Winddicht | Individuelle Anpassung durch Klettverschluss | Sehr leicht, warm und angenehm zu Tragen

BLACK/GREY

Farbe	Größen	1	ab 25	ab 250
Coloured	XS-L	21,50	19,50	18,70

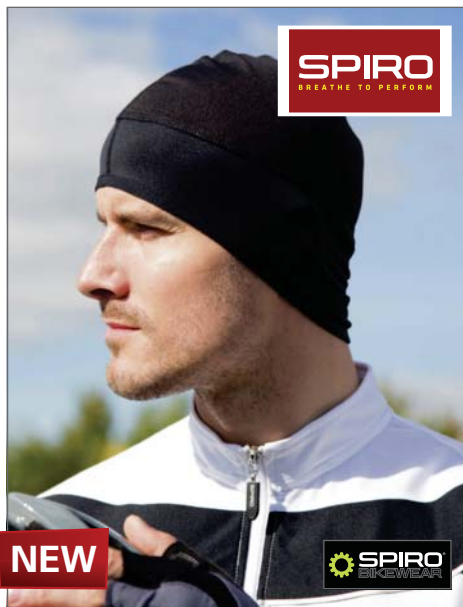

**SPIRO**  
BREATHE TO PERFORM

**SPIRO**  
BIKEWEAR

**RT263 | S263X Bikewear Winter Hat**

Oberes Panel: 90% Polyester / 10% Elasthan, Unteres Panel: 92% Polyester / 8% Elasthan

**One Size**

240 g/m<sup>2</sup>

SPIRO

Gebürstetes Material | Flatlocknähte an den Seiten | Atmungsaktive Einsätze | Reflektierendes Logo hinten | Ohrenschützer

BLACK

Farbe	Größen	1	ab 50	ab 500
Black	One Size	6,50	5,50	5,30



**SPIRO**  
BREATHE TO PERFORM

**NEW**

**RT271F | S271F Fitness Womens Shiny Marl T-Shirt**

Ocean Blue, Phantom Grey, Hot Coral: 47% Nylon / 47% Polyester / 6% Elasthan, Lavender: 55% Nylon / 40% Polyester / 5% Elasthan, Lime Punch, Sport Grey: 90% Polyester / 10% Elasthan

**XXS (32), XS (34), S (36), M (38), L (40), XL (42)**

180 g/m<sup>2</sup>

SPIRO

Winddicht und atmungsaktiv | Flatlocknähte | Melange-Farben mit kontrastfarbenem Nackenband innen | Tailert | Weiches, schnell trocknendes Material mit Stretchanteil | Komfortable Passform | Quick Dri Ausrüstung | Reflektierendes, gedrucktes Logo vorne rechts

HOT CORAL/LIME PUNCH PHANTOM GREY/LAVENDER  
LAVENDER/LIME PUNCH SPORT GREY/HOT CORAL  
OCEAN BLUE/PHANTOM GREY

Farbe	Größen	1	ab 25	ab 250
Coloured	XXS (6)-XL (16)	18,50	16,70	16,00



**SPIRO**  
BREATHE TO PERFORM

**SPIRO**  
BIKEWEAR

**RT257 | S257X BIKEWEAR Summer Gloves**

Oberhand: 85% Nylon / 15% Elasthan, Innenhand / Armband / Daumen: 100% Polyester

**S, M, L**

SPIRO

Oberhand: 85% Nylon / 15% Elasthan | Handfläche/Armband: 100% Polyester Mikrofaser | Daumen: 100% Polyester | Kurzfinger | Zentrale Fingerschlaufe | Handflächen-Polsterung für Schutz, Komfort und guten Grip | Individuelle Passform durch Klettverschluss | Gewicht: ca. 40 g

GREY/BLACK

Farbe	Größen	1	ab 25	ab 250
Coloured	S-L	22,00	19,90	19,10



**SPIRO**  
BREATHE TO PERFORM

**SPIRO**  
BIKEWEAR

**RT265 | S265X Bikewear Long Bib**

Körper: 82% Nylon / 18% Elasthan - Innen: 100% Polyester, Einsätze: 90% Polyester / 10% Elasthan - Innen: 100% Polyester, Träger: 85% Polyester / 15% Elasthan

**S/M, L/XL, 2XL/3XL**

SPIRO

Flatlocknähte | Atmungsaktive Seiteneinsätze | Kleine Tasche im Rückenteil mit Reißverschluss | Reflektierendes, gedrucktes Logo am rechtem Bein und am Rückenteil | Beinabschluss mit schmalen Reißverschluss am Fußgelenk | Oberteil mit Stretchträgern

BLACK

Farbe	Größen	1	ab 10	ab 100
Black	S/M-XXL/3XL	49,80	45,90	44,00



**SPIRO**  
BREATHE TO PERFORM

**NEW**

**RT271 | S271M Fitness Mens Shiny Marl T-Shirt**

47% Nylon / 47% Polyester / 6% Elasthan

**S, M, L, XL, XXL**

180 g/m<sup>2</sup>

SPIRO

Winddicht und atmungsaktiv | Flatlocknähte | Melange-Farben mit kontrastfarbenem Nackenband innen | Weiches, schnell trocknendes Material mit Stretchanteil | Quick Dri Ausrüstung | Reflektierendes, gedrucktes Logo vorne rechts

OCEAN BLUE/PHANTOM GREY PHANTOM GREY/OCEAN BLUE

Farbe	Größen	1	ab 25	ab 250
Coloured	S-XXL	19,40	17,50	16,80

**NEW****RT270F | S270F Fitness Womens Tech Panel Marl T-Shirt**

Marl Orange: 92% Polyester / 8% Elasthan, Grey Mist: 88% Polyester / 12% Elasthan

**XXS (32), XS (34), S (36), M (38), L (40), XL (42)**180 g/m<sup>2</sup>

SPIRO

Atmungsaktiv und winddicht | Flatlocknähte | Neonfarben mit kontrastfarbenem Nackenband innen | Taillert | Quick Dri Ausrüstung | Kopfhöreranschluss | Komfortable Passform | Reflektierendes, gedrucktes Logo vorne rechts

**NEW****RT272F | S272F Womens Stringer Back Marl Top**

Körper: Phantom Grey/Lavender: 47% Nylon / 47% Polyester / 6% Elasthan, Sport Grey Marl/Hot Coral: 85% Polyester / 15% Elasthan, Einsätze: 100% Polyester

**XXS (32), XS (34), S (36), M (38), L (40), XL (42)**170 g/m<sup>2</sup>

SPIRO

Atmungsaktiv | Flatlocknähte | Halsausschnitt, Armausschnitt und Bund mit kontrastfarbenen Akzenten in Neon Farben | Taillert | Farblich abgesetzte Seiteneinsätze | Reflektierendes, gedrucktes Logo vorne rechts

GREY MIST/MARL ORANGE

MARL ORANGE/GREY MIST

PHANTOM GREY/LAVENDER

SPORT GREY MARL/HOT CORAL

Farbe	Größen	1	ab 25	ab 250
Coloured	XXS (6)-XL (16)	17,20	15,50	14,90

Farbe	Größen	1	ab 25	ab 250
Coloured	XXS (6)-XL (16)	15,40	13,90	13,30

**NEW****RT274F | S274F Fitness Womens Crop Top**

85% Polyester / 15% Elasthan

**XXS (32), XS (34), S (36), M (38), L (40), XL (42)**160 g/m<sup>2</sup>

SPIRO

Atmungsaktiv | Elastischer Bund | Gekreuzte Träger im Rücken | Meliertes Material | Flatlocknähte | Komfortable Passform | Quick Dri Ausrüstung | Reflektierendes, gedrucktes Logo hinten am Rücken

**NEW****RT273F | S273F Fitness Womens Capri Pant**

92% Polyester / 8% Elasthan

**XXS (32), XS (34), S (36), M (38), L (40), XL (42)**230 g/m<sup>2</sup>

SPIRO

Flatlocknähte | Bund farblich abgesetzt mit Neon Farben | ¼ Länge | Komfortable Passform | Atmungsaktiv | Quick Dri Ausrüstung | Reflektierendes, gedrucktes Logo auf dem linken Oberschenkel

**NEW****RT275F | S275F Womens Fitness Trousers**

92% Polyester / 8% Elasthan

**XXS (32), XS (34), S (36), M (38), L (40), XL (42)**230 g/m<sup>2</sup>

SPIRO

Flatlocknähte | Kontrastfarben am Bund innen | Gerades Hosenbein | Komfortable Passform | Quick Dri Ausrüstung | Reflektierendes, gedrucktes Logo auf dem linken Oberschenkel

HOT CORAL

LAVENDER

BLACK/LAVENDER

SPORT GREY MARL/HOT CORAL

BLACK/LAVENDER

SPORT GREY MARL/HOT CORAL

Farbe	Größen	1	ab 25	ab 250
Coloured	XXS (6)-XL (16)	15,00	13,50	13,00

Farbe	Größen	1	ab 25	ab 250
Coloured	XXS (6)-XL (16)	18,90	17,00	16,30

Farbe	Größen	1	ab 25	ab 250
Coloured	XXS (6)-XL (16)	24,92	22,50	21,60



**NEW**

**RT278 | S278M Basketball Mens Quick Dry Top**

100% Polyester

**S, M, L, XL, XXL, 3XL, 4XL**

145 g/m<sup>2</sup> SPIRO

Jacquard Netzmaterial | Kontraspaspel an Seitennähte | Kontraspaspel an V- und Armausschnitten | Atmungsaktiv | Schnell trocknendes Material

BLACK/WHITE    RED/WHITE    ROYAL/WHITE

Farbe	Größen	1	ab 25	ab 250
Coloured	S-3XL	14,30	12,80	12,30
Coloured	4XL	17,50	15,70	15,10



**NEW**

**RT279 | S279M Basketball Mens Quick Dry Short**

100% Polyester

**S, M, L, XL, XXL, 3XL, 4XL**

145 g/m<sup>2</sup> SPIRO

Jacquard Netzmaterial | Kontraspaspel an Seitennähte | Elastischer Bund mit Kordelzug | Klassisch-lang geschnitten | Schnell trocknendes Material | Reflektierendes, gedrucktes Logo auf dem linken Oberschenkel

BLACK/WHITE    RED/WHITE    ROYAL/WHITE

Farbe	Größen	1	ab 25	ab 250
Coloured	S-3XL	12,50	11,10	10,70
Coloured	4XL	15,50	13,90	13,30



**RT171F | S171F Ladies Sprint Pant**

92% Polyester / 8% Elasthan

**S (38), M (40), L (42), XL (44)**

248 g/m<sup>2</sup> SPIRO

Leichte Hose in sportlichem Design mit Z-Tech® Stretch | Kühles Hautgefühl beim Tragen und angenehme Passform | Material: 248 g/m<sup>2</sup> / M2 Z-TECH® STRETCH | Außenseite: 92% Polyester/ 8% Elasthan | Ideal geeignet zum Tragen in mehreren Schichten, guter Warmhaltefaktor beim Tragen als Zwischenschicht | Weiches, sporttaugliches Material aus 4-Wege-Stretch | Atmungsaktiv, extrem leicht und schnell trocknend | Elastischer Bund mit weichem Innenzugband für bequemen Sitz | Reißverschlüsse im Wadenbereich

BLACK    GREY

Farbe	Größen	1	ab 10	ab 100
Coloured	S-XL	27,70	25,00	24,00



**RT174F | S174F Women Sprint Training Short**

92% Polyester / 8% Elasthan

**S (38), M (40), L (42), XL (44)**

248 g/m<sup>2</sup> SPIRO

Atmungsaktiv und extrem leicht | Elastisches Doppelzugband an der Taille für angenehmen Sitz | Extrem leicht | Ideal geeignet zum Tragen in mehreren Schichten, guter Warmhaltefaktor beim Tragen als Zwischenschicht | Kühles Hautgefühl beim Tragen und perfekte Passform | Logo von SPIRO aus reflektierendem Material mittig auf der Rückseite der Hose angebracht | Material: 248 g/m<sup>2</sup> / M2 Z-TECH® STRETCH | Reflektierendes Logo von Z-Tech Stretch auf dem linken Oberschenkel | Außenseite: 92% Polyester/8% Elasthan

BLACK    GREY

Farbe	Größen	1	ab 10	ab 100
Coloured	S-XL	17,60	15,90	15,30



**RT174M | S174M Mens Sprint Training Short**

92% Polyester / 8% Elasthan

**S, M, L, XL**

248 g/m<sup>2</sup> SPIRO

Außenseite: 92% Polyester/8% Elasthan | Elastisches Doppelzugband an der Taille für angenehmen Sitz | Ideal geeignet zum Tragen in mehreren Schichten, guter Warmhaltefaktor beim Tragen als Zwischenschicht | Kühles Hautgefühl beim Tragen und perfekte Passform | Logo von SPIRO aus reflektierendem Material mittig auf der Rückseite der Hose angebracht | Material: 248 g/m<sup>2</sup> / M2 Z-TECH® STRETCH | Reflektierendes Logo von Z-Tech Stretch auf dem linken Oberschenkel

BLACK    GREY

Farbe	Größen	1	ab 10	ab 100
Coloured	S-XL	19,80	17,90	17,10



**RT171M | S171M Mens Sprint Pant**

92% Polyester / 8% Elasthan

**S, M, L, XL**

248 g/m<sup>2</sup> SPIRO

Leichte Hose in sportlichem Design mit Z-Tech® Stretch | Kühles Hautgefühl beim Tragen und angenehme Passform | Ideal geeignet zum Tragen in mehreren Schichten, guter Warmhaltefaktor beim Tragen als Zwischenschicht | Material: 248g/m<sup>2</sup> / M2 Z-TECH® STRETCH | Außenseite: 92% Polyester/8% Elasthan | Weiches, sporttaugliches Material aus 4-Wege-Stretch | Atmungsaktiv, extrem leicht und schnell trocknend | Elastischer Bund mit weichem Innenzugband für bequemen Sitz | Reißverschlüsse im Wadenbereich

BLACK    GREY

Farbe	Größen	1	ab 10	ab 100
Coloured	S-XL	29,30	27,00	25,90



**RT252X** | S252X **Compression Bodyfit Base Layer**

80% Nylon / 20% Elasthan

**XS, S, M, L, XL, XXL**

SPIRO

COOL DRY-Behandlung für mehr Trockenheit und Tragekomfort | Ergonomisch geschnitten mit muskelunterstützender Kompression | Sehr leicht und schnell trocknend | Atmungsaktiv | Figurbetonende Einsätze | Hochentwickelte Technologie | Mesh-Einsätze an den Seiten für bessere Ventilation | Aufdruck an den Ellenbogen | Flatlocknähte in Kontrastfarbe | 4-Wege-Stretch für mehr Bewegungsfreiheit | Verdeckte Nähte, um Reibung zu verhindern

BLACK/RED	NAVY/WHITE
GREY/MAUVE	WHITE/WHITE

Farbe	Größen	1	ab 20	ab 200
Coloured	XS-XXL	26,60	24,50	23,50

**RT254M** | S254M **Mens Quick Dry Shirt**

100% Polyester

**S, M, L, XL, XXL**160 g/m<sup>2</sup>

SPIRO

Schnell trocknend | Feuchtigkeitsregulierend | Abgesetzter Kragen | Reflektierendes, gedrucktes Nackenlabel | Gedrucktes Reflex-SPIRO-Logo auf der unteren rechten Seite | Sehr weiches Material | Ideal als Sportbekleidung, kann als Mittelschicht getragen werden

BLACK	NAVY
LIME	WHITE

Farbe	Größen	1	ab 25	ab 250
Coloured	S-XXL	13,30	11,90	11,40

**RT254F** | S254F **Ladies Quick Dry Shirt**

100% Polyester

**XS (34), S (36), M (38), L (40), XL (42)**160 g/m<sup>2</sup>

SPIRO

Schnell trocknend | Feuchtigkeitsregulierend | Abgesetzter Kragen | Reflektierendes, gedrucktes Nackenlabel | Gedrucktes Reflex-SPIRO-Logo auf der unteren rechten Seite | Sehr weiches Material | Ideal als Sportbekleidung, kann als Mittelschicht getragen werden

BLACK	NAVY
LIME	WHITE

Farbe	Größen	1	ab 25	ab 250
Coloured	XS (34)-XL (42)	12,20	11,00	10,50

**RT250J** | S250J **Junior Base Bodyfit Shorts**

80% Polyamid / 20% Elasthan

**S (6-7), M (8-9), L (10-12)**200 g/m<sup>2</sup>

SPIRO

Elastischer Bund | Flatlock-Seitennähte | Körperbetonende Einsätze mit Kontrastnaht am Bein | Reflektierendes, gedrucktes SPIRO-Logo | Innenliegende Schlüsseltasche | Schneller Feuchtigkeitstransport | Winddicht und atmungsaktiv

BLACK

Farbe	Größen	1	ab 20	ab 200
Black	S (6-7)-L (10-12)	12,00	10,80	10,40

**RT250M** | S250M **Mens Bodyfit Base Layer Shorts**

80% Nylon / 20% Elasthan

**XS/S, M/L, XL/XXL**200 g/m<sup>2</sup>

SPIRO

Elastischer Bund mit Kordelzug | Sehr leicht | Körperbetonende Einsätze mit Kontrastnaht am Bein | Hochentwickelte Technologie | Extrem weiches, sportliches Gewebe | Reflektierendes, gedrucktes SPIRO-Logo auf linkem Oberschenkel mit sechs Punkten auf der Beinrückseite rechts | Schlüssel-Innentasche hinten | Ideal zum Aufwärmen | Flatlocknähte an den Seiten | Atmungsaktiv | Bequeme Passform

BLACK

Farbe	Größen	1	ab 20	ab 200
Black	XS/S-XL/XXL	14,80	13,30	12,76

**RT250F** | S250F **Ladies Bodyfit Base Layer Shorts**

80% Nylon / 20% Elasthan

**XS/S, M/L, XL/XXL**200 g/m<sup>2</sup>

SPIRO

Schnell trocknend und feuchtigkeitsregulierend, hält kühl, bequem | Sehr leicht | Körperbetonende Einsätze mit Kontrastnaht am Bein | Hochentwickelte Technologie | Extrem weiches, sportliches Gewebe | Reflektierendes, gedrucktes SPIRO-Logo auf linkem Oberschenkel mit sechs Punkten auf der Beinrückseite rechts | Schlüssel-Innentasche hinten | Ideal zum Aufwärmen | Flatlocknähte an den Seiten | Atmungsaktiv | Elastischer Bund mit Kordelzug

BLACK

Farbe	Größen	1	ab 20	ab 200
Black	XS/S-XL/XXL	13,90	12,50	12,00



**RT253J** | S253J **Junior Quick Dry T-Shirt**

100% Polyester

**S (5-6), M (7-8), L (9-10), XL (11-12)**

160 g/m<sup>2</sup>

SPIRO

Winddicht und atmungsaktiv | Schnell trocknend | Flatlocknähte an den Seiten | Einsätze mit Kontrastnaht | Gedrucktes, reflektierendes SPIRO-Logo am Bund und im Nackenbereich

BLACK	NAVY
LIME	WHITE

Farbe	Größen	1	ab 25	ab 250
Coloured	S (5-6)-XL (11-12)	9,10	7,90	7,60

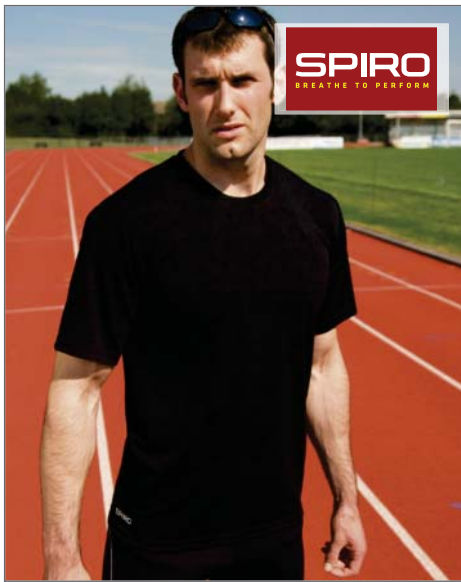

**RT253M** | S253M **Mens Quick Dry Shirt**

100% Polyester

**S, M, L, XL, XXL**

160 g/m<sup>2</sup>

SPIRO

Funktions-Base Layer | Feuchtigkeitsregulierend - hält kühl | Sehr leicht | Schnell trocknend | Gedrucktes Reflex-SPIRO-Logo auf der unteren, rechten Seite | Verdeckte Nähte | Gedrucktes Nackenlabel | Abgesetzter Kragen

BLACK	NAVY
LIME	WHITE

Farbe	Größen	1	ab 25	ab 250
Coloured	S-XXL	10,80	9,70	9,30



**RT253F** | S253F **Ladies Quick Dry Shirt**

100% Polyester

**XS (34), S (36), M (38), L (40), XL (42)**

160 g/m<sup>2</sup>

SPIRO

Funktions-Base Layer | Feuchtigkeitsregulierend - hält kühl | Sehr leicht | Schnell trocknend | Gedrucktes Reflex-SPIRO-Logo auf der unteren rechten Seite | Verdeckte Nähte | Gedrucktes Nackenlabel | Abgesetzter Kragen

BLACK	NAVY
LIME	WHITE

Farbe	Größen	1	ab 25	ab 250
Coloured	XS (34)-XL (42)	9,10	7,90	7,60



**RT251M** | S251M **Mens Bodyfit Base Layer Leggings**

80% Nylon / 20% Elasthan

**XS/S, M/L, XL/XXL**

200 g/m<sup>2</sup>

SPIRO

Schnell trocknend und feuchtigkeitsregulierend, hält kühl | Sehr leicht | Körperbetonende Einsätze mit Kontrastnaht | Hochentwickelte Technologie | Extrem weiches, sportliches Gewebe | Reflektierendes, gedrucktes SPIRO-Logo auf linkem Oberschenkel und rechter Wade unten | Schlüssel-Innentasche hinten | Ideal zum Aufwärmen | Atmungsaktiv | Angenehme Passform | Atmungsaktiv | Flatlock-Seitennähte | Elastischer Bund mit Kordelzug

BLACK
-------

Farbe	Größen	1	ab 20	ab 200
Black	XS/S-XL/XXL	21,60	19,50	18,70



**RT251F** | S251F **Ladies Bodyfit Base Layer Leggings**

80% Nylon / 20% Elasthan

**XS/S, M/L, XL/XXL**

200 g/m<sup>2</sup>

SPIRO

Schnell trocknend und feuchtigkeitsregulierend, hält kühl | Sehr leicht | Körperbetonende Einsätze mit Kontrastnaht | Hochentwickelte Technologie | Extrem weiches, sportliches Gewebe | Reflektierendes, gedrucktes SPIRO-Logo auf linkem Oberschenkel und rechter Wade unten | Schlüssel-Innentasche hinten | Ideal zum Aufwärmen | Atmungsaktiv | Angenehme Passform | Flatlock-Seitennähte | Elastischer Bund mit Kordelzug

BLACK
-------

Farbe	Größen	1	ab 20	ab 200
Black	XS/S-XL/XXL	20,50	18,50	17,80



**RT186** | S186X **Sport Athletic Vest**

100% Polyester

**S, M, L, XL, XXL**

140 g/m<sup>2</sup>

SPIRO

Extrem leichtes, ärmelloses Sport Shirt | 140 g/m<sup>2</sup> Waffle Knit Polyester | Wasserabweisend, atmungsaktiv und schnell trocknend | Gedrucktes reflektierendes SPIRO-Logo

AQUA/GREY	GREY/LIME	RED/WHITE
BLACK/RED	NAVY/WHITE	

Farbe	Größen	1	ab 20	ab 200
Coloured	S-XXL	16,60	15,00	14,40

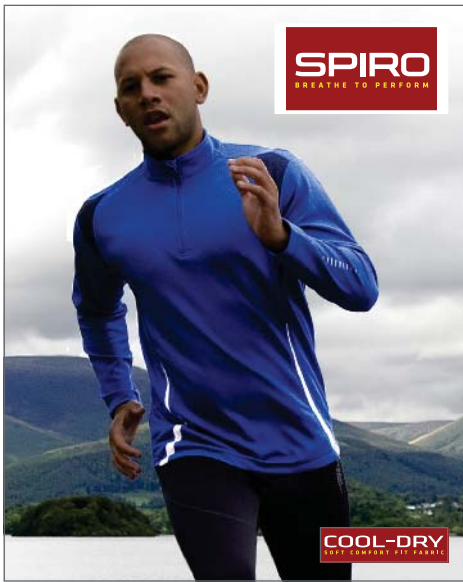
**RT178X** | S178X **Trial Training Top**

100% Polyester

**XS, S, M, L, XL, XXL, 3XL**185 g/m<sup>2</sup>

SPIRO

Cool-Dry-Netzeinsätze | Atmungsaktiv | Schnell trocknend | 1/4-Reißverschluss | Kontrastnähte | Reflektionsapplikationen | Netzeinsätze kontrastfarbig | Reflektierender Druck an Unterarmen | 100% COOL DRY dichtgewebtes Polyester in Waffeloptik

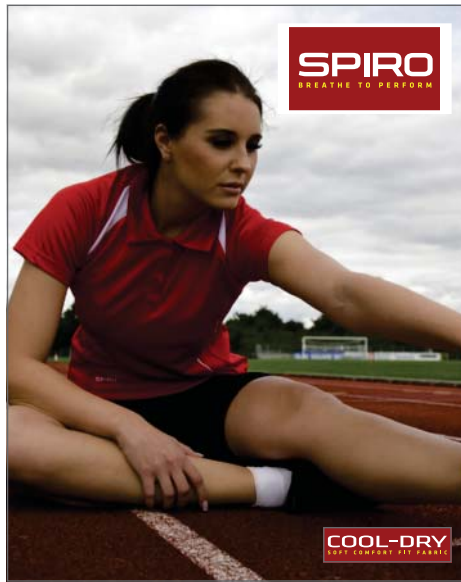

Farbe	Größen	1	ab 10	ab 100
Coloured	XS-3XL	26,50	23,90	22,94

**RT177F** | S177F **Ladies Team Spirit Polo**

100% Polyester

**XS (34), S (36), M (38), L (40), XL (42)**145 g/m<sup>2</sup>

SPIRO

Cool-Dry-Netzeinsätze | Atmungsaktiv | Schnell trocknend | 3-Knopfleiste | Aufgedruckte Applikationen

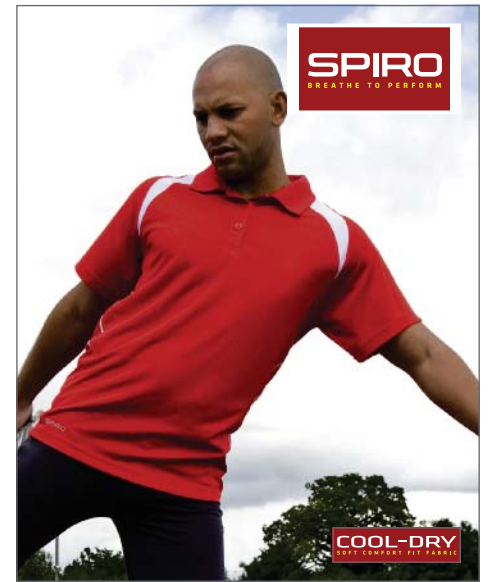

Farbe	Größen	1	ab 20	ab 200
Coloured	XS (34)-XL (42)	19,80	17,90	17,20

**RT177M** | S177M **Team Spirit Polo**

100% Polyester

**S, M, L, XL, XXL, 3XL, 4XL**145 g/m<sup>2</sup>

SPIRO

Cool-Dry-Netzeinsätze | Atmungsaktiv | Schnell trocknend | Aufgedruckte Applikationen | 3-Knopfleiste



Farbe	Größen	1	ab 20	ab 200
Coloured	S-XXL	21,60	19,50	18,70
Coloured	3XL-4XL	27,70	25,00	24,00

**RT267** | S267X **Elite Running Gloves**

100% Polyester

**S, M, L**

SPIRO

Elastische Bündchen | Reflektierende Paspeln und gedrucktes Logo | Schweißabsorbierender Einsatz | Spezielle Fingerkuppen geeignet für Touchscreens | Unisex

BLACK

Farbe	Größen	1	ab 25	ab 250
Black	S-L	18,80	17,00	16,30

**RT261J** | S261J **Junior Skort**

Außen: 100% Polyester, Innen: 95% Polyester / 5% Elasthan

**S (5-6), M (7-8), L (9-10), XL (11-12)**210 g/m<sup>2</sup>

SPIRO

Winddicht und atmungsaktiv | Schnell trocknend | Flatlock-Seitennähte | Einsätze mit Kontrastnaht | Integrierte Sport Pant | Flacher, elastischer Taillenkund | Seitenschlitze | Waffelgewebe | Rock: 100% Polyester | Innenhose: 95% Baumwolle / 5% Elasthan

BLACK NAVY

Farbe	Größen	1	ab 25	ab 250
Coloured	S (5-6)-XL (11-12)	16,30	14,70	14,10

**RT261F** | S261F **Ladies Skort**

Außen: 100% Polyester, Innen: 95% Polyester / 5% Elasthan

**S (36), M (38), L (40), XL (42), XXL (44)**210 g/m<sup>2</sup>

SPIRO

Winddicht und atmungsaktiv | Schnell trocknend | Flatlock-Nähte an den Seiten | Gedrucktes, reflektierendes SPIRO-Logo | Integrierte Sport Pant | Flacher, elastischer Taillenkund | Seitenschlitze | Waffelgewebe | Rock: 100% Polyester | Innenhose: 95% Baumwolle / 5% Elasthan

BLACK NAVY WHITE

Farbe	Größen	1	ab 25	ab 250
Coloured	S (36)-XXL (44)	19,40	17,50	16,80



**RT182F** | S182F **Ladies Dash Training Shirt**

100% Polyester

**XS (34), S (36), M (38), L (40), XL (42)**

140 g/m<sup>2</sup> SPIRO

Ergonomisch geschnittenes, leichtes Training-Shirt | Weiches COOL-DRY Material | Jaquard Netzeinsätze (140g/m<sup>2</sup>) | Antibakterielle Vorbehandlung, antistatisch | Atmungsaktiv und schnell trocknend | Kühles Hautgefühl beim Tragen | Reflektierende Paspellierung | Gedrucktes, reflektierendes SPIRO-Logo auf der rechten Brustseite | Ideal zum Tragen von mehreren Schichten



Farbe	Größen	1	ab 20	ab 200
Coloured	XS (34)-XL (42)	13,90	12,50	12,00



**RT182** | S182M **Mens Dash Training Shirt**

100% Polyester

**S, M, L, XL, XXL, 3XL, 4XL**

140 g/m<sup>2</sup> SPIRO

Ergonomisch geschnittenes, leichtes Training-Shirt | Weiches COOL-DRY Material | Jaquard-Netzeinsätze (140 g/m<sup>2</sup>) | Antibakterielle Vorbehandlung, antistatisch | Atmungsaktiv, schnell trocknend und extrem leicht | Kühles Hautgefühl beim Tragen | Reflektierende Paspellierung | Gedrucktes, reflektierendes SPIRO-Logo auf der rechten Brustseite



Farbe	Größen	1	ab 20	ab 200
Coloured	S-XXL	15,40	13,90	13,30
Coloured	3XL-4XL	21,00	18,90	18,10



**RT170F** | S170F **Ladies Sprint Top**

95% Polyester / 5% Elasthan

**XS (34), S (36), M (38), L (40), XL (42)**

280 g/m<sup>2</sup> SPIRO

Leistungsstarkes, leichtes Sport-Oberteil | Material: 280 g/m<sup>2</sup> Z-TECH® Stretchmaterial | Außenseite: 95% Polyester / 5% Elasthan | Kühles Hautgefühl beim Tragen und angenehme Passform | Ideal geeignet zum Tragen in mehreren Schichten, guter Warmhaltefaktor beim Tragen als Zwischenschicht | Weiches, sporttaugliches Material aus 4-Wege-Stretch | Atmungsaktiv, leicht und schnell trocknend | Viertellanger Reißverschluss an der Vorderseite | Moderne Wellenbündchen | Reflektierendes Logo von Z-Tech Stretch auf dem linken Bündchen



Farbe	Größen	1	ab 10	ab 100
Coloured	XS-XL	45,50	41,90	40,20



**RT179F** | S179F **Ladies Micro Lite Pant**

100% Polyester

**XS (8), S (10), M (12), L (14), XL (16)**

SPIRO

Ergonomisch geschnittene leichte Sporthose | 50D Mikrofaser - Mikro Lite | Extrem leicht | Hochentwickelte Technologie | Komfortabler Schnitt für erhöhte Bewegungsfreiheit | Elastischer Taillenbund mit Kordelzug für mehr Komfort | Kühles Hautgefühl beim Tragen | Lüftungseinsätze im Kniebereich | Netzfutter | Reflektierendes, gedrucktes SPIRO-Logo



Farbe	Größen	1	ab 10	ab 100
Coloured	XS (8)-XL (16)	25,90	23,90	22,90



**RT179** | S179M **Micro Lite Pant**

100% Polyester

**S, M, L, XL, XXL, 3XL, 4XL**

SPIRO

Ergonomisch geschnittene leichte Sporthose | 50D Mikrofaser - Mikro Lite | Extrem leicht | Hochentwickelte Technologie | Komfortabler Schnitt für erhöhte Bewegungsfreiheit | Elastischer Taillenbund mit Kordelzug für mehr Komfort | Kühles Hautgefühl beim Tragen | Lüftungseinsätze im Kniebereich | Netzfutter | Reflektierendes, gedrucktes SPIRO-Logo



Farbe	Größen	1	ab 10	ab 100
Coloured	S-XXL	27,70	25,00	23,90
Coloured	3XL-4XL	30,30	27,90	26,80

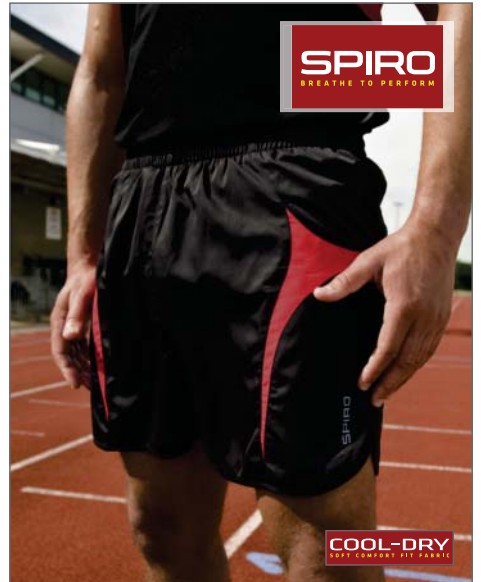

**RT183** | S183X **Micro Lite Running Shorts**

100% Polyester

**XXS, XS, S, M, L, XL, XXL**

SPIRO

Extrem leichte Sport Shorts | 50D Mikrofaser - Mikro Lite | Elastischer Taillenbund mit Kordelzug | Wasserabweisend, atmungsaktiv und schnell trocknend | Kühles Hautgefühl beim Tragen durch atmungsaktive Lüftungselemente | Angenehme Passform | Reflektierendes, gedrucktes SPIRO-Logo



Farbe	Größen	1	ab 20	ab 200
Coloured	XXS-XXL	17,70	15,90	15,26

**RT170M** | S170M **Mens Sprint Base Top**

95% Polyester / 5% Elasthan

**S, M, L, XL, XXL**280 g/m<sup>2</sup>

SPIRO

Außenseite: 95% Polyester / 5% Elasthan | Ideal geeignet zum Tragen in mehreren Schichten, guter Warmhaltefaktor beim Tragen als Zwischenschicht | Kühles Hautgefühl beim Tragen und angenehme Passform | Leistungsstarkes, leichtes Sport-Oberteil | Material: 280 g/m<sup>2</sup> Z-TECH® Stretchmaterial | Reflektierendes Logo von Z-Tech Stretch auf dem linken Bündchen | Atmungsaktiv, leicht und schnell trocknend | Weiches, sporttaugliches Material aus 4-Wege-Stretch | Viertellanger Reißverschluss an der Vorderseite | Moderne Wellenbündchen

BLACK/GREY	BLACK/RED
------------	-----------

Farbe	Größen	1	ab 10	ab 100
Coloured	S-XXL	51,50	47,50	45,60

**RT180** | S180X **Micro Lite Jacket**

100% Polyester

**XS, S, M, L, XL, XXL, 3XL, 4XL**

SPIRO

Ergonomisch geschnittene, leichte Sportjacke | 50D Mikrofaser - Mikro Lite | Wasser- und windabweisend | Extrem leicht und schnell trocknend | Kühles Hautgefühl beim Tragen | Komfortabler Schnitt für mehr Beweglichkeit | Gedrucktes reflektierendes SPIRO-Logo auf der rechten Brustseite | Hochentwickelte Technologie

AQUA/GREY	LIME/GREY	WHITE/NAVY
BLACK/RED	NAVY/WHITE	WHITE/RED

Farbe	Größen	1	ab 10	ab 100
Coloured	XS-XXL	37,90	35,00	33,60
Coloured	3XL-4XL	41,10	37,90	36,40

**RT185X** | S185X **Crosslite Trail & Track Jacket**

100% Polyester

**S, M, L, XL, XXL**

SPIRO

Wasserdicht: 5.000 mm | Atmungsaktiv: 2.000 mm | Winddicht | Schnell trocknend | In rückseitige Tasche einfaltbar | Sehr leichtes Material | Rückseitiger Netzeinsatz | Zugband im Bund | Pongee; PU-Beschichtung | Kombinierbar mit allen BIKEWEAR Artikeln

NEON LIME
-----------

Farbe	Größen	1	ab 10	ab 100
Neon Lime	S-XXL	51,50	47,50	45,50

**RT184** | S184X **Micro Lite Team Short**

100% Polyester

**XXS, XS, S, M, L, XL, XXL**

SPIRO

Extrem leichte Sport Shorts | 50D Mikrofaser - Mikro Lite | Elastischer Taillenbund mit Kordelzug | Mit Netz-Innenhose | Wasserabweisend, atmungsaktiv und schnell trocknend | Aufgedrucktes, reflektierendes SPIRO-Logo | Kühles Hautgefühl beim Tragen durch Lüftungselemente | Verdeckte Schlüssel-tasche

BLACK/GREY	GREY/AQUA	NAVY/WHITE
BLACK/RED	GREY/LIME	WHITE/RED

Farbe	Größen	1	ab 20	ab 200
Coloured	XXS-XXL	19,80	17,90	17,20

**RT172F** | S172F **Ladies Race System Jacket**

Außen: 100% Polyester, Mittelschicht: 100% Polyurethan, Futter: 100% Polyester

**S (36), M (38), L (40), XL (42)**

SPIRO

Wasserdicht (5.000 mm), atmungsaktiv (5.000 mm) und winddicht | Außenseite: 100% Hydra-Dri Polyester | Zwei wasserdichte Seitentaschen mit Netzfutter und Reißverschluss, eine wasserdichte Brusttasche auf der rechten Seite mit Netzfutter und Reißverschluss | Abnehmbare, wasserdichte Kapuze mit Kordelstoppfen | Durchgehender wasserdichter Reißverschluss an der Vorderseite | Seitliche Lüftungstaschen mit Netzfutter | Einfach zu öffnende Spiro Reißverschlusszüge am durchgehenden Reißverschluss an der Vorderseite und an den Reißverschlüssen an den Seitentaschen | Dehnbarer, komfortabler Sitz an Bündchen und Unterarmen | Dekorativer Paspelbesatz und Arme und Rückseite aus reflektierendem Material | Klettband an der unteren Innenseite der Jacke | Abnehmbare Ärmel und abnehmbarer Kragen mit Reißverschluss | Kontrastfarbener Schulterbereich: 100% Polyester mit gebürstetem Trikot und wasserdichter PU-Beschichtung | Verdeckte Windbremse an der Innenseite und Kinnschutz | Mittelschicht: thermoplastische Polyurethan-Membran mit einer Wasserdichte von 5.000 mm, einer Atmungsaktivität und Winddichte von 5.000 g/m<sup>2</sup>/24h | Futter: Sportfleece aus 100% Polyester | Auch geeignet als High-Tech-Oberteil für Sport und Training | Leicht und schnell trocknend, komfortable Passform

BLACK
-------

Farbe	Größen	1	ab 10	ab 100
Black	S-XL	77,90	73,90	70,90

**RT172M** | S172M **Mens Race System Jacket**

Außen: 100% Polyester, Mittelschicht: 100% Polyurethan, Futter: 100% Polyester

**S, M, L, XL, XXL**

SPIRO

BLACK
-------

Farbe	Größen	1	ab 10	ab 100
Black	S-XXL	83,90	79,90	76,70

**RT175F** | S175F **Ladies 3 Layer Soft-Shell Jacket**

Außen: 100% Polyester, Mittelschicht: 100% Polyurethan, Innen: 100% Polyester

**XS (34), S (36), M (38), L (40), XL (42)**240 g/m<sup>2</sup>

SPIRO

Polyester-Pongee, 300T, thermoplastische Polyurethan Membran, 100% Polyester, 190 g/m<sup>2</sup> Single-Jersey innen | Veredelungszugang Brust links | Wasserdichte TPU-Membran | 3-lagig | Schnell trocknend | Material wasserdicht: 5.000 mm | Atmungsaktivität: 2.000 mm | Flache Nähte, verlängertes Rückenteil | Zwei Seitentaschen mit Reißverschluss | Unterarmbelüftung mittels Reißverschluss | Ärmelbündchen mit Klettverschluss | Reflektionsschriftzug 'SPIRO' im unteren Rückenbereich

BLACK/GREY    BLACK/RED    NEON LIME/GREY

Farbe	Größen	1	ab 10	ab 100
Coloured	XS (34)-XL (42)	69,90	65,90	63,20

**RT175M** | S175M **3 Layer Softshell Jacket**

Außen: 100% Polyester, Mittelschicht: 100% Polyurethan, Innen: 100% Polyester

**S, M, L, XL, XXL**240 g/m<sup>2</sup>

SPIRO

Polyester-Pongee, 300T, thermoplastische Polyurethan Membran, 100% Polyester, 190 g/m<sup>2</sup> Single-Jersey innen | Veredelungszugang Brust links | Wasserdichte TPU-Membran | 3-lagig | Schnell trocknend | Material wasserdicht: 5.000 mm | Atmungsaktivität: 2.000 mm | Flache Nähte, verlängertes Rückenteil | Zwei Seitentaschen | Unterarmbelüftung mittels Reißverschluss | Ärmelbündchen mit Klettverschluss | Reflektionsschriftzug 'SPIRO' im unteren Rückenbereich

BLACK/GREY    BLACK/RED    NEON LIME/GREY

Farbe	Größen	1	ab 10	ab 100
Coloured	S-XXL	75,90	71,90	68,90

**RT108F** | S108F **Ladies Nero Jacket**

100% Polyester

**XS (34), S (36), M (38), L (40), XL (42)**230 g/m<sup>2</sup>

SPIRO

140 g/m<sup>2</sup> HydraDri Polyester Dobby | Wasserdicht (8.000 mm), winddicht und atmungsaktiv (3.000 mm) | Anpassbare Ärmelaufschläge | Kontrastfarbener Schulterbereich | Kontrast-Streifen an Seitentaschen | Schnell trocknend | Dekorationsstreifen um Taschen | Nähte getaped | Netzinnenfutter aus 100% Polyester | Seitentaschen mit Reißverschluss | Verdeckte Kapuze im Kragen, abnehmbar, 100% Polyester Dobby mit 2-lagiger, wasserdichter Beschichtung

BLACK

Farbe	Größen	1	ab 10	ab 100
Black	XS-XL	107,90	103,90	99,70

**RT108M** | S108M **Mens Nero Jacket**

100% Polyester

**S, M, L, XL, XXL, 3XL**230 g/m<sup>2</sup>

SPIRO

140 g/m<sup>2</sup> HydraDri Polyester Dobby | Wasserdicht (8.000 mm), winddicht und atmungsaktiv (3.000 mm) | Anpassbare Ärmelaufschläge | Kontrastfarbener Schulterbereich | Kontrast-Streifen an Seitentaschen | Schnell trocknend | Dekorationsstreifen um Taschen | Nähte getaped | Netzinnenfutter aus 100% Polyester | Seitentaschen mit Reißverschluss | Verdeckte Kapuze im Kragen, abnehmbar, 100% Polyester Dobby mit 2-lagiger, wasserdichter Beschichtung

BLACK

Farbe	Größen	1	ab 10	ab 100
Black	S-3XL	107,90	103,90	99,70



**SPIRO**  
BREATHE TO PERFORM

**NEW**

**RT260** | S260X **Reflec-Tex Hi-Vis Jacket**

100% Polyester

**XXS, XS, S, M, L, XL, XXL, 3XL, 4XL**

SPIRO

Atmungsaktives (2000 g/m<sup>2</sup>/24h) Netzfutter im Rücken, Unterarmbereich und seitlich | Wasserabweisend und winddicht | Elastischer Bund, Kragen und Ärmelbündchen | Durchgehender Reißverschluss vorne innen mit kontrastfarbenem Band abgesetzt | Vordertaschen seitlich ohne Reißverschluss | 1 Reißverschluss tasche hinten | Stehkragen mit gebürstetem Innenfutter | Verlängerter Rücken | Reißverschluss einrastbar, damit dieser sich nicht von alleine öffnet | Verstärkte Nähte in Kontrastfarbe | Aufhänger



**SPIRO**  
BREATHE TO PERFORM

**RT256F** | S256F **Ladies Freedom Softshell Jacket**

100% Polyester, Seitliche Einsätze und Bündchen: 92% Polyester / 8% Elasthan

**XS (34), S (36), M (38), L (40), XL (42)**

310 g/m<sup>2</sup>

SPIRO

2-lagige Softshell-Jacke | Außen: 100% Polyester mit schnell trocknenden Eigenschaften | Innen: 100% Fleece 310 g/m<sup>2</sup> | Seitliche Einsätze und Bündchen: 92% Polyester, 8% Elasthan | Belüftungs-Einsätze | Durchgehender Reißverschluss vorne mit Windschutzleiste innen | Stehkragen | Daumenlöcher | Tasche hinten mit wasserdichtem Reißverschluss und reflektierendem, gedrucktem Design | Verlängerter Rücken | Taillert | Anschlussmöglichkeit von MP-3-Player, Kopfhörer usw | Dehnbares Gewebe | Atmungsaktiv und winddicht | Kombinierbar mit allen Sportswear Artikeln



**SPIRO**  
BREATHE TO PERFORM

**RT256M** | S256M **Mens Freedom Softshell Jacket**

100% Polyester, Seitliche Einsätze und Bündchen: 92% Polyester / 8% Elasthan

**S, M, L, XL, XXL, 3XL**

310 g/m<sup>2</sup>

SPIRO

NEON WHITE

Farbe	Größen	1	ab 10	ab 100
Neon White	XXS-XXL	53,90	49,90	47,90
Neon White	3XL-4XL	56,70	52,70	50,60

AQUA/BLACK

LIME/BLACK

MAGENTA/BLACK

Farbe	Größen	1	ab 10	ab 100
Coloured	XS (34)-XL (42)	45,30	41,30	39,60

AQUA/BLACK

LIME/BLACK

MAGENTA/BLACK

Farbe	Größen	1	ab 10	ab 100
Coloured	S-3XL	48,80	45,00	43,20



**SPIRO**  
BREATHE TO PERFORM

**RT262F** | S262F **Ladies Airflow Gilet**

Außen und innen: 100% Polyester, Netzeinsätze am Rücken: 92% Polyester / 8% Elasthan

**XS (34), S (36), M (38), L (40), XL (42)**

310 g/m<sup>2</sup>

SPIRO

Belüftungs-Einsätze hinten mit Netzfutter | Reflektierende Paspeln an den Einsätzen hinten | Durchgehender Reißverschluss vorne mit Windschutzleiste innen | Stehkragen | Verlängerter Rücken | Elastischer Armausschnitt | Reflektierendes, gedrucktes Design vorne | Elastischer Saum | Taillert | Dehnbares Gewebe | Winddicht und atmungsaktiv | 2-lagige Softshell-Weste | Außen: 100% Polyester mit schnell trocknenden Eigenschaften | Innen: 100% Fleece 310 g/m<sup>2</sup> | Netzeinsätze am Rücken aus 92% Polyester und 8% Elasthan | Kombinierbar mit allen Sportswear Artikeln

BLACK/BLACK

NEON GREEN/BLACK

Farbe	Größen	1	ab 10	ab 100
Coloured	XS (34)-XL (42)	29,30	27,00	25,90



**SPIRO**  
BREATHE TO PERFORM

**RT262** | S262M **Mens Airflow Gilet**

Außen und innen: 100% Polyester, Netzeinsätze am Rücken: 92% Polyester / 8% Elasthan

**S, M, L, XL, XXL, 3XL**

310 g/m<sup>2</sup>

SPIRO

Belüftungs-Einsätze hinten mit Netzfutter | Reflektierende Paspeln an den Einsätzen hinten | Durchgehender Reißverschluss vorne mit Windschutzleiste innen | Stehkragen | Verlängerter Rücken | Elastischer Armausschnitt | Reflektierendes, gedrucktes Design vorne | Elastischer Saum | Taillert | Dehnbares Gewebe | Winddicht und atmungsaktiv | 2-lagige Softshell-Weste | Außen: 100% Polyester mit schnell trocknenden Eigenschaften | Innen: 100% Fleece 310 g/m<sup>2</sup> | Netzeinsätze am Rücken aus 92% Polyester und 8% Elasthan | Kombinierbar mit allen Sportswear Artikeln

BLACK/BLACK

NEON GREEN/BLACK

Farbe	Größen	1	ab 10	ab 100
Coloured	S-3XL	32,00	29,50	28,30

**FH200** | LV200 **Men's Performance Panel Vest**

100% Polyester

**XS, S, M, L, XL, XXL**140 g/m<sup>2</sup>

Finden+Hales

Schweißableitende Eigenschaften des Topcool-Materials | Racerback | Kontrast-Panels und Piping | Abgesetzte Einfassung des Halsausschnitts und der Armlöcher | Entspricht LV240 Top u. LV860 Shorts

BLACK/RED/WHITE	NAVY/ROYAL/WHITE
-----------------	------------------

Farbe	Größen	1	ab 36	ab 360
Coloured	XS-XL	14,46	11,90	11,42
Coloured	XXL	15,70	12,90	12,40

**FH240** | LV240 **Performance Panel T-Shirt**

100% Polyester

**XS, S, M, L, XL, XXL, 3XL**140 g/m<sup>2</sup>

Finden+Hales

Birdseye-Strickmuster | T-Shirt mit Rundhalsausschnitt und Raglan-Ärmeln | Cool Plus-Gewebe mit feuchtigkeitsregulierenden Eigenschaften | Seiteneinsätze und Biesen in Kontrastfarben | Polyester Topcool®

BLACK/RED/WHITE	NAVY/ROYAL/WHITE
NAVY/RED/WHITE	RED/BLACK/WHITE

Farbe	Größen	1	ab 36	ab 360
Coloured	XS-XL	15,80	13,00	12,48
Coloured	XXL	17,64	14,50	13,92
Coloured	3XL	19,10	15,70	15,08

**FH340** | LV340 **Panelled Sports Hoodie**

100% Polyester

**XS, S, M, L, XL**250 g/m<sup>2</sup>

Finden+Hales

Trichterkragen | Kapuze mit Ziehkordel und Knebelknöpfen | Geformte Raglan-Ärmel mit Unterarm-Panels und Piping | Farbabgestimmter Reißverschluss | Farbabgestimmte Bündchen und Saum im Rippenmuster | Kängurutasche

BLACK/RED/WHITE	NAVY/ROYAL/WHITE
-----------------	------------------

Farbe	Größen	1	ab 24	ab 240
Coloured	XS-XL	35,90	29,50	28,34





FINDEN+HALES

**FH270** | LV270 **Performance T-Shirt**

100% Polyester

**S, M, L, XL, XXL**210 g/m<sup>2</sup>

Finden+Hales

Kontrast-Nähte am Body | Raglan-Ärmel | Coolplus®-Polyester für schnellen Feuchtigkeitstransport



FINDEN+HALES

**FH250** | LV250 **Jersey Team T-Shirt**

100% Polyester

**S, M, L, XL, XXL**150 g/m<sup>2</sup>

Finden+Hales

Schnell trocknend | Modische Kontrast-Einsätze | Coolplus® Polyestermaterial | Guter Feuchtigkeitstransport | Raglan-Ärmel



FINDEN+HALES

**FH251** | LV251 **Ladies Jersey Team T-Shirt**

100% Polyester

**S, M, L, XL**150 g/m<sup>2</sup>

Finden+Hales

Schnell trocknend | Raglan-Ärmel | Femininer Schnitt | Guter Feuchtigkeitstransport | Kontrast-Einsätze | Coolplus® Polyestermaterial

BLACK/WHITE	ROYAL/WHITE
NAVY/WHITE	WHITE/WHITE
RED/WHITE	

BLACK/RED/WHITE	ROYAL/NAVY/WHITE
RED/BLACK/WHITE	

BLACK/RED/WHITE	ROYAL/NAVY/WHITE
RED/BLACK/WHITE	

Farbe	Größen	1	ab 36	ab 360
Coloured	S-XL	18,46	15,20	14,58
Coloured	XXL	20,16	16,60	15,92

Farbe	Größen	1	ab 36	ab 360
Coloured	S-XL	20,66	17,00	16,32
Coloured	XXL	22,24	18,30	17,56

Farbe	Größen	1	ab 36	ab 360
Coloured	S-XL	18,84	15,50	14,86

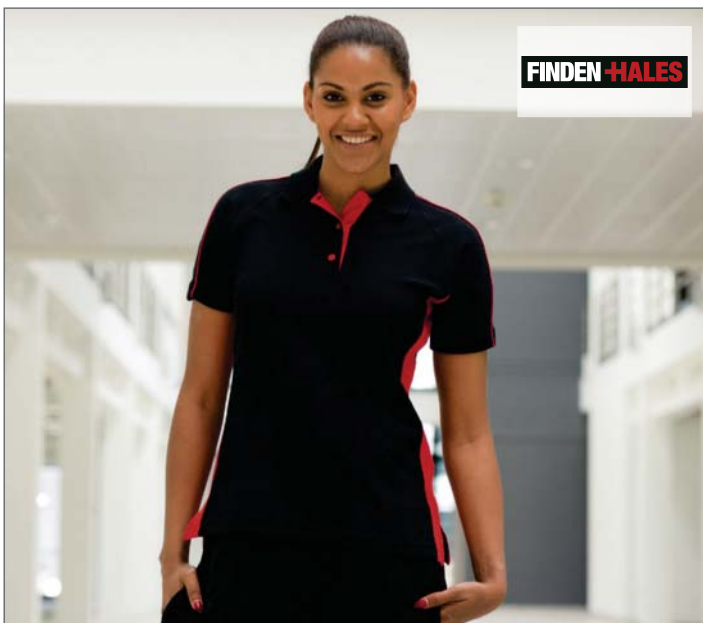

FINDEN+HALES

**FH323** | LV323 **Ladies Sports Polo**

100% Baumwolle

**S, M, L, XL, XXL**200 g/m<sup>2</sup>

Finden+Hales

Femininer Schnitt | Zwei Kontrast-Streifen auf Ärmeln | Raglan-Ärmel | Seitenschlitze mit Farbkontrast | Nackenband | Kontrastfarbene Seiteneinsätze | Mikro-Piqué-Material | 3-Knopfleiste

BLACK/FUCHSIA	NAVY/WHITE	ROYAL/BLACK	WHITE/ROYAL
BLACK/RED	RED/WHITE	ROYAL/WHITE	

Farbe	Größen	1	ab 36	ab 360
Coloured	S-XL	20,66	17,00	16,32
Coloured	XXL	22,24	18,30	17,56



FINDEN+HALES

**FH322** | LV322 **Sports Polo**

100% Baumwolle

**S, M, L, XL, XXL, 3XL**200 g/m<sup>2</sup>

Finden+Hales

Zwei Kontrast-Streifen auf Ärmeln | Raglan-Ärmel | Seitenschlitze mit Farbkontrast | Nackenband | Kontrastfarbene Seiteneinsätze | Mikro-Piqué-Material | 3-Knopfleiste

BLACK/ORANGE	NAVY/ORANGE	ROYAL/BLACK
BLACK/RED	NAVY/WHITE	ROYAL/WHITE
BOTTLE GREEN/YELLOW	RED/WHITE	WHITE/ROYAL

Farbe	Größen	1	ab 36	ab 360
Coloured	S-XL	20,66	17,00	16,32
Coloured	XXL	22,24	18,30	17,56
Coloured	3XL	24,20	19,90	19,10



**FH325** | LV325 **Team Polo**

100% Baumwolle

**S, M, L, XL, XXL**

225 g/m<sup>2</sup>

Finden+Hales

Diagonaler Kontrast | Zusätzliche Kontrast-Streifen am Kragen und Ärmeln | Seitenschlitze in Kontrastfarbe | Nackenband | 3-Knopfleiste

ORANGE/BLACK	ROYAL/BLACK
RED/BLACK	YELLOW/BLACK

Farbe	Größen	1	ab 36	ab 360
Coloured	S-XL	19,10	15,70	15,08
Coloured	XXL	20,90	17,20	16,50



**FH310** | LV310 **Panel Performance Polo**

100% Polyester

**XS, S, M, L, XL, XXL**

180 g/m<sup>2</sup>

Finden+Hales

Cool Plus® Fasern und Garn ermöglichen einen guten Feuchtigkeitstransport | Atmungsaktiv und schnell trocknend | Kontrastfarbe an Seiten und Ärmeln | Kontrast-Streifen an Ärmeln | Raglan-Ärmel für mehr Bewegungsfreiheit | 2-Knopfleiste mit geripptem Kragen

BLACK/RED/RED	RED/BLACK/BLACK
NAVY/WHITE/WHITE	WHITE/RED/RED

Farbe	Größen	1	ab 36	ab 360
Coloured	XS-XL	22,50	18,50	17,76
Coloured	XXL	24,20	19,90	19,10



**FH350** | LV350 **Jersey Team Polo**

100% Polyester

**S, M, L, XL, XXL**

150 g/m<sup>2</sup>

Finden+Hales

Kontrast-Einsätze mit Paspelierung | Single-Jersey | Körpernah geschnitten | Zwei Knöpfe Ton-in-Ton | Coolplus®-Polyester für schnellen Schweißtransport | Schnell trocknend | Raglan-Ärmel

BLACK/RED/WHITE	NAVY/ROYAL/WHITE	RED/BLACK/WHITE
-----------------	------------------	-----------------

Farbe	Größen	1	ab 36	ab 360
Coloured	S-XL	24,20	19,90	19,10
Coloured	XXL	25,54	21,00	20,16



**FH351** | LV351 **Women's Jersey Team Polo**

100% Polyester

**S, M, L, XL**

150 g/m<sup>2</sup>

Finden+Hales

Femininer Schnitt | Kontrast-Einsätze mit Paspelierung | Single-Jersey | Körpernah geschnitten | Zwei Knöpfe Ton-in-Ton | Coolplus®-Polyester für schnellen Schweißtransport | Schnell trocknend | Raglan-Ärmel

BLACK/RED/WHITE	NAVY/ROYAL/WHITE	RED/BLACK/WHITE
-----------------	------------------	-----------------

Farbe	Größen	1	ab 36	ab 360
Coloured	S-XL	22,50	18,50	17,76



FINDEN+HALES

**FH330** | LV330 **Full Zip Hoodie**

80% Baumwolle / 20% Polyester

**S, M, L, XL, XXL, 3XL**300 g/m<sup>2</sup>

Finden+Hales

Innen angeraut | Seitenpanels in Kontrastfarbe | Kontrastfarbene Innenkapuze | Streifen über Ärmel | Kängurutasche

BLACK/RED	BLACK/YELLOW	HEATHER GREY/BLACK
-----------	--------------	--------------------

Farbe	Größen	1	ab 24	ab 240
Coloured	S-XL	37,10	30,50	29,28
Coloured	XXL	38,56	31,70	30,44
Coloured	3XL	40,14	33,00	31,68



FINDEN+HALES

**FH338** | LV338 **1/4 Zip Sweat Shirt**

80% Baumwolle / 20% Polyester

**S, M, L, XL, XXL**300 g/m<sup>2</sup>

Finden+Hales

Innen angeraut | Kontrastfarbe am Kragen und innen im Kragen | Kontrastfarbene Paspelierung an den Ärmeln | Kontrastfarbene Seiteneinsätze

BLACK/RED	NAVY/WHITE
-----------	------------

Farbe	Größen	1	ab 24	ab 240
Coloured	S-XL	32,10	26,40	25,34
Coloured	XXL	33,90	27,90	26,76



FINDEN+HALES

Cool plus®

**FH370** | LV370 **Piped Performance Polo**

100% Polyester

**XS, S, M, L, XL, XXL, 3XL**210 g/m<sup>2</sup>

Finden+Hales

Kragen aus Shirt-Material | Coolplus®-Polyester für schnellen Feuchtigkeitstransport | Knopfleiste mit zwei passenden Knöpfen | Raglan-Ärmelansatz mit Kontrast-Streifen

**XS, S, M, L, XL, XXL, 3XL**

BLACK/WHITE	NAVY/WHITE	RED/WHITE	ROYAL/WHITE
-------------	------------	-----------	-------------

**S, M, L, XL, XXL, 3XL**

BLACK/BLACK	GUNMETAL GREY/LIME/LIME	PURPLE/NAVY
-------------	-------------------------	-------------

BLACK/BLACK	MAROON/AMBER/AMBER	WHITE/WHITE
-------------	--------------------	-------------

BLACK/GUNMETAL GREY/GUNMETAL GREY	NAVY/RED/WHITE	
-----------------------------------	----------------	--

BLACK/RED	NAVY/SKY/WHITE	
-----------	----------------	--

Farbe	Größen	1	ab 36	ab 360
Coloured	XS-XL	21,76	17,90	17,18
Coloured	XXL	23,46	19,30	18,52
Coloured	3XL	24,94	20,50	19,68

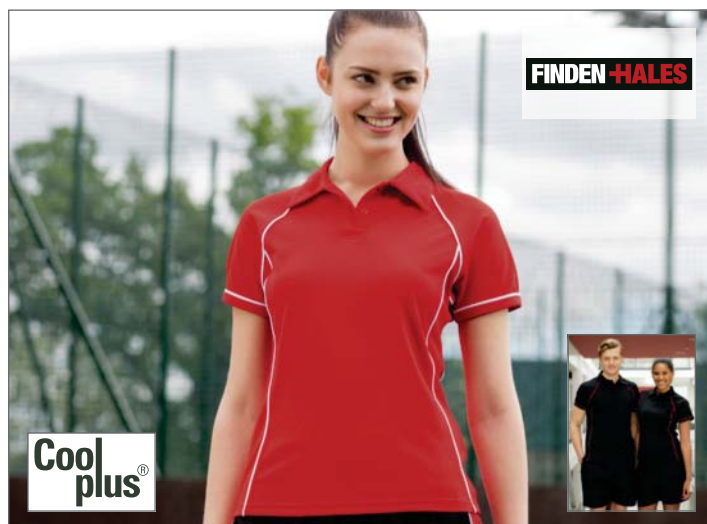

FINDEN+HALES

Cool plus®

**FH371** | LV371 **Ladies Piped Performance Polo**

100% Polyester

**S, M, L, XL, XXL**210 g/m<sup>2</sup>

Finden+Hales

Femininer Schnitt | Kragen aus Shirt-Material | Coolplus®- Polyester für schnellen Feuchtigkeitstransport | Knopfleiste mit zwei passenden Knöpfen | Raglan-Ärmelansatz mit Kontrast-streifen

BLACK/AMBER/WHITE	MAROON/AMBER/AMBER	PURPLE/NAVY
-------------------	--------------------	-------------

BLACK/BLACK	NAVY/RED/WHITE	RED/WHITE
-------------	----------------	-----------

BLACK/RED	NAVY/SKY/WHITE	ROYAL/WHITE
-----------	----------------	-------------

BLACK/WHITE	NAVY/WHITE	WHITE/WHITE
-------------	------------	-------------

Farbe	Größen	1	ab 36	ab 360
Coloured	S-XL	21,04	17,30	16,60
Coloured	XXL	22,50	18,50	17,76



FINDEN+HALES

**FH560** | LV560 **Lightweight Microfleece Top**

100% Polyester

**S, M, L, XL, XXL**

200 g/m<sup>2</sup>

Finden+Hales

1/4-Reißverschluss | Nylon Jersey Kontrast-Einsätze seitlich | Schmale Ärmelbündchen aus Elasthan in Kontrastfarbe

BLACK/RED NAVY/ROYAL

Farbe	Größen	1	ab 24	ab 240
Coloured	S-XL	25,54	21,00	20,16
Coloured	XXL	27,36	22,50	21,60



FINDEN+HALES

BEST SELLER

**FH561** | LV561 **Ladies Lightweight Microfleece Top**

100% Polyester

**S, M, L, XL, XXL**

200 g/m<sup>2</sup>

Finden+Hales

1/4-Reißverschluss | Nylon Jersey Kontrast-Einsätze seitlich | Schmale Ärmelbündchen aus Elasthan in Kontrastfarbe

BLACK/RED NAVY/ROYAL

Farbe	Größen	1	ab 24	ab 240
Coloured	S-XL	22,50	18,50	17,76
Coloured	XXL	24,20	19,90	19,10



FINDEN+HALES

**FH550** | LV550 **Piped Microfleece**

100% Polyester

**S, M, L, XL, XXL**

280 g/m<sup>2</sup>

Finden+Hales

Antipilling-Ausstattung | Vordertaschen mit Reißverschluss | Raglan-Ärmel mit elastischen Bündchen | Seitliche Kontrast-Einsätze mit weißer Paspelierung | Bund mit elastischem Tunnelzug und Stoppern an den Seiten

BLACK/RED/WHITE NAVY/ROYAL/WHITE SKY/NAVY/WHITE

Farbe	Größen	1	ab 24	ab 240
Coloured	S-XL	33,44	27,50	26,40
Coloured	XXL	34,90	28,70	27,56

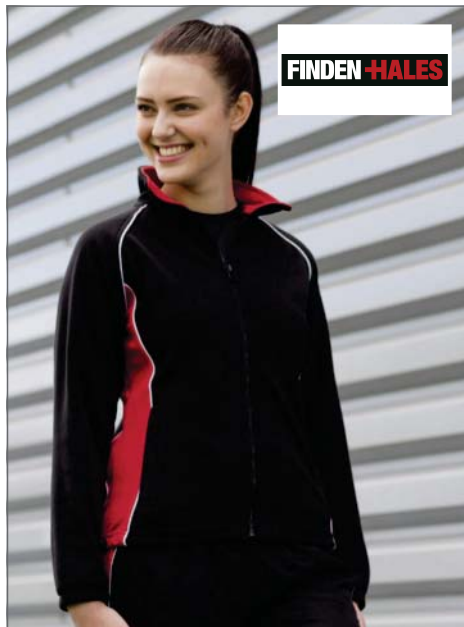

FINDEN+HALES

**FH551** | LV551 **Ladies Piped Microfleece**

100% Polyester

**S, M, L, XL, XXL**

280 g/m<sup>2</sup>

Finden+Hales

Antipilling-Ausstattung | Vordertaschen mit Reißverschluss | Raglan-Ärmel mit elastischen Bündchen | Seitliche Kontrast-Einsätze mit weißer Paspelierung

BLACK/RED/WHITE NAVY/ROYAL/WHITE SKY/NAVY/WHITE

Farbe	Größen	1	ab 24	ab 240
Coloured	S-XL	30,40	25,00	24,00
Coloured	XXL	31,86	26,20	25,16



FINDEN+HALES

**FH570** | LV570 **1/4 Zip Long Sleeved Fleece Piped**

100% Polyester

**XS, S, M, L, XL, XXL**

140 g/m<sup>2</sup>

Finden+Hales

Fleece-Sweatshirt | Set-In-Ärmel | Einseitig gebürstet | Kontrast am Reißverschluss

BLACK/RED/WHITE NAVY/WHITE/RED

Farbe	Größen	1	ab 24	ab 240
Coloured	XS-XL	19,34	15,90	15,26
Coloured	XXL	21,04	17,30	16,60



FINDEN +HALES

**FH620** | LV620 **Mens Team Softshell**

97% Polyester / 3% Elasthan, Atmungsaktives Membran: 100% Polyurethan

**S, M, L, XL, XXL**300 g/m<sup>2</sup>

Finden+Hales

Kontrastfarbene Seiteneinsätze und Kontrast-Streifen entlang der Raglan-Nähte | Verstellbare Ärmelbündchen | 3-lagiges Material | Softshell-Jacke mit Stehkragen | Raglan-Schnitt | Seitentaschen und Brusttasche mit Reißverschluss | Membran aus thermoplastischem Polyurethan (TPU)

BLACK/RED | NAVY/WHITE

Farbe	Größen	1	ab 12	ab 120
Coloured	S-XL	79,64	65,50	62,86
Coloured	XXL	82,60	67,90	65,22



FINDEN +HALES

**FH820** | LV820 **Track Pant**

100% Polyester

**S, M, L, XL, XXL**130 g/m<sup>2</sup>

Finden+Hales

Elastischer Kordelzug am Bund | Reißverschluss an der Außennaht | Weit zu öffnende Hosenbeine für bequemes Anziehen | Elastischer Taillenumbund

BLACK | NAVY

Farbe	Größen	1	ab 24	ab 240
Coloured	S-XL	30,40	25,00	24,00
Coloured	XXL	31,50	25,90	24,86



FINDEN +HALES

**FH850** | LV850 **Contrast Trackpant**

100% Polyester

**S, M, L, XL, XXL**130 g/m<sup>2</sup>

Finden+Hales

Reißverschluss an der Außennaht | Reißverschluss-Taschen | Elastischer Tunnelzug am Bündchen | 230T Mikrofaser



FINDEN +HALES

**FH851** | LV851 **Ladies Piped Trackpant**

100% Polyester

**S, M, L, XL**130 g/m<sup>2</sup>

Finden+Hales

Reißverschluss an der Außennaht | Reißverschluss-Taschen | Elastischer Tunnelzug am Bündchen | 230T Mikrofaser

BLACK/RED/WHITE | NAVY/NAVY/WHITE

Farbe	Größen	1	ab 24	ab 240
Coloured	S-XL	31,96	26,30	25,24



FINDEN +HALES

**FH821** | LV821 **Ladies Track Pant**

100% Polyester

**S, M, L, XL, XXL**130 g/m<sup>2</sup>

Finden+Hales

Elastischer Kordelzug am Bund | Reißverschluss an der Außennaht | Weit zu öffnende Hosenbeine für bequemes Anziehen | Elastischer Taillenumbund

BLACK | NAVY

Farbe	Größen	1	ab 24	ab 240
Coloured	S-XL	30,40	25,00	24,00
Coloured	XXL	31,50	25,90	24,86

BLACK/BLACK/WHITE | NAVY/NAVY/WHITE | NAVY/ROYAL/WHITE

BLACK/RED/WHITE | NAVY/RED/WHITE

Farbe	Größen	1	ab 24	ab 240
Coloured	S-XL	31,96	26,30	25,24
Coloured	XXL	33,94	27,90	26,78



**K966** | KK966 **Women's T-Shirt Short Sleeve**

100% Polyester

34 (XS/8), 36 (S/10), 38 (M/12), 40 (L/14), 42 (XL/16)

140 g/m<sup>2</sup>

Gamegear Cooltex

Atmungsaktives Material / Klimamanagement | Eingefasster Kragen | Kontrastfarbe von der Schulter über den Rücken bis seitlich zum Saum laufend | Flatlock-Nähte | Vorn gerade und hinten rund geschnitten

BLACK/BLACK	BLACK/FLUORESCENT ORANGE	NAVY/LIGHT BLUE	WHITE/RED
BLACK/FLUORESCENT LIME	BLACK/FLUORESCENT PINK	WHITE/GREY	

Farbe	Größen	1	ab 25	ab 250
Coloured	34 (XS/8)-42 (XL/16)	17,24	15,50	14,72



**K991** | KK991 **Men's T-Shirt Short Sleeve**

100% Polyester

XS, S, M, L, XL, XXL, 3XL

140 g/m<sup>2</sup>

Gamegear Cooltex

Atmungsaktives Material / Klimamanagement | Eingefasster Kragen | Flatlock-Nähte | Kontrastfarbe von der Schulter über den Rücken bis seitlich zum Saum laufend | Vorn gerade und hinten rund geschnitten

BLACK/BLACK	BLACK/RED	NAVY/NAVY	WHITE/NAVY
BLACK/FLUORESCENT LIME	FLUORESCENT LIME/BLACK	PURPLE/WHITE	WHITE/RED
BLACK/FLUORESCENT ORANGE	FLUORESCENT ORANGE/BLACK	WHITE/BLACK	WHITE/WHITE
BLACK/GOLD	NAVY/LIGHT BLUE	WHITE/GREY	

Farbe	Größen	1	ab 25	ab 250
Coloured	XS-3XL	17,68	15,90	15,10

**K973** | KK973 **Men's Sports Vest**

100% Polyester

**XS, S, M, L, XL, XXL**140 g/m<sup>2</sup>

Gamegear Cooltex

Atmungsaktives Material / Klimamanagement | Vorne gerade und hinten rund geschnitten | Doppelnahtverarbeitung | Kontrastfarbene Seiteneinsätze mit Flatlock-Nähten

BLACK/BLACK	WHITE/ELECTRIC BLUE
BLACK/FLUORESCENT LIME	WHITE/GREY
BLACK/FLUORESCENT ORANGE	WHITE/NAVY
BLACK/RED	

Farbe	Größen	1	ab 25	ab 250
Coloured	XS-XXL	16,66	15,00	14,26

**K963** | KK963 **Womens Sports Vest**

100% Polyester

**34 (XS/8), 36 (S/10), 38 (M/12), 40 (L/14), 42 (XL/16)**140 g/m<sup>2</sup>

Gamegear Cooltex

Atmungsaktives Material / Klimamanagement | Kontrastfarbene Seiteneinsätze mit Flatlock-Nähten | Vorne gerade und hinten rund geschnitten | Eingefasste Armausschnitte

BLACK/BLACK	BLACK/RED
BLACK/FLUORESCENT ORANGE	WHITE/GREY
BLACK/FLUORESCENT PINK	WHITE/NAVY

Farbe	Größen	1	ab 25	ab 250
Coloured	34 (XS/8)-42 (XL/16)	16,12	14,50	13,78

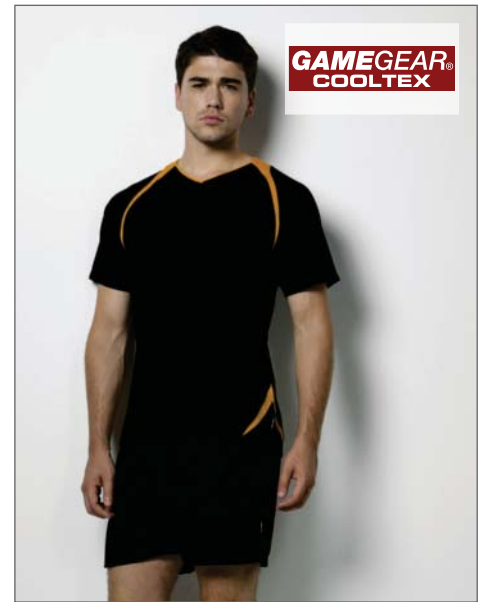
**K983** | KK983 **Sports Top Short Sleeve**

100% Polyester

**XXS, XS, S, M, L, XL, XXL**140 g/m<sup>2</sup>

Gamegear Cooltex

Atmungsaktives Material / Klimamanagement | Vorne gerade geschnitten, hinten abgerundeter Saum | Kontrastfarbe am Kragen, an den Schultern und den Seiten | V-Ausschnitt

BLACK/GOLD	NAVY/WHITE
BLACK/RED	WHITE/ROYAL
NAVY/LIGHT BLUE	

Farbe	Größen	1	ab 25	ab 250
Coloured	XXS-XXL	21,68	19,50	18,52

**K986** | KK986 **Plain Sports Short**

100% Polyester

**XXS, XS, S, M, L, XL, XXL**80 g/m<sup>2</sup>

Gamegear Cooltex

Atmungsaktives Material / Klimamanagement | Mikro-Touch Polyester | Netzfutter aus 100% Polyester | Seitenschlitze | Elastischer Taillenbund | Zwei Seitentaschen

BLACK	NAVY
-------	------

Farbe	Größen	1	ab 25	ab 250
Coloured	XXS-XXL	23,34	21,00	19,96

**K981** | KK981 **Sports Short - Side Stripes**

100% Polyester

**S, M, L, XL, XXL**140 g/m<sup>2</sup>

Gamegear Cooltex

Atmungsaktives Material / Klimamanagement | Netzninnenfutter aus 100% Polyester | Zwei Seitentaschen | Kontraststreifen auf der Seite | Elastisches Zugband und Gummizug

BLACK/RED	NAVY/LIGHT BLUE
BLACK/WHITE	NAVY/WHITE

Farbe	Größen	1	ab 25	ab 250
Coloured	S-XXL	23,34	21,00	19,96

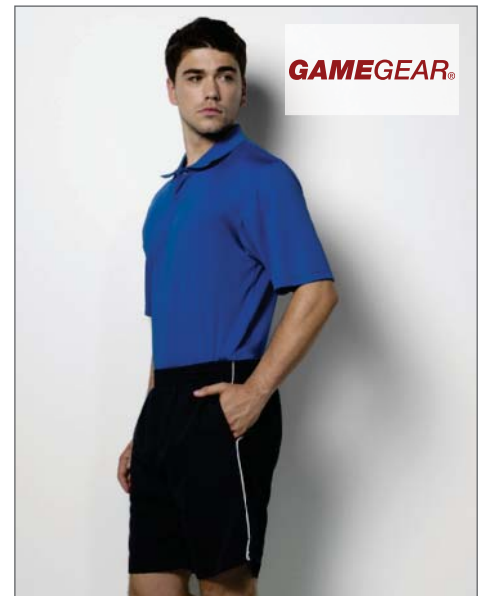
**K980** | KK980 **Track Short**

100% Polyester

**XS, S, M, L, XL, XXL**115 g/m<sup>2</sup>

Gamegear

Gummizug und Kordelband | Zwei Seitentaschen mit Reißverschluss | Kontrastfarbene Paspel an den Seiten | Seitenschlitze | Außen: 100% Polyester Mikrofaser, Innen: 100% Polyester

BLACK/WHITE	NAVY/WHITE	RED/WHITE
-------------	------------	-----------

Farbe	Größen	1	ab 25	ab 250
Coloured	XS-XXL	20,58	18,50	17,58



**GAMEGEAR®**  
COOLTEX

NEW  
COLOUR

**K969** | KK969 **Team Top V Neck Short Sleeved**

100% Polyester

**S, M, L, XL, XXL**

140 g/m<sup>2</sup> Gamegear Cooltex

Atmungsaktives Material / Klimamanagement | Kontrastnähte an den Seiten | V-Ausschnitt | Gerade geschnitten | Eingedrucktes Nackenlabel



**GAMEGEAR®**  
COOLTEX

NEW  
COLOUR

**K930** | KK930 **Training T-Shirt**

100% Polyester

**S, M, L, XL, XXL**

140 g/m<sup>2</sup> Gamegear Cooltex

Mikro-Netz | Atmungsaktives Material / Klimamanagement | Rundhals-Kragen aus Shirt-Material | Kontrastfarbene Elemente an der Seite und an den Schultern | Kontraststreifen an den Seitenelementen | Vorne gerader Saum, hinten abgerundet



**GAMEGEAR®**  
COOLTEX

**K940** | KK940 **Women's Training T-Shirt**

100% Polyester

**34 (XS/8), 36 (S/10), 38 (M/12), 40 (L/14), 42 (XL/16)**

140 g/m<sup>2</sup> Gamegear Cooltex

Atmungsaktives Material / Klimamanagement | Polyester Mikro-Netz | Kontrastfarbener Streifen an den Seitenelementen | Kontrastfarbener V-Neck Kragen aus Shirt-Material | Kontrastfarbene Seitenelemente | Vorne gerader Saum, hinten abgerundeter Saum

ELECTRIC BLUE/BLACK	WHITE/GREY
FLUORESCENT LIME/BLACK	WHITE/NAVY
FLUORESCENT ORANGE/BLACK	WHITE/RED
NAVY/LIGHT BLUE	WHITE/ROYAL
NAVY/WHITE	

ELECTRIC BLUE/FLUORESCENT ORANGE	GREY/FLUORESCENT LIME
FLUORESCENT LIME/BLACK	NAVY/ELECTRIC BLUE
FLUORESCENT ORANGE/BLACK	PURPLE/NAVY

FLUORESCENT LIME/BLACK	FLUORESCENT PINK/BLACK
FLUORESCENT ORANGE/BLACK	NAVY/ELECTRIC BLUE

Farbe	Größen	1	ab 25	ab 250
Coloured	S-XXL	22,12	19,90	18,90

Farbe	Größen	1	ab 25	ab 250
Coloured	S-XXL	21,68	19,50	18,52

Farbe	Größen	1	ab 25	ab 250
Coloured	34 (XS/8)-42 (XL/16)	21,12	19,00	18,06



**GAMEGEAR®**  
COOLTEX

**K924** | KK924 **Active Short**

100% Polyester

**S, M, L, XL, XXL**

80 g/m<sup>2</sup> Gamegear Cooltex

Außen: 100% Polyester Mikrofaser, Innen: 100% Polyester Netzfutter | Atmungsaktives Material / Klimamanagement | Netzhose innen | Voll elastischer Kordelzug | Reißverschluss-Tasche hinten | Kontrast-Paspelierung an den Seitennähten | Cooltex® Label außen



**GAMEGEAR®**  
COOLTEX

**K926** | KK926 **Womens Active Short**

100% Polyester

**34 (XS/8), 36 (S/10), 38 (M/12), 40 (L/14), 42 (XL/16)**

80 g/m<sup>2</sup> Gamegear Cooltex

Polyester Mikrofaser | Atmungsaktives Material | Klimamanagement | Voll elastischer Kordelzug | Reißverschluss-Tasche hinten | Kontrast-Paspelierung an den Seitennähten | Cooltex® Label außen



**GAMEGEAR®**

**K927** | KK927 **Contrast Track Short**

100% Polyester

**S, M, L, XL, XXL**

115 g/m<sup>2</sup> Gamegear

Netz-Innenhose | Elastischer Taillenbund | Eine Reißverschluss-Tasche hinten mittig | Kontrasteinsatz mit Paspelierung an den Seiten | Polyester Mikrofaser

BLACK/WHITE	NAVY/WHITE
-------------	------------

BLACK/WHITE	NAVY/WHITE
-------------	------------

BLACK/RED	NAVY/LIGHT BLUE
-----------	-----------------

Farbe	Größen	1	ab 25	ab 250
Coloured	S-XXL	23,34	21,00	19,96

Farbe	Größen	1	ab 25	ab 250
Coloured	34 (XS/8)-42 (XL/16)	21,12	19,00	18,06

Farbe	Größen	1	ab 25	ab 250
Coloured	S-XXL	16,66	15,00	14,26



**GAMEGEAR®**
**K185** | KK185 **Sportsman Shirt Short Sleeved**

85% Baumwolle / 15% Polyester

**S, M, L, XL, XXL, 3XL**

 125 g/m<sup>2</sup>

Gamegear

Button-Down-Kragen | Bügelleicht | Gerader Saum | Knöpfe Ton-in-Ton | Rückentasche | Seitenschlitze | Modische Paspelierungen | Versteckte Brusttasche | Zwei Ersatzknöpfe | Sportliches Kurzarm-Hemd mit farblichen Einsätzen seitlich und im Kragen | Öko-Tex® Standard 100 zertifiziert

BLACK/LIME/WHITE	BLACK/ROYAL/WHITE
BLACK/ORANGE/WHITE	BLACK/SILVER GREY (SOLID)/WHITE
BLACK/RED/WHITE	BLACK/YELLOW/WHITE

Farbe	Größen	1	ab 24	ab 240
Coloured	S-3XL	34,44	31,00	29,46

**GAMEGEAR®**  
COOLTEX

**K977** | KK977 **Men's Training Polo**

100% Polyester

**S, M, L, XL, XXL**

 140 g/m<sup>2</sup>

Gamegear Cooltex

Atmungsaktives Material / Klimamanagement | Polyester Mikrofaser | 1x1 Flachstrick-Kragen | Doppelnaht am Saum und an den Ärmeln | Kontrastfarbene Seitenelemente | Vorne gerader Saum | Hinten abgerundeter Saum | Cooltex Label an der Außennaht

FLUORESCENT LIME/BLACK	WHITE/NAVY
GRAPHITE (SOLID)/WHITE	WHITE/PURPLE
WHITE/ELECTRIC BLUE	WHITE/RED

Farbe	Größen	1	ab 25	ab 250
Coloured	S-XXL	22,12	19,90	18,90

**GAMEGEAR®**  
COOLTEX

**K974** | KK974 **Riviera Polo Shirt**

100% Polyester

**S, M, L, XL, XXL**

 140 g/m<sup>2</sup>

Gamegear Cooltex

Atmungsaktives Material / Klimamanagement | Gerader Saum vorne, abgerundeter Saum hinten | 1x1 Flachstrick-Kragen | Raglan-Ärmel | Seitenschlitze | Ersatzknopf | Modische Kontrasteinsätze

BLACK/ELECTRIC BLUE	NAVY/WHITE
BLACK/FLUORESCENT LIME	WHITE/GREY
BLACK/ORANGE	WHITE/NAVY
NAVY/LIGHT BLUE	

Farbe	Größen	1	ab 25	ab 250
Coloured	S-XXL	26,58	23,90	22,70

**GAMEGEAR®**  
COOLTEX

**K941** | KK941 **Skort**

Außen: 90% Polyester / 10% Elasthan, Innen: 90% Nylon / 10% Elasthan

**32 (XXS/6), 34 (XS/8), 36 (S/10), 38 (M/12), 40 (L/14), 42 (XL/16)**

 White 160 g/m<sup>2</sup>, Coloured 200 g/m<sup>2</sup>

Gamegear Cooltex

Klimamanagement | Elastischer Taillenbund | Zwei Seitenschlitze

BLACK	NAVY	WHITE
-------	------	-------

Farbe	Größen	1	ab 25	ab 250
Coloured	32 (XXS/6)-42 (XL/16)	28,80	25,90	24,60

**GAMEGEAR®**  
COOLTEX

**K987** | KK987 **Plain Training Pant**

100% Polyester

**XXS, XS, S, M, L, XL, XXL**

 80 g/m<sup>2</sup>

Gamegear Cooltex

Atmungsaktives Material / Klimamanagement | Mikro-Touch Polyester | Elastischer Taillenbund | Reißverschluss am unteren Bein zum bequemeren An- und Ausziehen | Zwei seitliche Reißverschluss-Taschen | Futterstoff aus 100% Polyester | Gerade geschnitten

BLACK	NAVY
-------	------

Farbe	Größen	1	ab 25	ab 250
Coloured	XXS-XXL	36,66	33,00	31,36

**GAMEGEAR®**
**K985** | KK985 **Track Pant**

100% Polyester

**XS, S, M, L, XL, XXL**

 115 g/m<sup>2</sup>

Gamegear

Gummizug und Kordelband | Gerade geschnitten | Klettverschluss am unteren Beinabschnitt | Netzfutter bis zum Knie | Öffnung am unteren Bein mit Reißverschluss | Zwei Seitentaschen mit Reißverschluss | Außen: 100% Mikrofaser, Innen: 100% Polyester

BLACK/WHITE	NAVY/WHITE
-------------	------------

Farbe	Größen	1	ab 25	ab 250
Coloured	XS-XXL	35,46	31,90	30,30



**K475** | KK475 **Track Polo**

65% Polyester / 35% Baumwolle

**XXS, XS, S, M, L, XL, XXL, 3XL**

200 g/m<sup>2</sup>

Gamegear

Sportliches Piqué-Polo-Shirt mit kontrastfarbenen, modischen Farbeinsätzen | Ersatzknopf | Seitenschlitze | Öko-Tex® Standard 100 zertifiziert | Gemäß Worldwide Responsible Accredited Production (WRAP) zertifizierte Herstellung | Halsausschnitt mit Nackenband | Offene Armschlüsse | Abgeschrägte Knopfleiste

S, M, L, XL, XXL, 3XL			
BLACK/LIME/WHITE	IRISH GREEN/BLACK/WHITE	NAVY/ROYAL/WHITE	RED/NAVY/WHITE
BLACK/PURPLE/WHITE	LIGHT BLUE/NAVY/WHITE	NAVY/TURQUOISE/WHITE	
BLACK/RASPBERRY/WHITE	NAVY/MID YELLOW/WHITE	ORANGE/GRAPHITE (SOLID)/WHITE	
BLACK/YELLOW/WHITE	NAVY/RED/WHITE	RED/BLACK/WHITE	

XXS, XS, S, M, L, XL, XXL, 3XL		
BLACK/GOLD/WHITE	BLACK/ORANGE/WHITE	BLACK/ROYAL/WHITE
BLACK/GREY (SOLID)/WHITE	BLACK/RED/WHITE	NAVY/LIGHT BLUE/WHITE

Farbe	Größen	1	ab 40	ab 400
Coloured	XXS-3XL	23,34	21,00	19,96



**K730** | KK730 **Women's Proactive Sleeveless Polo**

100% Baumwolle

**34 (XS/8), 36 (S/10), 38 (M/12), 40 (L/14), 42 (XL/16), 44 (XXL/18), 46 (3XL/20)**

210 g/m<sup>2</sup>

Gamegear

Seitenschlitze | Abgeschrägte Knopfleiste | Drei Kunststoffknöpfe in Kontrastfarbe | Ripp-Strick-Kragen mit farblich abgesetztem Piping | Eng anliegender Ärmelausschnitt | Ersatzknopf | Öko-Tex® Standard 100 zertifiziert | Halsausschnitt mit Nackenband | Innere Knopfleiste in Kontrastfarbe

NAVY/WHITE	RASPBERRY/WHITE	WHITE/NAVY
------------	-----------------	------------

Farbe	Größen	1	ab 40	ab 400
Coloured	34 (XS/8)-46 (3XL/20)	15,46	13,90	13,20



**K938** | KK938 **Active Polo Shirt**

100% Polyester

**S, M, L, XL, XXL**

140 g/m<sup>2</sup>

Gamegear Cooltex

1x1 Flachstrick-Kragen | Atmungsaktives Material / Klimamanagement | Farbkontraste an den Ärmeln, Unterarmen und an den Seiten mit weißer Paspelierung

BLACK/GREY	BLACK/PURPLE	NAVY/LIGHT BLUE
BLACK/ORANGE	BLACK/RED	WHITE/GREY

Farbe	Größen	1	ab 25	ab 250
Coloured	S-XXL	28,80	25,90	24,60



**K964** | KK964 **Women's Sports Polo**

100% Polyester

**34 (XS/8), 36 (S/10), 38 (M/12), 40 (L/14), 42 (XL/16)**

140 g/m<sup>2</sup>

Gamegear Cooltex

Atmungsaktives Material / Klimamanagement | Kragen aus dem gleichen Stoff mit kontrastfarbener Paspelierung | Gleichfarbige Netzeinsätze an den Schultern, an den Armunterseiten und an den Seiten | 3-Knopfleiste | Kontrastfarbene Paspel um den Armschluss und auf der Schulter

BLACK/RED	WHITE/RED
-----------	-----------

Farbe	Größen	1	ab 25	ab 250
Coloured	34 (XS/8)-42 (XL/16)	21,12	19,00	18,06

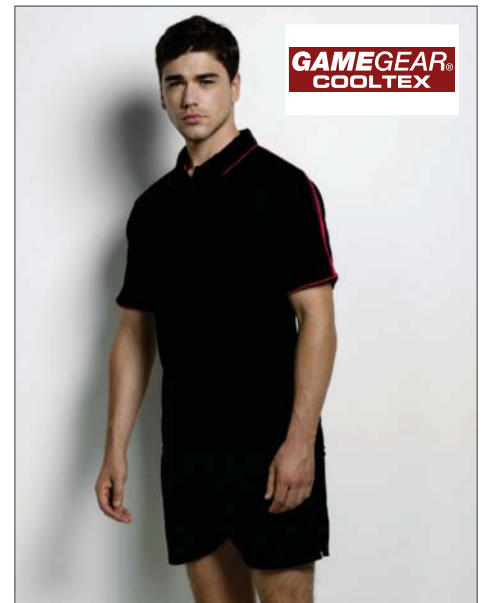

**K984** | KK984 **Sports Polo**

100% Polyester

**XXS, XS, S, M, L, XL, XXL**

140 g/m<sup>2</sup>

Gamegear Cooltex

Atmungsaktives Material / Klimamanagement | Kragen aus dem gleichen Stoff mit kontrastfarbener Paspelierung | 3-Knopfleiste | Gleichfarbige Netzeinsätze an den Schultern, an den Armunterseiten und an den Seiten | Kontrastfarbene Paspel um den Armschluss und auf der Schulter

BLACK/RED	WHITE/NAVY	WHITE/RED
-----------	------------	-----------

Farbe	Größen	1	ab 25	ab 250
Coloured	XXS-XXL	26,58	23,90	22,70



GAMEGEAR®

**K921** | KK921 **Hooded Track Top**

60% Baumwolle / 40% Polyester

**XS, S, M, L, XL, XXL**280 g/m<sup>2</sup>

Gamegear

Weiches French Terry | Zwei Taschen vorne mit Kontrast-Paspelierung | Kontrastfarbene Innenkapuze | 2x2 Ripp-Strick am Saum und an den Ärmelabschlüssen | Panele am Ärmel mit Kontrast-Paspelierung



GAMEGEAR®

**K920** | KK920 **Men's Micro Fleece Track Jacket**

100% Polyester

**S(36/38), M(40), L(42), XL(44), XXL(46/48)**280 g/m<sup>2</sup>

Gamegear

Zwei Taschen vorne mit Reißverschluss | Kontrast-Streifen unter den Armen und an den Seiten mit Paspelierung | Kragen innen in Kontrastfarbe | Elastische Ärmelbündchen | Abgerundeter Saum hinten | Gerader Saum vorne | Außen: 100% Polyester Microfleece, Innen: 100% Polyester Futter

BLACK/WHITE

GRAPHITE (SOLID)/WHITE

NAVY/WHITE

BLACK/ORANGE/WHITE

BLACK/RED/WHITE

NAVY/LIGHT BLUE/WHITE

NAVY/RED/WHITE

Farbe	Größen	1	ab 25	ab 250
Coloured	XS-XXL	30,00	27,00	25,66

Farbe	Größen	1	ab 10	ab 100
Coloured	S-XXL	46,58	41,90	39,80

GAMEGEAR®  
COOLTEX**K999** | KK999 **Tour Zip Neck Top**

100% Polyester

**S, M, L, XL**140 g/m<sup>2</sup>

Gamegear Cooltex

Atmungsaktives Material / Klimamanagement | Gerader Saum vorne, abgerundeter Saum hinten | Kontrastfarbene Ärmel und Seiten | Gleichfarbiger Reißverschluss mit Reflektionsstreifen | Raglan-Ärmel mit Reflexionsstreifen vorne | Doppelnahtverarbeitung an Ärmeln | Gedrucktes Nackenlabel

GAMEGEAR®  
FORMULA  
RACING**K955** | KK955 **Monza Jacket**

Außen: 100% Nylon, Innen: Netzfutter und Ärmel aus 100% Polyester

**S, M, L, XL, XXL**

Formula Racing

2-farbig mit zusätzlicher Paspelierung | Diverse Innen- und Außentaschen | Verlängertes Rückenteil | Wasserfeste Brusttasche | Elastischer Kordelzug mit Stoppfern an Taille | Verdeckter Reißverschluss mit Windschutzleiste und Klettverschluss | Ärmelbündchen mit Klettverschluss | Veredelungszug im Rücken | Im Kragen verborgene Kapuze | Wasserdicht | Außen: 100% Nylon Taslan, Innen: Netzfutter und Ärmel aus 100% Polyester

GAMEGEAR®  
FORMULA  
RACING**K957** | KK957 **GT Soft Shell Formula Racing® Jacket**

94% Polyester / 6% Elasthan

**S, M, L, XL, XXL**300 g/m<sup>2</sup>

Formula Racing

Atmungsaktiv | Brusttasche mit wasserdichtem Reißverschluss | Zwei Seitentaschen mit Reißverschluss | Kontrast-Streifen am Ärmel mit Paspelierung | Elastische Armabschlüsse mit Klettverschluss | Abgerundeter Saum hinten mit elastischer Kordel | Gerader Saum vorne

BLACK/FLUORESCENT YELLOW/GREY

BLACK/ROYAL/GREY

BLACK/LIME/WHITE

BLACK/RED/WHITE

BLACK/SILVER GREY (SOLID)/WHITE

BLACK/BLACK

BLACK/RED

NAVY/NAVY

BLACK/ORANGE/WHITE

BLACK/ROYAL/WHITE

BLACK/GREY (SOLID)

BLACK/ROYAL

Farbe	Größen	1	ab 25	ab 250
Coloured	S-XL	19,90	17,90	17,00

Farbe	Größen	1	ab 10	ab 100
Coloured	S-XXL	94,44	85,00	80,76

Farbe	Größen	1	ab 10	ab 100
Coloured	S-XXL	79,90	71,90	68,30



**K186** | KK186 **Sebring Shirt**

85% Baumwolle / 15% Polyester

**S, M, L, XL, XXL**

125 g/m<sup>2</sup> Formula Racing

Verstärkter Button-Down-Kragen (Innenseite in Kontrastfarbe) | Brusttasche | Gerader Saum | Zwei Ersatzknöpfe | Bügelleicht | Kontrastfarbene Paspelierungen | Verstärkte Seitenschlitze in Kontrastfarbe | Öko-Tex® Standard 100 zertifiziert

BLACK/SILVER GREY (SOLID)/WHITE	RED/BLACK/WHITE
NAVY/ROYAL/WHITE	ROYAL/BLACK/WHITE

Farbe	Größen	1	ab 24	ab 240
Coloured	S-XXL	34,44	31,00	29,46



**K516** | KK516 **Estoril T-Shirt**

100% Baumwolle

**XXS, XS, S, M, L, XL, XXL**

180 g/m<sup>2</sup> Formula Racing

Halsausschnitt mit Nackenband | Rundhalsausschnitt mit Ripp-Bündchen | Kontrastfarbene Schultern, Ärmel und Seiten | Weiße Paspelierung an Schulter, Ärmeln und Seiten | Verstärkte Schulternähte | Öko-Tex® Standard 100 zertifiziert

BLACK/GREY (SOLID)/WHITE	BLACK/RED/WHITE
BLACK/LIME/WHITE	

Farbe	Größen	1	ab 40	ab 400
Coloured	XXS-XXL	16,66	15,00	14,26



**K611** | KK611 **Monaco Polo Shirt**

100% Baumwolle

**S, M, L, XL, XXL**

210 g/m<sup>2</sup> Formula Racing

Flachstrick-Kragen | Nackenband in Kontrastfarbe | Ersatzknopf | Verstärkte Seitenschlitze in Kontrastfarbe | Schulterpasse und Paspelierung in Kontrastfarbe | Öko-Tex® Standard 100 zertifiziert

BLACK/LIME/WHITE	BLACK/YELLOW/WHITE
BLACK/ORANGE/WHITE	RED/BLACK/WHITE
BLACK/SILVER GREY (SOLID)/WHITE	ROYAL/BLACK/WHITE

Farbe	Größen	1	ab 40	ab 400
Coloured	S-XXL	25,56	23,00	21,86



**K958** | KK958 **P1 Micro Fleece Jacket**

100% Polyester

**S, M, L, XL, XXL**

280 g/m<sup>2</sup> Formula Racing

Zwei Seitentaschen mit Reißverschluss | Kontrast-Einsatz aus Nylon/Taslan mit Paspelierung an den Taschen | Kontrast-Einsatz aus Nylon/Taslan am Ärmel | Kontrast-Paspelierung entlang des Ärmelansatzes | Elastische Ärmelbündchen | Gerader Saum vorne, abgerundeter Saum hinten | Microfleece

BLACK/BLACK	BLACK/ROYAL/WHITE
BLACK/RED/WHITE	NAVY/NAVY

Farbe	Größen	1	ab 10	ab 100
Coloured	S-XXL	47,24	42,50	40,38



**K959** | KK959 **Clubman Hooded Top**

60% Baumwolle / 40% Polyester

**XS, S, M, L, XL, XXL**

280 g/m<sup>2</sup> Formula Racing

Innen angeraut | Kontrastfarbene Innenkapuze | Zwei Taschen vorne | 2x2 Ripp-Stick am Saum und an den Ärmelabschlüssen | Gewebtes Formula Racing® Nackenlabel | Kontrast-Streifen am Arm mit Paspelierung

BLACK/GREY (SOLID)/WHITE	BLACK/RED/WHITE	BLACK/ROYAL/WHITE
--------------------------	-----------------	-------------------

Farbe	Größen	1	ab 25	ab 250
Coloured	XS-XXL	41,12	37,00	35,16

BEST  
SELLERNEW  
COLOUR**L544** | 01179 **Womens Sports Polo Shirt Performer**

100% Polyester

**S, M, L, XL, XXL**180 g/m<sup>2</sup>

SOL'S

Kurzarm | Knopfleiste mit drei Knöpfen an Vorderseite | Details in Kontrastfarben an der Knopfleiste | Geeignet für Sublimationsdruck

APPLE GREEN	FRENCH NAVY	RED	WHITE
BLACK	NEON CORAL	ROYAL BLUE	

Farbe	Größen	1	ab 50	ab 500
White	S-XXL	13,02	11,02	10,58
Coloured	S-XXL	13,22	11,20	10,74

NEW  
COLOUR**L542** | 01180 **Mens Sports Polo Shirt Performer**

100% Polyester

**S, M, L, XL, XXL**180 g/m<sup>2</sup>

SOL'S

Kurzarm | Knopfleiste mit drei Knöpfen an Vorderseite | Details in Kontrastfarben an Knopfleiste und Seitennähten in weiß (Bei Farbe Black in Royal, White in Navy) | Geeignet für Sublimationsdruck

APPLE GREEN	FRENCH NAVY	RED	WHITE
BLACK	NEON CORAL	ROYAL BLUE	

Farbe	Größen	1	ab 50	ab 500
White	S-XXL	13,02	11,02	10,58
Coloured	S-XXL	13,22	11,20	10,74



**L541** | 11418 **Mens Polo Shirt Palladium**

100% Polyester  
**S, M, L, XL, XXL**  
 140 g/m<sup>2</sup>

SOL'S

Interlock | Kurzer Reißverschluss | Raglan-Ärmel

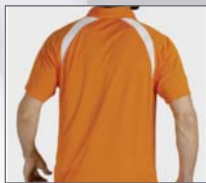

APPLE GREEN/WHITE	FRENCH NAVY/WHITE	RED/WHITE
BLACK/WHITE	ORANGE/WHITE	WHITE/DARK GREY (SOLID)

Farbe	Größen	1	ab 50	ab 500
Coloured	S-XXL	14,88	12,54	12,02



**L198K** | 01166 **Kids Raglan Sleeved T-Shirt Sporty**

100% Polyester  
**6, 8, 10, 12 Jahre**  
 140 g/m<sup>2</sup>

SOL'S

Raglan-Ärmel | Doppelnähte an Ärmelenden und Saum | Längerer Rücken

BLACK	NEON ORANGE	NEON YELLOW	ROYAL BLUE
NEON GREEN	NEON PINK	RED	WHITE

Farbe	Größen	1	ab 50	ab 500
White	6 (106/116)-12 (142/152)	5,34	4,56	4,44
Coloured	6 (106/116)-12 (142/152)	5,62	4,80	4,68



**L142** | 11422 **Mens T-Shirt Match**

100% Polyester  
**S, M, L, XL, XXL**  
 140 g/m<sup>2</sup>

SOL'S

Farbe White für Sublimationsdruck geeignet | Atmungsaktiv | Feinripp-Einfassung am Hals | Kontrastierender Raglan-Ärmelansatz | Interlock Jersey

APPLE GREEN/WHITE	NEON CORAL/WHITE	WHITE/DARK GREY (SOLID)
BLACK/WHITE	ORANGE/WHITE	
FRENCH NAVY/WHITE	RED/WHITE	

Farbe	Größen	1	ab 50	ab 500
Coloured	S-XXL	10,64	8,98	8,60

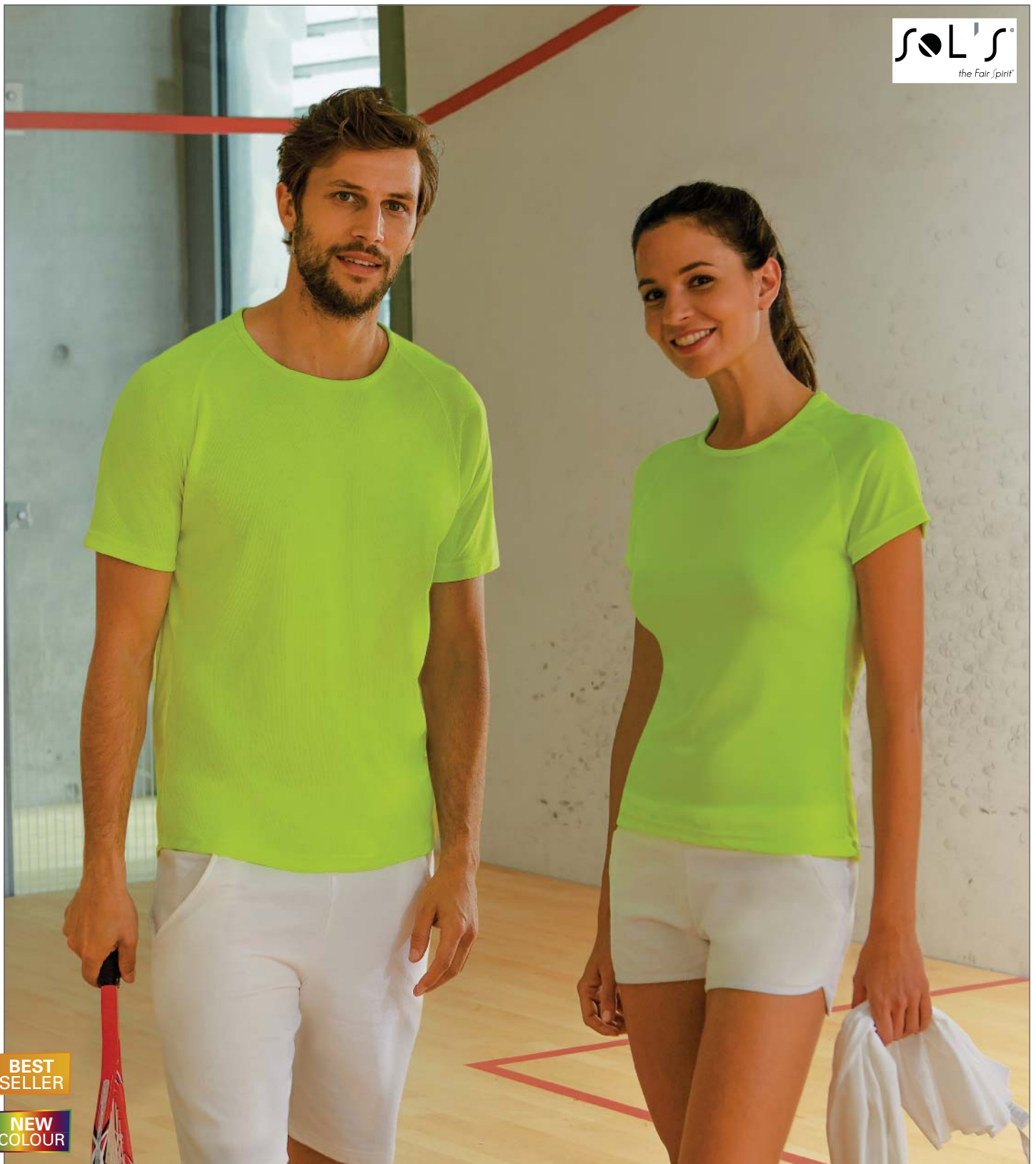
BEST  
SELLERNEW  
COLOUR**L198** | 11939 **Mens Raglan Sleeves T Sporty**

100% Polyester

**XXS, XS, S, M, L, XL, XXL, 3XL**140 g/m<sup>2</sup>

SOL'S

Raglan-Ärmel | Atmungsaktiv | Doppelnähte an Ärmeln und Saum | Eingefasster Kragen

APPLE GREEN	FRENCH NAVY	NEON ORANGE	PURE GREY
AQUA	LEMON	NEON PINK	RED
BLACK	NEON CORAL	NEON YELLOW	ROYAL BLUE
DARK PURPLE	NEON GREEN	ORANGE	WHITE

Farbe	Größen	1	ab 50	ab 500
White	XXS-XXL	5,62	4,80	4,68
White	3XL	6,76	5,76	5,62
Coloured	XXS-XXL	5,94	5,06	4,94
Coloured	3XL	7,12	6,08	5,92

**L200** | 01159 **Womens Raglan Sleeves T Sporty**

100% Polyester

**XS, S, M, L, XL, XXL**140 g/m<sup>2</sup>

SOL'S

Raglan-Ärmel | Doppelnähte an Ärmelbündchen und Saum | Längerer Rücken

APPLE GREEN	FRENCH NAVY	NEON PINK	ROYAL BLUE
AQUA	NEON CORAL	NEON YELLOW	WHITE
BLACK	NEON GREEN	PURE GREY	
DARK PURPLE	NEON ORANGE	RED	

Farbe	Größen	1	ab 50	ab 500
White	XS-XXL	5,62	4,80	4,68
Coloured	XS-XXL	5,94	5,06	4,94



**NEW**

**L01414** | 01414 **Men's Short Sleeve Running T-Shirt Sydney**

92% Polyester / 8% Elasthan

**S, M, L, XL, XXL, 3XL**

180 g/m<sup>2</sup>

SOL'S

Rundhals | Raglan-Ärmel | Flatlock-Nähte | Atmungsaktive Mesh-Seiten-Einsätze | Reflektoren an den Ärmeln

**BLACK** **NEON CORAL** **NEON YELLOW** **WHITE**

Farbe	Größen	1	ab 50	ab 500
Coloured	S-XXL	13,18	10,96	10,32
Coloured	3XL	15,14	12,58	11,86

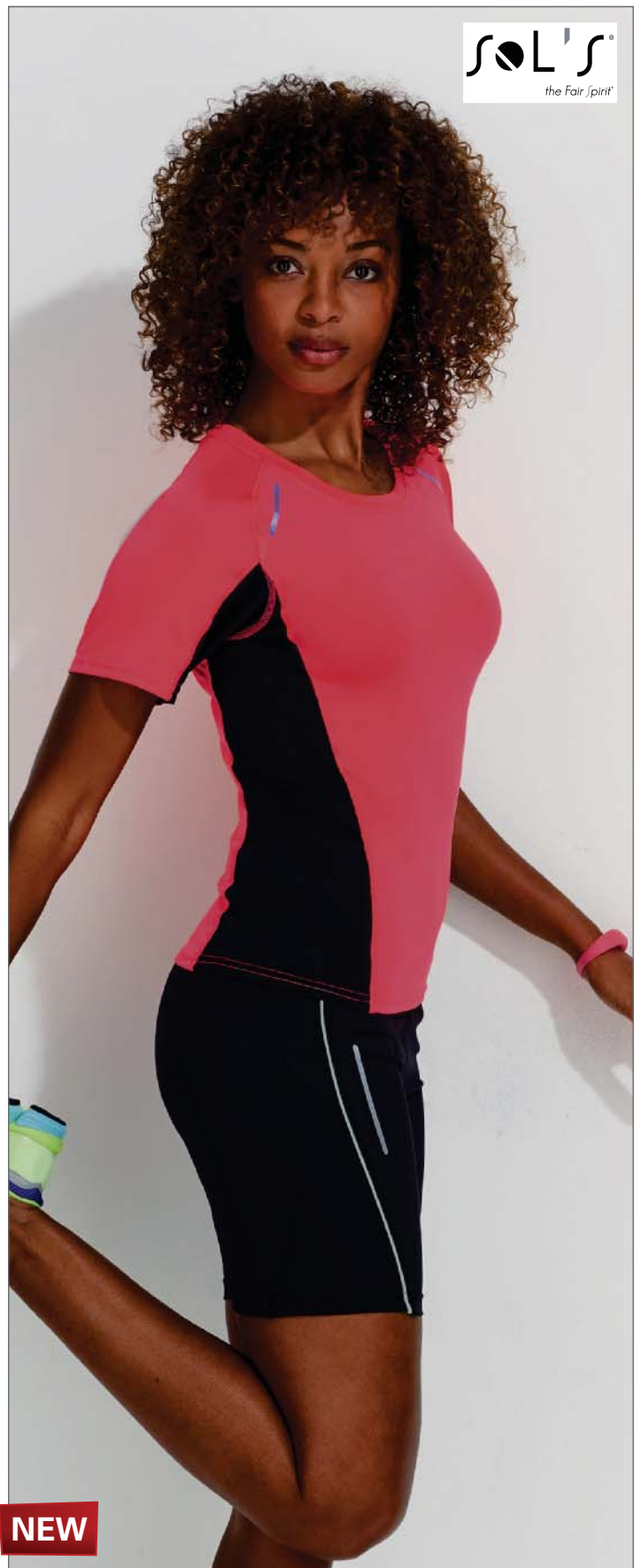

**NEW**

**L01415** | 01415 **Women's Short Sleeve Running Shirt Sydney**

92% Polyester / 8% Elasthan

**XS, S, M, L, XL, XXL**

180 g/m<sup>2</sup>

SOL'S

Rundhals | Raglan-Ärmel | Flatlock-Nähte | Atmungsaktive Mesh-Seiten-Einsätze | Reflektoren an den Ärmeln

**BLACK** **NEON CORAL** **NEON YELLOW** **WHITE**

Farbe	Größen	1	ab 50	ab 500
Coloured	XS-XXL	13,18	10,96	10,32



**NEW****L01416** | 01416 **Men's Long Sleeve Running T-Shirt Berlin**

90% Polyester / 10% Elasthan

**S, M, L, XL, XXL, 3XL**275 g/m<sup>2</sup>

SOL'S

Reißverschluss-Ausschnitt | Raglan-Ärmel | Flatlock Nähte | Atmungsaktive Mesh-Seiteneinsätze | Daumenschlaufe

BLACK	NEON CORAL	NEON YELLOW	WHITE
-------	------------	-------------	-------

Farbe	Größen	1	ab 50	ab 500
Coloured	S-XXL	28,74	23,88	22,50
Coloured	3XL	33,08	27,48	25,88

**NEW****L01417** | 01417 **Women's Long Sleeve Running Shirt Berlin**

90% Polyester / 10% Elasthan

**XS, S, M, L, XL, XXL**275 g/m<sup>2</sup>

SOL'S

Reißverschluss-Ausschnitt | Raglan-Ärmel | Flatlock Nähte | Atmungsaktive Mesh-Seiteneinsätze | Daumenschlaufe

BLACK	NEON CORAL	NEON YELLOW	WHITE
-------	------------	-------------	-------

Farbe	Größen	1	ab 50	ab 500
Coloured	XS-XXL	28,74	23,88	22,50

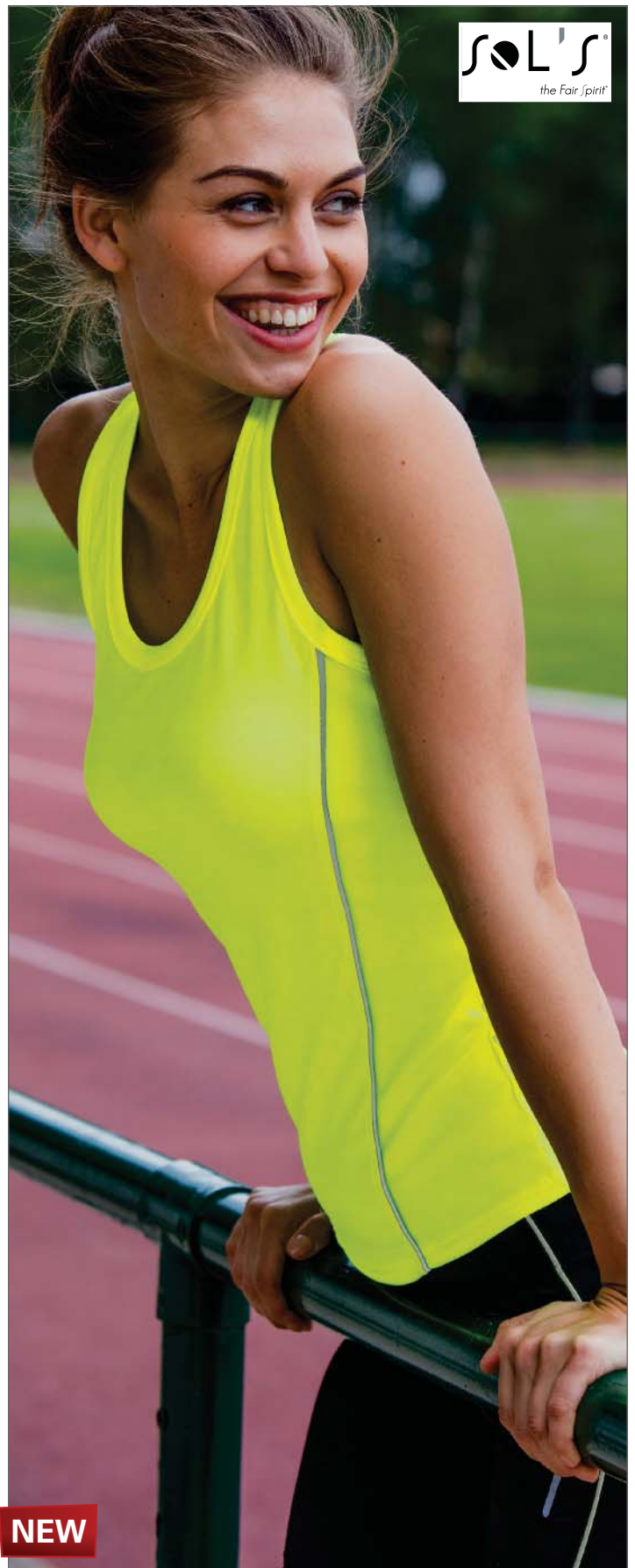
**NEW****L01418** | 01418 **Women's Running Tank Top Rio**

92% Polyester / 8% Elasthan

**XS, S, M, L, XL, XXL**180 g/m<sup>2</sup>

SOL'S

Racerback | Flatlock-Nähte | Kontrastierende Einsätze vorn

BLACK	NEON CORAL	NEON YELLOW	WHITE
-------	------------	-------------	-------

Farbe	Größen	1	ab 50	ab 500
Coloured	XS-XXL	12,34	10,24	9,66



**NEW**

**L01410 | 01410 Men's Running Tights London**

90% Polyester / 10% Elasthan

**S, M, L, XL, XXL, 3XL**

275 g/m<sup>2</sup>

SOL'S

Elastischer Bund mit Zugkordel | Flatlock Nähte | Mesh-Einsätze an Schritt und Kniekehlen | Reflektoren | Innentasche für Schlüssel

BLACK				
Farbe	Größen	1	ab 50	ab 500
Black	S-XXL	25,40	21,10	19,88
Black	3XL	29,18	24,24	22,84



**NEW**

**L01411 | 01411 Women's Running Tights London**

90% Polyester / 10% Elasthan

**XS, S, M, L, XL, XXL**

275 g/m<sup>2</sup>

SOL'S

Elastischer Bund mit Zugkordel | Flatlock Nähte | Mesh-Einsätze an Schritt und Kniekehlen | Reflektoren | Innentasche für Schlüssel

BLACK				
Farbe	Größen	1	ab 50	ab 500
Black	XS-XXL	25,40	21,10	19,88



**SOL'S**  
the Fair Spirit®

**NEW**

**L01471 | 01471 Men`s Running Lightweight Jacket New York**

100% Polyester, Futter: 90% Daunen / 10% Federn

**S, M, L, XL, XXL, 3XL**

150 g/m<sup>2</sup>

SOL'S

Schmaler Stehkragen | Gefütterter Ripstop-Korpus | Zwei Seitentaschen

**BLACK** **NEON CORAL** **NEON YELLOW**

Farbe	Größen	1	ab 10	ab 100
Coloured	S-XXL	93,44	77,64	73,14
Coloured	3XL	107,44	89,26	84,08



**SOL'S**  
the Fair Spirit®

**NEW**

**L01473 | 01473 Women`s Running Lightweight Jacket New York**

100% Polyester, Futter: 90% Daunen / 10% Federn

**S, M, L, XL, XXL**

150 g/m<sup>2</sup>

SOL'S

Schmaler Stehkragen | Gefütterter Ripstop-Korpus | Zwei Seitentaschen

**BLACK** **NEON CORAL** **NEON YELLOW**

Farbe	Größen	1	ab 10	ab 100
Coloured	S-XXL	93,44	77,64	73,14



**SOL'S**  
the Fair Spirit®

**NEW**

**L01412 | 01412 Men`s Running Shorts Chicago**

90% Polyester / 10% Elasthan

**S, M, L, XL, XXL, 3XL**

275 g/m<sup>2</sup>

SOL'S

Elastischer Bund mit Zugkordel | Flatlock Nähte | Mesh-Einsätze am Schritt | Reflektoren | Innentasche für Schlüssel

**BLACK**

Farbe	Größen	1	ab 50	ab 500
Black	S-XXL	15,60	12,96	12,20
Black	3XL	17,92	14,90	14,02



**SOL'S**  
the Fair Spirit®

**NEW**

**L01413 | 01413 Women`s Running Shorts Chicago**

90% Polyester / 10% Elasthan

**XS, S, M, L, XL, XXL**

275 g/m<sup>2</sup>

SOL'S

Elastischer Bund mit Zugkordel | Flatlock Nähte | Mesh-Einsätze am Schritt | Reflektoren | Innentasche für Schlüssel

**BLACK**

Farbe	Größen	1	ab 50	ab 500
Black	XS-XXL	15,60	12,96	12,20



**LT90600** | 90600 **Tracksuit Sweat Bernabeu**

100% Polyester

**S, M, L, XL, XXL, 3XL**

250 g/m<sup>2</sup>

SOL'S Teamsport

Elastischer Saum und Ärmel-Bündchen | Gesticktes Logo | Große, atmungsaktive Netz-Einsätze an den Seiten und Ärmeln | Schweres Polyester ohne Futter | Stehkragen mit Reißverschluss | Passende Hose: LT90502 Tracksuit Pant Bernabeu

BLACK/WHITE	RED/WHITE
BRIGHT GREEN/WHITE	ROYAL BLUE/WHITE

Farbe	Größen	1	ab 40	ab 400
Coloured	S-3XL	26,76	23,16	21,86



**LT90601** | 90601 **Kids Tracksuit Sweat Bernabeu**

100% Polyester

**6 Jahre (116), 8 Jahre (128), 10 Jahre (140), 12 Jahre (152), 14 Jahre (164)**

250 g/m<sup>2</sup>

SOL'S Teamsport

Atmungsaktive Netz-Einsätze an den Seiten und Ärmeln | Elastischer Saum und Ärmel-Bündchen | Gesticktes Logo | Schweres Polyester ohne Futter | Stehkragen mit Reißverschluss | Passende Hose: LT90503 Kids Tracksuit Pant Bernabeu

BLACK/WHITE	RED/WHITE
BRIGHT GREEN/WHITE	ROYAL BLUE/WHITE

Farbe	Größen	1	ab 40	ab 400
Coloured	6 Jahre (116)-14 Jahre (164)	22,94	19,86	18,74



**LT90300** | 90300 **Club Tracksuit Camp Nou**

100% Polyester

**S, M, L, XL, XXL, 3XL**

200 g/m<sup>2</sup>

SOL'S Teamsport

Glänzender Interlock-Polyester | Letztgenannte Farbe = Hosenfarbe | Elastischer Taillensaum und Ärmelbündchen | Durchgehender Reißverschluss | Zwei Taschen mit Reißverschluss | An den Seiten und Ärmeln Einsätze aus atmungsaktivem Material | Gesticktes Logo

BLACK/LEMON/BLACK	ROYAL BLUE/LEMON/NAVY
BRIGHT GREEN/WHITE/BLACK	ROYAL BLUE/WHITE/NAVY
RED/WHITE/BLACK	

Farbe	Größen	1	ab 20	ab 200
Coloured	S-3XL	51,56	44,62	42,12



**LT90502** | 90502 **Tracksuit Pant Bernabeu**

100% Polyester

**S, M, L, XL, XXL, 3XL**

250 g/m<sup>2</sup>

SOL'S Teamsport

Atmungsaktive Netz-Einsätze an den Beinen, im hinteren Kniebereich und an der Rückseite | Elastischer Taillensaum mit Tunnelzug | Gesticktes Logo | Reißverschluss-Tasche | Schweres Polyester ohne Futter | Passendes Oberteil: LT90600 Tracksuit Bernabeu | Reißverschluss am Beinabschluss

BLACK
-------

Farbe	Größen	1	ab 40	ab 400
Black	S-3XL	26,76	23,16	21,86



**LT90503** | 90503 **Kids Tracksuit Pant Bernabeu**

100% Polyester

**6 Jahre (116), 8 Jahre (128), 10 Jahre (140), 12 Jahre (152), 14 Jahre (164)**

250 g/m<sup>2</sup>

SOL'S Teamsport

Atmungsaktive Netz-Einsätze an den Beinen, im hinteren Kniebereich und an der Rückseite | Elastische Taillensaum mit Tunnelzug | Gesticktes Logo | Reißverschluss-Tasche | Schweres Polyester ohne Futter | Passendes Oberteil: LT90601 Kids Tracksuit Bernabeu

BLACK
-------

Farbe	Größen	1	ab 40	ab 400
Black	6 Jahre (116)-14 Jahre (164)	24,06	20,84	19,66



**LT90301** | 90301 **Kids Club Tracksuit Camp Nou**

100% Polyester

**6 Jahre (116), 8 Jahre (128), 10 Jahre (140), 12 Jahre (152), 14 Jahre (164)**

200 g/m<sup>2</sup>

SOL'S Teamsport

Letztgenannte Farbe = Hosenfarbe | Glänzender Polyester | Elastischer Taillensaum und Ärmelbündchen | Durchgehender Reißverschluss | Zwei Taschen mit Reißverschluss | An den Seiten und Ärmeln Einsätze aus atmungsaktivem Material | Gesticktes Logo

BLACK/LEMON/BLACK	ROYAL BLUE/LEMON/NAVY
BRIGHT GREEN/WHITE/BLACK	ROYAL BLUE/WHITE/NAVY
RED/WHITE/BLACK	

Farbe	Größen	1	ab 20	ab 200
Coloured	6 Jahre (116)-14 Jahre (164)	45,44	39,34	37,12

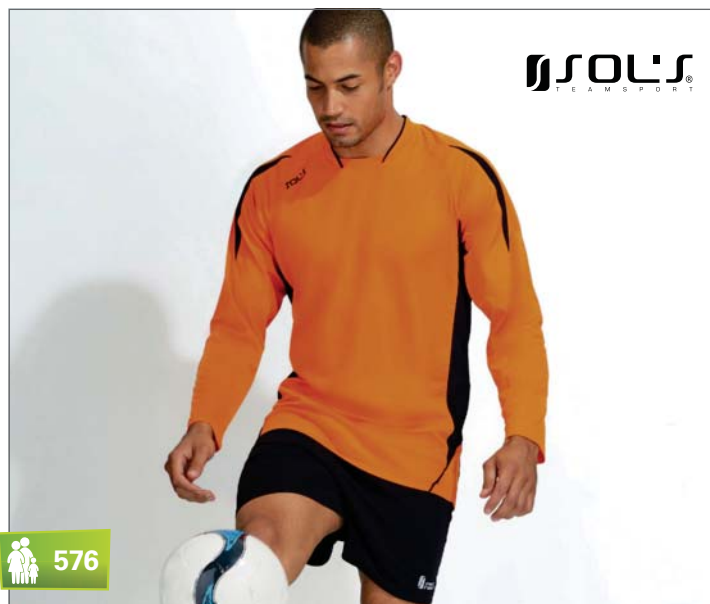

576

### LT90205 | 90205 Longsleeve Shirt Maracana

100% Polyester

S, M, L/XL, XXL

140 g/m<sup>2</sup>

SOL'S Teamsport

Gesticktes Logo | Kragen mit kontrastfarbener Paspelierung | Raglan-Ärmel | Netzeinsätze an den Seiten und atmungsaktives Netz-Material an den Ärmeln | Schnell trocknend und pflegeleicht | Verlängerte Rückseite | Verstärkter Saum



576

### LT90204 | 90204 Shortsleeve Shirt Maracana

100% Polyester

S, M, L, XL, XXL

140 g/m<sup>2</sup>

SOL'S Teamsport

Gesticktes Logo | Kragen mit kontrastfarbener Paspelierung | Raglan-Ärmel | Netzeinsätze an den Seiten und atmungsaktives Netzmaterial an den Ärmeln | Schnell trocknend und pflegeleicht | Verlängerter Rückseite | Verstärkter Saum

BRIGHT GREEN/WHITE	LEMON/ROYAL BLUE	RED/BLACK	ROYAL BLUE/WHITE
LEMON/BLACK	ORANGE/BLACK	RED/WHITE	WHITE/BLACK

BRIGHT GREEN/WHITE	LEMON/ROYAL BLUE	RED/BLACK	ROYAL BLUE/WHITE
LEMON/BLACK	ORANGE/BLACK	RED/WHITE	WHITE/BLACK

Farbe	Größen	1	ab 50	ab 500
Coloured	S-XXL	17,00	14,72	13,88

Farbe	Größen	1	ab 50	ab 500
Coloured	S-XXL	15,52	13,44	12,68



### LT01222 | 01222 Kids Basic Shorts San Siro 2

100% Polyester

6 Jahre (116), 8 Jahre (128), 10 Jahre (140), 12 Jahre (152)

140 g/m<sup>2</sup>

SOL'S Teamsport

Elastischer Bund mit Kordeldurchzug | Verstärkte Ränder | Aufgesticktes Logo in Kontrastfarben



### LT01221 | 01221 Basic Shorts San Siro 2

100% Polyester

S, M, L, XL, XXL

140 g/m<sup>2</sup>

SOL'S Teamsport

Elastischer Bund mit Kordeldurchzug | Verstärkte Ränder | Aufgesticktes Logo in Kontrastfarben



### LT90102 | 90102 Basic Shorts Borussia

100% Polyester

S, M, L/XL, XXL

140 g/m<sup>2</sup>

SOL'S Teamsport

Elastischer Taillenbund mit Kordelzug | Gesticktes Logo | Integrierte Innenhose | Schnell trocknend und pflegeleicht | Verstärkter Saum

BLACK	RED	WHITE
BRIGHT GREEN	ROYAL BLUE	

BLACK	RED	WHITE
BRIGHT GREEN	ROYAL BLUE	

BLACK	RED	WHITE
BRIGHT GREEN	ROYAL BLUE	

Farbe	Größen	1	ab 50	ab 500
Coloured	6 Jahre (124)-12 Jahre (152)	6,76	5,86	5,52

Farbe	Größen	1	ab 50	ab 500
Coloured	S-XXL	8,72	7,56	7,12

Farbe	Größen	1	ab 50	ab 500
Coloured	S-XXL	10,32	8,92	8,42



575

**LT90206** | 90206 **Kids Shortsleeve Shirt Maracana**

100% Polyester  
**6 Jahre (116), 8 Jahre (128), 10 Jahre (140), 12 Jahre (152)**  
 140 g/m<sup>2</sup> SOL'S Teamsport

Gesticktes Logo | Kragen mit kontrastfarbener Paspelierung | Raglan-Ärmel | Längere Rückseite | Netzeinsätze an den Seiten und atmungsaktives Netz-Material an den Ärmeln | Schnell trocknend und pflegeleicht | Verstärkter Saum

BRIGHT GREEN/WHITE	ORANGE/BLACK	ROYAL BLUE/WHITE
LEMON/BLACK	RED/BLACK	WHITE/BLACK
LEMON/ROYAL BLUE	RED/WHITE	

Farbe	Größen	1	ab 50	ab 500
Coloured	6 Jahre (116)-12 Jahre (152)	12,14	10,50	9,92



575

**LT90207** | 90207 **Kids Longsleeve Shirt Maracana**

100% Polyester  
**6-8 Jahre, 10-12 Jahre**  
 140 g/m<sup>2</sup> SOL'S Teamsport

Gesticktes Logo | Kragen mit kontrastfarbener Paspelierung | Raglan-Ärmel | Längere Rückseite | Netzeinsätze an den Seiten und atmungsaktives Netzmaterial an den Ärmeln | Schnell trocknend und pflegeleicht | Verstärkter Saum

BRIGHT GREEN/WHITE	ORANGE/BLACK	ROYAL BLUE/WHITE
LEMON/BLACK	RED/BLACK	WHITE/BLACK
LEMON/ROYAL BLUE	RED/WHITE	

Farbe	Größen	1	ab 50	ab 500
Coloured	6-8 Jahre-10-12 Jahre	14,14	12,24	11,54



**LT90202** | 90202 **Kids Shortsleeve Shirt Wembley**

100% Polyester  
**6-8 Jahre, 10-12 Jahre**  
 140 g/m<sup>2</sup> SOL'S Teamsport

Atmungsaktive Netz-Einsätze an der Vorder- u. Rückseite und an den Ärmeln | Gesticktes Logo | Rundhals T-Shirt mit kurzen Raglan-Ärmeln | Schnell trocknend und pflegeleicht | Verlängerte Rückseite | Verstärkter Saum

BRIGHT GREEN/WHITE	ORANGE/BLACK	ROYAL BLUE/WHITE
LEMON/BLACK	RED/BLACK	WHITE/BLACK
LEMON/ROYAL BLUE	RED/WHITE	

Farbe	Größen	1	ab 50	ab 500
Coloured	6-8 Jahre-10-12 Jahre	11,56	10,00	9,44



**LT01176** | 01176 **Kids Short-Sleeved Shirt Atletico**

100% Polyester  
**6 Jahre (116), 8 Jahre (128), 10 Jahre (140), 12 Jahre (152)**  
 140 g/m<sup>2</sup> SOL'S Teamsport

Aufgesticktes Logo auf dem rechten Ärmel | V-Ausschnitt | Details in Kontrastfarben an Ausschnitt und Ärmelabschluss | Interlock

BLACK/WHITE	RED/WHITE	WHITE/BLACK
BRIGHT GREEN/WHITE	ROYAL BLUE/WHITE	

Farbe	Größen	1	ab 50	ab 500
Coloured	6 Jahre (116)-12 Jahre (152)	11,76	10,18	9,60



**LT01177** | 01177 **Short-Sleeved Shirt Atletico**

100% Polyester  
**S, M, L, XL, XXL**  
 140 g/m<sup>2</sup> SOL'S Teamsport

Aufgesticktes Logo auf dem rechten Ärmel | Details in Kontrastfarben an Ausschnitt und Ärmelabschluss | Interlock

BLACK/WHITE	RED/WHITE	WHITE/BLACK
BRIGHT GREEN/WHITE	ROYAL BLUE/WHITE	

Farbe	Größen	1	ab 50	ab 500
Coloured	S-XXL	15,06	13,04	12,30



**LT90200** | 90200 **Shortsleeve Shirt Wembley**

100% Polyester  
**S, M, L/XL, XXL**  
 140 g/m<sup>2</sup> SOL'S Teamsport

Atmungsaktive Netz-Einsätze an der Vorder- u. Rückseite und an den Ärmeln | Gesticktes Logo | Rundhals T-Shirt mit kurzen Raglan-Ärmeln | Schnell trocknend und pflegeleicht | Verlängerte Rückseite | Verstärkter Saum

BRIGHT GREEN/WHITE	ORANGE/BLACK	ROYAL BLUE/WHITE
LEMON/BLACK	RED/BLACK	WHITE/BLACK
LEMON/ROYAL BLUE	RED/WHITE	

Farbe	Größen	1	ab 50	ab 500
Coloured	S-XXL	14,62	12,66	11,94

**LT90209** | 90209 **Kids Goalkeepers Shirt Azteca**

100% Polyester

**6-8 Jahre, 10-12 Jahre**140 g/m<sup>2</sup>

SOL'S Teamsport

Gepolsterte Ellenbogen | Gesticktes Logo | Lange Raglan-Ärmel mit Ripp-Bündchen | Netz-Einsätze an den Seiten und an den Ärmeln | Schnell trocknend und pflegeleicht

**LT90208** | 90208 **Goalkeepers Shirt Azteca**

100% Polyester

**S, M, L/XL, XXL**140 g/m<sup>2</sup>

SOL'S Teamsport

Gepolsterte Ellenbogen | Gesticktes Logo | Lange Raglan-Ärmel mit Ripp-Bündchen | Netz-Einsätze an den Seiten und an den Ärmeln | Schnell trocknend und pflegeleicht

APPLE GREEN/BLACK | BLACK/WHITE | LEMON/BLACK

APPLE GREEN/BLACK | BLACK/WHITE | LEMON/BLACK

Farbe	Größen	1	ab 50	ab 500
Coloured	6-8 Jahre-10-12 Jahre	26,86	23,26	21,94

Farbe	Größen	1	ab 50	ab 500
Coloured	S-XXL	28,32	24,50	23,12

**LT00606** | 00606 **Cropped Pants Selecao**

100% Polyester

**S, M, L, XL, XXL, 3XL**230 g/m<sup>2</sup>

SOL'S Teamsport

Elastischer Bund mit Kordelzug | Zwei Reißverschluss-Taschen | Gesticktes, kontrastfarbenedes Logo

**LT00605** | 00605 **Training Pants Squadra**

100% Polyester

**S, M, L, XL, XXL, 3XL**230 g/m<sup>2</sup>

SOL'S Teamsport

100% Polyester Interlock | Elastischer Bund mit Kordelzug | Zwei Reißverschluss-Taschen | Reißverschluss am Beinabschluss | Gesticktes, kontrastfarbenedes Logo

**LT90210** | 90210 **Anfield**

100% Polyester

**XS (60/48), M (65/54), XL (70/60)**

SOL'S Teamsport

Polyesternetz | Farblich passende Paspelierung | Leuchtend, stabil und haltbar | Rundhals

BLACK

BLACK

BRIGHT GREEN | ORANGE | ROYAL BLUE  
LEMON | RED

Farbe	Größen	1	ab 40	ab 400
Black	S-3XL	21,56	18,66	17,60

Farbe	Größen	1	ab 40	ab 400
Black	S-3XL	25,86	22,38	21,12

Farbe	Größen	1	ab 100	ab 1000
Coloured	XS-XL	4,86	4,20	3,98



**LT90700** | 90700 **Football Socks Kick**

90% Polyamid / 10% Elasthan

27-29, 30-33, 34-37, 38-41, 42-44, 45-47

SOL'S Teamsport

Elastischer Bereich um Spann und Fußknöchel | Frottee-Sohle für maximalen Komfort | Jacquard Logo und Größe

BLACK	LEMON	RED	WHITE
BRIGHT GREEN	ORANGE	ROYAL BLUE	

Farbe	Größen	1	ab 100	ab 1000
Coloured	27-29-45-47	7,72	6,68	6,30



NEW COLOUR

**LT00604** | 00604 **Soccer Socks**

80% Polyester / 15% Baumwolle / 5% Elasthan

30/35, 36/39, 40/44

SOL'S Teamsport

Jaquard Logo und Größe

BLACK	LEMON	ROYAL BLUE
BRIGHT GREEN	RED	WHITE

Farbe	Größen	1	ab 100	ab 1000
Coloured	30/35-40/44	5,72	4,96	4,68



**JN387** | JN 387 **Basic Team Shorts**

100% Polyester

S, M, L, XL, XXL

135 g/m<sup>2</sup>

James+Nicholson

Polyester-Wirkware | Team-Shorts für Erwachsene | Atmungsaktiv | Schnell trocknend | Leicht und komfortabel | Elastischer Kordelbund | Strapazierfähig und pflegeleicht | Kontrastfarbige Paspel | Ohne Innenslip

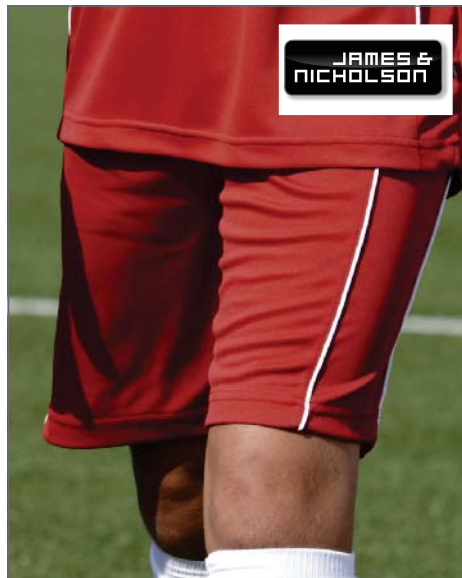

**JN387K** | JN 387K **Basic Team Shorts Junior**

100% Polyester

XS (98/104), S (110/116), M (122/128), L (134/140), XL (146/152), XXL (158/164)

135 g/m<sup>2</sup>

James+Nicholson

Polyester-Wirkware | Team-Shorts für Kinder | Atmungsaktiv | Schnell trocknend | Leicht und komfortabel | Elastischer Bund | Strapazierfähig und pflegeleicht | Kontrastfarbige Paspel | Ohne Innenslip

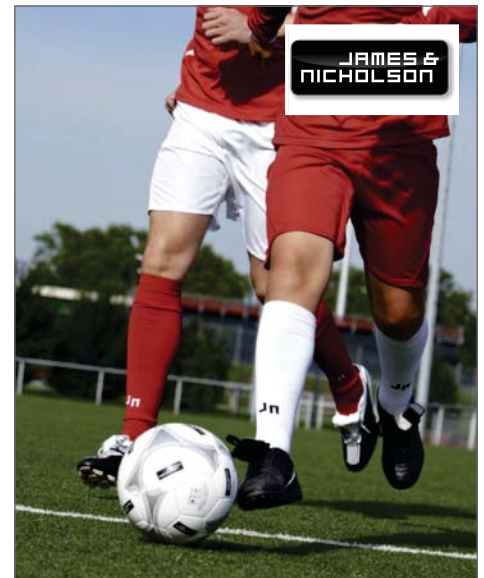

**JN342** | JN 342 **Team Socks**

97% Polyamid / 3% Elasthan

S (27-30), M (31-34), L (35-38), XL (39-42), XXL (43-46)

James+Nicholson

Stutzenstrumpf für Kinder und Erwachsene | Bequem und komfortabel | Strapazierfähig und pflegeleicht

BLACK/WHITE	RED/WHITE	WHITE/BLACK
GREEN/WHITE	ROYAL/WHITE	

Farbe	Größen	1	ab 50	ab 500
Coloured	S-XXL	11,60	10,90	10,60

BLACK/WHITE	RED/WHITE	WHITE/BLACK
GREEN/WHITE	ROYAL/WHITE	

Farbe	Größen	1	ab 50	ab 500
Coloured	XS (98/104)-XXL (158/164)	10,70	10,00	9,70

ACID YELLOW	GREEN	WHITE
BLACK	NAVY	YELLOW
CARBON	RED	
COBALT	ROYAL	

Farbe	Größen	1	ab 100	ab 1000
Coloured	S (27-30)-XXL (43-46)	8,50	8,00	7,70



**JN338K** | JN 338K **Team-T Junior**

100% Polyester

**XS (98/104), S (110/116), M (122/128), L (134/140), XL (146/152), XXL (158/164)**140 g/m<sup>2</sup> James+Nicholson

Funktionelles Team-Shirt für Kinder | Atmungsaktiv, feuchtigkeitsregulierend und schnell trocknend | Leicht und komfortabel | Kontrastfarbige Einsätze

WHITE/BLACK	WHITE/GREEN	WHITE/RED	WHITE/ROYAL
-------------	-------------	-----------	-------------

Farbe	Größen	1	ab 50	ab 500
Coloured	XS (98/104)-XXL (158/164)	16,40	15,30	14,90

**JN338** | JN 338 **Team-T**

100% Polyester

**S, M, L, XL, XXL**140 g/m<sup>2</sup> James+Nicholson

Funktionelles Team-Shirt | Atmungsaktiv, feuchtigkeitsregulierend und schnell trocknend | Leicht und komfortabel | Kontrastfarbige Einsätze

WHITE/BLACK	WHITE/GREEN	WHITE/RED	WHITE/ROYAL
-------------	-------------	-----------	-------------

Farbe	Größen	1	ab 50	ab 500
Coloured	S-XXL	17,20	16,00	15,60

**JN372** | JN 372 **Team Signal-T**

100% Polyester

**S, L**75 g/m<sup>2</sup> James+Nicholson

Markierungshemd in Signalfarben für Kinder und Erwachsene | Atmungsaktiv | Robustes Mesh

SIGNAL GREEN	SIGNAL ROYAL
SIGNAL ORANGE	SIGNAL YELLOW

Farbe	Größen	1	ab 100	ab 1000
Coloured	S-L	4,90	4,60	4,50

**JN386K** | JN 386K **Team Shirt Junior**

100% Polyester

**XS (98/104), S (110/116), M (122/128), L (134/140), XL (146/152), XXL (158/164)**135 g/m<sup>2</sup> James+Nicholson

Team-Shirt für Kinder | Atmungsaktiv und schnell trocknend | Leicht und komfortabel | Strapazierfähig, pflegeleicht | Kontrastfarbige Paspel

BLACK/WHITE	RED/WHITE	YELLOW/BLACK
GREEN/WHITE	ROYAL/WHITE	
ORANGE/BLACK	WHITE/BLACK	

Farbe	Größen	1	ab 50	ab 500
Coloured	XS (98/104)-XXL (158/164)	11,60	10,90	10,60

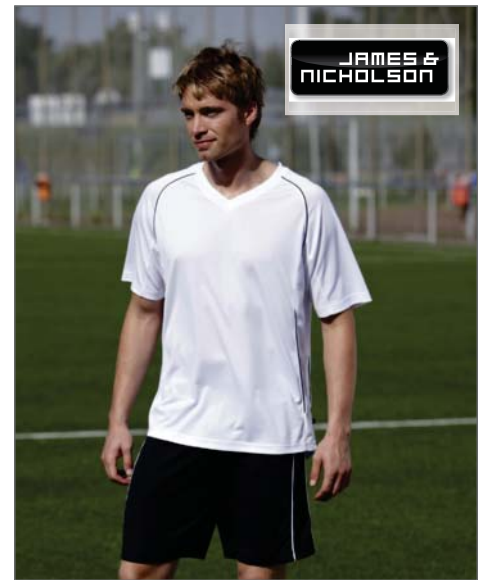
**JN386** | JN 386 **Team Shirt**

100% Polyester

**S, M, L, XL, XXL**135 g/m<sup>2</sup> James+Nicholson

Team-Shirt für Erwachsene | Atmungsaktiv und schnell trocknend | Leicht und komfortabel | Strapazierfähig, pflegeleicht | Kontrastfarbige Paspel

BLACK/WHITE	RED/WHITE	YELLOW/BLACK
GREEN/WHITE	ROYAL/WHITE	
ORANGE/BLACK	WHITE/BLACK	

Farbe	Größen	1	ab 50	ab 500
Coloured	S-XXL	12,50	11,60	11,30

# WESTEN & BODYWARMER

581-592

Fleece  
593-596

Soft Shell  
597-599



REGATTA PROFESSIONAL

NEW

**RG817** | TRA817 **Zev Bodywarmer**

100% Polyester  
S, M, L, XL, XXL, 3XL  
84 g/m<sup>2</sup>

Regatta

Gestepttes, wasserabweisendes Polyester- Micro-Popeline-Gewebe | Fleecegefütterter Kragen | Polyester-Taft-Futter | Thermo-Guard-Kälteschutz-Ausstattung | 220 GSM Isolierung Gewicht | Zwei tief angesetzte Taschen | Bestickter Taschengriff mit Reißverschluss innen | Innentasche

BLACK CLASSIC RED NAVY

Farbe	Größen	1	ab 12	ab 120
Coloured	S-3XL	35,50	33,50	31,50



REGATTA PROFESSIONAL

**RG811** | TRA811 **Tarah Bodywarmer**

100% Polyester  
36 (10), 38 (12), 40 (14), 42 (16), 44 (18), 46 (20)  
84 g/m<sup>2</sup>

Regatta

Gestepttes, wasserabweisendes Mikro-Popelin-Gewebe | Thermo-Guard-Kälteschutz-Ausstattung | Polyester-Taftfutter | Zwei aufgesetzte Taschen mit warmem Innenfutter zum Händewärmen | Rückenbelüftung mit Druckknopf | Veredelungszugang per Reißverschluss an der Seitennaht

BLACK NAVY

Farbe	Größen	1	ab 12	ab 120
Coloured	36 (10)-46 (20)	37,90	35,90	33,60

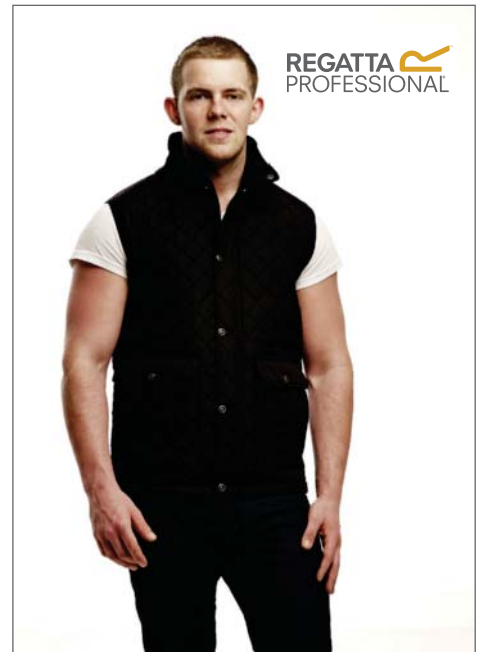

REGATTA PROFESSIONAL

**RG810** | TRA810 **Tyler Bodywarmer**

100% Polyester  
S, M, L, XL, XXL, 3XL  
84 g/m<sup>2</sup>

Regatta

Gestepttes, wasserabweisendes Mikro-Popelin-Gewebe | Thermo-Guard-Kälteschutz-Ausstattung | Polyester-Taftfutter (160 g/m<sup>2</sup>) | Zwei aufgesetzte Taschen mit warmem Innenfutter zum Händewärmen | Rückenbelüftung mit Druckknopf | Veredelungszugang per Reißverschluss an der Seitennaht

BLACK NAVY

Farbe	Größen	1	ab 12	ab 120
Coloured	S-3XL	37,90	35,90	33,60



STAND OUT  
REGATTA GREAT OUTDOORS

**RG806** | TRA806 **Altoona Bodywarmer**

100% Polyester  
S, M, L, XL, XXL, 3XL

Regatta Standout

Gestepttes, wasserabweisendes Polyester Mikro-Popelin-Gewebe | Kragenfutter aus langflorigem Fleece | Thermo-Guard-Kälteschutz-Ausstattung | Polyester-Taftfutter | Verstärkendes Schulter-Overlay aus dem gleichen Material | Zwei tief angesetzte Taschen | Verdeckter Veredelungszugang per Reißverschluss an der Seitennaht

Farbe	Größen	1	ab 12	ab 120
Coloured	S-3XL	47,90	43,90	41,00



STAND OUT  
REGATTA GREAT OUTDOORS

**RG814** | TRA814 **Womens Altoona Bodywarmer**

100% Polyester  
36 (10), 38 (12), 40 (14), 42 (16), 44 (18), 46 (20)

Regatta Standout

Gestepttes, wasserabweisendes Polyester Mikro-Popelin-Gewebe | Kragenfutter aus langflorigem Fleece | Polyester-Taftfutter | Thermo-Guard-Kälteschutz-Ausstattung | Verstärkendes Schulter-Overlay aus dem gleichen Material | Zwei tief angesetzte Taschen | Verdeckter Veredelungszugang per Reißverschluss an der Seitennaht

Farbe	Größen	1	ab 12	ab 120
Coloured	36 (10)-46 (20)	47,90	43,90	41,00



REGATTA  
PROFESSIONAL

**RG809** | TRA809 **Geometer Warmloft Bodywarmer**

100% Polyamid

**S, M, L, XL, XXL, 3XL**

65 g/m<sup>2</sup>

Regatta

Leichtes Polyamid-Material mit wasserabweisendem Finish | Isolierung mit Warmloft-Technologie | Polyester-Taftfutter (350 g/m<sup>2</sup>) | Angeschlossene Kapuze mit Stretch-Einfassung | Zwei tief angesetzte Reißverschluss-Taschen | Veredelungszugang per Reißverschluss an der Seitennaht

BLACK IRON SUN ORANGE

Farbe	Größen	1	ab 12	ab 120
Coloured	S-3XL	51,00	47,00	43,90



REGATTA  
PROFESSIONAL

**RG808** | TRA808 **Classic Insulated Bodywarmer**

100% Polyester

**S, M, L, XL, XXL, 3XL**

30 g/m<sup>2</sup>

Regatta

Kragenfutter aus Polyester und Baumwollstoff | Thermo-Guard-Kälteschutz-Ausstattung | Bestickter Taschenzugriff mit Reißverschluss innen | Zwei tief angesetzte Taschen | Innentasche | Isolierung: 220 g/m<sup>2</sup>

BLACK BOTTLE GREEN CLASSIC RED NAVY

Farbe	Größen	1	ab 12	ab 120
Coloured	S-3XL	29,90	27,90	26,80



REGATTA  
PROFESSIONAL

**RG791** | TRA791 **Womens Stage Bodywarmer**

100% Polyamid

**34 (8), 36 (10), 38 (12), 40 (14), 42 (16), 44 (18), 46 (20)**

72 g/m<sup>2</sup>

Regatta

Thermoguard-Kälteschutz-Ausstattung | Zwei tief angesetzte Taschen | Verstellbarer, elastischer Saum-Schnürzug | Verdeckter Reißverschluss im Futter als Veredelungszugang | Taillierter Schnitt | Isolierung: 160 g/m<sup>2</sup>

BLACK CLASSIC RED NAVY

Farbe	Größen	1	ab 12	ab 120
Coloured	34 (8)-46 (20)	35,90	33,90	31,70



REGATTA  
PROFESSIONAL

**RG787** | TRA787 **Stage Bodywarmer**

100% Polyamid

**S, M, L, XL, XXL, 3XL**

72 g/m<sup>2</sup>

Regatta

Thermoguard-Kälteschutz-Ausstattung | Zwei tief angesetzte Taschen | Verstellbarer, elastischer Saum-Schnürzug | Verdeckter Reißverschluss im Futter als Veredelungszugang | Isolierung: 220 g/m<sup>2</sup>

BLACK NAVY SEAL GREY (SOLID)

CLASSIC RED ROYAL BLUE

Farbe	Größen	1	ab 12	ab 120
Coloured	S-3XL	35,90	33,90	31,70



REGATTA  
HARD  
WEAR

**RG803** | TRA803 **Steller Bodywarmer**

100% Polyester

**S, M, L, XL, XXL, 3XL**

100 g/m<sup>2</sup>

Regatta Hardware

100% Polyester-Ripstop mit PU-Beschichtung | Taft-Futter | Warmes Baumwoll-Taschenfutter | Thermo-Guard-Kälteschutz-Ausstattung | Zwei aufgesetzte Taschen mit warmem Innenfutter zum Händewärmen | Zwei tief angesetzte Reißverschluss-Taschen | Tasche für Handy und Stifte | Eine Reißverschluss-Brusttasche | Bestickter Taschenzugriff mit Reißverschluss innen | Innentasche

BLACK BOTTLE GREEN NAVY

Farbe	Größen	1	ab 12	ab 120
Coloured	S-3XL	43,90	39,90	37,30



**NEW**

**JN1075 | JN1075 Ladies' Maritime Vest**

Oberstoff: 100% Polyamid; Futterstoff + Wattierung: 100% Polyester  
**S, M, L, XL, XXL**

James+Nicholson

Modische Steppweste mit angeschnittener Kapuze | Matte Oberfläche mit leichter TPU-Beschichtung | Wind- und wasserabweisend (600 mm Wassersäule) | Zwei Fronttaschen | Brusttasche innen | Durchgehende Windschutzblende | Kontrastfarbige Einfassungen | Elastische Kordel mit Stopper an Kapuze | Elastischer Abschluss am Armloch für perfekte Passform | Reißverschluss zur Rückenveredelung | Leicht tailliert

IRISH GREEN/WHITE	NAVY/WHITE	SUN YELLOW/WHITE
NAUTICBLUE/WHITE	RED/WHITE	WHITE/NAVY

Farbe	Größen	1	ab 20	ab 200
Coloured	S-XXL	49,20	45,90	44,70



**NEW**

**JN1076 | JN1076 Men's Maritime Vest**

Oberstoff: 100% Polyamid; Futterstoff + Wattierung: 100% Polyester  
**S, M, L, XL, XXL, 3XL**

James+Nicholson

Modische Steppweste mit angeschnittener Kapuze | Matte Oberfläche mit leichter TPU-Beschichtung | Wind- und wasserabweisend (600 mm Wassersäule) | Zwei Fronttaschen | Brusttasche innen | Durchgehende Windschutzblende | Kontrastfarbige Einfassungen | Elastische Kordel mit Stopper an Kapuze | Elastischer Abschluss am Armloch für perfekte Passform | Reißverschluss zur Rückenveredelung

IRISH GREEN/WHITE	NAVY/WHITE	SUN YELLOW/WHITE
NAUTICBLUE/WHITE	RED/WHITE	WHITE/NAVY

Farbe	Größen	1	ab 20	ab 200
Coloured	S-3XL	49,20	45,90	44,70



**JN1037 | JN 1037 Men's Padded Light Weight Vest**

100% Polyester  
**S, M, L, XL, XXL, 3XL**

James+Nicholson

Steppweste mit wärmender Thinsulate™3M Wattierung | Windabweisend | Elastische Kordel mit Stopper am Saum | Großes JN-Logo im Rückenteil innen | Kontrast-Reißverschlüsse, -Innenfutter und -Bündchen am Armausschnitt | Leichtes Ripstop-Gewebe | Optimaler Wärmeschutz bei geringer Materialdicke | Reißverschluss zur Rückenveredelung | Unterlegter Front-Reißverschluss mit Kinnschutz

AQUA/LIME GREEN	CARBON/ORANGE	RED/BLACK
BLACK/SILVER (SOLID)	NAVY/RED	

Farbe	Größen	1	ab 20	ab 200
Coloured	S-3XL	54,10	50,50	49,20



**JN1036 | JN 1036 Ladies' Padded Light Weight Vest**

100% Polyester  
**S, M, L, XL, XXL**

James+Nicholson

Unterlegter Front-Reißverschluss mit Kinnschutz | Steppweste mit wärmender Thinsulate™3M-Wattierung | Wind- und wasserabweisend (600 mm Wassersäule) | Elastische Kordel mit Stopper am Saum | Großes JN-Logo im Rückenteil innen | Kontrast-Reißverschlüsse, -Innenfutter und -Bündchen am Armausschnitt | Leichtes Ripstop-Gewebe | Reißverschluss zur Rückenveredelung | Leicht tailliert | Optimaler Wärmeschutz bei geringer Materialdicke

AQUA/LIME GREEN	CARBON/ORANGE	RED/BLACK
BLACK/SILVER (SOLID)	NAVY/RED	

Farbe	Größen	1	ab 20	ab 200
Coloured	S-XXL	54,10	50,50	49,20



**TJ9632 | 9632 Zepelin Vest**

100% Polyester  
S, M, L, XL, XXL, 3XL

Tee Jays

Innentasche | Qualitäts-Reißverschlüsse | Körperbetonter Schnitt | Wind- und wasserabweisend | Atmungsaktiv | 100% Polyester 300T (Futter: 100% Polyester) | Interner Veredelungszugang

BLACK

Farbe	Größen	1	ab 10	ab 100
Black	S-3XL	67,38	59,14	57,36



**TJ9633 | 9633 Ladies Zepelin Vest**

100% Polyester  
S, M, L, XL, XXL, 3XL

Tee Jays

Innentasche | Qualitäts-Reißverschlüsse | Körperbetonter Schnitt | Wind- und wasserabweisend | Atmungsaktiv | 100% Polyester 300T (Futter: 100% Polyester) | Interner Veredelungszugang

BLACK

Farbe	Größen	1	ab 10	ab 100
Black	S-3XL	67,38	59,14	57,36



**BCJU880 | JU880 Bodywarmer Explorer / Unisex**

Außen: 65% Polyester / 35% Baumwolle, Innen: 100% Polyester  
S, M, L, XL, XXL, 3XL

B&C

285 g/m<sup>2</sup>

Durchgehender und verdeckter Reißverschluss vorne mit Druckknöpfen | Fünf Außentaschen (davon zwei mit Reißverschluss) | Eine Innentasche für Brieftasche | Zwei zusätzliche Außentasche für Kugelschreiber | Verstellbare Windstopper in den Armausschnitten mit Kordelzug und Stopper | Verlängertes Rückenteil | Offener Bund unten

S, M, L, XL, XXL, 3XL

BLACK NAVY RED

S, M, L, XL, XXL

BEIGE OLIVE

Farbe	Größen	1	ab 10	ab 100
Coloured	S-3XL	45,10	41,18	40,10



**S5210 | ST5210 Active Padded Vest**

Oberstoff + Futter: 100% Nylon; Wattierung: 100% Polyester  
S, M, L, XL, XXL

Stedman®

Polyester-Wattierung | Kontrastfarbene Polyesterbandeinfassung an Saum | Wasserabweisend | Stehkragen mit Reißverschluss und verstaubare Kapuze mit Kordelzug | Kontrastfarbener Reißverschluss mit Windschutzleiste | Seitennähte | Hervorragende Wärmeisolierung bei leichtem Gewicht | Zwei Seitentaschen mit kontrastfarbenen Reißverschlüssen | Aufhänger | Windabweisend | Pflegeetikett in der Seitennaht | Kleines Größenetikett im Nacken | Regular fit | Textilien frei von Schadstoffen nach ÖKO-TEX Standard 100 | Ethisch verantwortungsvoll produziert gemäß WRAP-Richtlinien

BLACK OPAL

Farbe	Größen	1	ab 10	ab 100
Black Opal	S-XXL	56,98	49,86	46,58



**S5310 | ST5310 Women's Active Padded Vest**

Oberstoff + Futter: 100% Nylon; Wattierung: 100% Polyester  
S, M, L, XL

Stedman®

Aufhänger | Kontrastfarbene Polyesterband-Einfassung am Saum | Wasserabweisend | Kontrastfarbener Reißverschluss mit Windschutzleiste | Windabweisend | Seitenteile und Seitennähte | Stehkragen mit Reißverschluss und verstaubare Kapuze mit Kordelzug | Zwei Seitentaschen mit kontrastfarbenen Reißverschlüssen | Hervorragende Wärmeisolierung bei leichtem Gewicht | Polyester-Wattierung | Ärmellocheinfassung aus Jacken-Material | Pflegeetikett in der Seitennaht | Kleines Größenetikett im Nacken | Regular fit | Textilien frei von Schadstoffen nach ÖKO-TEX Standard 100 | Ethisch verantwortungsvoll produziert gemäß WRAP-Richtlinien

BLACK OPAL

Farbe	Größen	1	ab 10	ab 100
Black Opal	S-XL	56,98	49,86	46,58

**BCJW935** | JW935 **Bodywarmer Zen+ / Women**

Außen: 100% Nylon, Innen: 100% Polyester

**XS, S, M, L, XL, XXL**

B&amp;C

Femininer Schnitt | Durchgehender Reißverschluss vorne | Gefütterte Kapuze in Daunenoptik (mit Reißverschluss abnehmbar) | Zwei Taschen vorne | Verstellbarer Bund unten (mit Kordelzug und Stoppere) | Versteckter Reißverschluss mittig im Rückteil für optimales Personalisieren

BLACK NAVY RED WHITE

Farbe	Größen	1	ab 10	ab 100
Coloured	XS-XXL	32,70	29,70	28,38

**SF29** | SK029 **Ladies Padded Gilet with Detachable Hood**

100% Polyester

**S, M, L, XL**152 g/m<sup>2</sup>

SF Women

Weste mit abnehmbarer, gefütterter Kapuze | Reißverschluss mit Windschutzleiste | Veredelungszugang | Zwei Seitentaschen

BLACK

Farbe	Größen	1	ab 12	ab 120
Black	S-XL	54,74	45,00	43,22

**BEST  
SELLER****BCJM930** | JM930 **Bodywarmer / Men**

Außen: 100% Nylon, Innen: 100% Polyester

**S, M, L, XL, XXL, 3XL**200 g/m<sup>2</sup>

B&amp;C

Modischer Daunen-Bodywarmer | Durchgehender Reißverschluss mit Reißverschluss-Anhänger | Zwei Taschen vorne mit Reißverschluss und Zuglasche | Eine Innentasche für Brieftasche | Freies Rückenteil ohne Steppnaht und versteckter Reißverschluss mittig im Rückenteil für optimales Personalisieren | Längeres Rückenteil

S, M, L, XL, XXL, 3XL

BLACK NAVY RED

S, M, L, XL, XXL

DARK GREY (SOLID) WHITE

Farbe	Größen	1	ab 10	ab 100
Coloured	S-3XL	32,70	29,70	28,38



**BEST  
SELLER**

**L865** | 59000 **Viper Bodywarmer**

100% Polyester

**S, M, L, XL, XXL, 3XL, 4XL, 5XL**

SOL'S

Außen: Polyester Mikrofaser mit PVC beschichtet, Futter: Polyester 190T | Drei aufgesetzte Fronttaschen | Kabelführung für Kopfhörer | Stehkragen

S, M, L, XL, XXL

FOREST GREEN | ORANGE | RED

S, M, L, XL, XXL, 3XL, 4XL, 5XL

BLACK | CHARCOAL GREY (SOLID) | NAVY

Farbe	Größen	1	ab 10	ab 100
Coloured	S-XXL	46,00	38,78	37,18
Coloured	3XL-5XL	57,46	48,42	46,44



**L836** | 43630 **Reporter Jacket Wild**

65% Polyester / 35% Baumwolle

**S, M, L, XL, XXL, 3XL**

200 g/m<sup>2</sup>

SOL'S

Neun Taschen inklusive Handytasche | Netzfutter innen

BLACK | NAVY | ROPE

Farbe	Größen	1	ab 25	ab 250
Coloured	S-XXL	29,84	25,28	24,26
Coloured	3XL	34,36	29,12	27,94



**NEW****L01436 | 01436 Men's Lightweight Bodywarmer Wave**

100% Nylon, Futter: 100% Nylon, Wattierung: 100% Polyester

**S, M, L, XL, XXL, 3XL**180 g/m<sup>2</sup>

SOL'S

Zwei Reißverschluss-Seitentaschen | Hoher Kragen | Ton-in-Ton Finishing am Saum

BLACK	NAVY	NEON LIME
-------	------	-----------

Farbe	Größen	1	ab 10	ab 100
Coloured	S-XXL	49,80	42,20	40,50
Coloured	3XL	57,24	48,50	46,56

**L01437 | 01437 Women's Lightweight Bodywarmer Wave**

100% Nylon, Futter: 100% Nylon, Wattierung: 100% Polyester

**S, M, L, XL, XXL**180 g/m<sup>2</sup>

SOL'S

Zwei Reißverschluss-Seitentaschen | Hoher Kragen | Ton-in-Ton Finishing am Saum

BLACK	NAVY	NEON LIME
-------	------	-----------

Farbe	Größen	1	ab 10	ab 100
Coloured	S-XXL	49,80	42,20	40,50



**SOL'S**  
the Fair Spirit

**L867** | 44001 **Wendebodywarmer Winner**

Außen: 100% Nylon, Futter: 100% Polyester

**XS, S, M, L, XL, XXL**

210 g/m<sup>2</sup> SOL'S

2-farbiger Reißverschluss | Zwei Seitentaschen | Abschlüsse und Kragen in Kontrastfarbe | Innenfutter in Grau | Veredelungszugang

BLACK	NAVY	RED	ROYAL BLUE
FOREST GREEN	ORANGE	ROPE	

Farbe	Größen	1	ab 30	ab 300
Coloured	XS-XXL	21,70	18,38	17,66



**SOL'S**  
the Fair Spirit

**L869** | 59100 **Ripstop Bodywarmer Wells**

Außen: 100% Nylon, Futter+Wattierung: 100% Polyester

**S, M, L, XL, XXL, 3XL**

200 g/m<sup>2</sup> SOL'S

Füllung: 100% Polyester, 200 g/m<sup>2</sup> | Kragen mit Fleece-Futter | Durchgehender, verdeckter Reißverschluss mit zusätzlich verschließbarer Blende | Zwei Fronttaschen mit seitlicher Öffnung | Velcro®-Klettverschlüsse, Brusttasche, Innentasche und Stifthalter | Elastisches Zugband innen am Bund | Gestraffte, winddichte Ärmelausschnitte | Zwei seitliche Reißverschlüsse | Außen: 100% Nylon "Milky"-Beschichtung | Reißverschluss-Veredelungszugänge an Brust und Taille | Futter: 100% Polyester

BLACK	FLANNEL GREY (SOLID)	FRENCH NAVY	RED
-------	----------------------	-------------	-----

Farbe	Größen	1	ab 10	ab 100
Coloured	S-XXL	47,46	40,00	38,36
Coloured	3XL	54,62	46,02	44,14



**SOL'S**  
the Fair Spirit

**L868** | 44002 **Bodywarmer Warm**

Außen: 100% Nylon, Futter: 100% Polyester

**S, M, L, XL, XXL, 3XL, 4XL, 5XL**

220 g/m<sup>2</sup> SOL'S

Außen: AC-beschichtetes 210T Nylon | Zwei Seitentaschen | Futter: 100% 190T Polyester | Verdeckter Veredelungszugang in Rückenmitte | Kragen und Körper mit dunkelgrauem, kontrastierendem 190T Nylon gefüttert

S, M, L, XL, XXL, 3XL	EMERALD GREEN	ORANGE	RED
-----------------------	---------------	--------	-----

S, M, L, XL, XXL, 3XL, 4XL, 5XL	BLACK	NAVY
---------------------------------	-------	------

Farbe	Größen	1	ab 10	ab 100
Coloured	S-XXL	31,28	26,50	25,44
Coloured	3XL-5XL	38,98	33,02	31,70

**RT94** | R94X **Promo Bodywarmer**

Außen: 100% Polyester, Wärmeschutz: 100% Polyester, Futter: 100% Polyester  
**S, M, L, XL, XXL, 3XL, 4XL**

Result

Winddicht und wasserabweisend | Wärmeschutz: 200 g/m<sup>2</sup> Polyesterfaser | Durchgehender Reißverschluss an der Vorderseite | Windbremse an der Vorderseite | Tief geschnittene Ärmellöcher | Zwei Vordertaschen mit Handwärmereinsätzen, Handytasche an der Außentasche, Stifthalter und Innentasche | Hochwertiges, flauschig weiches Material | Doppelt gesteppte Nähte | Veredelungszugang: Verdeckter Reißverschluss im Brustbereich auf der linken Seite

S, M, L, XL, XXL, 3XL, 4XL

BLACK NAVY

S, M, L, XL, XXL, 3XL

EMERALD GREEN ORANGE RED ROYAL

Farbe	Größen	1	ab 20	ab 200
Coloured	S-4XL	31,50	29,00	27,80

**RT208** | R208X **Bodywarmer**

100% Polyester

**XS, S, M, L, XL, XXL, 3XL**

Result Core

Außen: 100% Polyester mit AC Beschichtung | Innen: Polyester-Wattierung (160g/m<sup>2</sup>) | Wasserabweisend, winddicht, schnell trocknend | Durchgehender Reißverschluss mit Windschutzblende | Tiefe Ärmellöcher für mehr Beweglichkeit | Zwei Vordertaschen, eine Innentasche | Ideal in Kombination mit Fleece-Artikeln | Modisch geschnittene Rückseite | Dieser Bodywarmer besteht zu mehr als 25% aus recycelten Materialien

BLACK BOTTLE NAVY RED

Farbe	Größen	1	ab 20	ab 200
Coloured	XS-3XL	27,80	25,10	24,10

**RT66** | R66X **Ripstop Team Vest**

Außen: 100% Nylon, Wärmeschutz: 100% Polyester, Futter: 100% Polyester

**XS, S, M, L, XL, XXL**

Result

Winddicht und wasserabweisend | Außen: 100% Ripstop Nylon mit PU-Beschichtung | Futter: 190T Polyester Taffeta | Wärmeschutz: 160 g/m<sup>2</sup> Polyesterwattierung | Schmale elastische Partie bis zum Hüftbereich | Modisch geschnittene, längere Rückseite | Doppelnah-Steppte Nähte | Durchgehender Reißverschluss an der Vorderseite bis zum wattierten Stehkragen | Zwei Seitentaschen mit farblich abgesetzten Griffschlaufen, Brusttasche und Innendoppeltasche mit Handytasche | Veredelungszugang: Verdeckter Reißverschluss innen an der Rückseite

BLACK/GREY NAVY/RED NAVY/YELLOW

Farbe	Größen	1	ab 20	ab 200
Coloured	XS-XXL	33,60	31,00	29,80



**BEST SELLER**



**RT193 | R193M Mens Ice Bird Padded Gilet**

100% Polyester  
**S, M, L, XL, XXL**

Result

Außen: 100% Polyester 50D, Futter: 100% Polyester Taft, Füllung: 100% 220g Polyester | Durchgehender Reißverschluss an der Vorderseite | Zwei Reißverschluss-Taschen seitlich | Stehkragen mit Kinnschutz | Reißverschluss-Tasche innen | Saum mit verstellbarem Kordelzug | Windschutzblende innen

BLACK FROST GREY **ORANGE** ROYAL

Farbe	Größen	1	ab 10	ab 100
Coloured	S-XXL	40,30	37,10	35,60

**RT193F | R193F Ladies Ice Bird Padded Gilet**

100% Polyester  
**XS, S, M, L, XL**

Result

Außen: 100% Polyester 50D, Futter: 100% Polyester Taft, Füllung: 100% 220g Polyester | Durchgehender Reißverschluss an der Vorderseite | Zwei Reißverschluss-Taschen seitlich | Stehkragen mit Kinnschutz | Reißverschluss-Tasche innen | Saum mit verstellbarem Kordelzug | Windschutzblende innen | Tailliert

BLACK FROST GREY **ORANGE** ROYAL

Farbe	Größen	1	ab 10	ab 100
Coloured	XS-XL	36,80	33,90	32,50

**RT223** | R223X **Nova Lux Padded Bodywarmer**

100% Polyester

**XS, S, M, L, XL, XXL, 3XL**

Result Core

Außen: 210T Polyester mit AC Beschichtung | Füllung: 550 g/m<sup>2</sup> Polyester-Wattierung | Futter: Polyester Microfleece | Wasserabweisend, winddicht | Durchgehender Reißverschluss vorne | Windschutzleiste vorne mit Druckknöpfen | Abnehmbare, verstellbare, gefütterte Kapuze mit Druckknopf-Kinnschutz | Brusttasche innen mit Reißverschluss | Elastischer Bund an der Taille und den Armöffnungen | Seitentaschen mit Reißverschluss

**BLACK** **NAVY**

Farbe	Größen	1	ab 10	ab 100
Coloured	XS-3XL	41,10	37,90	36,40

**RT190X** | R190X **Dax Down Feel Gilet**

Außen: 100% Polyester, Futter: 100% Nylon

**XS, S, M, L, XL, XXL**

Result

Außenmaterial: 70D Hydradi Mikrofaser mit PU-Beschichtung | Wind- und wasserdicht | Front-Reißverschluss um kompletten Kapuzenrand | Zwei Fronttaschen mit Reißverschluss | Armabschlüsse mit Gummizügen | Isolierung: Rumpf 350 g/m<sup>2</sup> Polyester | Veredelungszugang: Verdeckter Reißverschluss an der Rückseite und linker Brustseite | Kapuze 160 g/m<sup>2</sup> Polyester | Futter 100% Nylon

**BLACK/ORANGE** **ESPRESSO/ORANGE**

Farbe	Größen	1	ab 10	ab 100
Coloured	XS-XXL	55,90	51,90	49,80

**RT88A** | R088X **Ultra Padded Bodywarmer**

100% Polyester

**XS, S, M, L, XL, XXL, 3XL**

Result

Winddicht und wasserabweisend | Außen: 100% Polyester | Futter: Active Fleece von RESULT® aus 100% Polyester | Wärmeschutz: 100% Polyester 150 g/m<sup>2</sup>, gepolsterte Wattierung | Zwei Vordertaschen und eine Seitentasche | Kapuze, Kragen, Ärmelöffnungen und Saum mit einstellbarem Kordelzug | Eingeschlagene Kapuze im Kragen | Verdeckter Veredelungszugang an äußerer Rückseite und im inneren, linken Brustbereich

**BLACK** **NAVY** **STONE**  
**LIME** **RED**

Farbe	Größen	1	ab 10	ab 100
Coloured	XS-3XL	45,50	41,90	40,20



**RT44** | R44X **Fleeced Lined Bodywarmer**

Außen: 100% Polyester, Futter: 100% Polyester, Wärmeschutz: 100% Polyester

**S, M, L, XL, XXL**

280 g/m<sup>2</sup> Result

Winddicht und wasserabweisend | Außenseite: 100% Polyester | Wärmeschutz: 135 g/m<sup>2</sup> Polyester | Futter: 280 g/m<sup>2</sup> dunkelgraues Active Fleece von RESULT® | Durchgehender Reißverschluss an der Vorderseite | Leicht wattierter, tiefer Kragen | Tief geschnittene Ärmellöcher für zusätzlichen Komfort | Modisch geschnittene, verlängerte Rückseite | Zwei große, aufgesetzte Taschen an der Vorderseite, Handytasche und Brusttasche in der Innenseite | Veredelungszugang: Reißverschluss innen an der Rückseite

BLACK | DARK GREY | NAVY

Farbe	Größen	1	ab 10	ab 100
Coloured	S-XXL	32,00	29,50	28,30



**RT61** | R61X **Reversible Active Fleece Bodywarmer**

100% Polyester

**XS, S, M, L, XL, XXL**

Result

Winddichter und wasserabweisender Wende-Bodywarmer | Außen: 200g/m<sup>2</sup> Polyester mit PVC/Beschichtung | Innen: 280 g/m<sup>2</sup> Polyesterfleece | Modisch geschnittene, längere Rückseite mit orangefarbenem, verstellbarem Kordelzug | Knitter- und faltenfreies Material | Hoher Reißverschluss bis zum Kragen | Durchgehender, beidseitiger Reißverschluss an der Vorderseite | Vier Seitentaschen und eine Napoleon-Handytasche | Veredelungszugang: Verdeckter Reißverschluss an Seitennaht auf Fleeceseite

NAVY/CAMEL | ROYAL/NAVY | SLATE GREY/BLACK

Farbe	Größen	1	ab 20	ab 200
Coloured	XS-XXL	37,90	35,00	33,60



**RT60** | R60X **Crew Vest**

Außen: 100% Nylon, Futter: 100% Polyester

**XS, S, M, L, XL, XXL**

Result

Wind- und wasserabweisend | Außen: Wasserdichtes Nylon Taslon | Futter: Sportnetz aus 100% Polyester | Durchgehender 2-Wege-Reißverschluss an der Vorderseite | Modisch geschnittene, verlängerte Rückseite | Kragen und Saum mit einstellbarem Kordelzug | Reflektierender Besatz auf Kragenrückseite | Windbremse an der Innenseite | Geräumige Seitentaschen mit Reißverschluss | Gewicht des Kleidungsstücks: ca. 325 g (Gr. M) | Verdeckte Veredelungszugänge an innerer Rückseite und linker Brusttasche

BLACK | IVORY WHITE | NAVY

Farbe	Größen	1	ab 20	ab 200
Coloured	XS-XXL	36,80	33,90	32,50



**RT113** | R113X **Padded Bodywarmer**

Außen: 100% Polyester / Wärmeschutz: 100% Polyester / Futter: 100% Polyester

**S, M, L, XL, XXL**

Result

Außen: 200 g/m<sup>2</sup> Polyester mit dicker PVC-Beschichtung | Futter: 100% Polyester | Wärmeschutz: 100% Polyester | Wasserabweisend und winddicht | Durchgehender Reißverschluss an der Vorderseite | Hoher Reißverschluss bis zum Kragen | Windbremse an der Vorderseite | Zwei Seitentaschen und eine Innentasche

BLACK | NAVY | ROYAL

BOTTLE | RED | STEEL GREY

Farbe	Größen	1	ab 20	ab 200
Coloured	S-XXL	30,30	27,90	26,80



**L741** | 51000 **Fleeceweste Norway**

100% Polyester  
**XS, S, M, L, XL, XXL, 3XL, 4XL, 5XL**  
 320 g/m<sup>2</sup>

SOL'S

Antipilling | Polyester/Elasthan-Jersey Saumband an Armausschnitten und Kragen sowie Reißverschluss-Kanten und Bund | Drei Reißverschluss-Taschen | Flatlock-Nähte

XS, S, M, L, XL, XXL, 3XL	<b>BURGUNDY</b>	<b>FIR GREEN</b>	<b>RED</b>
	<b>CHARCOAL GREY (SOLID)</b>	<b>ORANGE</b>	<b>ROYAL BLUE</b>

XS, S, M, L, XL, XXL, 3XL, 4XL, 5XL	<b>BLACK</b>	<b>NAVY</b>
-------------------------------------	--------------	-------------

Farbe	Größen	1	ab 15	ab 150
Coloured	XS-XXL	20,26	17,16	16,48
Coloured	3XL	24,32	20,62	19,78
Coloured	4XL-5XL	29,22	24,76	23,76

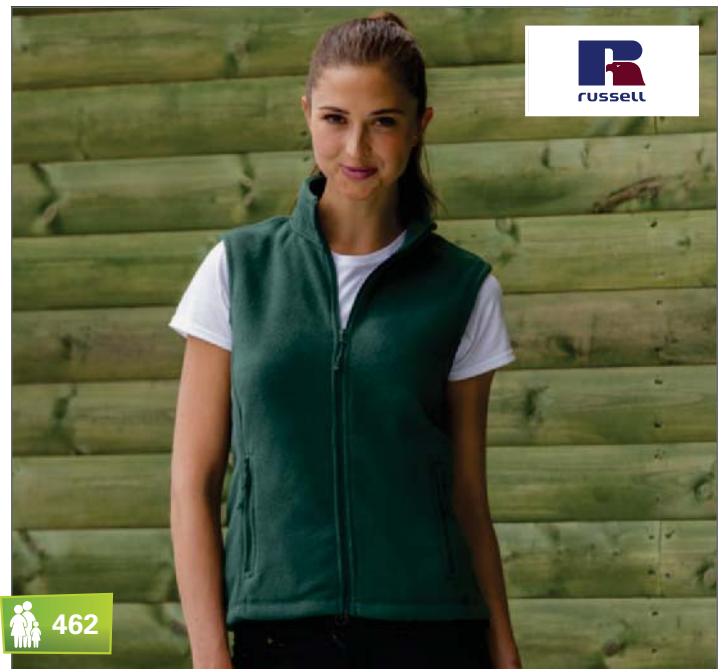

462

**Z8720F** | R-872F-0 **Damen Fleece Gilet**

100% Polyester  
**XS, S, M, L, XL, XXL**  
 320 g/m<sup>2</sup>

Russell

Extrem glatte Oberfläche | Antipilling-Fleece | Kadettkragen | Kordelzug im Saum | Modularer Schnitt für beste Passform | Seitentaschen mit auf links eingenähten Reißverschlüssen, für beste Optik | Das dichte und kompakte Fleece-Material sorgt für minimalen Wärmeverlust

<b>BLACK</b>	<b>BRIGHT ROYAL</b>	<b>CLASSIC RED</b>	<b>FRENCH NAVY</b>
<b>BOTTLE GREEN</b>	<b>BURGUNDY</b>	<b>CONVOY GREY (SOLID)</b>	

Farbe	Größen	1	ab 24	ab 240
Coloured	XS-XXL	25,62	22,78	21,66



462

**Z8720** | R-872M-0 **Outdoor Fleece Gilet**

100% Polyester  
**XS, S, M, L, XL, XXL**  
 320 g/m<sup>2</sup>

Russell

Extrem glatte Oberfläche | Antipilling-Fleece | Kadettkragen | Kordelzug im Saum | Modularer Schnitt für beste Passform | Seitentaschen mit auf links eingenähten Reißverschlüssen, für beste Optik | Das dichte und kompakte Fleece-Material sorgt für minimalen Wärmeverlust

<b>BLACK</b>	<b>BRIGHT ROYAL</b>	<b>CLASSIC RED</b>	<b>FRENCH NAVY</b>
<b>BOTTLE GREEN</b>	<b>BURGUNDY</b>	<b>CONVOY GREY (SOLID)</b>	

Farbe	Größen	1	ab 24	ab 240
Coloured	XS-XXL	25,62	22,78	21,66

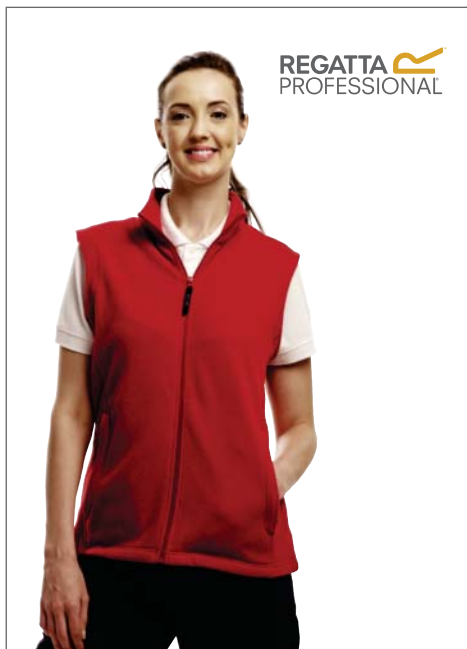

REGATTA PROFESSIONAL

**RG802** | TRA802 **Women's Micro Fleece Bodywarmer**

100% Polyester

**34 (8), 36 (10), 38 (12), 40 (14), 42 (16), 44 (18), 46 (20)**

210 g/m<sup>2</sup>

Regatta

210er Microfleece aus Polyester | Zwei tief angesetzte Reißverschluss-Taschen | Leichtgewebetechnologie | Taillierter Schnitt

BLACK CLASSIC RED DARK NAVY

Farbe	Größen	1	ab 16	ab 160
Coloured	34 (8)-46 (20)	17,50	16,50	15,50



REGATTA PROFESSIONAL

**RG801** | TRA801 **Micro Fleece Bodywarmer**

100% Polyester

**S, M, L, XL, XXL, 3XL**

210 g/m<sup>2</sup>

Regatta

210er Microfleece aus Polyester | Zwei tief angesetzte Reißverschluss-Taschen | Leichtgewebetechnologie

BLACK CLASSIC RED DARK NAVY

Farbe	Größen	1	ab 16	ab 160
Coloured	S-3XL	17,50	16,50	15,50



REGATTA PROFESSIONAL

**RG793** | TRA793 **Women's Haber II Bodywarmer**

100% Polyester

**34 (8), 36 (10), 38 (12), 40 (14), 42 (16), 44 (18), 46 (20)**

250 g/m<sup>2</sup>

Regatta

250er Symmetry-Fleece mit Antipilling-Ausstattung | Elastisch eingefasste Ärmelausschnitte | Verstellbarer, elastischer Saum-Schnürzug | Zwei tief angesetzte Reißverschluss-Taschen | Kann als Innenweste für folgende Modelle verwendet werden: RG454 und RG462 | Taillierter Schnitt

BLACK DARK NAVY

Farbe	Größen	1	ab 16	ab 160
Coloured	34 (8)-46 (20)	23,90	21,90	20,50



REGATTA PROFESSIONAL

**RG700** | TRA700 **Haber II Bodywarmer**

100% Polyester

**S, M, L, XL, XXL, 3XL**

250 g/m<sup>2</sup>

Regatta

250er Symmetry-Fleece mit Antipilling-Ausstattung | Elastisch eingefasste Ärmelausschnitte | Verstellbarer, elastischer Saum-Schnürzug | Zwei tief angesetzte Reißverschluss-Taschen | Kann als Innenweste für folgende Modelle verwendet werden: RG423 / RG425 / RG426 / RG430

BLACK DARK NAVY

Farbe	Größen	1	ab 16	ab 160
Coloured	S-3XL	23,90	21,90	20,50

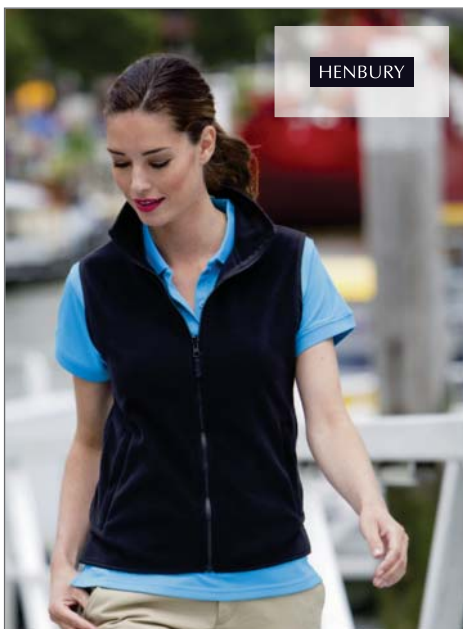

HENBURY

**W856** | H856 **Micro-Fleece Weste Damen**

100% Polyester

**S, M, L, XL, XXL**

280 g/m<sup>2</sup>

Henbury

Zwei Fronttaschen mit Reißverschluss | Weicher Microfleece-Griff | Geschlossener Kragen | Taillierter Schnitt | Antipilling-Microfleece

BLACK NAVY

Farbe	Größen	1	ab 24	ab 240
Coloured	S-XL	24,20	19,90	18,62
Coloured	XXL	25,54	21,00	19,64



HENBURY

**W855** | H855 **Micro-Fleece Weste Herren**

100% Polyester

**S, M, L, XL, XXL**

280 g/m<sup>2</sup>

Henbury

Zwei Fronttaschen mit Reißverschluss | Weicher Microfleece-Griff | Geschlossener Kragen | Seitenschlitze | Antipilling-Microfleece

BLACK NAVY

Farbe	Größen	1	ab 24	ab 240
Coloured	S-XL	27,36	22,50	21,06
Coloured	XXL	28,56	23,50	21,98





**BEST SELLER**

**S5110** | ST5110 **Active Fleece Vest for women**

100% Polyester

**S, M, L, XL**

220 g/m<sup>2</sup>

Stedman®

Warme und weiche Zwischenschicht mit großartiger Wärmeisolation | Polyester-Twill-Nackenband | Beidseitig angeraut | Rückseitige Halbmondpassse | Armloch mit Polyesterband-Einfassung | Stehkragen | Ton-in-Ton-Reißverschluss mit Windschutzleiste | Atmungsaktiv | Zwei Taschen | Seitennähte | Waschbar bis 40 °C | Regular Fit | Textilien frei von Schadstoffen nach ÖKO-TEX® Standard 100 | Ethisch verantwortungsvoll produziert gemäß WRAP-Richtlinien

**BLACK OPAL**   **BLUE MIDNIGHT**   **CUPCAKE PINK**   **SCARLET RED**

Farbe	Größen	1	ab 24	ab 240
Coloured	S-XL	14,58	12,78	11,98

**S5010** | ST5010 **Active Fleece Vest**

100% Polyester

**S, M, L, XL, XXL**

220 g/m<sup>2</sup>

Stedman®

Warme und weiche Zwischenschicht mit großartiger Wärmeisolation | Stehkragen | Ton-in-Ton-Reißverschluss mit Windschutzleiste | Beidseitig angeraut | Atmungsaktiv | Armloch mit Polyesterband-Einfassung | Polyester-Twill-Nackenband | Rückseitige Halbmondpassse | Verstellbarer Saum | Zwei Taschen | Seitennähte | Waschbar bis 40 °C | Regular Fit | Textilien frei von Schadstoffen nach ÖKO-TEX® Standard 100 | Ethisch verantwortungsvoll produziert gemäß WRAP-Richtlinien

**BLACK OPAL**   **GREY STEEL (SOLID)**   **KIWI GREEN**  
**BLUE MIDNIGHT**   **HAWAII BLUE**   **SCARLET RED**

Farbe	Größen	1	ab 24	ab 240
Coloured	S-XXL	17,18	15,06	14,08



**NEW**

**SW735** | SW735 **Fleece Body Warmer**

100% Polyester

**S, M, L, XL, XXL**

300 g/m<sup>2</sup>

Starworld

Antipilling-Fleece | Kadettkragen | Gleichfarbige und verborgene Reißverschlüsse vorne und an den Taschen | Verstellbares Zugband im Saum | Nach Öko-TEX® Standard 100 zertifiziert | WRAP-zertifiziert

**BLACK**   **BRIGHT RED**   **CHARCOAL**   **NAVY BLUE**

Farbe	Größen	1	ab 20	ab 200
Coloured	S-XXL	15,90	13,90	12,98



**BCFU705** | FU705 **Fleece Traveller+ / Unisex**

100% Polyester

**XS, S, M, L, XL, XXL, 3XL**

300 g/m<sup>2</sup>

B&C

Leichtes, ergonomisches Microfleece | Farblich abgestimmter, durchgehender Reißverschluss mit Reißverschlusszug | Zwei Taschen vorne mit Reißverschluss | Farblich passende Paspelierung aus Polyester an Kragen, Armausschnitten und Bund unten | Offener Bund unten mit längerem Rückenseite

XS, S, M, L, XL, XXL, 3XL

BLACK NAVY RED

XS, S, M, L, XL, XXL

CHARCOAL (SOLID)

Farbe	Größen	1	ab 15	ab 150
Coloured	XS-3XL	25,78	23,50	21,82



**RT37A** | R37X **Active Fleece Bodywarmer**

100% Polyester

**XS, S, M, L, XL, XXL**

330 g/m<sup>2</sup>

Result

Dehnfähige Passform | Kein Innenfutter | Durchgehender Reißverschluss an der Vorderseite mit Result-Zipper | Zwei große Taschen an der Vorderseite mit Innenfutter aus Active Fleece von RESULT® | Antipilling | Dekorative Passe

XS, S, M, L, XL, XXL

NAVY WHITE

S, M, L, XL, XXL

BLACK RED YELLOW  
FOREST ROYAL

Farbe	Größen	1	ab 25	ab 250
Coloured	XS-XXL	20,50	18,50	17,80



**L846** | 46601 **Mens Sleeveless Softshell Rallye**

94% Polyester / 6% Elasthan

**S, M, L, XL, XXL, 3XL**

340 g/m<sup>2</sup>

SOL'S

Zwei Seitentaschen mit Reißverschluss | Wasserdicht: 8.000 mm | Atmungsaktiv: 1.000 g/m<sup>2</sup> | Schnürung an der Gürtellinie

BLACK DARK CHOCOLATE PEPPER RED ROYAL BLUE

Farbe	Größen	1	ab 10	ab 100
Coloured	S-XXL	46,58	39,26	37,64
Coloured	3XL	55,86	47,08	45,16

**L847** | 46801 **Womens Sleeveless Softshell Rallye**

94% Polyester / 6% Elasthan

**S, M, L, XL, XXL**

340 g/m<sup>2</sup>

SOL'S

Zwei Seitentaschen mit Reißverschluss | Wasserdicht: 8.000 mm | Atmungsaktiv: 1.000 g/m<sup>2</sup> | Schnürung an der Gürtellinie

BLACK DARK CHOCOLATE RED ROYAL BLUE

Farbe	Größen	1	ab 10	ab 100
Coloured	S-XXL	46,58	39,26	37,64

REGATTA  
PROFESSIONAL



**RG790** | TRA790 **Women's Flux Softshell Bodywarmer**

96% Polyester / 4% Elasthan

36 (10), 38 (12), 40 (14), 42 (16), 44 (18), 46 (20)

270 g/m<sup>2</sup>

Regatta

Gewebtes Stretch-Softshell-Material mit wärmender Innenseite | Dauerhaft wasserabweisende Ausstattung | Windbeständiges und schnell trocknendes Material | Superweicher Griff | Leichtgewicht und sehr hoher Tragekomfort | Zwei tief angesetzte Reißverschluss-Taschen und eine Brusttasche mit Reißverschluss | Taillierter Schnitt

BLACK/SEAL GREY (SOLID)

NAVY/NAVY

CLASSIC RED/SEAL GREY (SOLID)

Farbe	Größen	1	ab 16	ab 160
Coloured	36 (10)-46 (20)	33,90	31,90	29,90

REGATTA  
PROFESSIONAL



**BEST  
SELLER**

**RG788** | TRA788 **Flux Softshell Bodywarmer**

96% Polyester / 4% Elasthan

S, M, L, XL, XXL, 3XL

270 g/m<sup>2</sup>

Regatta

Gewebtes Stretch-Softshell-Material mit wärmender Innenseite | Dauerhaft wasserabweisende Ausstattung | Windbeständiges und schnell trocknendes Material | Superweicher Griff | Leichtgewicht und sehr hoher Tragekomfort | Zwei tief angesetzte Reißverschluss-Taschen und eine Brusttasche mit Reißverschluss | Verstellbarer und elastischer Saum-Schnürzug

BLACK/SEAL GREY (SOLID)

NAVY/NAVY

CLASSIC RED/SEAL GREY (SOLID)

SEAL GREY (SOLID)/SEAL GREY (SOLID)

Farbe	Größen	1	ab 16	ab 160
Coloured	S-3XL	33,90	31,90	29,90

# WESTEN & BODYWARMER (SOFT SHELL)



## Z041F | R-041F-0 Ladies SmartSoftshell Gilet

100% Polyester

**XS, S, M, L, XL, XXL, 3XL**

315 g/m<sup>2</sup>

Russell

Hohe Atmungsaktivität | Wasserabweisende Du Pont™ Teflon® DWR-Beschichtung | Verschweißtes Microfleece-Innenfutter | Zwei Reißverschluss-Taschen | Verlängertes Rückenteil | Nackenband | Eingefasste Innennähte am Reißverschluss | Innenseitige Kopfhörerführung | Gestricktes Softshell-Material

BLACK	CLASSIC RED	CONVOY GREY (SOLID)	FRENCH NAVY
-------	-------------	---------------------	-------------

Farbe	Größen	1	ab 12	ab 120
Coloured	XS-3XL	43,46	38,64	36,72



## Z041M | R-041M-0 Men's SmartSoftshell Gilet

100% Polyester

**XS, S, M, L, XL, XXL, 3XL**

315 g/m<sup>2</sup>

Russell

Hohe Atmungsaktivität | Wasserabweisende Du Pont™ Teflon® DWR-Beschichtung | Verschweißtes Microfleece-Innenfutter | Zwei Reißverschluss-Taschen | Verlängertes Rückenteil | Nackenband | Eingefasste Innennähte am Reißverschluss | Innenseitige Kopfhörerführung | Gestricktes Softshell-Material

BLACK	CLASSIC RED	CONVOY GREY (SOLID)	FRENCH NAVY
-------	-------------	---------------------	-------------

Farbe	Größen	1	ab 12	ab 120
Coloured	XS-3XL	43,46	38,64	36,72



## Z141F | R-141F-0 Soft Shell-Gilet für Damen

92% Polyester / 8% Elasthan

**XS, S, M, L, XL, XXL**

340 g/m<sup>2</sup>

Russell

Atmungsaktives, 3-lagiges Soft Shell-Material | Winddicht und wasserabweisend (5.000 mm) | Seitentaschen und Brusttasche mit Innenfutter, sowie umgekehrten Reißverschlüssen mit Zugband | Durchgehender Reißverschluss mit Regenblende und Reißverschluss-Schutz am Kragen | Kordelzug im Saum und verlängertes Rückenteil | Mit dem Außengewebe verbundenes Microfleece-Futter | Trocknergeeignet bei niedriger Temperatur | Femininer und taillierter Schnitt | Waschbar bis 40 °C

AZURE BLUE	CACTUS	FRENCH NAVY
BLACK	CLASSIC RED	TITANIUM (SOLID)

Farbe	Größen	1	ab 12	ab 120
Coloured	XS-XXL	57,72	51,32	48,76



## Z141 | R-141M-0 Soft Shell-Gilet

92% Polyester / 8% Elasthan

**XS, S, M, L, XL, XXL**

340 g/m<sup>2</sup>

Russell

Atmungsaktives, 3-lagiges Soft Shell-Material | Winddicht und wasserabweisend (5.000 mm) | Seitentaschen und Brusttasche mit Innenfutter, sowie umgekehrten Reißverschlüssen mit Zugband | Mit dem Außengewebe verbundenes Microfleece-Futter | Durchgehender Reißverschluss mit Regenblende und Reißverschluss-Schutz am Kragen | Kordelzug im Saum und verlängertes Rückenteil | Trocknergeeignet bei niedriger Temperatur | Waschbar bis 40 °C

AZURE BLUE	CACTUS	FRENCH NAVY
BLACK	CLASSIC RED	TITANIUM (SOLID)

Farbe	Größen	1	ab 12	ab 120
Coloured	XS-XXL	57,72	51,32	48,76



**NEW**

**RT232F | R232F Ladies Printable Soft Shell Bodywarmer**

100% Polyester  
**XS, S, M, L, XL, XXL**  
 280 g/m<sup>2</sup>

Result Core

Wasserabweisend, atmungsaktiv, winddicht | Außen: Polyester, innen: Polyester Microfleece | Dekorative Ziernähte | Durchgehender Reißverschluss vorne | Vordertaschen mit Reißverschluss | Kinnschutz | Tailliert | Neutrales Etikett

BLACK/BLACK	NAVY/ROYAL	RED/BLACK	YELLOW/BLACK
BLACK/ORANGE	PURPLE/BLACK	VIVID GREEN/BLACK	

Farbe	Größen	1	ab 20	ab 200
Coloured	XS-XXL	27,90	25,90	24,90



**NEW**

**RT232 | R232M Printable Soft Shell Bodywarmer**

100% Polyester  
**S, M, L, XL, XXL, 3XL, 4XL**  
 280 g/m<sup>2</sup>

Result Core

Wasserabweisend, atmungsaktiv, winddicht | Außen: Polyester, innen: Polyester Microfleece | Dekorative Ziernähte | Durchgehender Reißverschluss vorne | Vordertaschen mit Reißverschluss | Kinnschutz | Neutrales Etikett

BLACK/BLACK	NAVY/ROYAL	RED/BLACK	YELLOW/BLACK
BLACK/ORANGE	PURPLE/BLACK	VIVID GREEN/BLACK	

Farbe	Größen	1	ab 20	ab 200
Coloured	S-4XL	27,90	25,90	24,90



**RT123 | R123X Soft Shell Bodywarmer**

Außen: 93% Polyester / 7% Elasthan, Mittelschicht: 100% Polyurethan, Innen: 100% Polyester  
**S, M, L, XL, XXL**  
 320 g/m<sup>2</sup>

Result

3-lagiger, wasserdichter Verbundstoff (320 g/m<sup>2</sup>) mit 8.000 mm Wassersäule | Atmungsaktiv (1.000 g/m<sup>2</sup>/24h) und winddicht | Außenschicht: 93% Polyester und 7% Elasthan | Mittelschicht: wasserdichte, atmungsaktive und winddichte TPU-Membran | Innenschicht: Microfleece | Durchgehender YKK-Reißverschluss | Zwei Vordertaschen mit Reißverschluss und eine Seitentasche | Dekorative, farblich abgesetzte Teile | Saum und Armlöcher mit verstellbarem Kordelzug | Weiches, extrem dehnfähiges Material | Veredelungszugang: Verdeckter Reißverschluss im Brustbereich auf der linken Seite

BLACK/BLACK	NAVY/BLACK	RED/BLACK
-------------	------------	-----------

Farbe	Größen	1	ab 10	ab 100
Coloured	S-XXL	45,40	41,90	40,20



**RT214X | R214X Soft Shell Bodywarmer**

93% Polyester / 7% Elasthan  
**S, M, L, XL, XXL, 3XL**  
 290 g/m<sup>2</sup>

Result Core

Mittelschicht: TPU 5.000 mm, wasserdichte, 1.000 g atmungsaktive und winddichte Membrane | Innen: Microfleece 100% Polyester | 4-Wege-Super-Stretch | Windschutzleiste innen | Bequemer, sportlicher Schnitt | Durchgehender Reißverschluss bis zum Kragen | Graues Fleece-Innenfutter | Zwei Reißverschluss-Taschen

BLACK	NAVY	RED
-------	------	-----

Farbe	Größen	1	ab 20	ab 200
Coloured	S-3XL	30,30	27,90	26,80

# JACKEN

Fashion  
601-616

Soft Shell  
617-633

Soft Shell Hooded  
634-642

Wind- & Wasserabweisend  
643-654

Wasserdicht  
655-664

Winter:

- Wasserabweisend  
665-673
- Wasserdicht  
674-680
- Wasserabweisende Systemjacken  
681
- Wasserdichte Systemjacken  
682-685



**RT194M** | R194M **Mens Snow Bird Padded Jacket**

Außen: 100% Nylon, Futter: 100% Nylon, Füllung: 100% Polyester

**S, M, L, XL, XXL, 3XL**

300 g/m<sup>2</sup>

Result

Durchgehender Reißverschluss an der Vorderseite | Zwei Reißverschluss-Taschen seitlich | Weiche, elastische Ärmelbündchen | Integrierte, verstellbare Kapuze | Modisches Steppdesign | Super leicht und warm | Einfach einzupacken

BLACK/LIME	NAVY/YELLOW	ROYAL/NAVY
GREY/ORANGE	OCEAN BLUE/LIME	

Farbe	Größen	1	ab 10	ab 100
Coloured	S-3XL	59,90	55,90	53,60



**RT194F** | R194F **Ladies Snow Bird Padded Jacket**

Außen: 100% Nylon, Futter: 100% Nylon, Füllung: 100% Polyester

**XS (8), S (10), M (12), L (14), XL (16), XXL (18)**

300 g/m<sup>2</sup>

Result

BLACK/LIME	NAVY/YELLOW	ROYAL/NAVY
GREY/ORANGE	OCEAN BLUE/LIME	

Farbe	Größen	1	ab 10	ab 100
Coloured	XS-XXL	59,90	55,90	53,60



**TJ9634** | 9634 **Hooded Zepelin Jacket**

100% Polyester  
**S, M, L, XL, XXL, 3XL**

Tee Jays

100% Polyester 300T (Futter: 100% Polyester) | Innentasche | Qualitäts-Reißverschlüsse | Veredelungszugang mit Reißverschluss innen | Casual fit | Feste Kapuze | Zwei Seitentaschen | Wind- und wasserabweisend | Atmungsaktiv

BLACK/BLACK    NAVY/GREY    SPACE GREY/GREY

Farbe	Größen	1	ab 10	ab 100
Coloured	S-3XL	92,22	80,90	78,48





**TJ9631** | 9631 **Ladies Zepelin Jacket**

100% Polyester  
**S, M, L, XL, XXL, 3XL**

Tee Jays

Innentasche | Qualitäts-Reißverschlüsse | Körperbetonter Schnitt | Wind- und wasserabweisend | Atmungsaktiv | 100% Polyester 300T (Futter: 100% Polyester) | Interner Veredelungszugang

**BLACK** **DEEP RED** **SKY DIVER**

Farbe	Größen	1	ab 10	ab 100
Coloured	S-3XL	84,76	74,38	72,14



**TJ9630** | 9630 **Zepelin Jacket**

100% Polyester  
**S, M, L, XL, XXL, 3XL**

Tee Jays

Innentasche | Qualitäts-Reißverschlüsse | Körperbetonter Schnitt | Wind- und wasserabweisend | Atmungsaktiv | 100% Polyester 300T (Futter: 100% Polyester) | Interner Veredelungszugang

**BLACK** **DEEP RED** **SKY DIVER**

Farbe	Größen	1	ab 10	ab 100
Coloured	S-3XL	84,76	74,38	72,14



**TJ9635** | 9635 **Ladies Hooded Zepelin Jacket**

100% Polyester  
**S, M, L, XL, XXL, 3XL**

Tee Jays

100% Polyester 300T (Futter: 100% Polyester) | Innentasche | Qualitäts-Reißverschlüsse | Veredelungszugang mit Reißverschluss innen | Casual fit | Feste Kapuze | Zwei Seitentaschen | Wind- und wasserabweisend | Atmungsaktiv

**BLACK/BLACK** **NAVY/GREY** **SPACE GREY/GREY**

Farbe	Größen	1	ab 10	ab 100
Coloured	S-3XL	92,22	80,90	78,48



**TJ9638** | 9638 **Ladies Long Zepelin Jacket**

100% Polyester  
**S, M, L, XL, XXL**

Tee Jays

Wasserabweisend | Atmungsaktiv | 300T Polyester | Bequeme Passform | 360 g/m<sup>2</sup>-Kunstdaunenfüllung | Hochwertiger 2-Wege-Reißverschluss vorne | Abnehmbare Kapuze | Innen-Reißverschluss als Veredelungszugang | Bei 2-farbigen Jacken farbliche Absetzung auf Innenseite

**BLACK/BLACK** **NAVY/GREY**

Farbe	Größen	1	ab 10	ab 100
Coloured	S-XXL	115,78	101,60	98,56



**NEW**

**TJ9636 | 9636 Milano Jacket**

100% Polyester  
S, M, L, XL, XXL

Tee Jays

Wasserabweisend | Atmungsaktiv | 300T Polyester | Schmale, figurbetonte Passform | Leichte Kunstdaunenfüllung, 250 g/m<sup>2</sup> | Hochwertige Metallreißverschlüsse | Innentasche | Innen-Reißverschluss als Veredelungszugang

BLACK

Farbe	Größen	1	ab 10	ab 100
Black	S-XXL	99,24	87,08	84,46



**NEW**

**TJ9637 | 9637 Ladies Milano Jacket**

100% Polyester  
S, M, L, XL, XXL

Tee Jays

Wasserabweisend | Atmungsaktiv | 300T Polyester | Schmale, figurbetonte Passform | Leichte Kunstdaunenfüllung, 250 g/m<sup>2</sup> | Hochwertige Metallreißverschlüsse | Innentasche | Innen-Reißverschluss als Veredelungszugang

BLACK

Farbe	Größen	1	ab 10	ab 100
Black	S-XXL	99,24	87,08	84,46



**TJ9650 | 9650 New York Jacket**

Außen: 100% Polyamid, Futter: 100% Polyester  
S, M, L, XL, XXL, 3XL

Tee Jays

Modisch taillierter Schnitt | Innentasche für Mp3-Player | Zwei große Fronttaschen | Hochwertige Reißverschlüsse | Reißverschluss an Innenseite als Applikation

BLACK

Farbe	Größen	1	ab 10	ab 100
Black	S-3XL	86,84	76,20	73,92



**TJ9651 | 9651 Ladies New York Jacket**

Außen: 100% Polyamid, Futter: 100% Polyester  
S, M, L, XL, XXL, 3XL

Tee Jays

Modisch taillierter Schnitt | Innentasche für Mp3-Player | Zwei große Fronttaschen | Reißverschluss an Innenseite als Applikation | Hochwertige Reißverschlüsse

BLACK

Farbe	Größen	1	ab 10	ab 100
Black	S-3XL	86,84	76,20	73,92



**NEW**

**TJ9621 | 9621 Ladies Vancouver Down Jacket**

100% Polyester  
S, M, L, XL, XXL, 3XL

Tee Jays

Wasserabweisend | Atmungsaktiv | Bequeme Passform | YKK-Reißverschlüsse | Verstellbares Bündchen | Innentasche | Innen-Reißverschluss als Veredelungszugang | Poly Cire Polyester 400T-Obermaterial und Futter mit 90/10-Daunenfüllung

BLACK

Farbe	Größen	1	ab 10	ab 100
Black	S-3XL	155,08	136,08	132,00



**NEW**

**TJ9620 | 9620 Vancouver Down Jacket**

100% Polyester  
**S, M, L, XL, XXL, 3XL**

Tee Jays

Wasserabweisend | Atmungsaktiv | Bequeme Passform | YKK-Reißverschlüsse | Verstellbares Bündchen | Innentasche | Innen-Reißverschluss als Veredelungszugang | Poly Cire Polyester 400T-Obermaterial und Futter mit 90/10-Daunenfüllung

**BLACK**

Farbe	Größen	1	ab 10	ab 100
Black	S-3XL	155,08	136,08	132,00



**NEW**

**JN1092 | JN1092 Mens Lightweight Jacket**

Oberstoff: 100% Polyamid, Wattierung + Futter: 100% Polyester  
**S, M, L, XL, XXL, 3XL**

James+Nicholson

Leichte Wendejacke mit DuPont™ Sorona® Wattierung | Außenseite modisch gesteppt, Innenseite glatt für individuelle Tragevarianten | Jacke ist leicht in die Innentasche packbar | Zwei Taschen außen und innen | Elastischer Ärmelabschluss | Veredelungs-Reißverschluss in der Seitennaht | Wattierung: 100% Polyester DuPont™ Sorona®

BLACK/SILVER (SOLID)	JUNGLE-GREEN/ACID YELLOW	RED/CARBON
BLACK/YELLOW	NAVY/AQUA	

Farbe	Größen	1	ab 20	ab 200
Coloured	S-3XL	78,70	73,50	71,50



**NEW**

**JN1091 | JN1091 Ladies Lightweight Jacket**

Oberstoff: 100% Polyamid, Futter und Wattierung: 100% Polyester  
**S, M, L, XL, XXL**

James+Nicholson

Leichte Wendejacke mit DuPont™ Sorona® Wattierung | Außenseite modisch gesteppt, Innenseite glatt für individuelle Tragevarianten | Jacke ist leicht in die Innentasche packbar | Zwei Taschen außen und innen | Elastischer Ärmelabschluss | Veredelungs-Reißverschluss in der Seitennaht | Wattierung: 100% Polyester DuPont™ Sorona® | Leicht tailliert

BLACK/SILVER (SOLID)	JUNGLE-GREEN/ACID YELLOW	RED/CARBON
BLACK/YELLOW	NAVY/AQUA	

Farbe	Größen	1	ab 20	ab 200
Coloured	S-XXL	78,70	73,50	71,50



**NEW**

**JN1081 | JN1081 Ladies Quilted Down Jacket**

Ober-/Futterstoff: 100% Polyester, Wattierung: 90% Daunen / 10% Federn  
**S, M, L, XL, XXL**

James+Nicholson

Sportliche Daunenjacke mit Stehkragen | Softes, wind- und wasserabweisendes Gewebe | Kontrastfarbige Einfassung an Reißverschluss, Kragen und Ärmeln | Zwei seitliche Taschen und eine Innentasche mit Reißverschluss | Durchgehende Windschutzblende | Leicht tailliert

BLACK/BLACK	INK/BLACK	OFF-WHITE/BLACK
COFFEE/BLACK	JUNGLE-GREEN/BLACK	RED/BLACK

Farbe	Größen	1	ab 15	ab 150
Coloured	S-XXL	113,20	105,60	102,80



**NEW**

**JN1082 | JN1082 Mens Quilted Down Jacket**

Ober-/Futterstoff: 100% Polyester, Wattierung: 90% Daunen / 10% Federn  
**S, M, L, XL, XXL, 3XL**

James+Nicholson

Sportliche Daunenjacke mit Stehkragen | Softes, wind- und wasserabweisendes Gewebe | Kontrastfarbige Einfassung an Reißverschluss, Kragen und Ärmeln | Zwei seitliche Taschen und eine Innentasche mit Reißverschluss | Durchgehende Windschutzblende

BLACK/BLACK	INK/BLACK	OFF-WHITE/BLACK
COFFEE/BLACK	JUNGLE-GREEN/BLACK	RED/BLACK

Farbe	Größen	1	ab 15	ab 150
Coloured	S-3XL	113,20	105,60	102,80



**JN1059 | JN 1059 Ladies' Down Jacket**

Oberstoff und Futter: 100% Polyamid, Wattierung: 90% Daunen / 10% Federn  
**S, M, L, XL, XXL**

James+Nicholson

Ultraleichte Daunenjacke mit Kapuze in sportlichem Style | Weiches, leichtes, wind- und wasserabweisendes Material | Jacke ist leicht verstaubar in separatem Packbeutel | Doppelte Steppnähte | Kontrastfarbiges Innenfutter und Reißverschlüsse | Kontrastfarbige Einfassung an Kapuze, Ärmel und Saum | Zwei seitliche Taschen mit Reißverschluss

BLACK/GREY	DARK ORANGE/CARBON	RED/NAVY
BLUE/SILVER (SOLID)	GREEN/CARBON	YELLOW/CARBON
CARBON/ACID YELLOW	MAGENTA/GRAPHITE (SOLID)	

Farbe	Größen	1	ab 20	ab 200
Coloured	S-XXL	88,00	82,10	79,90



**JN1060 | JN 1060 Men's Down Jacket**

Oberstoff und Futter: 100% Polyamid, Wattierung: 90% Daunen / 10% Federn  
**S, M, L, XL, XXL, 3XL**

James+Nicholson

Ultraleichte Daunenjacke mit Kapuze in sportlichem Style | Weiches, leichtes, wind- und wasserabweisendes Material | Jacke ist leicht verstaubar in separatem Packbeutel | Doppelte Steppnähte | Kontrastfarbiges Innenfutter und Reißverschlüsse | Kontrastfarbige Einfassung an Kapuze, Ärmel und Saum | Zwei seitliche Taschen mit Reißverschluss

BLACK/GREY	CARBON/ACID YELLOW	GREEN/CARBON	YELLOW/CARBON
BLUE/SILVER (SOLID)	DARK ORANGE/CARBON	RED/NAVY	

Farbe	Größen	1	ab 20	ab 200
Coloured	S-3XL	88,00	82,10	79,90



**JN1063** | JN1063 **Ladies' Winter Down Jacket**

Oberstoff und Futter: 100% Polyamid, Wattierung: 90% Daunen / 10% Federn  
**S, M, L, XL, XXL**

James+Nicholson

Leichte Daunenjacke mit Stehkragen in sportlichem Style | Jacke ist leicht verstaubar in separatem Packbeutel | Doppelte Steppnähte | Weiches, leichtes, wind- und wasserabweisendes Material | Kontrastfarbiges Innenfutter und Reißverschlüsse | Einfassung an Ärmeln und Saum | Zwei seitliche Taschen mit Reißverschluss | Zwei Innentaschen | Body mit markanter Tailleinstepung

AZUR/YELLOW	FERN GREEN/YELLOW	TOMATO/SILVER (SOLID)
BERRY/MAROON	GRAPHITE (SOLID)/FERN GREEN	YELLOW/AZUR
BLACK/PACIFIC	ORANGE/RUST	

Farbe	Größen	1	ab 20	ab 200
Coloured	S-XXL	113,20	105,60	102,80



**JN1064** | JN1064 **Men's Winter Down Jacket**

Oberstoff und Futter: 100% Polyamid, Wattierung: 90% Daunen / 10% Federn  
**S, M, L, XL, XXL, 3XL**

James+Nicholson

Leichte Daunenjacke mit Stehkragen in sportlichem Style | Jacke ist leicht verstaubar in separatem Packbeutel | Doppelte Steppnähte | Weiches, leichtes, wind- und wasserabweisendes Material | Kontrastfarbiges Innenfutter und Reißverschlüsse | Einfassung an Ärmeln und Saum | Zwei seitliche Taschen mit Reißverschluss | Zwei Innentaschen

AZUR/YELLOW	GRAPHITE (SOLID)/FERN GREEN	YELLOW/AZUR
BLACK/PACIFIC	ORANGE/RUST	
FERN GREEN/YELLOW	TOMATO/SILVER (SOLID)	

Farbe	Größen	1	ab 15	ab 150
Coloured	S-3XL	113,20	105,60	102,80



**JN1083** | JN1083 **Ladies Padded Winter Jacket**

Ober-/Futterstoff + Wattierung: 100% Polyester, Webpelz: 100% Polyacryl  
**S, M, L, XL, XXL**

James+Nicholson

Wattierte Jacke mit modischer Steppung | Wattierung: 100% Polyester DuPont™ Sorona® | Wind- und wasserabweisendes Gewebe in Matt-/Glanzoptik | Abnehmbare Kapuze und separat abnehmbarer Webpelz | Durchgehende Windschutzblende | Seitliche Taschen mit Reißverschluss | Ärmeltasche mit Druckknopf | Innentasche mit Reißverschluss | Veredelungsreißverschluss am unteren Saum | Leicht tailliert

BLACK	GRANITE	RACING-GREEN
DARK-RED	NAVY	

Farbe	Größen	1	ab 10	ab 100
Coloured	S-XXL	113,20	105,60	102,80



**JN1084** | JN1084 **Mens Padded Winter Jacket**

Ober-/Futterstoff + Wattierung: 100% Polyester, Webpelz: 100% Polyacryl  
**S, M, L, XL, XXL, 3XL**

James+Nicholson

Wattierte Jacke mit modischer Steppung | Wattierung: 100% Polyester DuPont™ Sorona® | Wind- und wasserabweisendes Gewebe in Matt-/Glanzoptik | Abnehmbare Kapuze und separat abnehmbarer Webpelz | Durchgehende Windschutzblende | Seitliche Taschen mit Reißverschluss | Ärmeltasche mit Druckknopf | Innentasche mit Reißverschluss | Veredelungsreißverschluss am unteren Saum | Elastischer Bund und Ärmelabschluss

BLACK	GRANITE	RACING-GREEN
DARK-RED	NAVY	

Farbe	Größen	1	ab 10	ab 100
Coloured	S-3XL	113,20	105,60	102,80



**NEW**

**S5320 | ST5320 Active Urban Padded Jacket for women**

100% Polyester  
S, M, L, XL

Stedman®

Zwei Seitentaschen mit Reißverschluss | Seitenteile und Seitennähte | Chemische Reinigung | Reißverschluss mit Windschutzleiste | Zwei Seitentaschen mit Druckknöpfen | Aufhänger | Dicke Polyester-Wattierung | Ärmelbündchen mit Reißverschluss | Wasserabweisend | Kapuze und Tasche mit Druckknöpfen | Windabweisend | Hervorragende Wärmeisolierung | Hoher Stehkragen | Abnehmbare mehrteilige Taucherkapuze | Pflegeetikett in der Seitennaht | Kleines Größenetikett im Nacken | Regular Fit | Textilien frei von Schadstoffen nach ÖKO-TEX Standard 100 | Ethisch verantwortungsvoll produziert gemäß WRAP-Richtlinien

ANTHRA HEATHER ROYAL HEATHER

Farbe	Größen	1	ab 10	ab 100
Coloured	S-XL	82,38	72,08	67,38

**S5220 | ST5220 Active Urban Padded Jacket**

100% Polyester  
S, M, L, XL, XXL

Stedman®

Aufhänger | Wind- und wasserabweisend | Hervorragende Wärmeisolierung | Innentasche | Einstellbares Ärmelbündchen mit Klettverschluss | Reißverschluss mit Windschutzleiste | Seitentaschen und Brusttasche mit Reißverschluss | Dicke Polyester-Wattierung | Chemische Reinigung | Stehkragen | Ärmelbündchen mit Reißverschluss | Pflegeetikett in der Seitennaht | Kleines Größenetikett im Nacken | Seitennähte | Regular Fit | Textilien frei von Schadstoffen nach ÖKO-TEX Standard 100 | Ethisch verantwortungsvoll produziert gemäß WRAP-Richtlinien

ANTHRA HEATHER MARINA HEATHER

Farbe	Größen	1	ab 10	ab 100
Coloured	S-XXL	72,86	63,76	59,58





**TJ9643 | 9643 Ladies Sumit Jacket**

100% Polyester  
**S, M, L, XL, XXL, 3XL**

Tee Jays

Verschweißte Nähte | YKK-Reißverschluss | Innentaschen | Daumenloch im Ärmelbündchen | Wasserdicht (5.000 mm), atmungsaktiv (5.000 g/m²/24h) | 100% Polyester; Futter: 100% Polyester

Farbe	Größen	1	ab 10	ab 100	ROCK GREY
Rock Grey	S-3XL	144,74	127,00	123,20	



**E7622 | 7622 Womens Padded Jacket C+**

100% Nylon  
**S, M, L, XL, XXL, 3XL**

Promodoro

Wattierte Jacke | Stehkragen | Durchgehender Reißverschluss | Zwei Seitentaschen mit Reißverschluss | Fixierung für Aussenjacke | Neutrales Grössenetikett | Femininer Schnitt | Aussenmaterial 100% Nylon | Wattierung 100% Polyester | Jacken Konzept 4-in-1 | Kombinierbar mit Aussenjacke E7549

AQUA	LIME	STEEL GREY (SOLID)
BLACK	NAVY	

Farbe	Größen	1	ab 20	ab 200
Coloured	S-XXL	59,26	51,04	48,16
Coloured	3XL	68,18	58,70	55,40



**E7621 | 7621 Mens Padded Jacket C+**

100% Nylon  
**S, M, L, XL, XXL, 3XL, 4XL, 5XL**

Promodoro

Wattierte Jacke | Stehkragen | Durchgehender Reißverschluss | Zwei Seitentaschen mit Reißverschluss | Fixierung für Aussenjacke | Neutrales Grössenetikett | Aussenmaterial 100% Nylon | Wattierung 100% Polyester | Jacken Konzept 4-in-1 | Kombinierbar mit Aussenjacke E7548

AQUA	LIME	STEEL GREY (SOLID)
BLACK	NAVY	

Farbe	Größen	1	ab 20	ab 200
Coloured	S-XXL	59,26	51,04	48,16
Coloured	3XL	68,18	58,70	55,40
Coloured	4XL	78,40	67,50	63,70
Coloured	5XL	94,06	81,00	76,42





**TJ9642** | 9642 **Mens Sumit Jacket**

100% Polyester  
**S, M, L, XL, XXL, 3XL**

Tee Jays

Abnehmbare Kapuze | Verschweißte Nähte | YKK-Reißverschluss | Innentaschen | Daumenlöcher in den Ärmelbündchen | Wasserdicht (5.000 mm), atmungsaktiv (5.000 g/m<sup>2</sup>/24h) | 100% Polyester; Futter: 100% Polyester

ROCK GREY

Farbe	Größen	1	ab 10	ab 100
Rock Grey	S-3XL	144,74	127,00	123,20



**BY016** | BY016 **Windrunner Jacket**

100% Nylon, Futter: 100% Polyester  
**S, M, L, XL, XXL**

Build Your Brand

Set-In-Ärmel | Innenfutter aus Mesh | Neutrales Größenlabel ohne Branding, für Nackendruck geeignet | Ripp-Bündchen am Saum und an den Ärmeln | Kapuze mit einfacher Teilungsnaht | Metall-Ösen an der Kapuze mit runden Kordeln | Seitliche Taschen mit Reißverschluss | Reißverschlüsse an der hinteren Innenseite für einfaches Veredeln der Rück- sowie der Frontseite | Wasserabweisendes Material

BLACK/BLACK    BLACK/RED    BLACK/WHITE

Farbe	Größen	1	ab 40	ab 400
Coloured	S-XXL	28,90	25,90	24,38



**NEW**

**BCJW941** | JW941 **Jacket Superhood /Women**

100% Polyester  
XS, S, M, L, XL, XXL

B&C

Wattierte Blouson-Jacke in Heavyweight-Qualität mit modischem Kontrastfutter | Außenschicht: 100 % Taffeta-Polyester (300T), regenfest, atmungsaktiv und windabweisend | Innenschicht: 100 % gefüttertes Taffeta-Polyester mit Wattierung in Daunenoptik | Verstell- und abnehmbare, gefütterte Kapuze | Verborgene Reißverschlüsse an der linken Brust und am Rückenteil (Schulter bis mittleres Rückenteil) für eine optimale Veredelung | Windschutz durch Stehkragen, durchgängige Windschutzblende an der Innenseite und Bündchen und Saum aus 2x2 Ripp-Strick in Baumwolloptik | Blouson-Design | Retail-Schnitt für ein modernes Image | Stoff getestet für alle Drucktechniken und Bestickungen | Zwei Einschubtaschen mit Reißverschluss

BLACK/COBALT BLUE	NAVY/NEON GREEN	ROYAL BLUE/NEON ORANGE
DARK GREY (SOLID)/NEON ORANGE	RED/BLACK	WHITE/WARM GREY

Farbe	Größen	1	ab 10	ab 100
Coloured	XS-XXL	64,58	62,70	59,50

**BCJM940** | JM940 **Jacket Superhood /Men**

100% Polyester  
S, M, L, XL, XXL, 3XL

B&C

Wattierte Blouson-Jacke in Heavyweight-Qualität mit modischem Kontrastfutter | Außenschicht: 100 % Taffeta-Polyester (300T), regenfest, atmungsaktiv und windabweisend | Innenschicht: 100 % gefüttertes Taffeta-Polyester mit Wattierung in Daunenoptik | Verstell- und abnehmbare, gefütterte Kapuze | Verborgene Reißverschlüsse an der linken Brust und am Rückenteil (Schulter bis mittleres Rückenteil) für eine optimale Veredelung | Windschutz durch Stehkragen, durchgängige Windschutzblende an der Innenseite und Bündchen und Saum aus 2x2 Ripp-Strick in Baumwolloptik | Blouson-Design | Retail-Schnitt für ein modernes Image | Stoff getestet für alle Drucktechniken und Bestickungen | Zwei Einschubtaschen mit Reißverschluss, Eine Innentasche

BLACK/COBALT BLUE	NAVY/NEON GREEN	ROYAL BLUE/NEON ORANGE
DARK GREY (SOLID)/NEON ORANGE	RED/BLACK	WHITE/WARM GREY

Farbe	Größen	1	ab 10	ab 100
Coloured	S-3XL	64,58	62,70	59,50



**BCJWD15** | JWD15 **Jacket DNM Supremacy /Women**

Außen: 100% Baumwolle, Futter: 65% Polyester / 35% Baumwolle  
**XS, S, M, L, XL, XXL**

B&C

Modische Denim-Blouson-Jacke | Denim, 100% Baumwolle (garment wash) | Zwei Taschen mit Druckknopf vorne | Durchgehender, robuster Reißverschluss aus Antik-Messing vorne | 2x2 Ripp-Strick-Bund aus weicher Baumwolle mit Elasthan an Hals, Ärmeln und Bund unten | Futter vervollständigt hochwertige Verarbeitung | Reißverschluss innen für optimale Veredelung

**DEEP BLUE DENIM**

Farbe	Größen	1	ab 20	ab 200
Deep Blue Denim	XS-XXL	74,98	68,18	61,18



**BCJMD14** | JMD14 **Jacket DNM Supremacy /Men**

Außen: 100% Baumwolle, Futter: 65% Polyester / 35% Baumwolle  
**S, M, L, XL, XXL, 3XL**

B&C

Modische Denim-Blouson-Jacke | Denim, 100% Baumwolle (garment wash) | Zwei Taschen mit Druckknopf vorne | Aufgesetzte Tasche innen | Durchgehender, robuster Reißverschluss aus Antik-Messing vorne | 2x2 Ripp-Strick-Bund aus weicher Baumwolle mit Elasthan an Hals, Ärmeln und Bund unten | Futter vervollständigt hochwertige Verarbeitung | Reißverschluss innen für optimale Veredelung

**DEEP BLUE DENIM**

Farbe	Größen	1	ab 20	ab 200
Deep Blue Denim	S-3XL	74,98	68,18	61,18



**BCJMD10** | JMD10 **Trucker Jacket DNM Frame /Men**

100% Baumwolle  
**S, M, L, XL, XXL, 3XL**

B&C

Modische Denim-Truckerjacke | Denim, 100% Baumwolle (garment wash) | Metallknöpfe aus Antik-Messing | Faltnaht vorne mit Quernähten zur Unterstreichung des DNM RAW-Looks | Zwei Seitentaschen und eine Brusttasche mit farblich abgesetzter Verarbeitung in linksseitig verarbeiteter Denim sowie Nähten zur Andeutung einer Stifftasche | Ärmelbund mit einem Knopf | Spezieller Ellbogenaufbau | Zierknopf hinten am Bund | Kontrastierende Steppnähte

**DEEP BLUE DENIM**

Farbe	Größen	1	ab 20	ab 200
Deep Blue Denim	S-3XL	49,98	45,40	43,38



**BCJWD11** | JWD11 **Trucker Jacket DNM Frame /Woman**

100% Baumwolle  
**XS, S, M, L, XL, XXL**

B&C

Modische Denim-Truckerjacke | Denim, 100% Baumwolle (garment wash) | Metallknöpfe aus Antik-Messing | Faltnaht vorne mit Quernähten zur Unterstreichung des DNM RAW-Look | Eine Einstecktasche vorne mit Klappe und Knopf und schmückender Verstärkungsstickerei | Ärmelbund mit einem Knopf | Zwei schmale Falten hinten für femininen Look | Zierknopf hinten am Bund | Kontrastierende Steppnähte

**DEEP BLUE DENIM**

Farbe	Größen	1	ab 20	ab 200
Deep Blue Denim	XS-XXL	49,98	45,40	43,38



**L947** | 01171 **Unisex Lined Windbreaker Skate**

100% Nylon

**XS, S, M, L, XL, XXL**

SOL'S

Reißverschluss in Kontrastfarbe | Seitentaschen | Velcro®-Klettverschluss-Öffnung unten an der Rückseite, um Anpassung zu erleichtern | Außenmaterial: 100% wasserabweisendes Nylon 210T | Futter: 100% Polyester-Mesh | Bei Farbe Black/Red ist die Kapuze Grey



BLACK/RED      NAVY/ROYAL BLUE      ROYAL BLUE/NEON GOLD  
CAMO/ROYAL BLUE      NEON LIME/ROYAL BLUE

Farbe	Größen	1	ab 30	ab 300
Camo/Royal Blue	XS-XXL	44,10	37,36	35,86
Coloured	XS-XXL	41,22	34,92	33,52



**L913** | 01193 **Mens Light Padded Jacket Ride**

100% Nylon

**S, M, L, XL, XXL**

180 g/m<sup>2</sup> SOL'S

Zwei Taschen mit Reißverschluss, die zum Futter passen | Hoher Kragen | Enge Passform | Abschluss mit farblich abgestimmtem Schrägband an Ärmelenden und Saum | Innenfutter: 100% Nylon | Füllung: 100% Polyester

**BLACK** **NAVY** **NEON LIME** **RED**

Farbe	Größen	1	ab 10	ab 100
Coloured	S-XXL	69,60	58,98	56,62



**L914** | 01170 **Womens Light Padded Jacket Ride**

100% Nylon

**S, M, L, XL, XXL**

180 g/m<sup>2</sup> SOL'S

Zwei Taschen mit Reißverschluss, die zum Futter passen | Hoher Kragen | Enge Passform | Abschluss mit farblich abgestimmtem Schrägband an Ärmelenden und Saum | Innenfutter: 100% Nylon | Füllung: 100% Polyester

**BLACK** **NAVY** **NEON LIME** **RED**

Farbe	Größen	1	ab 10	ab 100
Coloured	S-XXL	69,60	58,98	56,62



**BEST  
SELLER**

**L837** | 01195 **Mens Softshell Zip Jacket Race**

96% Polyester / 4% Elasthan

**S, M, L, XL, XXL, 3XL**

280 g/m<sup>2</sup>

SOL'S

Zwei Seitentaschen mit Reißverschluss | Verstellbarer Bund mit Kordeldurchzug | SBS-Reißverschluss

**BLACK**

Farbe	Größen	1	ab 10	ab 100
Black	S-XXL	37,46	31,98	31,14
Black	3XL	44,94	38,34	37,36

**L838** | 01194 **Womens Softshell Zip Jacket Race**

96% Polyester / 4% Elasthan

**S, M, L, XL, XXL**

280 g/m<sup>2</sup>

SOL'S

Zwei Seitentaschen mit Reißverschluss | Verstellbarer Bund mit Kordeldurchzug | SBS-Reißverschluss

**BLACK**

Farbe	Größen	1	ab 10	ab 100
Black	S-XXL	37,46	31,98	31,14



**L863** | 46800 **Ladies Softshell Jacket Roxy**

96% Polyester / 4% Elasthan

**S, M, L, XL, XXL**

340 g/m<sup>2</sup>

SOL'S

Weicher, atmungsaktiver Stoff aus drei Schichten | Winddicht | Wasserdicht: 8.000 mm und atmungsaktiv: 1.000 g/m<sup>2</sup> | Eine Brusttasche | Schnürung an der Gürtellinie | Zwei Seitentaschen mit Reißverschluss | Verstellbare Klett-Bündchen | Femininer Schnitt

ABSINTHE GREEN	BLACK	DARK CHOCOLATE	ROYAL BLUE
ABYSS BLUE	CHARCOAL GREY (SOLID)	PEPPER RED	WHITE

Farbe	Größen	1	ab 10	ab 100
Coloured	S-XXL	59,16	50,48	49,16

**L866** | 46600 **Men's Softshell Jacket Relax**

96% Polyester / 4% Elasthan

**S, M, L, XL, XXL, 3XL**

340 g/m<sup>2</sup>

SOL'S

Weicher, atmungsaktiver Stoff aus drei Schichten | Winddicht | Wasserdicht: 8.000 mm und atmungsaktiv: 1.000 g/m<sup>2</sup> | Eine Brusttasche | Schnürung an der Gürtellinie | Zwei Seitentaschen mit Reißverschluss | Verstellbare Klett-Bündchen

ABSINTHE GREEN	BLACK	DARK CHOCOLATE	ROYAL BLUE
ABYSS BLUE	CHARCOAL GREY (SOLID)	PEPPER RED	WHITE

Farbe	Größen	1	ab 10	ab 100
Coloured	S-XXL	59,16	50,48	49,16
Coloured	3XL	70,96	60,56	58,98





**L840** | 46805 **Rapid Women Softshell Jacket**

95% Polyester / 5% Elasthan, Futter: 100% Polyester  
**S, M, L, XL, XXL**

SOL'S

Wasserdicht (8.000 mm), atmungsaktiv (1.000 g/m<sup>2</sup>) | Sportlicher Stil | Raglan-Ärmel | Zwei gefütterte Seitentaschen mit Reißverschluss und Netzeinsatz und eine Brust- und Ärmeltasche | Reflektionsband um die ganze rechte Brusttasche | Reflektierende Streifen um die Ärmel | Elastische Ärmelbündchen | Kontrastdetails: reflektierende Paspeln und Kordeln | SBS-Reißverschlüsse | Futter aus 100% Polyester-Netzgewebe | Waschanleitung und Öse zum Aufhängen innen am Nacken | Reißverschluss für Veredelungszugang an der Brustseite

BLACK

Farbe	Größen	1	ab 10	ab 100
Black	S-XXL	77,26	65,12	62,44



**L839** | 46605 **Rapid Men Performance Softshell Jacket**

95% Polyester / 5% Elasthan, Futter: 100% Polyester  
**S, M, L, XL, XXL, 3XL**

SOL'S

Wasserdicht (8.000 mm), atmungsaktiv (1.000 gr/m<sup>2</sup>) | Sportlicher Stil | Raglan-Ärmel | Zwei gefütterte Seitentaschen mit Reißverschluss und Netzeinsatz und eine Brust- und Ärmeltasche | Reflektionsband um die ganze rechte Brusttasche | Reflektierende Streifen um die Ärmel | Elastische Ärmelbündchen | Kontrastdetails: reflektierende Paspeln und Kordeln | SBS-Reißverschlüsse | Waschanleitung und Öse zum Aufhängen innen am Nacken | Reißverschluss-Veredelungszugang an der Brustseite

BLACK

Farbe	Größen	1	ab 10	ab 100
Black	S-XXL	77,26	65,12	62,44
Black	3XL	92,68	78,12	74,90



**L826** | 52550 **Womens Fleece Raglan Jacket New Look**

100% Polyester  
**S, M, L, XL**

SOL'S

Seitentaschen mit Reißverschluss in Kontrastfarbe | 1-seitig angerautes Fleece | Oberfläche in Neopren-Optik

BLACK RED TURQUOISE

Farbe	Größen	1	ab 20	ab 200
Coloured	S-XL	59,34	49,30	46,44



**E7820** | 7820 **Mens Softshell Jacket C+**

95% Polyester / 5% Elasthan  
**S, M, L, XL, XXL, 3XL, 4XL, 5XL**  
 310 g/m<sup>2</sup>

Promodoro

Stehkragen | Durchgehender Reißverschluss | Verstellbare Armabschlüsse mit Klettverschluss | Tunnelzug am Saum mit Kordelstopper innen | Zwei Seitentaschen mit Reißverschluss | Fixierung für Aussenjacke | Neutrales Grössenetikett | Atmungsaktiv | Wasserdicht 8.000 mm | Softshell Bonded Fleece bi-elastisch | Jacken Konzept 4-in-1 | Kombinierbar mit Aussenjacke E7548 | 95% gekämmte Baumwolle / 5% Polyester

AQUA FIRE RED STEEL GREY (SOLID)  
 BLACK NAVY

Farbe	Größen	1	ab 10	ab 100
Coloured	S-XXL	59,26	51,04	48,16
Coloured	3XL	68,18	58,70	55,40
Coloured	4XL	78,40	67,50	63,70
Coloured	5XL	94,06	81,00	76,42



**E7821** | 7821 **Womens Softshell Jacket C+**

95% Polyester / 5% Elasthan  
**S, M, L, XL, XXL, 3XL**  
 310 g/m<sup>2</sup>

Promodoro

Stehkragen | Reißverschluss mit Regen- und Kinnschutz | Verstellbare Armabschlüsse mit Klettverschluss | Tunnelzug am Saum mit Kordelstopper innen | Zwei Seitentaschen mit Reißverschluss | Fixierung für Aussenjacke | Neutrales Grössenetikett | Femininer Schnitt | Atmungsaktiv | Wasserdicht 8.000 mm | Softshell Bonded Fleece bi-elastisch | Jacken Konzept 4-in-1 | Kombinierbar mit Aussenjacke E7549 | 95% gekämmte Baumwolle / 5% Polyester

AQUA FIRE RED STEEL GREY (SOLID)  
 BLACK NAVY

Farbe	Größen	1	ab 10	ab 100
Coloured	S-XXL	59,26	51,04	48,16
Coloured	3XL	68,18	58,70	55,40



**L825** | 52500 **Mens Fleece Raglan Jacket New Look**

100% Polyester  
**S, M, L, XL, XXL**

SOL'S

Seitentaschen mit Reißverschluss in Kontrastfarbe | 1-seitig angerautes Fleece | Oberfläche in Neopren-Optik

BLACK RED TURQUOISE

Farbe	Größen	1	ab 20	ab 200
Coloured	S-XXL	59,34	49,30	46,44



**RG654** | TRA654 **Reid Softshell Jacket**

96% Polyester / 4% Elasthan

**S, M, L, XL, XXL, 3XL, 4XL**

270 g/m<sup>2</sup>

Regatta

Gewebtes Stretch-Softshell-Material mit wärmender Innenseite | Dauerhaft wasserabweisende Ausstattung | Windbeständiges Gewebe | Schnell trocknend | Leichtgewicht mit sehr hohem Tragekomfort | Zwei tief angeetzte Reißverschluss-Taschen | Verstellbarer, elastischer Saumschnürzug

**BLACK** **NAVY**

Farbe	Größen	1	ab 16	ab 160
Coloured	S-4XL	41,90	37,90	35,40



**RG656** | TRA656 **Octagon Softshell Jacket**

96% Polyester / 4% Elasthan

**S, M, L, XL, XXL, 3XL, 4XL**

300 g/m<sup>2</sup>

Regatta

Dauerhaft wasserabweisende Atl-Ausstattung | Wasserdichtes, atmungsaktives und gewebtes Softshell XPT 3-Lagen-Membrangewebe mit wärmender Innenseite | Windbeständiges Gewebe | Reißverschluss-Abdeckung innen | Zwei tief angeetzte Reißverschluss-Taschen und eine Brusttasche | Verstellbarer, elastischer Saumschnürzug

**BLACK/BLACK** **CLASSIC RED/SEAL GREY (SOLID)** **NAVY/SEAL GREY (SOLID)**

Farbe	Größen	1	ab 16	ab 160
Coloured	S-4XL	55,90	51,90	48,50



**RG663** | TRA663 **Women's Octagon Softshell Jacket**

96% Polyester / 4% Elasthan

**36 (10), 38 (12), 40 (14), 42 (16), 44 (18), 46 (20)**

300 g/m<sup>2</sup>

Regatta

Dauerhaft wasserabweisende Atl-Ausstattung | Wasserdichtes, atmungsaktives und gewebtes Softshell XPT 3-Lagen-Membrangewebe mit wärmender Innenseite | Windbeständiges Gewebe | Reißverschluss-Abdeckung innen | Zwei tief angeetzte Reißverschluss-Taschen und eine Brusttasche | Verstellbarer, elastischer Saumschnürzug | Taillierter Schnitt

**BLACK** **CLASSIC RED** **NAVY**

Farbe	Größen	1	ab 16	ab 160
Coloured	36 (10)-46 (20)	55,90	51,90	48,50

REGATTA  
PROFESSIONAL



**RG645** | TRA645 **Women's Uproar Softshell Jacket**

96% Polyester / 4% Elasthan

36 (10), 38 (12), 40 (14), 42 (16), 44 (18), 46 (20)

270 g/m<sup>2</sup>

Regatta

Zwei tief angesetzte Reißverschluss-Taschen | Dauerhaft wasserabweisende Ausstattung, Nähte sind nicht verschweißt | Gewebtes Stretch-Softshell-Material mit wärmender Innenseite | Kann als Innenjacke für das Modell RG462 verwendet werden | Leichtgewichtig und sehr hoher Tragekomfort | Schnell trocknendes Material | Taillierter Schnitt | Windbeständiges Gewebe | Jackenfarbe innen: Black + Classic Red = Seal Grey, Navy = Navy, Blueskies = Vapour

BLACK/BLACK	NAVY/NAVY
CLASSIC RED/SEAL GREY (SOLID)	

Farbe	Größen	1	ab 16	ab 160
Coloured	36 (10)-46 (20)	49,90	45,90	42,90

REGATTA  
PROFESSIONAL



**RG642** | TRA642 **Uproar Softshell Jacket**

96% Polyester / 4% Elasthan

S, M, L, XL, XXL, 3XL, 4XL

270 g/m<sup>2</sup>

Regatta

Zwei tief angesetzte Reißverschluss-Taschen | Gewebtes Stretch-Softshell-Material mit wärmender Innenseite | Dauerhaft wasserabweisende Ausstattung, Nähte sind nicht verschweißt | Windbeständiges und schnell trocknendes Material | Verstellbarer, elastischer Saumschnürzug | Kann als Innenjacke für folgendes Modell verwendet werden: RG447 | Bei folgenden Farben ist die Jackenfarbe innen Seal Grey: Royal Blue/Seal Grey, Classic Red/Seal Grey, Seal Grey/Seal Grey und Black/Seal Grey/Seal Grey

S, M, L, XL, XXL, 3XL, 4XL	BLACK/BLACK	NAVY/NAVY
S, M, L, XL, XXL, 3XL	BLACK/SEAL GREY (SOLID)/SEAL GREY (SOLID)	ROYAL BLUE/SEAL GREY (SOLID)
	CLASSIC RED/SEAL GREY (SOLID)	SEAL GREY (SOLID)/SEAL GREY (SOLID)

Farbe	Größen	1	ab 16	ab 160
Coloured	S-4XL	49,90	45,90	42,90

# JACKEN (SOFT SHELL)



**NEW**

## RG681 | TRA681 Classic 3 Layer Softshell Jacket

96% Polyester / 4% Elasthan

**S, M, L, XL, XXL, 3XL**

300 g/m<sup>2</sup>

Regatta

Wasserabweisendes und atmungsaktives, gewebtes Softshell XPT 3-Lagen-Membran-Gewebe mit wärmender Innenseite | Windbeständiges Membran-Gewebe | Zwei tief angesetzte Reißverschluss-Taschen



## RG680 | TRA680 Classic Softshell Jacket

96% Polyester / 4% Elasthan

**S, M, L, XL, XXL, 3XL**

240 g/m<sup>2</sup>

Regatta

Leichtes Softshell-Gewebe mit Jersey-Kaschierung | Softshell-Stretch-Leichtgewebetechologie | Dauerhaft wasserabweisende Ausstattung | Windbeständiges Gewebe | Superweicher Griff | Schnell trocknend | Leichtgewichtig, mit sehr hohem Tragekomfort | Zwei tief angesetzte Reißverschluss-Taschen

BLACK/BLACK CLASSIC RED/SEAL GREY (SOLID) NAVY/SEAL GREY (SOLID)

BLACK NAVY

Farbe	Größen	1	ab 16	ab 160
Coloured	S-3XL	43,90	39,90	39,10

Farbe	Größen	1	ab 16	ab 160
Coloured	S-3XL	31,90	29,90	28,90



## RG679 | TRA679 Womens Void Softshell Jacket

96% Polyester / 4% Elasthan

**36 (10), 38 (12), 40 (14), 42 (16), 44 (18), 46 (20)**

300 g/m<sup>2</sup>

Regatta

Wasserdichtes, atmungsaktives und gewebtes Softshell XPT | Windbeständiges 3-Lagen-Membrangewebe mit wärmender Innenseite | Dauerhaft wasserabweisende Atl-Ausstattung | Kein externes Regatta-Branding | Nacken-Etiketten in Hals-Naht eingenäht | Reißverschluss-Abdeckung innen | Zwei tief angesetzte Reißverschluss-Taschen und eine Brusttasche | Verstellbarer, elastischer Saumschnürzug | Taillierter Schnitt



## RG678 | TRA678 Void Softshell Jacket

96% Polyester / 4% Elasthan

**S, M, L, XL, XXL, 3XL**

300 g/m<sup>2</sup>

Regatta

Wasserdichtes, atmungsaktives und gewebtes Softshell XPT | Windbeständiges 3-Lagen-Membrangewebe mit wärmender Innenseite | Dauerhaft wasserabweisende Atl-Ausstattung | Kein externes Regatta-Branding | Nacken-Etiketten in Hals-Naht eingenäht | Reißverschluss-Abdeckung innen | Zwei tief angesetzte Reißverschluss-Taschen und eine Brusttasche | Verstellbarer, elastischer Saumschnürzug

BLACK DARK NAVY

BLACK DARK NAVY

Farbe	Größen	1	ab 16	ab 160
Coloured	36 (10)-46 (20)	55,90	51,90	48,50

Farbe	Größen	1	ab 16	ab 160
Coloured	S-3XL	55,90	51,90	48,50



**RG675** | TRA675 **Softshelljacket Arcola Women**

96% Polyester / 4% Elasthan  
**36 (10), 38 (12), 40 (14), 42 (16), 44 (18), 46 (20)**

Regatta Standout

Wasserdichtes und atmungsaktives Softshell XPT 3-Lagen-Membrangewebe mit warm angerauter Innenseite | Windbeständiges Membrangewebe | ATL dauerhaft wasserabweisende Ausstattung | Zwei tief angeetzte Reißverschluss-Taschen und eine Brusttasche | Eine Reißverschluss-Ärmeltasche | Verstellbare Bündchen | Verstellbarer Kordelzug am Bund | Reißverschluss-Abdeckung innen | Tailliert

**RG674** | TRA674 **Softshelljacket Arcola**

96% Polyester / 4% Elasthan  
**S, M, L, XL, XXL, 3XL**

Regatta Standout

Wasserdichtes und atmungsaktives Softshell XPT 3-Lagen-Membrangewebe mit warm angerauter Innenseite | Windbeständiges Membrangewebe | ATL dauerhaft wasserabweisende Ausstattung | Zwei tief angeetzte Reißverschluss-Taschen und eine Brusttasche | Eine Reißverschluss-Ärmeltasche | Verstellbare Bündchen | Verstellbarer Kordelzug am Bund | Reißverschluss-Abdeckung innen



**RG650** | TRA650 **Hydroforce Softshell**

96% Polyester / 4% Elasthan  
**S, M, L, XL, XXL, 3XL**

300 g/m²

Regatta

Gewebtes, wasserdichtes und atmungsaktives Softshell XPT 3-Lagen-Membrangewebe | Reißverschluss-Abdeckung innen | Strukturierte Ripstop-Schulterpartien | Verstellbarer elastischer Saumschnürzug, Polyester-Netzinnefutter | Windbeständiges Membran-Gewebe | Dauerhaft wasserabweisende ATL-Ausstattung | Verstellbare Bündchen mit Kautschuk-Laschen | Sicherheitsinnentasche mit Reißverschluss, Handy-Innentasche | Einfaltbare, gefütterte Rundum-Kapuze mit Verstellmöglichkeit | Zwei tief angeetzte Reißverschluss-Taschen und eine Brusttasche

BLACK/SEAL GREY (SOLID)	FRENCH BLUE/SEAL GREY (SOLID)
CLASSIC RED/SEAL GREY (SOLID)	LIGHT STEEL/SEAL GREY (SOLID)
DARK BURGUNDY/SEAL GREY (SOLID)	OTTER/SEAL GREY (SOLID)
EXTREME GREEN/SEAL GREY (SOLID)	SUN ORANGE/SEAL GREY (SOLID)

BLACK/SEAL GREY (SOLID)	FRENCH BLUE/SEAL GREY (SOLID)
CLASSIC RED/SEAL GREY (SOLID)	LIGHT STEEL/SEAL GREY (SOLID)
DARK BURGUNDY/SEAL GREY (SOLID)	OTTER/SEAL GREY (SOLID)
EXTREME GREEN/SEAL GREY (SOLID)	SUN ORANGE/SEAL GREY (SOLID)

BLACK/BLACK	NAVY/BLACK
CLASSIC RED/BLACK	

Farbe	Größen	1	ab 16	ab 160
Coloured	36 (10)-46 (20)	61,90	57,90	54,00

Farbe	Größen	1	ab 16	ab 160
Coloured	S-3XL	61,90	57,90	54,00

Farbe	Größen	1	ab 16	ab 160
Coloured	S-3XL	73,90	65,90	61,60



**RT120** | R120X **Activity Softshell Jacket**

Außen: 93% Polyester / 7% Elasthan, Mittelschicht: 100% Polyurethan, Innen: 100% Polyester  
**S, M, L, XL, XXL, 3XL**

320 g/m² Result

Wasserdicht bis 8.000 mm, winddicht und atmungsaktiv (1.000 g/m²/24h) | 3-lagiger, wasserdichter Verbundstoff (320 g/m²) | Außenschicht: 93% Polyester und 7% Elasthan | Mittelschicht: wasserdichte, atmungsaktive und winddichte thermoplastische Polyurethan-Membran | Innenschicht: Microfleece für noch mehr Wärme | Durchgehender YKK-Reißverschluss an der Vorderseite | Zwei geräumige Vordertaschen mit Reißverschluss, eine Innentasche und eine Handy-Innentasche | Stretchbündchen mit Daumenloch | Gummiaufnäher von RESULT® an unterer Vorderseite angebracht | Saum mit verstellbarem Kordelzug | Modisch geschnittene, längere Rückseite | Weiches, extrem dehnfähiges Material | Windbremse an der Innenseite | Dekorative Passe an Vorderseite und Rückseite | Unterarmlüftung mit Reißverschluss und Netzeinsatz

S, M, L, XL, XXL, 3XL

NAVY/BLACK	YELLOW/BLACK
------------	--------------

S, M, L, XL, XXL

RED/BLACK	SKY/BLACK	VIVID GREEN/BLACK
-----------	-----------	-------------------

Farbe	Größen	1	ab 10	ab 100
Coloured	S-3XL	55,00	51,00	48,90



**RT119** | R119X **Blade Softshell Jacket**

Außen: 93% Polyester / 7% Elasthan, Mittelschicht: 100% Polyurethan, Innen: 100% Polyester  
**XS, S, M, L, XL, XXL**

320 g/m² Result

320 g/m² 3-lagiger, wasserdichter Verbundstoff mit 8.000 mm außen | Mittelschicht: wasserdichte, atmungsaktive (1.000 g/m²/24h) und winddichte, thermoplastische Polyurethan-Membran | Innenschicht: Microfleece für noch mehr Wärme | Stretchbündchen mit Daumenloch | Saum mit verstellbarem Kordelzug | Gummiaufnäher von RESULT® an unterer Vorderseite angebracht | Modisch geschnittene, längere Rückseite | Weiches, extrem dehnfähiges Material | Modisch aktiver Schnitt | Windbremse an der Innenseite | Unterarmlüftung mit Reißverschluss und Netzeinsatz | Zwei Seitentaschen mit Reißverschluss, eine Ärmeltasche mit Reißverschluss und eine Handy-Innentasche | Durchgehender YKK-Reißverschluss an der Vorderseite

CHARCOAL/PAMPAS/PALE GREY	LIME/CHARCOAL/PALE GREY	ROYAL/NAVY/PALE GREY
---------------------------	-------------------------	----------------------

Farbe	Größen	1	ab 10	ab 100
Coloured	XS-XXL	67,90	63,90	61,30

# JACKEN (SOFT SHELL)



**RT131F** | R131F **La Femme Softshell Osaka**

Außen: 100% Polyester, Mittelschicht: 100% Polyurethan, Innen: 100% Polyester

**XS(8/36), S(10/38), M(12/40), L(14/42), XL(16/44)**

370 g/m<sup>2</sup> Result

Wasserdicht, atmungsaktiv (3.000 g/m<sup>2</sup>/24h) und winddicht | 3-lagiger, wasserdichter Verbundstoff (370 g/m<sup>2</sup>) mit 7.000 mm | Außenschicht: Polyester, flauschig weiches Soft-Shell | Mittelschicht: wasserdichte, atmungsaktive und winddichte TPU-Membran | Innenschicht: Polyester/Elasthan-Netz | Weiches, sporttaugliches Material aus 3-Wege-Stretch | Schnell trocknend | komfortable Passform | Zwei Seitentaschen mit Reißverschluss | Blindlogo von TECH Performance auf linkem Arm

BLACK	NAVY
FOREST	RED

Farbe	Größen	1	ab 10	ab 100
Coloured	XS (8/36)-XL (16/44)	45,40	41,90	40,20



**RT209F** | R209F **Ladies Softshell Jacket**

93% Polyester / 7% Elasthan

**XS, S, M, L, XL, XXL**

290 g/m<sup>2</sup> Result Core

Mittelschicht: TPU 5.000 mm, wasserdichte, atmungsaktive und winddichte Membrane | Innenseite: Microfleece 100% Polyester in grau | 4-Wege-Super-Stretch | Windschutzleiste innen | Bequemer, sportlicher Schnitt | Durchgehender Reißverschluss bis zum Kragen | Zwei Reißverschluss-Taschen

BLACK	RED
NAVY	

Farbe	Größen	1	ab 10	ab 100
Coloured	XS-XXL	36,80	33,90	32,50



**RT209** | R209M **Softshell Jacket**

93% Polyester / 7% Elasthan

**XS, S, M, L, XL, XXL, 3XL**

290 g/m<sup>2</sup> Result Core

Innen: Wärmedendes Microfleece | Atmungsaktiv 1.000 g/m<sup>2</sup>/24h | Wasserdicht 5.000 mm | Zwei Seitentaschen mit Reißverschluss | 3-lagiges Super Stretch Softshell Material | Durchgehender Reißverschluss | Längere Rückseite | Windschutzblende | Komfortabler Schnitt | Außen: 93% Polyester / 7% Elasthan | Mittelschicht: TPU Membran

BLACK	RED
NAVY	

Farbe	Größen	1	ab 20	ab 200
Coloured	XS-3XL	38,00	35,00	33,60



**RT131M** | R131M **Softshell Osaka**

Außen: 100% Polyester, Mittelschicht: 100% Polyurethan, Innen: 100% Polyester

**S, M, L, XL, XXL, 3XL**

370 g/m<sup>2</sup> Result

Wasserdicht, atmungsaktiv (3.000 g/m<sup>2</sup>/24h) und winddicht | 3-lagiger, wasserdichter Verbundstoff (370 g/m<sup>2</sup>) mit 7.000 mm | Außenschicht: Polyester, flauschig weiches Softshell | Mittelschicht: wasserdichte, atmungsaktive und winddichte, thermoplastische Polyurethan-Membran | Innenschicht: Polyester/Elasthan-Netz | Weiches, sporttaugliches Material aus 3-Wege-Stretch | Schnell trocknend | Komfortable Passform | Zwei Seitentaschen mit Reißverschluss

BLACK	NAVY
FOREST	RED

Farbe	Größen	1	ab 10	ab 100
Coloured	S-3XL	45,40	41,90	40,20



**RT231** | R231M **Printable Soft Shell Jacket**

100% Polyester

**S, M, L, XL, XXL, 3XL, 4XL**

280 g/m<sup>2</sup> Result Core

Wasserabweisend, winddicht, atmungsaktiv | Außen: Polyester, innen: Polyester Microfleece | Dekorative Ziernähte | Durchgehender Reißverschluss vorne | Vordertaschen mit Reißverschluss | Kinnschutz | Elastische Ärmelbündchen | Neutrales Etikett

BLACK/BLACK	PURPLE/BLACK
BLACK/ORANGE	RED/BLACK
NAVY/NAVY	VIVID GREEN/BLACK
NAVY/ROYAL	YELLOW/BLACK

Farbe	Größen	1	ab 20	ab 200
Coloured	S-4XL	33,60	31,00	29,80



**RT231F** | R231F **Ladies Printable Soft Shell Jacket**

100% Polyester

**XS, S, M, L, XXL**

280 g/m<sup>2</sup> Result Core

Wasserabweisend, atmungsaktiv, winddicht | Außen: Polyester, innen: Polyester Microfleece | Dekorative Ziernähte | Durchgehender Reißverschluss vorne | Vordertaschen mit Reißverschluss | Kinnschutz | Elastische Ärmelbündchen | Tailliert | Neutrales Etikett

BLACK/BLACK	PURPLE/BLACK
BLACK/ORANGE	RED/BLACK
NAVY/NAVY	VIVID GREEN/BLACK
NAVY/ROYAL	YELLOW/BLACK

Farbe	Größen	1	ab 20	ab 200
Coloured	XS-XXL	33,60	31,00	29,80



**BEST SELLER**

**468**



**RT121** | R121X **Classic Soft Shell Jacket**

Außen: 93% Polyester / 7% Elasthan, Mittelschicht: 100% Polyurethan, Innen: 100% Polyester  
**S, M, L, XL, XXL, 3XL, 4XL**  
 320 g/m<sup>2</sup>

Result

Wasserdicht bis 8.000 mm, winddicht und atmungsaktiv (1.000 g/m<sup>2</sup>/24h) | 3-lagiger, wasserdichter Verbundstoff (320 g/m<sup>2</sup>) | Außenschicht: 93% Polyester und 7% Elasthan | Mittelschicht: wasserdichte, atmungsaktive und winddichte thermoplastische Polyurethan-Membran (TPU) | Innenschicht: Microfleece für noch mehr Wärme | Durchgehender YKK-Reißverschluss an der Vorderseite | Zwei Seitentaschen mit Reißverschluss, Eine Brusttasche mit Reißverschluss, zwei große Innentaschen und eine Handyinnentasche | Gummiaufnäher von RESULT® an unterer Vorderseite angebracht | Saum mit verstellbarem Kordelzug | Modisch geschnittene, längere Rückseite | Weiches, extrem dehnfähiges Material und bequemer, aktiver Schnitt | Windbremse an der Innenseite | Dekorative Passe an Vorderseite und Rückseite | Veredelungszugang: Verdeckte Reißverschlüsse oben an innerer Rückseite

S, M, L, XL, XXL, 3XL, 4XL

S, M, L, XL, XXL, 3XL

BLACK NAVY

RED

S, M, L, XL, XXL

AZURE GREY

Farbe	Größen	1	ab 10	ab 100
Coloured	S-4XL	47,60	43,90	42,10



**RT122F** | R122F **La Femme Ladies Soft Shell**

Außen: 93% Polyester / 7% Elasthan, Mittelschicht: 100% Polyurethan, Innen: 100% Polyester  
**XS(36), S(38), M(40), L(42), XL(44), XXL(46)**  
 320 g/m<sup>2</sup>

Result

Wasserdicht bis 8.000 mm, winddicht und atmungsaktiv (1.000 g/m<sup>2</sup>/24h) | Mittelschicht: wasserdichte, atmungsaktive und winddichte, thermoplastische Polyurethan-Membran | Außenschicht: 93% Polyester und 7% Elasthan | Innenschicht: Microfleece für noch mehr Wärme | 3-lagiger, wasserdichter Verbundstoff (320 g/m<sup>2</sup>) | Dekorative Passe an Vorderseite und Rückseite | Körperbetonte Passform | Durchgehender YKK-Reißverschluss an der Vorderseite | Zwei Seitentaschen mit Reißverschluss und Ziernaht, eine Ärmeltasche mit Reißverschluss und eine große Handy-Innentasche | 12 cm lange Seiten-Reißverschlüsse zur Einstellung | Gummiaufnäher von RESULT® an unterer Vorderseite angebracht | Austauschbares Kragensystem mit Reißverschluss (Drei Farben im Lieferumfang enthalten) | Weiches, extrem dehnfähiges Material | Veredelungszugang: Verdeckter Reißverschluss im Brustbereich auf der linken Seite

BLACK	RED
NAVY	SKY

Farbe	Größen	1	ab 10	ab 100
Coloured	XS-XXL	57,90	53,90	51,70



**RT121F** | R121F **Ladies Classic Soft Shell Jacket**

Außenschicht: 93% Polyester / 7% Elasthan, Mittelschicht: 100% Polyurethan, Innenschicht: 100% Polyester  
**S, M, L, XL, XXL**  
 320 g/m<sup>2</sup>

Result

Wasserdicht bis 8.000 mm, winddicht und atmungsaktiv (1.000 g/m<sup>2</sup>/24h) | 3-lagiger, wasserdichter Verbundstoff (320 g/m<sup>2</sup>) | Außenschicht: 93% Polyester und 7% Elasthan | Mittelschicht: wasserdichte, atmungsaktive und winddichte thermoplastische Polyurethan-Membran (TPU) | Innenschicht: Microfleece für noch mehr Wärme | Weiches, extrem dehnfähiges Material | Windschutzleiste innen | Dekorative Passe an Vorderseite und Rückseite | YKK - Reißverschluss | Seitentaschen und Brusttasche mit Reißverschluss | Eine Innentasche | Saum mit verstellbarem Kordelzug | Verlängerter Rücken | Tailliert

AZURE	GREY	RED
BLACK	NAVY	

Farbe	Größen	1	ab 10	ab 100
Coloured	S-XXL	47,60	43,90	42,10



**RT128M** | R128M **Mens Base Layer Soft Shell**

Außen: 93% Polyester / 7% Elasthan, Innen: 100% Polyester

**XS, S, M, L, XL, XXL, 3XL**

210 g/m<sup>2</sup>

Result

Wasserabweisend, atmungsaktiv (3.000 g/m<sup>2</sup>/24h) und winddicht | 2-lagiger Verbundstoff (210 g/m<sup>2</sup>) | Innen: Polyester-Netz | Außen: 93% Polyester und 7% Elasthan | Verdeckte Windbremse an der Innenseite | Zwei Seitentaschen und eine Brusttasche jeweils mit Reißverschluss | Anpassbare Ärmelaufschläge mit Klettverschluss | Weiches, sporttaugliches Material aus 2-Wege-Stretch | Schnell trocknend | Komfortable Passform | Ideal als leichte Bekleidungsschicht | Veredelungszugang

BLACK	NAVY	RED	SILVER GREY	Farbe	Größen	1	ab 20	ab 200
				Coloured	XS-3XL	45,50	41,90	40,20



**RT128F** | R128F **La Femme Base Layer Soft Shell**

Außen: 93% Polyester / 7% Elasthan, Innen: 100% Polyester

**XS (36) S (38), M (40), L (42), XL (44), XXL (46)**

210 g/m<sup>2</sup>

Result

Wasserabweisend, atmungsaktiv (3.000 g/m<sup>2</sup>/24h) und winddicht | 2-lagiger Verbundstoff (210 g/m<sup>2</sup>) | Innen: Polyester-Netz | Außen: 93% Polyester und 7% Elasthan | Verdeckte Windbremse an der Innenseite | Zwei Seitentaschen und eine Brusttasche jeweils mit Reißverschluss | Anpassbare Ärmelaufschläge mit Klettverschluss | Weiches, sporttaugliches Material aus 2-Wege-Stretch | Schnell trocknend | Komfortable Passform | Veredelungszugang



**RT136X** | R136X **Tech Performance Ultra Lite Soft Shell**

Außen: 93% Polyester / 7% Elasthan, Mittelschicht: 100% Polyurethan, Innen: 100% Polyester

**XS, S, M, L, XL, XXL**

240 g/m<sup>2</sup>

Result

Wasserdicht bis 5.000 mm, atmungsaktiv (3.000 g/m<sup>2</sup>/24h), winddicht | 3-lagiger, wasserdichter Verbundstoff (240 g/m<sup>2</sup>) | Außenschicht: 93% Polyester 7% Elasthan | Mittelschicht: wasserdichte, atmungsaktive und winddichte, thermoplastische Polyurethan-Membran | Innenschicht: Polyester-Netz | Rechte Brusttasche mit wasserdicht verschweißter Naht | Durchgehender, wasserdichter Reißverschluss an der Vorderseite | Lüftungsöffnungen im Bereich der Unterarme | Reflektierendes Logo von TECH Performance sichtbar bei verstellbaren Ärmelaufschlägen mit Gummiklettverschluss | Weiches, sporttaugliches Material aus 3-Wege-Stretch | Leicht, schnell trocknend | Komfortable Passform | Blindlogo von TECH Performance auf linkem Arm | Einzeln in Karton verpackt | Veredelungszugang



**RT135X** | R135X **Tech Performance Signature Soft Shell**

Außen: 96% Polyester / 4% Elasthan, Mittelschicht: 100% Polyurethan, Innen: 100% Polyester

**S, M, L, XL, XXL**

310 g/m<sup>2</sup>

Result

Wasserdicht (8.000 mm), atmungsaktiv (3.000 g/m<sup>2</sup>/24h) und winddicht | Eine der ersten wirklich wasserdichten Jacken aus Soft Shell auf dem Markt | 3-lagiger Verbundstoff (310 g/m<sup>2</sup>) | Außenschicht: 96% Polyester, 4% Elasthan | Mittelschicht: wasserdichte, atmungsaktive und winddichte, thermoplastische Polyurethan-Membran | Innenschicht: 140D Microfleece für noch mehr Wärme | Vollständig wasserdichte, dekorative, punktverschweißte, versiegelte Nähte an allen Rumpfteilen und Taschen | Durchgehender Reißverschluss an der Vorderseite und Seiten | Modisch geschnittene, längere Rückseite | Reflektierendes Logo von TECH Performance sichtbar bei verstellbaren Ärmelaufschlägen | Zusatzlüftung im Bereich der Unterarme aus hochwertigem Feinnetz | Weiches, sporttaugliches Material aus 3-Wege-Stretch

BLACK	RED

Farbe	Größen	1	ab 20	ab 200
Coloured	XS-XXL	42,30	39,00	37,40

BLACK

Farbe	Größen	1	ab 10	ab 100
Black	XS-XXL	85,90	81,90	78,60

BLACK

Farbe	Größen	1	ab 10	ab 100
Black	S-XXL	158,00	150,00	143,90





**NEW**

**BCJWI63 | JW163 Jacket Softshell ID.701 /Women**

96% Polyester / 4% Elasthan

**XS, S, M, L, XL, XXL**

300 g/m<sup>2</sup>

B&C

2-lagige Softshelljacke mit bequemer, ergonomischer Passform | Außenschicht: 2-lagiges Softshell aus 96 % Polyester und 4 % Elasthan | Innenschicht: 100 % Antipilling-Polyester-Microfleece in Kontrastfarbe | Wasserabweisender, atmungsaktiver 2-Wege-Stretch | Längerer Saum und hoher Kragen für optimalen Wärmeschutz | Zahlreiche Einsatzmöglichkeiten dank moderner Optik | Vollständiger Zugang für die Veredelung (Vorder- und Rückenteil und Ärmel) | Stoff für alle Drucktechniken und Bestickungen getestet | Zwei Einschubtaschen mit Reißverschluss und Reißverschluss-Einschub | Zwei Innentaschen

ATOLL/GHOST GREY	NAVY/NEON GREEN
BLACK/BLACK	RED/WARM GREY
DARK GREY (SOLID)/NEON ORANGE	WHITE/WHITE

Farbe	Größen	1	ab 10	ab 100
Coloured	XS-XXL	32,58	31,18	29,98



**NEW**

**BCJUI62 | JU162 Jacket Softshell ID.701 /Men**

96% Polyester / 4% Elasthan

**S, M, L, XL, XXL, 3XL**

300 g/m<sup>2</sup>

B&C

2-lagige Softshelljacke mit bequemer, ergonomischer Passform | Außenschicht: 2-lagiges Softshell aus 96 % Polyester und 4 % Elasthan | Innenschicht: 100 % Antipilling-Polyester-Microfleece in Kontrastfarbe | Wasserabweisender und atmungsaktiver 2-Wege-Stretch | Längerer Saum und hoher Kragen für optimalen Wärmeschutz | Zahlreiche Einsatzmöglichkeiten dank moderner Optik | Vollständiger Zugang für die Personalisierung (Vorder- und Rückenteil und Ärmel) | Stoff für alle Drucktechniken und Bestickungen getestet | Zwei Einschubtaschen mit Reißverschluss und Reißverschluss-Einschub | Zwei Innentaschen

ATOLL/GHOST GREY	NAVY/NEON GREEN
BLACK/BLACK	RED/WARM GREY
DARK GREY (SOLID)/NEON ORANGE	WHITE/WHITE

Farbe	Größen	1	ab 30	ab 300
Coloured	S-3XL	32,58	31,18	29,98



**BCJW938 | JW938 X-Lite Softshell / Women**

Außen: 94% Polyester / 6% Elasthan, Innen: 100% Polyester

**XS, S, M, L, XL, XXL**

B&C

Der Körperform angepasster Aufbau für maximalen Komfort | Vorgeformte Raglanärmel | Maximaler Schutz bei minimalem Gewicht und Gepäckvolumen | Leicht, schick, hochfunktionell | Vielseitig und bequem | Zwei Taschen vorne mit Reißverschluss | Eine Brusttasche rechts mit Reißverschluss mit Verschlusszähnen, Einschub und Reißverschlusszug | Zwei Taschen innen | Zwei Taschen vorne mit Reißverschluss | Für Media Player kompatibel: rechte Brusttasche mit Ausgang für Kopfhörer, Schlaufen für Kopfhörerkabel am Kragen | Verstellbarer Ärmelbund mit Gummischlaufe und Velcro-Klettverschlüssen | Verstellbarer Bund unten mit elastischem Kordelezug und Stoppern | Durchgehende Schutzleiste innen in Shell-Material | Kinnschutz | Kritische Nähte versiegelt

BLACK	DEEP RED	NAVY	WHITE
-------	----------	------	-------

Farbe	Größen	1	ab 10	ab 100
Coloured	XS-XXL	72,70	66,10	64,90



**BCJM951 | JM951 X-Lite Softshell / Men**

Außen: 94% Polyester / 6% Elasthan, Innen: 100% Polyester

**S, M, L, XL, XXL, 3XL**

B&C

Der Körperform angepasster Aufbau für maximalen Komfort | Vorgeformte Raglanärmel | Maximaler Schutz bei minimalem Gewicht und Gepäckvolumen | Leicht, schick, hochfunktionell | Vielseitig und bequem | Zwei Taschen vorne mit Reißverschluss | Eine Brusttasche rechts mit Reißverschluss mit Verschlusszähnen, Einschub und Reißverschlusszug | Zwei Taschen innen | Zwei Taschen vorne mit Reißverschluss | Für Media Player kompatibel: rechte Brusttasche mit Ausgang für Kopfhörer, Schlaufen für Kopfhörerkabel am Kragen | Verstellbarer Ärmelbund mit Gummischlaufe und Velcro-Klettverschlüssen | Verstellbarer Bund unten mit elastischem Kordelezug und Stoppern | Durchgehende Schutzleiste innen in Shell-Material | Kinnschutz | Kritische Nähte versiegelt

BLACK	DEEP RED	NAVY	WHITE
-------	----------	------	-------

Farbe	Größen	1	ab 10	ab 100
Coloured	S-3XL	72,70	66,10	64,90

# JACKEN (SOFT SHELL)



STORMTECH  
PERFORMANCE APPAREL

## ST57F | CXJ-1W Women's Crew Bonded Shell

92% Polyester / 8% Elasthan

S, M, L, XL

340 g/m<sup>2</sup>

Stormtech

Jacke aus wasserabstoßendem Teflon DWR Polyester/Elasthan im Verbund mit Microfleece | Stehkragen | Halbblange Jacke | Senkrechte, doppelt eingefasste Brust-Reißverschluss-Tasche | Offener Saum mit Kordel | Seitentasche auf der Naht, doppelt eingefasst | Blende oben innen

BLACK/BLACK NAVY/BLACK RED/BLACK

Farbe	Größen	1	ab 14	ab 140
Coloured	S-XL	134,88	118,02	113,30



STORMTECH  
PERFORMANCE APPAREL

## ST73F | CXJ-3W Women's Crew Softshell

92% Polyester / 8% Elasthan

XS, S, M, L, XL, XXL

340 g/m<sup>2</sup>

Stormtech

Teflon® Wind- und wasserabweisende Technologie | Elasthan Hülle laminiert mit Microfleece Rückseite | Mittellange Jacke | Senkrechte Brusttasche mit Reißverschluss | Stehkragen | Offener Saum, Kordeldurchzug | Doppelt eingefasste Nahtleistentasche mit Reißverschluss | Durchgehende Innenblende

BLACK/GRANITE BLACK/ROYAL BLACK/RED BLACK/SUNDANCE

Farbe	Größen	1	ab 13	ab 130
Coloured	XS-XXL	148,38	129,84	124,64



STORMTECH  
PERFORMANCE APPAREL

## ST73 | CXJ-3 Crew Softshell

94% Polyester / 6% Elasthan

S, M, L, XL, XXL, 3XL

340 g/m<sup>2</sup>

Stormtech

Teflon® Wind- und wasserabweisende Technologie | Elasthan Hülle laminiert mit Microfleece Rückseite | Mittellange Jacke | Senkrechte Brusttasche mit Reißverschluss | Stehkragen | Offener Saum, Kordeldurchzug | Doppelt eingefasste Nahtleistentasche mit Reißverschluss | Durchgehende Innenblende

BLACK/GRANITE BLACK/ROYAL BLACK/RED BLACK/SUNDANCE

Farbe	Größen	1	ab 13	ab 130
Coloured	S-3XL	148,38	129,84	124,64



STORMTECH  
PERFORMANCE APPAREL

## ST57 | CXJ-1 Crew Bonded Shell

92% Polyester / 8% Elasthan

S, M, L, XL, XXL

340 g/m<sup>2</sup>

Stormtech

Jacke aus wasserabstoßendem Teflon DWR Polyester/Elasthan im Verbund mit Microfleece | Stehkragen | Halbblange Jacke | Senkrechte, doppelt eingefasste Brust-Reißverschluss-Tasche | Offener Saum mit Kordel | Seitentasche auf der Naht, doppelt eingefasst | Blende oben innen | Damen-Reißverschluss auch an Herrenmodellen

BLACK/BLACK NAVY/BLACK RED/BLACK

Farbe	Größen	1	ab 14	ab 140
Coloured	S-XXL	134,88	118,02	113,30

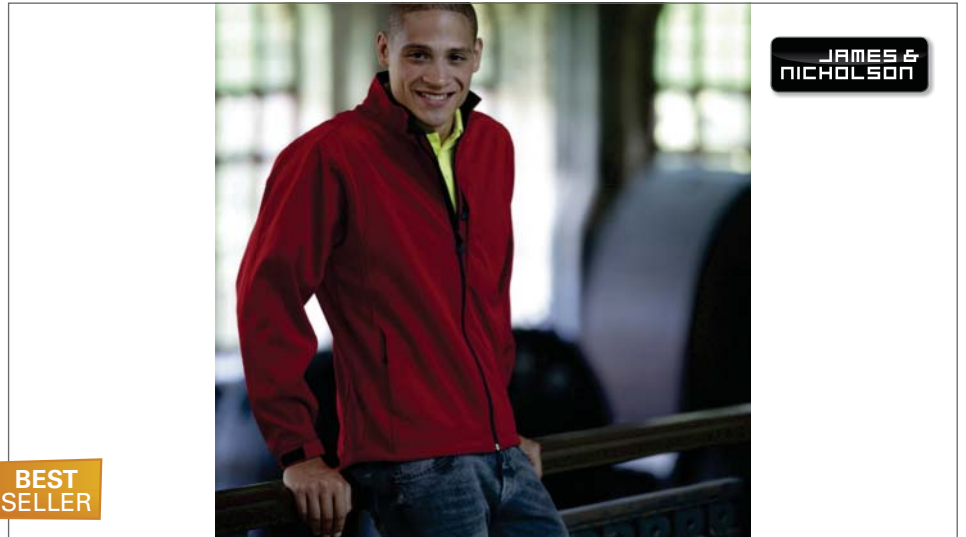

JAMES & NICHOLSON

## JN135 | JN 135 Men's Softshell Jacket

95% Polyester / 5% Elasthan

S, M, L, XL, XXL, 3XL, 4XL, 5XL

330 g/m<sup>2</sup>

James+Nicholson

Trendige Herren-Jacke aus Softshell | 3-lagiges Funktionsmaterial mit TPU-Membran | Winddicht, atmungsaktiv und wasserdicht (5.000 mm Wassersäule) | Nähte nicht versiegelt | Innenseite aus Microfleece | Netzfutter im Vorderteil | Zwei Seitentaschen mit Reißverschluss | Eine vertikale Brusttasche mit Reißverschluss | Elastischer Kordelzug mit Stoppfern am Saum | Reißverschluss im Vorderteil zur Veredelung

S, M, L, XL, XXL, 3XL

AQUA CARBON OLIVE RED BROWN OFF-WHITE POP-ORANGE

S, M, L, XL, XXL, 3XL, 4XL, 5XL

BLACK NAVY

Farbe	Größen	1	ab 10	ab 100
Coloured	S-5XL	58,70	54,80	53,30

BEST SELLER



**NEW**

**JN1088** | JN1088 **Men's Softshell Jacket**

96% Polyester / 4% Elasthan

**S, M, L, XL, XXL, 3XL**

360 g/m<sup>2</sup>

James+Nicholson

Klassische Softshell-Jacke in Melange-Optik | 3-lagiges Funktionsmaterial mit TPU-Membran | Winddicht, atmungsaktiv und wasserabweisend (5.000 mm Wassersäule) | Nähte nicht versiegelt | Innenseite aus Microfleece in Waffelstruktur | Zwei Seitentaschen mit Reißverschluss

**JN1087** | JN1087 **Ladies' Softshell Jacket**

96% Polyester / 4% Elasthan

**S, M, L, XL, XXL**

360 g/m<sup>2</sup>

James+Nicholson

Klassische Softshell-Jacke in Melange-Optik | 3-lagiges Funktionsmaterial mit TPU-Membran | Winddicht, atmungsaktiv und wasserabweisend (5.000 mm Wassersäule) | Nähte nicht versiegelt | Innenseite aus Microfleece in Waffelstruktur | Zwei Seitentaschen mit Reißverschluss | Leicht tailliert



**JN1058** | JN1058 **Men's Tailored Softshell**

100% Polyester

**S, M, L, XL, XXL, 3XL**

210 g/m<sup>2</sup>

James+Nicholson

Weiches Softshell-Material mit wasserabweisender Oberfläche | Durchgehend hinterlegter Front-Reißverschluss | Stehkragen | Zwei seitliche Taschen und zwei Brusttaschen mit Reißverschluss | Weitenregulierung am Ärmelsaum durch Druckknöpfe | Reißverschluss zur Veredelung innen rechte Brustseite

**DARK-MELANGE** | **LIGHT MELANGE**

**DARK-MELANGE** | **LIGHT MELANGE**

**ACID YELLOW** | **NAVY** | **WHITE**  
**BLACK** | **RED**  
**GRAPHITE (SOLID)** | **TURQUOISE**

Farbe	Größen	1	ab 15	ab 150
Coloured	S-3XL	66,80	62,40	60,70

Farbe	Größen	1	ab 15	ab 150
Coloured	S-XXL	66,80	62,40	60,70

Farbe	Größen	1	ab 20	ab 200
Coloured	S-3XL	60,20	56,20	54,70



**JN137** | JN137 **Ladies' Softshell Jacket**

95% Polyester / 5% Elasthan

**S, M, L, XL, XXL**

330 g/m<sup>2</sup>

James+Nicholson

Trendige Damen-Jacke aus Softshell | 3-lagiges Funktionsmaterial mit PU-Membran | Winddicht, atmungsaktiv und wasserdicht (5.000 mm Wassersäule) | Nähte nicht versiegelt | Innenseite aus Microfleece | Netzfutter im Vorderteil | Zwei Seitentaschen mit Reißverschluss | Elastischer Kordelzug mit Stoppfern am Saum | Leicht tailliert | Reißverschluss im Vorderteil zur Veredelung

**AQUA** | **CARBON** | **OLIVE**  
**BLACK** | **NAVY** | **POP-ORANGE**  
**BROWN** | **OFF-WHITE** | **RED**

Farbe	Größen	1	ab 10	ab 100
Coloured	S-XXL	58,70	54,80	53,30



**BEST SELLER**

**JN1057** | JN1057 **Ladies' Tailored Softshell**

100% Polyester

**S, M, L, XL, XXL**

210 g/m<sup>2</sup>

James+Nicholson

Weiches Softshell-Material mit wasserabweisender Oberfläche | Durchgehend hinterlegter Front-Reißverschluss | Stehkragen | Zwei seitliche Taschen und zwei Brusttaschen mit Reißverschluss | Weitenregulierung am Ärmelsaum durch Druckknöpfe | Reißverschluss zur Veredelung innen rechte Brustseite | Taillierter Schnitt

**ACID YELLOW** | **GRAPHITE (SOLID)** | **RED** | **WHITE**  
**BLACK** | **NAVY** | **TURQUOISE**

Farbe	Größen	1	ab 20	ab 200
Coloured	S-XXL	60,20	56,20	54,70



**BEST SELLER**

**TJ9510N | 9510 Performance Softshell Jacket**

95% Polyester / 5% Elasthan

**S, M, L, XL, XXL, 3XL, 4XL, 5XL**

290 g/m<sup>2</sup>

Tee Jays

Wasserabweisende (6.000 mm) TJ TECH-Membran | Atmungsaktiv (3.000 mm) und winddicht | Brusttasche | Elastische Bündchen | Verstellbarer Saum | YCC-Reißverschluss

S, M, L, XL, XXL, 3XL			
DARK GREY (SOLID)	GREY MELANGE	INDIGO	SKY DIVER
S, M, L, XL, XXL, 3XL, 4XL, 5XL			
BLACK			

Farbe	Größen	1	ab 10	ab 100
Coloured	S-3XL	70,28	61,68	59,82
Black	4XL-5XL	72,98	64,04	62,12
Grey Melange	S-3XL	74,84	65,66	63,70



**TJ9565 | 9565 Ladies Light Weight Stretch Softshell**

90% Polyester / 10% Elasthan

**S, M, L, XL, XXL, 3XL**

270 g/m<sup>2</sup>

Tee Jays

Verstellbare Ärmelbündchen | Material 10.000 mm wasserdicht, ohne verschweißte Nähte | Atmungsaktivität 5.000 mm | Zwei große Außentaschen, eine Ärmeltasche und eine Innentasche | Femininer Schnitt | YCC-Reißverschluss

BLACK				
BRILLIANT BLUE				
DARK GREY (SOLID)				
GREY MELANGE				
Farbe	Größen	1	ab 10	ab 100
Grey Melange	S-3XL	93,04	81,64	79,20
Coloured	S-3XL	88,90	78,00	75,66



**TJ9525 | 9525 Mens Light Weight Stretch Softshell**

90% Polyester / 10% Elasthan

**S, M, L, XL, XXL, 3XL**

270 g/m<sup>2</sup>

Tee Jays

Verstellbare Ärmelbündchen | Material 10.000 mm wasserdicht, ohne verschweißte Nähte | Atmungsaktivität 5.000 mm, TJ Tech-Membran | Zwei große Außentaschen, eine Ärmeltasche und eine Innentasche | Taillierter sportlicher Schnitt | Innentasche, geeignet für MP3-Player

BLACK				
BRILLIANT BLUE				
DARK GREY (SOLID)				
GREY MELANGE				
Farbe	Größen	1	ab 10	ab 100
Grey Melange	S-3XL	93,04	81,64	79,20
Coloured	S-3XL	88,90	78,00	75,66



**TJ9550N | 9550 Ladies Performance Softshell**

95% Polyester / 5% Elasthan

**S, M, L, XL, XXL, 3XL, 4XL**

290 g/m<sup>2</sup>

Tee Jays

Wasserabweisende (6.000 mm) TJ Tech-Membran | Atmungsaktiv (3.000 mm) und winddicht | Brusttasche | YKK-Reißverschluss | Elastische Bündchen | Verstellbarer Saum

S, M, L, XL, XXL, 3XL, 4XL

**BLACK**

S, M, L, XL, XXL, 3XL

<b>BERRY</b>	<b>GREY MELANGE</b>	<b>SKY DIVER</b>
<b>DARK GREY (SOLID)</b>	<b>INDIGO</b>	

Farbe	Größen	1	ab 10	ab 100
Coloured	S-3XL	70,28	61,68	59,82
Black	4XL	72,98	64,04	62,12
Grey Melange	S-3XL	74,84	65,66	63,70



**Z520 | R-520M-0 Sports Shell 5000 Jacket**

Außen: 100% Polyester, Futter: 100% Polyester

**XS, S, M, L, XL, XXL**

250 g/m<sup>2</sup>

Russell

Wasserdichtes Gewebe bis 5.000 mm (verschweißte, feuchtigkeitsableitende Membran) | Atmungsaktiv 5.000 g/m<sup>2</sup> in 24 Stunden | 100% winddicht | Gewebeerfläche mit ABERLEFFEKT (DWR-Beschichtung) | Ergonomische Form | Stretchmaterial und vorgeformte Ellbogen für maximale Bewegungsfreiheit | Modische Einsätze am Unterarm | Verschweißte, lasergeschnittene Ärmel- und Brusttaschen mit wasserdichten Reißverschlüssen | YKK-Reißverschluss vorne | Innentasche für MP3-Player | Verstellbare Ärmelabschlüsse | Mesh-Futter vorn mit Verdelungszugang

<b>AZURE BLUE</b>	<b>CACTUS</b>	<b>FRENCH NAVY</b>
<b>BLACK</b>	<b>CLASSIC RED</b>	<b>TITANIUM (SOLID)</b>

Farbe	Größen	1	ab 12	ab 120
Coloured	XS-XXL	94,16	83,76	79,58

**Z520F | R-520F-0 Ladies Sports Shell 5000 Jacket**

Außen: 100% Polyester, Futter: 100% Polyester

**XS, S, M, L, XL, XXL**

250 g/m<sup>2</sup>

Russell

Wasserdichtes Gewebe bis 5.000 mm (verschweißte, feuchtigkeitsableitende Membran) | Atmungsaktiv 5.000 g/m<sup>2</sup> in 24 Stunden | 100% winddicht | Gewebeerfläche mit ABERLEFFEKT (DWR-Beschichtung) | Stretchmaterial und vorgeformte Ellenbogen für maximale Bewegungsfreiheit | Modische Einsätze am Unterarm | Verschweißte, lasergeschnittene Ärmel- und Brusttaschen mit wasserdichten Reißverschlüssen | Innentasche für MP3-Player | Verstellbare Ärmelabschlüsse | Mesh Futter vorn mit Verdelungszugang

<b>AZURE BLUE</b>	<b>CACTUS</b>	<b>FRENCH NAVY</b>
<b>BLACK</b>	<b>CLASSIC RED</b>	<b>TITANIUM (SOLID)</b>

Farbe	Größen	1	ab 12	ab 120
Coloured	XS-XXL	94,16	83,76	79,58



**BEST  
SELLER**

**Z140** | R-140M-0 **Softshell-Jacket**

92% Polyester / 8% Elasthan

**XS, S, M, L, XL, XXL, 3XL, 4XL**

340 g/m<sup>2</sup>

Russell

Atmungsaktives, 3-lagiges Soft Shell-Material | Winddicht und wasserabweisend (5.000 mm) | Seitentaschen und Brusttasche mit Innenfutter sowie umgekehrten Reißverschlüssen mit Zugband | Reißverschluss mit Regenblende und Reißverschluss-Schutz am Kragen | Kordelzug im Saum, verlängertes Rückenteil und individuell verstellbare Ärmelabschlüsse | Mit dem Außengewebe verbundenes Microfleece-Futter | Trocknergeeignet bei niedriger Temperatur | Waschbar bis 40 °C

XS, S, M, L, XL, XXL

**AZURE BLUE** **CACTUS**

XS, S, M, L, XL, XXL, 3XL, 4XL

**BLACK** **CLASSIC RED** **FRENCH NAVY** **TITANIUM (SOLID)**

Farbe	Größen	1	ab 12	ab 120
Coloured	XS-4XL	64,38	57,28	54,42

**Z140F** | R-140F-0 **Ladies Softshell-Jacket**

92% Polyester / 8% Elasthan

**XS, S, M, L, XL, XXL, 3XL, 4XL**

340 g/m<sup>2</sup>

Russell

Atmungsaktives, 3-lagiges Soft Shell-Material | Winddicht und wasserabweisend (5.000 mm) | Seitentaschen und Brusttasche mit Innenfutter sowie umgekehrten Reißverschlüssen mit Zugband | Reißverschluss mit Regenblende und Reißverschluss-Schutz am Kragen | Kordelzug im Saum, verlängertes Rückenteil und individuell verstellbare Ärmelabschlüsse | Mit dem Außengewebe verbundenes Microfleece-Futter | Trocknergeeignet bei niedriger Temperatur | Waschbar bis 40 °C | Femininer und taillierter Schnitt

XS, S, M, L, XL, XXL

**AZURE BLUE** **CACTUS**

XS, S, M, L, XL, XXL, 3XL, 4XL

**BLACK** **CLASSIC RED** **FRENCH NAVY** **TITANIUM (SOLID)**

Farbe	Größen	1	ab 12	ab 120
Coloured	XS-4XL	64,38	57,28	54,42



**Z040F** | R-040F-0 **Ladies SmartSoftshell Jacket**

100% Polyester

**XS, S, M, L, XL, XXL, 3XL**

315 g/m<sup>2</sup>

Russell

Gestricktes Softshell-Material | Schutz gegen Wind und Kälte, hohe Atmungsaktivität | Wasserabweisende Du Pont™ Teflon® DWR-Beschichtung | Verschweißtes Microfleece-Innenfutter | Zwei Reißverschluss-Taschen | Verlängertes Rückenteil, Nackenband | Eingefasste Innennähte am Reißverschluss | Innenseitige Kopfhörerführung

BLACK	CLASSIC RED	CONVOY GREY (SOLID)	FRENCH NAVY
-------	-------------	---------------------	-------------

Farbe	Größen	1	ab 12	ab 120
Coloured	XS-3XL	47,02	41,82	39,74



**Z040M** | R-040M-0 **Men's SmartSoftshell Jacket**

100% Polyester

**XS, S, M, L, XL, XXL, 3XL**

315 g/m<sup>2</sup>

Russell

Gestricktes Softshell-Material | Schutz gegen Wind und Kälte, hohe Atmungsaktivität | Wasserabweisende Du Pont™ Teflon® DWR-Beschichtung | Verschweißtes Microfleece-Innenfutter | Zwei Reißverschluss-Taschen | Verlängertes Rückenteil, Nackenband | Eingefasste Innennähte am Reißverschluss | Innenseitige Kopfhörerführung

BLACK	CLASSIC RED	CONVOY GREY (SOLID)	FRENCH NAVY
-------	-------------	---------------------	-------------

Farbe	Größen	1	ab 12	ab 120
Coloured	XS-3XL	47,02	41,82	39,74



**RT230F** | R230F **Ladies Core Lite Hooded Soft Shell Jacket**

Außen: 93% Polyester / 7% Elasthan, Innen: 100% Polyester

**XS (8), S (10), M (12), L (14), XL (16), XXL (18)**

320 g/m<sup>2</sup>

Result Core

3-lagiges, wasserdichtes Gewebe, Mittelschicht: TPU-wasserdichte (8.000 mm), atmungsaktive (1.000 g/m<sup>2</sup>/24h) und winddichte Membran | Windschutzleiste innen | Dekorative Passe an Rückseite | Durchgehender Front-Reißverschluss | Brusttasche mit Reißverschluss | Abnehmbare, verstellbare Kapuze | Innenschicht aus Microfleece für zusätzliche Wärme | Weiches, extrem dehnfähiges Material und bequemer, aktiver Schnitt

BLACK/GREY	RED/BLACK
NAVY/ROYAL	VIVID GREEN/BLACK

Farbe	Größen	1	ab 10	ab 100
Coloured	XS-XXL	54,50	50,50	48,50

**RT230M** | R230M **Mens Core Lite Hooded Soft Shell Jacket**

Außen: 93% Polyester / 7% Elasthan, Innen: 100% Polyester

**S, M, L, XL, XXL, 3XL**

320 g/m<sup>2</sup>

Result Core

3-lagiges, wasserdichtes Gewebe, Mittelschicht: TPU-wasserdichte (8.000 mm), atmungsaktive (1.000 g/m<sup>2</sup>/24h) und winddichte Membran | Windschutzleiste innen | Dekorative Passe an Rückseite | Durchgehender Front-Reißverschluss | Brusttasche mit Reißverschluss | Abnehmbare, verstellbare Kapuze | Innenschicht aus Microfleece für zusätzliche Wärme | Weiches, extrem dehnfähiges Material und bequemer, aktiver Schnitt

BLACK/GREY	RED/BLACK
NAVY/ROYAL	VIVID GREEN/BLACK

Farbe	Größen	1	ab 10	ab 100
Coloured	S-3XL	54,50	50,50	48,50



**RT129X** | R129X **Zorax Z-Tech Soft Shell**

Außen: 100% Polyester, Mittelschicht: 100% Polyurethan, Innen: 100% Polyester

**XS, S, M, L, XL, XXL**

Result

Wasserdicht (3.000 mm), atmungsaktiv (3.000 g/m<sup>2</sup>/24h) und winddicht | Außenschicht: 290 g/m<sup>2</sup> Polyester Ripstop | Mittelschicht: wasserdichte und atmungsaktive, thermoplastische Polyurethan-Membran | Innenschicht: Microfleece für noch mehr Wärme | Verstellbare Kapuze | Leicht, schnell trocknend | Zwei Seitentaschen | Verlängertes Rückenteil | Sportlicher Schnitt

BLACK
-------

Farbe	Größen	1	ab 10	ab 100
Black	XS-XXL	85,10	81,10	77,80



**N3306** | 33306 **Match Softshell Jacket**

100% Polyester

**S, M, L, XL, XXL, 3XL**

360 g/m<sup>2</sup>

Slazenger

Weiche Softshell Jacke (innen mit Microfleece) | Kinnschutz mit Klettverschluss an der Kapuze | Ärmelbündchen mit Klettverschluss verstellbar | Saumschnürzug mit Stoppere | Slazenger Rubber-Label vorn | Winddicht, Wasserdicht (1.000 mm) | Kapuze mit elastischem Schnürzug und Stoppere | Verschweißte Nähte | Atmungsaktiv

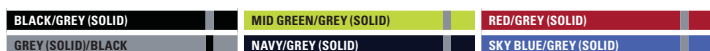

Farbe	Größen	1	ab 12	ab 120
Coloured	S-3XL	89,24	78,44	72,50



**NEW**

**N3332** | 33332 **Challenger Ladies` Softshell Jacket**

100% Polyester

**S, M, L, XL, XXL**

360 g/m<sup>2</sup>

Slazenger

Wasserdichte (3.000 mm) und atmungsaktive (1.500 g/m<sup>2</sup>/24h) Soft Shell Jacke | Abnehmbare Kapuze | Größenverstellbare Bündchen mit Lasche und Klettverschluss | Kordelzug mit Stopper am Saum | Front- und Ärmeltaschen mit umgekehrten Reißverschlüssen | Hinten länger geschnitten | Slazenger Druck an linker Seitennaht



Farbe	Größen	1	ab 12	ab 120
Coloured	XS-XXL	103,08	86,46	83,76



**N3307** | 33307 **Match Ladies` Softshell Jacket**

100% Polyester

**S, M, L, XL, XXL**

360 g/m<sup>2</sup>

Slazenger

Weiche Softshell Jacke (innen mit Microfleece) | Kinnschutz mit Klettverschluss an der Kapuze | Ärmelbündchen mit Klettverschluss | Saumschnürzug mit Stoppere | Slazenger Rubber-Label vorn | Winddicht, Wasserdicht (1.000 mm) | Kapuze mit elastischem Schnürzug und Stoppere | Verschweißte Nähte | Atmungsaktiv | Tailliert geschnitten



Farbe	Größen	1	ab 12	ab 120
Coloured	S-XXL	89,24	78,44	72,50





**N3331** | 33331 **Challenger Softshell Jacket**

100% Polyester

**XS, S, M, L, XL, XXL, 3XL**

360 g/m<sup>2</sup>

Slazenger

Wasserdichte (3.000 mm) und atmungsaktive (1.500 g/m<sup>2</sup>/24h) Soft Shell Jacke | Abnehmbare Kapuze | Größenverstellbare Bündchen mit Lasche und Klettverschluss | Kordelzug mit Stopper am Saum | Front- und Ärmeltaschen mit umgekehrten Reißverschlüssen | Hinten länger geschnitten | Slazenger Druck an linker Seitennaht

**GREY (SOLID)/BLACK** | **NAVY/SKY BLUE**

Farbe	Größen	1	ab 12	ab 120
Coloured	XS-3XL	103,08	86,46	83,76



**EL39312** | 39312 **Langley Ladies Softshell Jacket**

90% Polyester / 10% Elasthan

**XS, S, M, L, XL, XXL**

300 g/m<sup>2</sup>

Elevate

Abnehmbare Kapuze mit Kordelzug und Stoppern | Umgekehrte Reißverschlüsse vorne mittig und an den Seitentaschen | Größenverstellbare Bündchen mit Lasche und Klettverschluss | 4-Wege-Stretch | 5.000 mm Wasserdicht | Winddicht 3.000 mm atmungsaktiv | Easy Grip Reißverschluss-Anhänger (inkl. zweitem Set in anthrazit) | Non Woven 90% Polyester und 10% Elasthan, verklebt mit 100 % Polyester Microfleece | Öko-Tex® Standard 100 zertifiziert

**ANTHRACITE (SOLID)** | **LIGHT GREY (SOLID)**  
**APPLE GREEN** | **NAVY**  
**BLACK** | **RED**  
**BLUE**

Farbe	Größen	1	ab 12	ab 120
Coloured	XS-XXL	103,32	86,66	83,96



**EL39311** | 39311 **Langley Softshell Jacket**

90% Polyester / 10% Elasthan

**XS, S, M, L, XL, XXL, 3XL**

300 g/m<sup>2</sup>

Elevate

Abnehmbare Kapuze mit Kordelzug und Stoppern | Umgekehrte Reißverschlüsse vorne mittig und an den Seitentaschen | Größenverstellbare Bündchen mit Lasche und Klettverschluss | 4-Wege-Stretch | 5.000 mm Wasserdicht | Winddicht 3.000 mm atmungsaktiv | Easy Grip Reißverschluss-Anhänger (inkl. zweitem Set in anthrazit) | Non Woven 90% Polyester und 10% Elasthan, verklebt mit 100 % Polyester Microfleece | Öko-Tex® Standard 100 zertifiziert

**ANTHRACITE (SOLID)** | **LIGHT GREY (SOLID)**  
**APPLE GREEN** | **NAVY**  
**BLACK** | **RED**  
**BLUE**

Farbe	Größen	1	ab 12	ab 120
Coloured	XS-3XL	103,32	86,66	83,96



**E7806** | 7806 **Men's Hoody Softshell Jacket**

100% Polyester

**S, M, L, XL, XXL, 3XL**

260 g/m<sup>2</sup>

Promodoro

Softshell Bonded Fleece bi-elastisch | Verstellbare Armabschlüsse mit Klettverschluss | 1500 mm Wassersäule | Zwei Einschubtaschen mit wasserdichtem Reißverschluss und reflektierendem Zipper | Atmungsaktiv 1.500 g/m<sup>2</sup>/24h | Regulierbare Kapuze mit elastischem Tunnelzug und beidseitigem Stopper | Durchgehender, wasserdichter Reißverschluss mit reflektierendem Zipper | Winddicht | Kinnschutz

**LIGHT GREY (SOLID)**

Farbe	Größen	1	ab 15	ab 150
Light Grey (Solid)	S-XXL	96,56	83,14	78,46
Light Grey (Solid)	3XL	111,04	95,62	90,22



**E7811** | 7811 **Women's Hoody Softshell Jacket**

100% Polyester

**XS, S, M, L, XL, XXL**

260 g/m<sup>2</sup>

Promodoro

Softshell Bonded Fleece bi-elastisch | Verstellbare Armabschlüsse mit Klettverschluss | 1.500 mm Wassersäule | Zwei Einschubtaschen mit wasserdichtem Reißverschluss und reflektierendem Zipper | Atmungsaktiv 1.500 g/m<sup>2</sup>/24h | Regulierbare Kapuze mit elastischem Tunnelzug und beidseitigem Stopper | Durchgehender, wasserdichter Reißverschluss mit reflektierendem Zipper | Winddicht | Kinnschutz | Leicht tailliert

**LIGHT GREY (SOLID)**

Farbe	Größen	1	ab 15	ab 150
Light Grey (Solid)	XS-XXL	90,10	77,58	73,20



**RG470** | TRW470 **Classic Shell Jacket**

100% Polyester

**S, M, L, XL, XXL, 3XL**

200 g/m<sup>2</sup>

Regatta

Wasserdichtes, gepeachtes Hydrafort-5.000-Polyester-Gewebe | Winddichtes Material | Polyester-Taft-Futter am Körper | Unterleimte kritische Nähte | Integrierte Kapuze mit Verstellmöglichkeit | Zusätzliche Innentasche | Verstellbare Bündchen | Zwei tief angesetzte Reißverschluss-Taschen | Klettverschluss am Saum für Zugriff auf Stickerei

**BLACK** | **CLASSIC RED** | **NAVY**

Farbe	Größen	1	ab 16	ab 160
Coloured	S-3XL	39,00	35,00	34,00



**RG671** | TRA671 **Arley Softshell Jacket**

96% Polyester / 4% Elasthan  
**S, M, L, XL, XXL, 3XL**

Regatta Standout

Gewebtes Softshell-Material mit Stretchanteil und Jersey-Futter | Dauerhaft wasserabweisende Ausstattung | Windbeständiges Gewebe | Superweicher Griff | Schnell trocknend | Leichtgewichtig | Sehr hoher Tragekomfort | Abnehmbare Kapuze mit Reißverschluss | Verstellbare Bündchen | Zwei tief angesetzte Reißverschluss-Taschen | Verstellbarer, elastischer Saumschnürzug

BLACK/SEAL GREY (SOLID)	KEYLIME/LIGHT STEEL	NAVY/LIGHT STEEL
CLASSIC RED/SEAL GREY (SOLID)	MAJESTIC PURPLE/LIGHT STEEL	OXFORD BLUE/SEAL GREY (SOLID)

Farbe	Größen	1	ab 16	ab 160
Coloured	S-3XL	53,90	49,90	46,60

**RG673** | TRA673 **Womens Arley Softshell Jacket**

96% Polyester / 4% Elasthan  
**36 (10), 38 (12), 40 (14), 42 (16), 44 (18), 46 (20)**

Regatta Standout

Gewebtes Softshell-Material mit Stretchanteil und Jersey-Futter | Dauerhaft wasserabweisende Ausstattung | Windbeständiges Gewebe | Superweicher Griff | Schnell trocknend | Leichtgewichtig | Sehr hoher Tragekomfort | Abnehmbare Kapuze mit Reißverschluss | Verstellbare Bündchen | Zwei tief angesetzte Reißverschluss-Taschen | Verstellbarer, elastischer Saumschnürzug

BLACK/SEAL GREY (SOLID)	KEYLIME/LIGHT STEEL	NAVY/LIGHT STEEL
CLASSIC RED/SEAL GREY (SOLID)	MAJESTIC PURPLE/LIGHT STEEL	OXFORD BLUE/SEAL GREY (SOLID)

Farbe	Größen	1	ab 16	ab 160
Coloured	36 (10)-46 (20)	53,90	49,90	46,60



**RG472** | TRW472 **Womens Void Shell Jacket**

100% Polyester  
**36 (10), 38 (12), 40 (14), 42 (16), 44 (18), 46 (20)**  
 200 g/m<sup>2</sup>

Regatta

Wasserdichtes, gepeachtes Hydrafort-5.000-Polyester-Pongee-Gewebe | Winddichtes Material | Verschweißte Nähte | Polyester-Innenfutter | Kein externes Regatta-Branding | Nacken-Etiketten in Hals-Naht eingenäht | Integrierte Kapuze mit Verstellmöglichkeit | Druckknopf-Wetterleiste mit Klettverschluss | Verstellbare Bündchen | Zwei tief angesetzte Reißverschluss-Taschen | Innentasche | Verstellbarer, elastischer Saumschnürzug | Taillierter Schnitt | Verdeckter Reißverschluss-Zugang zum Innenfutter für nachträgliches Besticken

BLACK	NAVY
-------	------

Farbe	Größen	1	ab 16	ab 160
Coloured	36 (10)-46 (20)	43,90	41,90	39,10



**RG471** | TRW471 **Void Shell Jacket**

100% Polyester  
**S, M, L, XL, XXL, 3XL**  
 200 g/m<sup>2</sup>

Regatta

Wasserdichtes, gepeachtes Hydrafort-5.000-Polyester-Pongee-Gewebe | Winddichtes Material | Verschweißte Nähte | Polyester-Innenfutter | Kein externes Regatta-Branding | Nacken-Etiketten in Hals-Naht eingenäht | Integrierte Kapuze mit Verstellmöglichkeit | Druckknopf-Wetterleiste mit Klettverschluss | Verstellbare Bündchen | Zwei tief angesetzte Reißverschluss-Taschen | Innentasche | Verstellbarer, elastischer Saumschnürzug | Verdeckter Reißverschluss-Zugang zum Innenfutter für nachträgliches Besticken

BLACK	NAVY
-------	------

Farbe	Größen	1	ab 16	ab 160
Coloured	S-3XL	43,90	41,90	39,10



REGATTA  
PROFESSIONAL

**RG677** | TRA677 **Peakzone II Lined Hooded Softshell Jacket**

96% Polyester / 4% Elasthan

**S, M, L, XL, XXL, 3XL**

270 g/m<sup>2</sup>

Regatta

Gewebtes Stretch-Softshell-Material mit wärmender Innenseite | Winddichtes Polyesterfutter | Dauerhaft wasserabweisende Ausstattung | Abnehmbare, technische Kapuze mit Verstellmöglichkeit | Zwei tief angesetzte Reißverschluss-Taschen und eine Brusttasche | Spezielle Ärmelform für optimale Bewegungsfreiheit | Verstellbare Bündchen mit Kautschuk-Laschen | Verdeckte Reißverschluss-Öffnung im Innenfutter für nachträgliches Besticken

BLACK CLASSIC RED

Farbe	Größen	1	ab 8	ab 80
Coloured	S-3XL	91,90	83,90	78,40



REGATTA  
PROFESSIONAL

**RG672** | TRA672 **Dropzone 3 Layer Softshell Jacket**

96% Polyester / 4% Elasthan

**S, M, L, XL, XXL, 3XL**

130 g/m<sup>2</sup>

Regatta

Windbeständiges Softshell-XPT-Membran-Gewebe | Dauerhaft wasserabweisende Ausstattung | Abnehmbare, verstellbare Kapuze | Zwei tief angesetzte Reißverschluss-Taschen und eine Reißverschluss-Brusttasche | Verstellbare Ärmelbündchen | Verstellbarer, elastischer Saumschnürzug

BLACK/SEAL GREY (SOLID) SEAL GREY (SOLID)/BLACK OXFORD BLUE/SEAL GREY (SOLID)

Farbe	Größen	1	ab 16	ab 160
Coloured	S-3XL	93,90	85,90	80,00



REGATTA  
PROFESSIONAL

**RG670** | TRA670 **Apex Waterproof Breathable Softshell Jacket**

96% Polyester / 4% Elasthan

**S, M, L, XL, XXL, 3XL**

260 g/m<sup>2</sup>

Regatta

Softshell-Außenseite mit Stretchanteil und wärmender Rückenpartie | Wasserdichte und atmungsaktive Isotex-5.000-Membran im Saum | Kapuze mit Polyester-Futter | Windbeständiges Gewebe | Verschweißte Nähte | Verstaubare Kapuze | Zwei tief angesetzte, wasserabweisende Reißverschluss-Taschen, eine Brusttasche | Verstellbare Bündchen | Verstellbarer, elastischer Saumschnürzug | Verdeckte Reißverschluss-Öffnung im Innenfutter für nachträgliches Besticken

BLACK NAVY

Farbe	Größen	1	ab 12	ab 120
Coloured	S-3XL	91,90	83,90	78,40



REGATTA  
PROFESSIONAL

**RG660** | TRA660 **X-Pro Repeller Softshell**

96% Polyester / 4% Elasthan

**S, M, L, XL, XXL, 3XL**

270 g/m<sup>2</sup>

Regatta

Softshell-Gewebe mit wärmender Innenseite | Dauerhaft wasserabweisende Ausstattung | Netzfutter in Oberkörperpartie | Abnehmbare verstellbare Kapuze | Verstellbare Bündchen | Verstellbarer, elastischer Saumschnürzug | Verdeckte Reißverschluss-Öffnung im Innenfutter für nachträgliches Besticken | Zwei tief angesetzte Reißverschluss-Taschen und eine Brusttasche

BLACK NAVY SEAL GREY (SOLID)

Farbe	Größen	1	ab 8	ab 80
Coloured	S-3XL	73,90	69,90	65,30



Schwarzwolf  
outdoor

**SCH715004** | **Men Softshell Jacket Brevia**

96% Polyester / 4% Elasthan

**S, M, L, XL, XXL, 3XL**

Schwarzwolf outdoor

Leichte Softshell-Jacke | Wasser- und windbeständig | Verstärkte Schulterteile | Kleine Tasche auf dem Ärmel | Ärmel mit Manschette und Daumenöffnung | Zwei Seitentaschen | Kapuze im Kragen | Kapuze mit Schirm und windbeständiger Gesichtsschutzblende | Verdeckte Reißverschlüsse | Reißverschlüsse zur Belüftung unter den Armen | Schwarzwolf Outdoor Logo hinten außen im Nacken | Wasserdicht: 20.000 mm | Atmungsaktiv: 3.500 g/m<sup>2</sup>/24h | Materialzusammensetzung aus: Pongee Polyester und Elasthan

BLACK BLUE RED

Farbe	Größen	1	ab 15	ab 150
Coloured	S-3XL	150,36	129,48	121,06



Schwarzwolf  
outdoor

**SCH716005** | **Women Softshell Jacket Brevia**

96% Polyester / 4% Elasthan

**S, M, L, XL, XXL**

Schwarzwolf outdoor

Leichte Softshell-Jacke | Wasser- und windbeständig | Verstärkte Schulterteile | Zwei Seitentaschen | Ärmel mit Manschette und Daumenöffnung | Kapuze im Kragen | Kapuze mit Schirm und windbeständiger Gesichtsschutzblende | Kleine Tasche auf dem Ärmel | Schwarzwolf Outdoor Logo hinten außen im Nacken | Verdeckte Reißverschlüsse | Reißverschlüsse zur Belüftung unter den Armen | Wasserdicht: 20.000 mm | Atmungsaktiv: 3.500 g/m<sup>2</sup>/24h | Materialzusammensetzung aus Pongee Polyester und Elasthan

BLACK BLUE RED

Farbe	Größen	1	ab 15	ab 150
Coloured	S-XXL	150,36	129,48	121,06

# JACKEN (SOFT SHELL HOODED)



## ST72F | XB-2W Womens Expedition Softshell

93% Polyester / 7% Elasthan

**XS, S, M, L, XL, XXL**

290 g/m<sup>2</sup>

Stormtech

STORMTECH H2XTREME® Wasserdichte und atmungsaktive Außenjacke | Wasserabweisender, mittiger Reißverschluss vorne | Ausgeformte Ärmel | Abnehmbare, ausgeformte Kapuze | Windschutzblende innen über die gesamte Länge, mit Kinnschutz | Einstellbare Kordel am Saum | Achsel-Reißverschlüsse für zusätzliche Belüftung | Wasserdichte Brusttasche mit Audio-Anschluss innen | Wasserdicht 10.000 mm | Atmungsaktiv 10.000 /m<sup>2</sup>/24hr | Verschweißt mit TPU Laminat und gebürstet

BLACK/FLAME RED	BLACK/GRANITE
BLACK/GOLD	BLACK/METHYL BLUE

Farbe	Größen	1	ab 14	ab 140
Coloured	XS-XXL	296,74	259,64	249,26



## ST72I | XB-2M Expedition Softshell

100% Polyester

**S, M, L, XL, XXL, 3XL**

290 g/m<sup>2</sup>

Stormtech

STORMTECH H2XTREME® Wasserdichte und atmungsaktive Außenjacke | Wasserabweisender, mittiger Reißverschluss vorne | Ausgeformte Ärmel | Abnehmbare, ausgeformte Kapuze | Windschutzblende innen über die gesamte Länge, mit Kinnschutz | Einstellbare Kordel am Saum | Achsel-Reißverschlüsse für zusätzliche Belüftung | Atmungsaktiv 10.000 /m<sup>2</sup>/24hr | Wasserdicht 10.000 mm | Verschweißt mit TPU Laminat und gebürstet

BLACK/FLAME RED	BLACK/GRANITE
BLACK/GOLD	BLACK/METHYL BLUE

Farbe	Größen	1	ab 14	ab 140
Coloured	S-3XL	296,74	259,64	249,26



## ST55F | XJ-1W Women's Soft Tech Bonded Shell

86% Polyester / 14% Elasthan

**XS, S, M, L, XL, XXL**

300 g/m<sup>2</sup>

Stormtech

Verbund-Stretch Mikropolyester-Material | Lasergeschnittene, verstellbare Manschetten-Laschen | Einstellbare Einhand-Kordel unten | Einstellbare, abnehmbare Sturmkapuze | Wasserabweisend 8.000 mm, Nähte nicht verschweißt | Damen-Reißverschluss | Atmungsaktiv 5.000 g/m<sup>2</sup>/24h | Brusttasche mit Kopfhörerausgang | Hinterlegte Reißverschlüsse mit Windschutzblende über die gesamte Länge

BLACK/GRANITE	NAVY/GRANITE
COOL BLUE/GRANITE	STADIUM RED/GRANITE

Farbe	Größen	1	ab 14	ab 140
Coloured	XS-XXL	202,34	177,06	169,98



## ST17F | HS-1W Women's Epsilon H2Xtreme™ Shell

95% Nylon / 5% Elasthan

**XS, S, M, L, XL, XXL**

300 g/m<sup>2</sup>

Stormtech

H2XTREME® Wasserdichte und atmungsaktive Außenjacke | Oberarmtasche lasergeschnitten, verschweißt, mit wasserdichtem Reißverschluss | Hinterlegter Front-Reißverschluss | Innen Windschutzblende auf ganzer Länge | Brusttasche mit Kopfhörerausgang | Kordeldurchzug im Saum | In den Stoff geprägtes Logo am rechten Ärmel | Wasserdicht 8.000 mm | Atmungsaktiv 5.000 /m<sup>2</sup>/24hr

BLACK	COOL BLUE	RED
CHALK WHITE	NAVY	

Farbe	Größen	1	ab 10	ab 100
Coloured	XS-XXL	222,54	194,72	186,94



## ST17I | HS-1 Epsilon H2Xtreme™ Shell

95% Nylon / 5% Elasthan

**S, M, L, XL, XXL, 3XL, 4XL, 5XL**

300 g/m<sup>2</sup>

Stormtech

STORMTECH H2XTREME® Wasserdichte und atmungsaktive Außenjacke | Oberarmtasche lasergeschnitten, verschweißt, mit wasserdichtem Reißverschluss | Hinterlegter Front-Reißverschluss | Innen Windschutzblende auf ganzer Länge | Brusttasche mit Kopfhörerausgang | Kordeldurchzug im Saum | In den Stoff geprägtes Logo am rechten Ärmel | Wasserdicht 8.000 mm | Atmungsaktiv 5.000 /m<sup>2</sup>/24hr

S, M, L, XL, XXL, 3XL	NAVY	RED
-----------------------	------	-----

S, M, L, XL, XXL	CHALK WHITE	COOL BLUE
------------------	-------------	-----------

S, M, L, XL, XXL, 3XL, 4XL, 5XL	BLACK
---------------------------------	-------

Farbe	Größen	1	ab 10	ab 100
Coloured	S-5XL	222,54	194,72	186,94



## ST55I | XJ-1 Soft Tech Bonded Shell

86% Polyester / 14% Elasthan

**S, M, L, XL, XXL, 3XL**

300 g/m<sup>2</sup>

Stormtech

Verbund-Stretch Mikropolyester-Material | Lasergeschnittene, einstellbare Manschetten-Laschen | Einstellbare Einhand-Kordel unten | Einstellbare, abnehmbare Sturmkapuze | Wasserabweisend 8.000 mm, Nähte nicht verschweißt | Damen-Reißverschluss auch an Herrenmodellen | Atmungsaktiv 5.000 /m<sup>2</sup>/24h | Brusttasche mit Kopfhörerausgang | Hinterlegte Reißverschlüsse mit Windschutzblende über die gesamte Länge

BLACK/GRANITE	NAVY/GRANITE
COOL BLUE/GRANITE	STADIUM RED/GRANITE

Farbe	Größen	1	ab 12	ab 120
Coloured	S-3XL	202,34	177,06	169,98



**L843** | 46604 **Rock Men Padded Softshell**

95% Polyester / 5% Elasthan, Futter und Wattierung: 100% Polyester  
**S, M, L, XL, XXL, 3XL**

SOL'S

Wasserdicht (8.000 mm), atmungsaktiv (1.000 g/m<sup>2</sup>) | Abnehmbare Kapuze mit Schirm, über zwei Kordeln verstellbar, Stopper an der Rückseite | Drei Fronttaschen, eine Ärmeltasche und eine Innentasche - alle mit Reißverschluss | Ärmelbündchen verstellbar mit Velcro®-Klett und zusätzlichen Stretch-Bündchen innen | Gummibeschichtete Öse innen für Kopfhörer | Elastisches Zugband am Saum | Durchgehend wattiert | Velcro®-Klettverschlüsse | Eine Netz-Innentasche | Details: Kordeln, Waschanleitung und Aufhängeöse innen am Nacken, sowie reflektierende Paspeln vorne und hinten | Rückenpartie unten abgerundet | Angesetzte Ärmel | Zwei Reißverschluss-Veredelungszugänge an Brust und unterem Rücken | SBS-Reißverschlüsse | Tailliert geschnitten | Warm, bequem und leicht

**BLACK**

Farbe	Größen	1	ab 10	ab 100
Black	S-XXL	122,82	103,52	99,26
Black	3XL	147,38	124,22	119,12

**L844** | 46804 **Rock Women Padded Softshell**

95% Polyester / 5% Elasthan, Futter und Wattierung: 100% Polyester  
**S, M, L, XL, XXL**

SOL'S

Wasserdicht (8.000 mm), atmungsaktiv (1.000 g/m<sup>2</sup>) | Futter: 100% Taffeta-Polyester | Füllung: 100% Polyester, 160g/m<sup>2</sup> | Abnehmbare Kapuze mit Schirm, über zwei Kordeln verstellbar, Stopper an der Rückseite | Drei Fronttaschen, eine Ärmeltasche und eine Innentasche - alle mit Reißverschluss | Ärmelbündchen verstellbar mit Velcro®-Klett und zusätzliche Stretch-Bündchen innen | Durchgehend wattiert | Velcro®-Klettverschlüsse | Eine Netz-Innentasche | Gummibeschichtete Öse innen für Kopfhörer | Details: Kordeln, Waschanleitung und Aufhängeöse innen am Nacken, sowie reflektierende Paspeln vorne und hinten | Elastisches Zugband am Saum | Angesetzte Ärmel | Rückenpartie abgerundet | Zwei Reißverschluss-Veredelungszugänge an Brust und unterem Rücken | SBS-Reißverschlüsse | Tailliert geschnitten | Warm, bequem und leicht

**BLACK**

Farbe	Größen	1	ab 10	ab 100
Black	S-XXL	122,82	103,52	99,26



**L848** | 46602 **Hooded Softshell Jacket Replay**

94% Polyester / 6% Elasthan  
**XS, S, M, L, XL, XXL, 3XL**

SOL'S

Kapuze mit elastischem Schnürzug und Stoppem | Verstellbare Klett-Bündchen | Material: Wasserdicht 8.000 mm | Atmungsaktiv 1.000 g/m<sup>2</sup> | Brusttasche | Schnürung an der Gürtellinie | Zwei Seitentaschen mit Reißverschluss

**BLACK** **PEPPER RED** **ROYAL BLUE** **WHITE**

Farbe	Größen	1	ab 10	ab 100
Coloured	XS-XXL	76,16	64,20	61,56
Coloured	3XL	91,38	77,02	73,86

**L849** | 46802 **Womens Hooded Softshell Jacket Replay**

94% Polyester / 6% Elasthan  
**S, M, L, XL, XXL**

SOL'S

Kapuze mit elastischem Schnürzug und Stoppem | Verstellbare Klett-Bündchen | Material: Wasserdicht 8.000 mm | Atmungsaktiv: 1.000 g/m<sup>2</sup> | Brusttasche | Schnürung an der Gürtellinie | Zwei Seitentaschen mit Reißverschluss

**BLACK** **PEPPER RED** **ROYAL BLUE** **WHITE**

Farbe	Größen	1	ab 10	ab 100
Coloured	S-XXL	76,16	64,20	61,56

# JACKEN (SOFT SHELL HOODED)



**BEST  
SELLER**

**467**



## BCJW937 | JW937 Hooded Softshell / Women

Außen: 94% Polyester / 6% Elasthan, Futter: 100% Polyester

**XS, S, M, L, XL, XXL**

340 g/m<sup>2</sup>

B&C

Femininer Schnitt | Perfekter Arm-Ellbogen-Zuschnitt | Abnehmbare Balaclava-Kapuze mit verstellbarem Kordelzug und modischen Stopperrn | Durchgehender Reißverschluss mit Kinnschutz | Durchgehende Schutzleiste innen aus Shell-Material | Zwei Taschen mit Reißverschluss | Raglanärmel | Ärmelbund mit velcro-Klettverschluss, geprägter Plastik-Zug | Flachnähte für mehr Tragekomfort | Verstellbarer Bund unten mit elastischem Kordelzug und Stopperrn | Längeres Rückenteil | Einfacher Veredelungszugang über Reißverschluss auf linker Brustseite

AZURE	DARK GREY (SOLID)	RED
BLACK	NAVY	WHITE

Farbe	Größen	1	ab 10	ab 100
Coloured	XS-XXL	69,22	62,92	61,78

## BCJM950 | JM950 Hooded Softshell / Men

Außen: 94% Polyester / 6% Elasthan, Innen: 100% Polyester, Futter: 100% Polyester

**S, M, L, XL, XXL, 3XL**

340 g/m<sup>2</sup>

B&C

Perfekter Arm-Ellbogen-Zuschnitt | Abnehmbare Balaclava-Kapuze mit verstellbarem Kordelzug und modischen Stopperrn | Durchgehender Reißverschluss mit Kinnschutz | Durchgehende Schutzleiste innen aus Shell-Material | Eine Brusttasche | Zwei Außentaschen mit Reißverschluss | Angesetzte Ärmel | Ärmelbund mit velcro-Klettverschluss, geprägter Plastik-Zug | Flachnähte für mehr Tragekomfort | Verstellbarer Bund unten mit elastischem Kordelzug und Stopperrn | Längeres Rückenteil | Einfacher Veredelungszugang über Reißverschluss auf linker Brustseite

AZURE	DARK GREY (SOLID)	RED
BLACK	NAVY	WHITE

Farbe	Größen	1	ab 10	ab 100
Coloured	S-3XL	69,22	62,92	61,78



**NEW**

## JN1098 | JN1098 Men's Outdoor Jacket

100% Polyester

**S, M, L, XL, XXL, 3XL**

130 g/m<sup>2</sup>

James+Nicholson

Ultraleichte Softshell-Jacke für extreme Wetterbedingungen | Funktionsmaterial mit TPU-Membran | Wind- und wasserdicht (10.000 mm Wassersäule) | Atmungsaktiv und wasserdampfdurchlässig (5.000 g/m<sup>2</sup>/24h) | Versiegelte Nähte, wasserdichte Reißverschlüsse | 2-Wege-Reißverschluss | Zwei Seitentaschen mit Reißverschluss | Mehrfach verstellbare Kapuze | Ergonomische Passform | Verlängertes Rückenteil

AQUA/ACID YELLOW	DARK ORANGE/IRON GREY	NAVY/COBALT
BLACK/RED	IRON GREY/GREEN	SPRING GREEN/IRON GREY
BLACK/SILVER (SOLID)	IRON GREY/YELLOW	

Farbe	Größen	1	ab 30	ab 300
Coloured	S-3XL	84,50	78,80	76,70



**NEW**

## JN1097 | JN1097 Ladies' Outdoor Jacket

100% Polyester

**S, M, L, XL, XXL**

130 g/m<sup>2</sup>

James+Nicholson

Ultraleichte Softshell-Jacke für extreme Wetterbedingungen | Funktionsmaterial mit TPU-Membran | Wind- und wasserdicht (10.000 mm Wassersäule) | Atmungsaktiv und wasserdampfdurchlässig (5.000 g/m<sup>2</sup>/24h) | Versiegelte Nähte, wasserdichte Reißverschlüsse | 2-Wege-Reißverschluss | Zwei Seitentaschen mit Reißverschluss | Mehrfach verstellbare Kapuze | Ergonomische Passform | Verlängertes Rückenteil | Leicht tailliert

AQUA/ACID YELLOW	BLACK/SILVER (SOLID)	IRON GREY/GREEN	NAVY/COBALT
BLACK/RED	DARK ORANGE/IRON GREY	IRON GREY/YELLOW	SPRING GREEN/IRON GREY

Farbe	Größen	1	ab 30	ab 300
Coloured	S-XXL	84,50	78,80	76,70



**JN1077** | JN1077 **Ladies' Maritime Softshell-Jacket**

100% Polyester  
**S, M, L, XL, XXL**  
 290 g/m<sup>2</sup>

James+Nicholson

Trendige Softshell-Jacke mit modischen Details | 3-lagiges Funktionsmaterial mit TPU-Membran | Wind- und wasserdicht (5.000 mm Wassersäule) | Atmungsaktiv und wasserdampfdurchlässig | Nähte nicht versiegelt | Stehkragen | Abknöpfbare Kapuze | Zwei seitliche Taschen und eine Brusttasche mit Reißverschluss | Reißverschluss zur Veredelung | Reißverschlüsse und seitliches Band in Kontrastfarbe | Elastische Kordel mit Stopper an Kapuze und Saum | Ärmelabschluss mit Strickbündchen | Leicht tailliert

BLACK/BLACK/WHITE	NAVY/NAVY/WHITE	WHITE/WHITE/NAVY
IRISH GREEN/NAVY/WHITE	RED/NAVY/WHITE	
NAUTICBLUE/NAVY/WHITE	SUN YELLOW/NAVY/WHITE	

Farbe	Größen	1	ab 20	ab 200
Coloured	S-XXL	62,50	58,40	56,80



**JN1078** | JN1078 **Men's Maritime Softshell-Jacket**

100% Polyester  
**S, M, L, XL, XXL, 3XL**  
 290 g/m<sup>2</sup>

James+Nicholson

Trendige Softshell-Jacke mit modischen Details | 3-lagiges Funktionsmaterial mit TPU-Membran | Wind- und wasserdichtes Material (5.000 mm Wassersäule) | Atmungsaktiv und wasserdampfdurchlässig | Nähte nicht versiegelt | Stehkragen | Abknöpfbare Kapuze | Zwei seitliche Taschen und eine Brusttasche mit Reißverschluss | Reißverschluss zur Veredelung | Reißverschlüsse und seitliches Band in Kontrastfarbe | Elastische Kordel mit Stopper an Kapuze und Saum | Ärmelabschluss mit Strickbündchen

BLACK/BLACK/WHITE	NAVY/NAVY/WHITE	WHITE/WHITE/NAVY
IRISH GREEN/NAVY/WHITE	RED/NAVY/WHITE	
NAUTICBLUE/NAVY/WHITE	SUN YELLOW/NAVY/WHITE	

Farbe	Größen	1	ab 20	ab 200
Coloured	S-3XL	62,50	58,40	56,80



**JN1001** | JN 1001 **Ladies' Winter Softshell Jacket**

Außen: 95% Polyester / 5% Elasthan, Futter und Wattierung: 100% Polyester  
**S, M, L, XL, XXL**  
 330 g/m<sup>2</sup>

James+Nicholson

Modische Winter-Softshelljacke für Damen | 3-lagiges Funktionsmaterial mit TPU-Membran | Wind- und wasserdicht (5.000 mm Wassersäule), atmungsaktiv und wasserdampfdurchlässig | Nähte nicht versiegelt | Abzippbare, gefütterte und wattierte Kapuze | Wärmender Fleecekragen | Unterarm-Reißverschlüsse für zusätzliche Belüftung, durchgehende Windschutzblende | Reflexpaspel an Schulter und Fronttaschen | Zwei Fronttaschen, eine Brusttasche, innen Brusttasche und Handy-Tasche | 2-Wege-Reißverschluss | Elastische Kordel mit Stopper an Kapuze und Saum | Leicht tailliert | Reißverschluss zur Rückenveredelung

AQUA	CARBON	ORANGE
BLACK	NAVY	RED

Farbe	Größen	1	ab 10	ab 100
Coloured	S-XXL	81,40	75,90	73,90



**JN1000** | JN 1000 **Men's Winter Softshell Jacket**

Außen: 95% Polyester / 5% Elasthan, Futter und Wattierung: 100% Polyester  
**S, M, L, XL, XXL, 3XL**  
 330 g/m<sup>2</sup>

James+Nicholson

Modische Winter-Softshelljacke für Herren | Dreilagiges Funktionsmaterial mit TPU-Membran | Wind- und wasserdicht (5.000 mm Wassersäule), atmungsaktiv und wasserdampfdurchlässig | Nähte nicht versiegelt | Abzippbare, gefütterte und wattierte Kapuze | Wärmender Fleece-Kragen | Unterarm-Reißverschlüsse für zusätzliche Belüftung | Durchgehende Windschutzblende | Reflexpaspel an Schulter und Fronttaschen | Zwei Fronttaschen, eine Brusttasche, innen Brusttasche und Handy-Tasche | 2-Wege-Reißverschluss | Elastische Kordel mit Stopper an Kapuze und Saum | Reißverschluss zur Rückenveredelung

AQUA	CARBON	ORANGE
BLACK	NAVY	RED

Farbe	Größen	1	ab 10	ab 100
Coloured	S-3XL	81,40	75,90	73,90

# JACKEN (SOFT SHELL HOODED)



**TJ9530 | 9530 All Weather Softshell Jacket**

95% Polyamid / 5% Elasthan  
**S, M, L, XL, XXL, 3XL**

Tee Jays

YKK Reißverschluss | 3-lagige Softshell-Jacke | Verschweißte Nähte | 10.000 mm AIR-tech-Membran | Atmungsaktivität 5.000 g/m<sup>2</sup> | Eine Reißverschluss-Tasche auf dem linken Ärmel | Zwei große Seitentaschen | Klettverschluss am Ärmelbund

**BLACK**

Farbe	Größen	1	ab 10	ab 100
Black	S-3XL	161,26	141,52	137,28



**TJ9570 | 9570 Ladies All Weather Softshell Jacket**

95% Polyamid / 5% Elasthan  
**S, M, L, XL, XXL, 3XL**

Tee Jays

YKK Reißverschluss | 3-lagige Softshell-Jacke | Femininer Schnitt | Verschweißte Nähte | Zwei große Seitentaschen | Klettverschluss am Ärmelbund | 10.000 mm TJ-tech-Membran | Eine Reißverschluss-Tasche auf dem linken Ärmel

**BLACK**

Farbe	Größen	1	ab 10	ab 100
Black	S-3XL	161,26	141,52	137,28



**TJ9554 | 9554 Ladies Hooded Fashion Softshell Jacket**

95% Polyester / 5% Elasthan  
**S, M, L, XL, XXL, 3XL**  
 290 g/m<sup>2</sup>

Tee Jays

Wasserdichte und atmungsaktive TJ-tech-Membran | Ärmeltasche | YKK-Reißverschluss | Verstellbare Bündchen und Saum | Tiefe Fronttaschen

**BERRY** **BLACK** **DARK GREY (SOLID)** **SKY DIVER**

Farbe	Größen	1	ab 10	ab 100
Coloured	S-3XL	90,96	79,82	77,42



**TJ9514 | 9514 Hooded Fashion Softshell Jacket**

95% Polyester / 5% Elasthan  
**S, M, L, XL, XXL, 3XL**  
 290 g/m<sup>2</sup>

Tee Jays

Wasserdichte und atmungsaktive TJ-tech-Membran | Ärmeltasche | YKK-Reißverschluss | Verstellbare Bündchen und Saum | Tiefe Fronttaschen

**BLACK** **DARK GREY (SOLID)** **SKY DIVER**

Farbe	Größen	1	ab 10	ab 100
Coloured	S-3XL	90,96	79,82	77,42





**Z500** | R-500M-0 **Hydra Shell 2000 Jacket**

100% Nylon

**XS, S, M, L, XL, XXL**

140 g/m<sup>2</sup>

Russell

Reißfestes Ripstop-Nylon | Wasserabweisendes Gewebe bis 2.000 mm (PU-Beschichtung), kritische Nähte verschweißt | Atmungsaktiv: 2.000 g/m<sup>2</sup> in 24 Stunden | Gewebeoberfläche mit ABERPERLEFFEKT (WR-Beschichtung) | Individuell verstellbare Ärmelabschlüsse und Kordelzug im Saum | Moderner Schnitt und matte Oberflächenoptik | Regenblende und Reißverschluss-Schutz am Kragen | Weicher Innenkragen | Komplett gefüttert | Veredelungszugang

BLACK	CLASSIC RED	FRENCH NAVY	TITANIUM (SOLID)	
Farbe	Größen	1	ab 12	ab 120
Coloured	XS-XXL	54,48	48,46	46,04



**Z510F** | R-510F-0 **Ladies Hydra Plus 2000**

100% Nylon

**XS, S, M, L, XL, XXL, 3XL, 4XL**

190 g/m<sup>2</sup>

Russell

Wasserdichtes Gewebe bis 2.000 mm (PU-Beschichtung), kritische Nähte verschweißt | Atmungsaktiv: 2.000 g/m<sup>2</sup> in 24 Stunden | Im Kragen integrierte, 3-teilige Kapuze | Gefütterter Innenkragen | Komplett gefüttert | Gefütterte Taschen mit Reißverschluss | Raglan-Ärmel mit vorgeformter Ellenbogenpartie | YKK-Reißverschluss und doppelte Regenblende mit zusätzlicher Klettbandschließe | Kordelzug im Saum | Integrierte Handytasche | Veredelungszugang | Nylon-Taslan

XS, S, M, L, XL, XXL

**AZURE BLUE**

XS, S, M, L, XL, XXL, 3XL, 4XL

BLACK	CLASSIC RED	FRENCH NAVY	TITANIUM (SOLID)	
Farbe	Größen	1	ab 12	ab 120
Coloured	XS-4XL	73,80	65,66	62,38



**BEST SELLER**

**Z510** | R-510M-0 **Hydra Plus 2000**

100% Nylon

**XS, S, M, L, XL, XXL, 3XL, 4XL**

190 g/m<sup>2</sup>

Russell

Nylon Taslan | Wasserdichtes Gewebe bis 2.000 mm (PU-Beschichtung), kritische Nähte verschweißt | Atmungsaktiv: 2.000 g/m<sup>2</sup> in 24 Stunden | Im Kragen integrierte, 3-teilige Kapuze | Gefütterter Innenkragen | Komplett gefüttert | Gefütterte Taschen mit Reißverschluss | Raglan-Ärmel mit vorgeformter Ellenbogenpartie | YKK-Reißverschluss und doppelte Regenblende mit zusätzlicher Klettbandschließe | Kordelzug im Saum | Integrierte Handytasche | Veredelungszugang

XS, S, M, L, XL, XXL

**AZURE BLUE**

XS, S, M, L, XL, XXL, 3XL, 4XL

BLACK	CLASSIC RED	FRENCH NAVY	TITANIUM (SOLID)	
Farbe	Größen	1	ab 12	ab 120
Coloured	XS-4XL	73,80	65,66	62,38



**BEST SELLER**

**468**

**BCJU800 | JU800 Jacket Sirocco / Unisex**

100% Nylon  
S, M, L, XL, XXL, 3XL

B&C

Durchgehender Reißverschluss mit Reißverschlusszug | Kapuze im Kragen integriert mit Klettverschlüssen | Falten und Verstauen der Jacke (K-Way-System) in einer Tasche mit 2-Wege-Reißverschluss | Verstellbarer Bund unten mit elastischem Kordelzug

S, M, L, XL, XXL, 3XL

BLACK	NAVY	ROYAL BLUE
BOTTLE GREEN	RED	WHITE

S, M, L, XL, XXL

ATOLL	PIXEL CORAL	PURPLE
GOLD	PIXEL PINK	REAL GREEN
ORANGE	PIXEL TURQUOISE	ULTRA YELLOW

Farbe	Größen	1	ab 50	ab 500
Coloured	S-3XL	13,14	11,88	11,44



**BCJU801 | JU801 Jacket Air / Unisex**

Außen: 100% Nylon, Innen: 100% Polyester  
S, M, L, XL, XXL, 3XL

B&C

Durchgehender Reißverschluss mit Reißverschlusszug | Im Kragen integrierte Kapuze mit Klettverschlüssen | Falten und Verstauen der Jacke (K-Way System) in rechte Tasche mit 2-Wege-Reißverschluss | Zwei Taschen mit Reißverschluss vorne | Elastischer Ärmelbund | Verstellbarer Bund unten mit Kordelzug | Reißverschluss im Futter für optimales Veredeln

S, M, L, XL, XXL, 3XL

BLACK	NAVY	RED
-------	------	-----

S, M, L, XL, XXL

BOTTLE GREEN	ROYAL BLUE	WHITE
DARK GREY (SOLID)	VERY YELLOW	

Farbe	Größen	1	ab 30	ab 300
Coloured	S-3XL	20,64	18,92	18,34



**468**

**BCJW902 | JW902 Jacket Sirocco / Women**

100% Nylon  
XS, S, M, L, XL, XXL

B&C

Durchgehender Reißverschluss mit Reißverschlusszug | Femininer Schnitt | Zwei Taschen vorne | Kapuze im Kragen integriert mit Klettverschlüssen | Falten und Verstauen der Jacke (K-Way-System) in einer Tasche mit 2-Wege-Reißverschluss | Verstellbarer Bund unten mit elastischem Kordelzug

ATOLL	PIXEL CORAL	REAL GREEN	WHITE
BLACK	PIXEL PINK	RED	
NAVY	PIXEL TURQUOISE	ROYAL BLUE	
ORANGE	PURPLE	ULTRA YELLOW	

Farbe	Größen	1	ab 30	ab 300
Coloured	XS-XXL	13,14	11,88	11,44



**BCJUI60** | JUI60 **Windjacket ID.601**

100% Polyester  
**S, M, L, XL, XXL, 3XL**

B&C

Durchgehender Reißverschluss mit Reißverschlusszug | Im Kragen integrierte Kapuze mit Klettverschlüssen | Ergonomische Kapuzenform | Identisches Futter in der Krageninnenseite | Versetzte Nähte an Schultern für mehr Schutz | Zwei Taschen vorne Vordertaschen mit Schutzklappe | Eine Innentasche für Brieftasche | Elastischer Ärmelbund | Ergonomisch geschnittene Seitenteile | Verstellbarer Bund unten (mit Kordelzugstoppern) | Einfacher Zugang für Veredelung durch offenes Rückenteil

BLACK	NAVY	RED
DARK GREY (SOLID)	ORANGE	WHITE

Farbe	Größen	1	ab 30	ab 300
Coloured	S-3XL	26,40	25,72	24,38

**BCJWI61** | JWI61 **Windjacket ID.601 / Women**

100% Polyester  
**XS, S, M, L, XL, XXL**

B&C

Durchgehender Reißverschluss mit Reißverschlusszug | Im Kragen integrierte Kapuze mit Klettverschlüssen | Ergonomische Kapuzenform | Identisches Futter in der Krageninnenseite | Versetzte Nähte an Schultern für mehr Schutz | Zwei Taschen vorne Vordertaschen mit Schutzklappe | Eine Innentasche für Brieftasche | Elastischer Ärmelbund | Ergonomisch geschnittene Seitenteile | Verstellbarer Bund unten (mit Kordelzugstoppern) | Einfacher Zugang für Veredelung durch offenes Rückenteil | Femininer Schnitt

BLACK	NAVY	RED
DARK GREY (SOLID)	ORANGE	WHITE

Farbe	Größen	1	ab 30	ab 300
Coloured	XS-XXL	26,40	25,72	24,38





**BEST  
SELLER**

**NEW  
COLOUR**

**469**

**L889** | 32000 **Windbreaker Surf**

100% Nylon

**S, M, L, XL, XXL**

SOL'S

Nylon 210T | Stehkragen mit Druckknopf | falt-Kapuze mit Tunnelzug im Kragen | Jacke in der Tasche falbar und mit Gummizug um die Taille zu tragen | Zwei Lüftunglöcher unter den Achseln | Tunnelzug im Bund mit Stopper | Zwei Außentaschen mit Reißverschluss

Farbe	Größen	1	ab 50	ab 500
Coloured	S-XXL	13,22	11,28	10,98

ATOLL BLUE	GOLD	NEON PINK	WHITE
BLACK	NAVY	ORANGE	
DARK PURPLE	NEON CORAL	RED	
FOREST GREEN	NEON LIME	ROYAL BLUE	



**L980** | 32200 **Windjacket Flash**

100% Nylon  
S, M, L, XL, XXL

SOL'S

Nylon 210T | Stehkragen mit Reißverschluss | In eigener Seitentasche verstaubar | Elastisches Bündchen | Zwei Lüftungsösen in jeder Achsel | Kordel mit Stoppem am Bund | Zwei Reißverschluss-Außentaschen | Im Kragen verstaubare Kapuze mit Kordel

**SILVER**

Farbe	Größen	1	ab 50	ab 500
Silver	S-XXL	30,30	25,16	23,72



**L941** | 43300 **Sailing Parka Rainbow**

100% Polyester  
XS, S, M, L, XL, XXL

SOL'S

PVC-Beschichtung 2.000 mm, winddicht bis 20 l/m<sup>2</sup> | Segelparka aus Taslan-Polyester | Hoher Kragen mit Fleece-Futter mit breitem Velcro®-Klettverschluss | Versteckte Kapuze mit festem Schirm, Zugbändern und Stoppem, Velcro®-Klettverschluss und reflektierenden Streifen an Ärmeln und Rücken | Zwei Fronttaschen mit Blende und Microfleece-Futter | Eine Brusttasche innen | Zwei Reißverschluss-Veredelungszugänge an Brust und Saum

**NIGHT BLUE**

Farbe	Größen	1	ab 10	ab 100
Night Blue	XS-XXL	86,24	72,68	69,70



**L894** | 46000 **Windjacke Mistral**

Außen: 100% Nylon, Futter: 100% Polyester  
S, M, L, XL, XXL

SOL'S

Außen: Nylon 210T, Futter Polyester-Jersey | Reißverschluss-Leiste mit Druckknöpfen | Viele Taschen und eine im Kragen verstaubare Kapuze | Lüftungsösen und Seitenschlitze | Verstellbare Bündchen | Elastische Kordel mit Stoppem | Veredelungszugang an Rückseite

BLACK	NAVY	RED
FOREST GREEN	ORANGE	ROYAL BLUE

Farbe	Größen	1	ab 30	ab 300
Coloured	S-XXL	32,66	27,66	26,56



**RT205** | R205X **Lightweight Jacket**

100% Polyester  
XS, S, M, L, XL, XXL

Result Core

Nähte wasserdicht getaped | 190T Polyester mit StormDri 2.000 mit PU-Beschichtung | Zwei Fronttaschen mit Reißverschluss | Atmungsaktive Lüftungsöffnungen an Brust und Rücken | Diese Jacke besteht zu mehr als 25% aus recycelten Materialien | Durchgehender Front-Reißverschluss | Elastische Ärmelbündchen | Ideal zum Wandern | Lässt sich praktisch in einer Tasche zusammenfalten | Komplett gefüttert: Körper- und atmungsaktives Netzfutter aus Polyester (70g/m<sup>2</sup>) / Ärmel: Polyester

BLACK	NAVY	RED
-------	------	-----

Farbe	Größen	1	ab 25	ab 250
Coloured	XS-XXL	22,30	20,50	19,60

# JACKEN (WIND- & WASSERABWEISEND)



## RT204 | R204X Windcheater

100% Polyester

S, M, L, XL, XXL

Result Core

Halterung für MP3-Kabel in der rechten Tasche | Rechte Tasche mit Reißverschluss | 190T Polyester mit Acrylbeschichtung | Elastische Bündchen | Front-Reißverschluss | Zwei Vordertaschen | Versteckte Kapuze im Kragen mit Feststeller | Atmungsaktive Lüftungseinsätze an der Vorderseite | Diese Jacke besteht teilweise aus recycelten Materialien

BLACK	EMERALD GREEN	NAVY	RED
BOTTLE	HOT PINK	PURPLE	ROYAL

Farbe	Größen	1	ab 25	ab 250
Coloured	S-XXL	13,90	12,50	12,00



Result

472



## RT92A | R92X Windcheater

100% Nylon

S, M, L, XL, XXL

Result

Winddicht und wasserabweisend | 190T Nylon mit silberfarbener Rückseite aus Polyacryl | Gewicht des Kleidungsstücks: 200 g (Gr. L) - sehr leicht | Zwei Vordertaschen | Elastische Bündchen | Saum mit verstellbarem Kordelzug | Verdeckte Kapuze im Kragen mit verstellbarem Kordelzug | Durchgehender Reißverschluss an der Vorderseite | Gleichfarbige Tragetasche für einfache Aufbewahrung

BLACK	NAVY	ROYAL
BOTTLE	RED	

Farbe	Größen	1	ab 50	ab 500
Coloured	S-XXL	21,10	19,50	18,70



## RT95A | R95X Jacket & Trouser Set

100% Polyester

S, M, L, XL, XXL

Result

Set aus Jacke und Hose in einem Tragebeutel mit Reißverschluss | Wind- und wasserabweisend (2.000 mm) | 190T 100% Polyester mit StormDri 2000 Beschichtung | Schwere Kleidung, versiegelte Nähte | Dreiecke mit Reflektionsmaterial von 3M™ Scotchlite™ | Kapuze und Saum mit verstellbarem Kordelzug | Durchgehender Reißverschluss an der Vorderseite mit Windbremse an der Innenseite | Zwei geräumige Taschen an der Vorderseite der Jacke | Rückseite mit Netz-lüftung | Reflektierende Sicherheitsdreiecke 3M vorn und hinten | Hose: Elastischer Hosensbund, zwei Hosentaschen, Einstellbarer Schnellverschluss im Bereich der Fußgelenke bei Hose

BLACK	NEON YELLOW	RED
NAVY	OLIVE GREEN	ROYAL

Farbe	Größen	1	ab 20	ab 200
Coloured	S-XXL	25,90	23,90	23,00



## RT1 | R001X Superior Stormdri Jacket

100% Nylon

S/M, L/XL

Result

Winddichte Jacke aus 100% StormDri Nylon | Wasserabweisend (2.000 mm), versiegelte Hauptnähte | Durchgehender Reißverschluss an der Vorderseite | Extralange Ausführung | Zwei Seitentaschen | Elastische Ärmelbündchen | Saum mit verstellbarem Kordelzug | Zusätzliche Aufbewahrungstasche aus Nylon | Eingeschlagene Kapuze im Kragen | Passende Hose: RT1T / Rain Trouser | 210t StormDri Nylon mit PU Verstärkung

BLACK	NAVY	WHITE
FOREST	RED	

Farbe	Größen	1	ab 50	ab 500
Coloured	S/M-L/XL	23,80	21,90	21,00



**RT105** | R105X **Shoreline Blouson**

Außen: 100% Polyester, Futter: 100% Nylon

**S, M, L, XL, XXL**

200 g/m<sup>2</sup>

Result

Polyester mit PVC-Beschichtung | Wasserdicht (4.000 mm) | Außenseite: 200 g/m<sup>2</sup> 100% Polyester StormDri Polyester mit PVC-Beschichtung | Futter: 100% Nylon, 65 g/m<sup>2</sup> | Wärmeschutz: 160 g/m<sup>2</sup> gesteppte Polyesterfasern | Versiegelte Nähte | Klassischer Blousonschnitt für extremen Wohlfühlkomfort | Körperbetonende, elastische Taille | Taschen mit Zickzacknaht | Tief geschnittene Ärmellöcher für zusätzlichen Komfort | Hoher Reißverschluss bis zum wattierten Kragen | Windbremse an der Vorderseite | Lüftungsöffnungen im Bereich der Unterarme | Zwei geräumige Seitentaschen, eine Innentasche und eine Handy-Innentasche | Veredelungszugang: Verdeckte Reißverschlüsse an innerer Rückseite und im linken Brustbereich

BLACK FOREST NAVY STEEL GREY

Farbe	Größen	1	ab 10	ab 100
Coloured	S-XXL	51,90	47,90	46,00



**L943** | 00593 **Contrasted Reversible Windbreaker Switch**

100% Nylon, Futter: 100% Polyester

**S, M, L, XL, XXL, 3XL**

210 g/m<sup>2</sup>

SOL'S

AC Beschichtung | Wasserfest | Futter: Graues Fleece aus 100% Polyester | Kontrastfarbener grauer Reißverschluss vorne | Zwei Seitentaschen mit Kontrastpaspel | Manschetten und Bund mit elastischem Ton-in-Ton-Abschluss | Reversibel | Innen: Fleece mit Seitentaschen und elastischem Ton-in-Ton-Bund | Reißverschluss-Zugang am Saum

BLACK NAVY ROYAL BLUE

Farbe	Größen	1	ab 20	ab 200
Coloured	S-XXL	35,36	29,80	28,58
Coloured	3XL	42,48	35,80	34,32



**L942** | 00592 **Unisex Lined Windbreaker Score**

100% Polyester, Futter: 100% Polyamid

**S, M, L, XL, XXL, 3XL**

184 g/m<sup>2</sup>

SOL'S

AC Beschichtung | Wasserfest, windfest | Netzfutter aus 100% Polyamid | Verdeckter Reißverschluss vorne | Zwei Seiten- und eine Innentasche | Manschetten mit Klettverschluss verstellbar | Kragen innen mit weichem Polyester gefüttert | Kapuze im Kragen, mit Netzfutter, Kordelzug und Stopperrn | Veredelungszugang mit Reißverschluss am Saum

BLACK CHARCOAL GREY (SOLID) NAVY

Farbe	Größen	1	ab 30	ab 300
Coloured	S-XXL	43,34	36,72	35,26
Coloured	3XL	52,04	44,08	42,32



**L946** | 01169 **Unisex Windbreaker Shore**

100% Nylon

**XS, S, M, L, XL, XXL**

210 g/m<sup>2</sup>

SOL'S

Reißverschluss in Kontrastfarbe | Elastische Bündchen, Kapuze und elastischer Saum | Seitentaschen mit Reißverschluss in Kontrastfarbe | Raglan-Ärmel | Jacke passt zusammengefoldet in eigene Tasche

BLACK/LIME NEON LIME/ROYAL BLUE ROYAL BLUE/NAVY

NAVY/ROYAL BLUE RED/NAVY

Farbe	Größen	1	ab 50	ab 500
Coloured	XS-XXL	20,68	17,52	16,82

# JACKEN (WIND- & WASSERABWEISEND)



**NEW**

## BCJM963 | JM963 Jacket Trooper /Men

100% Polyester  
S, M, L, XL, XXL, 3XL

B&C

Angesagte Blouson-Jacke in Lightweight-Qualität mit ergonomischer versteckter Kapuze | Taffeta-Polyester (210T), wasserdicht (400 mm), acrylbeschichtet, atmungsaktiv und windabweisend | Mesh-Futter mit Rautenmaschen | Modisches Mesh-Futter in Kontrastfarbe für mehr Atmungsaktivität und Tragekomfort | Bündchen und Saum aus angesagtem schweren Ripp-Strick in Baumwolloptik | Versetzte Naht auf der Schulter zur Verstärkung von Komfort und Wasserdichtigkeit | Vollständiger Zugang für die Veredelung über Reißverschluss an der unteren Rückenpartie (Vorder- und Rückenteil, Ärmel) | Stoff für alle Drucktechniken und Bestickungen getestet | Zwei Einschubtaschen mit Reißverschluss | Eine Innentasche mit Klettverschluss

BLACK/COBALT BLUE	REAL GREEN/NEON ORANGE	ROYAL BLUE/NEON ORANGE
NAVY/NEON GREEN	RED/WARM GREY	WHITE/WHITE

Farbe	Größen	1	ab 30	ab 300
Coloured	S-3XL	35,78	34,78	33,00



**NEW**

## BCJW964 | JW964 Jacket Trooper /Women

100% Polyester  
XS, S, M, L, XL, XXL

B&C

Angesagte Blouson-Jacke in Lightweight-Qualität mit ergonomischer, versteckter Kapuze | Taffeta-Polyester (210T), wasserabweisend (400 mm), acrylbeschichtet, atmungsaktiv und windabweisend | Mesh-Futter mit Rautenmaschen | Modisches Mesh-Futter in Kontrastfarbe für mehr Atmungsaktivität und Tragekomfort | Bündchen und Saum aus angesagtem schweren Ripp-Strick in Baumwolloptik | Versetzte Nähte auf der Schulter zur Verstärkung von Komfort und Wasserdichtigkeit | Vollständiger Zugang für die Veredelung über Reißverschluss an der unteren Rückenpartie (Vorder- und Rückenteil, Ärmel) | Stoff für alle Drucktechniken und Bestickungen getestet | Zwei Einschubtaschen mit Reißverschluss

BLACK/COBALT BLUE	REAL GREEN/NEON ORANGE	ROYAL BLUE/NEON ORANGE
NAVY/NEON GREEN	RED/WARM GREY	WHITE/WHITE

Farbe	Größen	1	ab 10	ab 100
Coloured	XS-XXL	35,78	34,78	33,00



## ST76 | XR-5 Beraufort 3-in-1 System Jacket

Außen: 100% Nylon, Innen: 100% Polyester  
S, M, L, XL, XXL, 3XL

278 g/m<sup>2</sup> Stormtech

STORMTECH H2X® Wasserdichte und atmungsaktive Außenjacke | Ausgeformte, einstellbare Kapuze | Ausgeformte Ärmel | Abnehmbare Kapuze | Einstellbarer Saum und Manschetten | Außentasche für Musikplayer etc | Wärmereflektierendes Netz-Innenfutter | Zugang zur Bestickung | Handwärmflaschen aus gebürstetem Trikotstoff | Windschutzblende innen | Sicherheitstasche mit Reißverschluss | Herausnehmbares Innenfutter | Zwei Sicherheits-Brusttaschen mit Reißverschluss | Wasserabweisend 2.000 mm

BLACK	NAVY
-------	------

Farbe	Größen	1	ab 8	ab 80
Coloured	S-3XL	296,74	259,64	249,26



## ST76F | XR-5W Womens Beraufort 3-in-1 System Jacket

Außen: 100% Nylon, Innen: 100% Polyester  
XS, S, M, L, XL, XXL

278 g/m<sup>2</sup> Stormtech

STORMTECH H2X® Wasserdichte und atmungsaktive Außenjacke | Ausgeformte, einstellbare Kapuze | Ausgeformte Ärmel | Abnehmbare Kapuze | Einstellbarer Saum und Manschetten | Außentasche für Musikplayer etc | Wärmereflektierendes Netzinnefutter | Handwärmflaschen aus gebürstetem Trikotstoff | Windschutzblende innen über die gesamte Länge | Sicherheitstasche mit Reißverschluss | Herausnehmbares Innenfutter | Zwei Sicherheits-Brusttaschen mit Reißverschluss

BLACK
-------

Farbe	Größen	1	ab 8	ab 80
Black	XS-XXL	296,74	259,64	249,26





STORMTECH  
PERFORMANCE APPAREL

**ST21** | XR-4 **Nova System Jacket**

Außen: 100% Nylon, Futter oben: 100% Polyester, Futter unten: 100% Polyester  
**S, M, L, XL, XXL, 3XL**

Stormtech

Wasserabweisend 2.000 mm und atmungsaktiv 1.000 g/m<sup>2</sup>/24h | Abnehmbare, verstellbare Kapuze | Einstellbare Manschetten mit Klettverschluss | Ärmeltasche mit Reißverschluss | Außennähte komplett versiegelt | Damen-Reißverschluss auch an Herrenmodellen | Einstellbare Einhand-Kordeln | Herausnehmbares Microfleece-Innenfutter | Innenliegende Sicherheitstaschen mit Reißverschluss | Unterarm-Reißverschlüsse zur Belüftung | Versteckter Zugang zur Bestickung | Windschutzblende und Zugluftschutz über die gesamte Länge

BLACK/GRANITE NAVY/GRANITE

Farbe	Größen	1	ab 8	ab 80
Coloured	S-3XL	269,78	236,06	226,62



Result

**RT195X** | R195X **Cheltenham Jacket**

100% Polyester  
**XS, S, M, L, XL, XXL, 3XL**

Result

Seitenschlitze | Futter: 190T Polyester | Außenseite: 100% Polyester mit AC Beschichtung | Vordere Abdeckleiste mit Druckknöpfen | Durchgehender Reißverschluss an der Vorderseite | Cord-Kragen | Zwei aufgesetzte Seitentaschen

BLACK NAVY

Farbe	Größen	1	ab 10	ab 100
Coloured	XS-3XL	41,10	37,90	36,40



Result

urban  
OUTDOOR WEAR

**RT196** | R196X **Cheltenham Gold Jacket**

100% Polyester  
**XS, S, M, L, XL, XXL, 3XL**

Result

Außen: 210T 100% Nylon mit Beschichtung aus Polyacryl | Innen: 120g/m<sup>2</sup> 100% Polyester Wattierung | Futter: 220g/m<sup>2</sup> 100% Polyester Fleece | Wasserabweisend, winddicht | Cord-Kragen | Windschutzleiste mit Knopfverschluss an der Vorderseite | Durchgehender 2-Wege-Reißverschluss | Aufgesetzte Tasche mit Druckknopf und warmen Taschen | Brusttasche mit Reißverschluss | 2x2 Diamantstepp | Gesteppetes Innenfutter aus Fleece | Seitliche Ventilationsöffnungen mit Druckknöpfen

BLACK OLIVE GREEN

Farbe	Größen	1	ab 10	ab 100
Coloured	XS-3XL	55,90	51,80	49,80



REGATTA  
PROFESSIONAL

**RG441** | TRA441 **Tyler Jacket**

100% Polyester  
**S, M, L, XL, XXL, 3XL**

Regatta

Gesteppetes, wasserabweisendes Mikro-Popelin-Gewebe | Thermo-Guard-Kälteschutz-Ausstattung | Polyester-Taffutter | Zwei aufgesetzte Taschen mit warmem Innenfutter zum Händewärmen | Rückenbelüftung mit Druckknopf | Veredelungszugang per Reißverschluss an der Seitennaht | Isolierung: 160 g/m<sup>2</sup>

BLACK DARK KHAKI NAVY

Farbe	Größen	1	ab 8	ab 80
Coloured	S-3XL	47,90	43,90	41,00



REGATTA  
PROFESSIONAL

**RG442** | TRA442 **Tarah Jacket**

100% Polyester  
**36 (10), 38 (12), 40 (14), 42 (16), 44 (18), 46 (20)**

Regatta

Gesteppetes, wasserabweisendes Mikro-Popelin-Gewebe | Thermo-Guard-Kälteschutz-Ausstattung | Polyester-Taffutter | Zwei aufgesetzte Taschen mit warmem Innenfutter zum Händewärmen | Rückenbelüftung mit Druckknopf | Veredelungszugang per Reißverschluss an der Seitennaht | Isolierung: 160 g/m<sup>2</sup>

BLACK BURGUNDY NAVY

Farbe	Größen	1	ab 8	ab 80
Coloured	36 (10)-46 (20)	47,90	43,90	41,00

# JACKEN (WIND- & WASSERABWEISEND)



471

## RT227 | R227X Waterproof Over Jacket

100% Polyester  
S, M, L, XL, XXL, 3XL

Result Core

190T StormDri Polyester mit PVC Beschichtung | Wasserabweisend bis 2.000 mm | Winddicht | Komplett versiegelte Nähte | Integrierte, elastische Kapuze | Durchgehender Reißverschluss vorne | Windschutzleiste vorne mit Druckknopf | Zwei Vordertaschen | Verstellbarer Kordelzug im Bund | Belüftung mit Netzfutter am Rückenteil der Jacke | Elastische Ärmelbündchen

BLACK NAVY

Farbe	Größen	1	ab 25	ab 250
Coloured	S-3XL	15,30	13,70	13,10



482

## RT225X | R225X Rain Suit

100% Polyester  
S, M, L, XL, XXL, 3XL

Result Core

Ausstattung Jacke: Integrierte, elastische Kapuze | Durchgehender Reißverschluss vorne | Zwei große Vordertaschen | Verstellbarer Kordelzug im Bund | Netzfutter am Rückenteil der Jacke | Elastische Ärmelbündchen | Windblende vorne mit Druckknopf | Ausstattung Hose: Elastischer Bund | Seitliche Eingriffe | Beinabschluss verstellbar durch Druckknopf | Wasserabweisend bis 2.000 mm | 190T StormDri mit Polyurethan Beschichtung

BLACK NAVY ROYAL

Farbe	Größen	1	ab 20	ab 200
Coloured	S-3XL	21,00	18,90	18,10



## RT78 | R78X Waterproof Crew Jacket

100% Polyester  
S, M, L, XL, XXL, 3XL

Result

Außen: StormDri 2000, 100% Polyester mit PVC-Beschichtung | Elastische Bündchen mit verstellbarem Klettverschluss | Futter: 100% Gesteptes Polyester Taffeta | Modisch geschnittene, längere Rückseite | Reflektierender Paspelbesatz an Rumpf und Ärmeln | Saum mit verstellbarem Kordelzug | Wind- und wasserabweisend (2.000 mm) | Wärmeschutz: 160 g/m<sup>2</sup> Polyesterwattierung | Veredelungszugang: Verdeckter Innen-Reißverschluss an der Rückseite | Voll versiegelte Nähte | Innere Windbremse bis zum Kragen und Oberkörper | Durchgehender 2-Wege-Reißverschluss an der Vorderseite | Zwei Seitentaschen mit Reißverschluss, eine Brusttasche mit Reißverschluss, eine Innentasche, eine Netz-Innentasche und ein Stifthalter | Kabelschlaufen für Kopfhörer

BLACK NAVY RED

Farbe	Größen	1	ab 10	ab 100
Coloured	S-3XL	53,90	49,90	47,90



## RT126 | R126X Waterproof Leisure Jacket

Außen: 100% Polyester, Futter: 65% Polyester / 35% Baumwolle  
S, M, L, XL, XXL, 3XL

Result

Wind- und wasserdicht (1.600 mm) | Außenseite: 200 g/m<sup>2</sup> StormDri 1600 Polyester mit dicker PVC-Beschichtung | Futter: Polycotton | Doppelt gesteppte, versiegelte Nähte | Windbremse an der Vorderseite | Taschen mit Zickzacknaht | Zwei Seitentaschen, eine Innentasche und eine Handy-Innentasche | Einstellbare Ärmelaufschläge mit Druckknöpfen | Körperbetonende, elastische Taille | Blousonschnitt für extremen Wohlfühlkomfort | Hoher Reißverschluss bis zum Kragen | Lüftungsöffnungen im Bereich der Unterarme

BLACK BOTTLE/RED

BLACK/RED NAVY

Farbe	Größen	1	ab 20	ab 200
Coloured	S-3XL	36,80	33,90	32,60



**RT155X | R155X Waterproof 2000 Midweight Jacket**

Außen: 100% Polyester / Futter: 100% Polyester

**S, M, L, XL, XXL**

Result

Wind- und wasserabweisend (2.000 mm) | Außen: 210T StormDri 2000 Polyester | Futter: 100% Polyester | Anpassbare Ärmelaufschläge mit Klettverschluss | Saum mit verstellbarem Kordelzug | Einschlagbare Kapuze mit Innenfutter und verstellbarem Kordelzug | Durchgehender Reißverschluss an der Vorderseite

BLACK	FOREST	ORANGE	ROYAL	YELLOW
BURGUNDY	NAVY	RED	WHITE	

Farbe	Größen	1	ab 25	ab 250
Coloured	S-XXL	33,30	30,70	29,50

# JACKEN (WIND- & WASSERABWEISEND)



**BEST SELLER**

**471**

## RT203 | R203X DWL (Dri-Warm & Lite) Jacket

100% Polyester

**S, M, L, XL, XXL, 3XL**

180 g/m<sup>2</sup>

Result Core

Voll versiegelte Nähte | Durchgehender 5 mm Spiral-Reißverschluss aus Nylon an der Vorderseite | Seitentaschen mit Rückhalteleisten | Einschlagbare, wasserdichte Kapuze | Sicherheitsband unten an der Rückseite | Elastische Bündchen | Wasserabweisend 2.000 mm, leicht und winddicht | StormDri 210T Polyester mit Polyurethan-Beschichtung

BLACK	BURGUNDY	RED
BOTTLE	NAVY	ROYAL

Farbe	Größen	1	ab 20	ab 200
Coloured	S-3XL	30,30	27,90	26,80



## RT206 | R206X Midweight Jacket

100% Polyester

**S, M, L, XL, XL, XXL, 3XL**

Result Core

Außen: 190T Polyester Pongee StormDri 2.000 Beschichtung | Körper: Single Jersey Futter (Polyester, 130 g/m<sup>2</sup>) | Ärmel: Futter aus 100% Polyester | Wasserabweisend bis 2.000 mm und winddicht, mittelschwer | Zwei Vordertaschen, Innentaschen | Elastische Bündchen mit Klettverschluss | Durchgehender Reißverschluss mit Windschutzleiste | Im Kragen versteckte, 3-teilige Kapuze | Hoher Kragen

BLACK	RED
NAVY	STEEL GREY

Farbe	Größen	1	ab 20	ab 200
Coloured	S-3XL	33,30	30,70	29,50



## RT43 | R43X Fashion Cut Blouson

Außen: 100% Polyester, Futter: 100% Polyester

**S, M, L, XL, XXL**

Result

Winddicht und wasserabweisend | Außenseite: 100% Polyester | Futter: Rumpf - 280 g/m<sup>2</sup> dunkelgraues Active Fleece von RESULT®, Ärmel - 100% Polyester | Eingeschlagene Kapuze im Kragen | Hoher Kragen mit Fleece-Innenfutter | Durchgehender Reißverschluss an der Vorderseite | Windbremse mit Druckknöpfen | Zwei Seitentaschen mit elastischen Anhängern, eine Brust- und eine Handy-Innentasche | Elastische Ärmelbündchen und Saum mit verstellbarem Kordelzug | Modisch geschnittene, längere Rückseite

BLACK	NAVY
-------	------

Farbe	Größen	1	ab 10	ab 100
Coloured	S-XXL	43,30	39,90	38,30



## RG464 | TRW464 Exosphere Stretch Jacket

100% Polyester

**S, M, L, XL, XXL, 3XL**

160 g/m<sup>2</sup>

Regatta

Wasserdichtes und atmungsaktives Isotex 10.000 Polyester-Stretchgewebe | Dauerhaft wasserabweisende Ausstattung | Futter aus Mesh und Polyester | Weiches Gitterstoff-Futter im Kragen | Verschweißte Nähte | Sturmklappe mit Kinnschutz | Integrierte, abnehmbare und verstellbare Kapuze | Reflektierende Details für optimale Sichtbarkeit | 2-Wege-Front-Reißverschluss | Zwei tief angesetzte Reißverschluss-Taschen und eine Brusttasche mit wasserabweisenden Hi-tech Reißverschlüssen

BLACK	OXFORD BLUE
-------	-------------

Farbe	Größen	1	ab 16	ab 160
Coloured	S-3XL	99,90	91,90	85,90



**RG461 | TRW461 Ardmore Jacket**

100% Polyester  
S, M, L, XL, XXL, 3XL

Regatta Standout

Wasserdichter, mit Hydrafort 5.000 beschichteter, angerauter Polyester | Futter aus Polyester-Mesh | Winddichtes Material | Verschweißte Nähte | Integrierte Kapuze mit Verstellmöglichkeit | Zwei tief angesetzte Reißverschluss-Taschen | Eine Innentasche mit Öffnung für Kopfhörer | Verstellbare Bündchen | Verstellbarer, elastischer Saumschnürzug | Bestickter Taschenzugriff mit Reißverschluss innen

BARLEY/SEAL GREY (SOLID)	MAJESTIC PURPLE/SEAL GREY (SOLID)
BLACK	NAVY
BLACK/CLASSIC RED	NAVY/CLASSIC RED
BLACK/SEAL GREY (SOLID)	NAVY/SEAL GREY (SOLID)
BOTTLE GREEN/SEAL GREY (SOLID)	OTTER/BLACK
CLASSIC RED	OXFORD BLUE/SEAL GREY (SOLID)
CLASSIC RED/BLACK	SEAL GREY (SOLID)/BLACK
KEYLIME/SEAL GREY (SOLID)	SUN ORANGE/SEAL GREY (SOLID)
LIMETTA/SEAL GREY (SOLID)	WHITE

Farbe	Größen	1	ab 16	ab 160
Coloured	S-3XL	43,90	41,90	39,10

**RG469 | TRW469 Womens Ardmore Jacket**

100% Polyester  
36 (10), 38 (12), 40 (14), 42 (16), 44 (18), 46 (20)

Regatta Standout

Wasserdichter, mit Hydrafort 5.000 beschichteter, angerauter Polyester | Futter aus Polyester-Mesh | Winddichtes Material | Verschweißte Nähte | Integrierte Kapuze mit Verstellmöglichkeit | Eine Innentasche mit Öffnung für Kopfhörer | Zwei tief angesetzte Reißverschluss-Taschen | Verstellbare Bündchen | Bestickter Taschenzugriff mit Reißverschluss innen | Verstellbarer, elastischer Saumschnürzug

BARLEY/SEAL GREY (SOLID)	MAJESTIC PURPLE/SEAL GREY (SOLID)
BLACK	NAVY
BLACK/CLASSIC RED	NAVY/CLASSIC RED
BLACK/SEAL GREY (SOLID)	NAVY/SEAL GREY (SOLID)
BOTTLE GREEN/SEAL GREY (SOLID)	OTTER/BLACK
CLASSIC RED	OXFORD BLUE/SEAL GREY (SOLID)
CLASSIC RED/BLACK	SEAL GREY (SOLID)/BLACK
KEYLIME/SEAL GREY (SOLID)	SUN ORANGE/SEAL GREY (SOLID)
LIMETTA/SEAL GREY (SOLID)	WHITE

Farbe	Größen	1	ab 16	ab 160
Coloured	36 (10)-46 (20)	43,90	41,90	39,10

# JACKEN (WASSERDICHT)



REGATTA  
PROFESSIONAL

## RG444 | TRW444 **Dynamo Jacket**

100% Polyester

**S, M, L, XL, XXL, 3XL**

200 g/m<sup>2</sup>

Regatta

Winddichtes Hydrafort 5.000 Material | Taffeta-Ärmelfutter | Netzfutter in Oberkörperpartie | Verschweißte Nähte | Klettverschluss-Wetterleiste | Elastische Bündchen und elastischer Saum | Zwei tief angesetzte Reißverschluss-Taschen | Verdeckte Reißverschluss-Öffnung im Innenfutter für nachträgliches Besticken | Wasserdichtes Hydrafort-Polyestergewebe | Weiches Futter im Kragen

BLACK NAVY

Farbe	Größen	1	ab 16	ab 160
Coloured	S-3XL	43,90	41,90	39,10



REGATTA  
HARD  
WEAR

## RG421 | TRW421 **Stormflex Jacket**

100% Polyester

**S, M, L, XL, XXL**

400 g/m<sup>2</sup>

Regatta Hardwear

Wasserdichtes, PU-beschichtetes Polyester-Strickgewebe | Bequemes und leichtes Trikot-Strickgewebe | Genähte und verschweißte Nähte | Zwei tief angesetzte Taschen | Angeschchnittene Kapuze | Wetterleiste: Druckknopf und Klettverschluss | Verstellbarer Saumschnürzug und Kapuze

NAVY

Farbe	Größen	1	ab 16	ab 160
Navy	S-XXL	45,90	41,90	39,10



REGATTA  
PROFESSIONAL

## RG445 | TRW445 **Pace II Jacket**

100% Polyester

**S, M, L, XL, XXL, 3XL**

200 g/m<sup>2</sup>

Regatta

Wasserdichtes, angerautes Hydrafort-5.000-Polyester-Pongee-Gewebe | Polyester-Innenfutter | Winddichtes Material | Verschweißte Nähte | Innentasche | Veredelungszugang im Futter für nachträgliches Besticken | Verstellbarer, elastischer Saumschnürzug | Zwei tief angesetzte Reißverschluss-Taschen | Verstellbare Bündchen | Druckknopf-Wetterleiste mit Klettverschluss | Integrierte Kapuze mit Verstellmöglichkeit

BLACK CLASSIC RED NAVY SEAL GREY (SOLID)

Farbe	Größen	1	ab 16	ab 160
Coloured	S-3XL	43,90	41,90	39,10



REGATTA  
PROFESSIONAL

## RG453 | TRW453 **Women's PACE II Jacket**

100% Polyester

**36 (10), 38 (12), 40 (14), 42 (16), 44 (18), 46 (20)**

200 g/m<sup>2</sup>

Regatta

Wasserdichtes, gepeachtes Hydrafort-5.000-Polyester-Pongee-Gewebe | Winddichtes Material | Verschweißte Nähte | Polyester-Innenfutter | Integrierte Kapuze mit Verstellmöglichkeit | Druckknopf-Wetterleiste mit Klettverschluss | Verstellbare Bündchen | Zwei tief angesetzte Reißverschluss-Taschen | Innentasche | Verstellbarer, elastischer Saumschnürzug | Taillierter Schnitt | Verdeckter Reißverschluss-Zugang zum Innenfutter für nachträgliches Besticken

BLACK CLASSIC RED NAVY

Farbe	Größen	1	ab 16	ab 160
Coloured	36 (10)-46 (20)	43,90	41,90	39,10



REGATTA  
PROFESSIONAL

BEST  
SELLER

**RG447** | TRW447 **Ashford Jacket**

100% Polyester

**S, M, L, XL, XXL, 3XL**

150 g/m<sup>2</sup>

Regatta

Wasserdichtes und atmungsaktives Isotex 5.000-Jaquard-Polyestergewebe | Winddichtes Material | Netzfutter | Verschweißte Nähte | Integrierte Kapuze mit Verstellmöglichkeit | Klettverschluss-Wetterleiste | Verstellbare Bündchen | Kartentasche innen | Zwei tief angesetzte Reißverschluss-Taschen | Verstellbarer, elastischer Saumschnürzug | Verdeckter Reißverschluss-Zugang zum Innenfutter für nachträgliches Besticken

<b>BLACK</b>	<b>NAVY</b>
<b>CLASSIC RED/SEAL GREY (SOLID)</b>	<b>SEAL GREY (SOLID)/BLACK</b>

Farbe	Größen	1	ab 16	ab 160
Coloured	S-3XL	77,90	73,90	69,00



REGATTA  
PROFESSIONAL

**RG462** | TRW462 **Womens Ashford Breathable Jacket**

100% Polyester

**36 (10), 38 (12), 40 (14), 42 (16), 44 (18), 46 (20)**

150 g/m<sup>2</sup>

Regatta

Wasserdichtes und atmungsaktives Isotex 5.000-Jaquard-Polyester-Gewebe | Winddichtes Material | Netzfutter | Verschweißte Nähte | Interaktive Option | Integrierte Kapuze mit Verstellmöglichkeit | Sturmklappe mit Klettverschluss | Verstellbare Bündchen | Kartentasche innen | Zwei tief angesetzte Reißverschluss-Taschen | Verstellbarer, elastischer Saumschnürzug | Bestickter Taschenzugriff mit Reißverschluss innen

<b>BLACK/BLACK</b>	<b>NAVY/NAVY</b>
<b>CLASSIC RED/SEAL GREY (SOLID)</b>	<b>SEAL GREY (SOLID)/BLACK</b>

Farbe	Größen	1	ab 16	ab 160
Coloured	36 (10)-46 (20)	77,90	73,90	69,00



REGATTA  
PROFESSIONAL

**RG463** | TRW463 **Vertex III Microfibre Jacket**

100% Polyester

**S, M, L, XL, XXL, 3XL**

145 g/m<sup>2</sup>

Regatta

Wasserdichtes und atmungsaktives Isotex 5.000 Polyesterwill-Mikrofasergewebe | Innenfutter teils aus Netz-, teils aus Polyester-Taftgewebe | Verschweißte Nähte | Interaktive Option | Integrierte Kapuze mit Verstellmöglichkeit | Druckknopf-Wetterleiste | Verstellbare Bündchen | Kartentasche | Zwei Reißverschluss-Brusttaschen | Zwei aufgesetzte Taschen mit warmem Innenfutter zum Händewärmen | Integrierte Handytasche | Verstellbares Tailen- und Saumsystem mit Kordelzug | Bestickter Taschenzugriff mit Reißverschluss innen

<b>BLACK</b>	<b>DARK OLIVE</b>	<b>NAVY</b>
--------------	-------------------	-------------

Farbe	Größen	1	ab 16	ab 160
Coloured	S-3XL	101,90	93,90	87,70



REGATTA  
PROFESSIONAL

**RG446** | TRW446 **GIBSON III Jacket**

100% Polyester

**S, M, L, XL, XXL, 3XL**

200 g/m<sup>2</sup>

Regatta

Wasserdichtes, angerautes Hydrafort-5.000-Polyestergewebe | Winddichtes Material | Verschweißte Nähte | Oberkörperbereich mit Netzfutter | Integrierte Kapuze | Klettverschluss-Wetterleiste | Elastische Bündchen | Kartentasche innen, zwei tief angesetzte Reißverschluss-Taschen | Verstellbarer, elastischer Saumschnürzug | Verdeckter Reißverschluss-Zugang zum Innenfutter für nachträgliches Besticken

<b>BLACK</b>	<b>BOTTLE GREEN</b>	<b>NAVY</b>
--------------	---------------------	-------------

Farbe	Größen	1	ab 16	ab 160
Coloured	S-3XL	59,90	55,90	52,20



**NEW**

**RT400** | R400M **Mens 3 in 1 Softshell Journey Jacket**

100% Polyester  
**S, M, L, XL, XXL, 3XL, 4XL**

Result

Atmungsaktiv, wasser- und winddicht | Außenjacke: Windschutzleiste mit Klettverschluss und Druckknöpfen | Durchgehender Reißverschluss vorne | Vorder- und Brusttasche mit Reißverschluss | Elastische Ärmelbündchen mit Klettverschluss | Abnehmbare, verstellbare Kapuze mit reflektierendem Schirm | Saum mit verstellbarem Kordelzug | Ripstop Material | Kragen mit Trikotfutter | Versiegelte Nähte | Reißverschluss innen zum Befestigen der Innenjacke | Innenjacke: Wasserabweisend und Winddicht | Softshell Innenjacke: Durchgehender Reißverschluss vorne | Innentasche | Brusttasche außen | Seitliche Eingriffstaschen | Gerader Ärmelabschluss | 280 g/m<sup>2</sup>

BLACK/BLACK   NAVY/BLACK   RED/BLACK   ROYAL/BLACK

Farbe	Größen	1	ab 8	ab 80
Coloured	S-4XL	119,00	115,00	110,40



**NEW**

**RT400F** | R400F **Ladies 3 in 1 Softshell Journey Jacket**

100% Polyester  
**XS (8), S (10), M (12), L (14), XL (16), XXL (18)**

Result

Atmungsaktiv, wasser- und winddicht | Außenjacke: Windschutzleiste mit Klettverschluss und Druckknöpfen | Durchgehender Reißverschluss vorne | Vorder- und Brusttasche mit Reißverschluss | Elastische Ärmelbündchen mit Klettverschluss | Abnehmbare, verstellbare Kapuze mit reflektierendem Schirm | Saum mit verstellbarem Kordelzug | Ripstop Material | Kragen mit Trikotfutter | Versiegelte Nähte | Tailliert | Reißverschluss innen zum Befestigen der Innenjacke | Innenjacke: Wasserabweisend und Winddicht | Softshell Innenjacke: Durchgehender Reißverschluss vorne | Innentasche | Brusttasche außen | Seitliche Eingriffstaschen | Gerader Ärmelabschluss | 280 g/m<sup>2</sup>

BLACK/BLACK   NAVY/BLACK   RED/BLACK   ROYAL/BLACK

Farbe	Größen	1	ab 8	ab 80
Coloured	XS (8/36)-XXL (18/46)	109,90	105,90	101,60





**RT98** | R98X **Seneca Hi-Activity Jacket**

Außen: 100% Polyester, Wärmeschutz: 100% Polyester, Futter: Oberer Rumpf - 100% Polyester, Unterer Rumpf: 100% Polyester

**S, M, L, XL, XXL, 3XL**

Result

Wind- und wasserdicht (4.000 mm) | Außen: 100% Polyester StormDri 4000 mit PVC-Beschichtung | Futter: Oberer Rumpf - Active Fleece von RESULT®, Unterer Rumpf - 100% Polyester | Wärmeschutz: 150 g/m² Polyesterfaser | Versiegelte Nähte | Verdeckte, abnehmbare und einstellbare Kapuze mit Innenfutter, Kinnschutz und Klettverschluss | Saum mit verstellbarem Kordelzug | Elastische Bündchen mit verstellbarem Klettverschluss | Aufnäher mit Reflektionsmaterial aus 3M™ Scotchlite™ (untere Rückseite) | Durchgehender Reißverschluss an der Vorderseite | Windbremse an der Vorderseite | D-Ring und Kabelschlaufen für Kopfhörer | Unterarmlüftung mit Reißverschluss und Netzeinsatz | Zwei geräumige Vordertaschen, zwei Brusttaschen, eine Brust-Innentasche, eine Handy-Innentasche und eine große Netztasche | Veredelungszugang: Verdeckte Reißverschlüsse an innerer Rückseite und im linken Brustbereich

ANTHRACITE/BLACK	NAVY/RED	RED/ANTHRACITE
NAVY/NAVY	NAVY/YELLOW	ROYAL/BLACK

Farbe	Größen	1	ab 10	ab 100
Coloured	S-3XL	65,90	61,90	59,40



**RT67** | R67X **Multifunction Midweight Jacket**

Außen: 100% Polyester, Futter: 100% Polyester

**XS, S, M, L, XL, XXL, 3XL**

Result

Außen: 200 g/m² StormDri 4000, 100% Polyester mit PVC-Beschichtung | Futter: 100% Polyester | Wind- und wasserdicht (4.000 mm) | Versiegelte Säume und Doppelnadel-Steppnähte | Eingeschlagene Kapuze im Kragen | Farblich abgesetztes Netzfutter | Durchgehender Reißverschluss an der Vorderseite | Zwei Seitentaschen, eine Brusttasche und eine Handy-Innentasche

BLACK/GREY	NAVY/SAND	RED/NAVY
------------	-----------	----------

Farbe	Größen	1	ab 20	ab 200
Coloured	XS-3XL	40,70	37,50	36,00



**RT197** | R197X **Hard Shell Jacket 'New York'**

100% Polyester  
XS, S, M, L, XL, XXL, 3XL

Result

3-lagiges Verbundmaterial | Außenschicht: 100% Polyester, ½ mit gestricktem Verbundstoff aus Twillgewebe Trikotstoff | Mittelschicht: TPU Membran | Innenschicht: 100% Polyesterfleece, Futter: 100% 140 g/m<sup>2</sup> weicher Polyester | Wasser- und winddicht (wasserdichtes Material bis 3.000 mm) | Atmungsaktiv 3.000 g/m<sup>2</sup>/24h | Windschutzleiste innen mit durchgehendem Reißverschluss vorne und Kinnschutz | Brusttasche mit Reißverschluss | Innentasche | Saum mit verstellbarem Kordelzug | Kapuze mit doppeltem Kordelzug und Klettverschluss | Reflektierender Streifen | Gummierete Ärmelabschlüsse | Dehnfähiges Material | Innennähte getaped

BLACK

Farbe	Größen	1	ab 10	ab 100
Black	XS-3XL	65,50	61,50	59,00



**RT160A** | R160X **Reversible Stormstuff Jacket**

100% Polyester  
S, M, L, XL, XXL, 3XL

Result

Wind- und wasserdichte (4.000 mm) Wendejacke | Außen: 200 g/m<sup>2</sup> beschichtetes Polyester | Rückseite: 280 g/m<sup>2</sup> Active Fleece von RESULT®, 100% Polyester | Antipilling-Fleece | Doppelt gesteppte, versiegelte Säume | Verdeckte Kapuze im Kragen mit verstellbarem Kordelzug | Durchgehender, beidseitiger Reißverschluss an der Vorderseite | Vier Seitentaschen (zwei auf jeder umwendbaren Seite) | Windbremse mit Knopfverschluss | Elastische Bündchen | Schutzanhänger mit Reflektionsmaterial von 3M™ Scotchlite™ (obere Rückseite)

S, M, L, XL, XXL, 3XL

NAVY/NAVY ROYAL/NAVY

S, M, L, XL, XXL

BLACK/GREY BROWN/BROWN PURPLE/PURPLE  
BOTTLE/BOTTLE BURGUNDY/CAMEL RED/NAVY

Farbe	Größen	1	ab 10	ab 100
Coloured	S-3XL	47,70	43,90	42,10



**RT111F** | R111F **Ladies Urban Lightweight Jacket**

Außen: 100% Nylon, Futter + Ärmel: 100% Polyester

**XS, S, M, L, XL**

Result



**RT111M** | R111M **Urban Lightweight Jacket**

Außen: 100% Nylon, Futter und Ärmel: 100% Polyester

**S, M, L, XL, XXL, 3XL**

Result

Wasserdicht (3.000 mm) und atmungsaktiv (3.000 g/m<sup>2</sup>/24h) | Außen: Doppelstreifen 100% Hydra-Dri Nylon Taslon mit PU-Beschichtung | Futter: Silberfarbenes Netz aus 100% Polyester in Kapuze und Oberteil | Ärmel: 100% Polyester 190T Taffeta | Voll versiegelte, wasserdichte Nähte | Winddicht - hoher Schutzgrad | Zwei Seitentaschen mit Reißverschluss, eine wasserdichte Brusttasche auf der rechten Seite mit Reißverschluss | Dekorativer Paspelbesatz in grauer Farbe an Armen und Seitenflächen | Anpassbare Ärmelaufschläge mit Klettverschluss | Anpassbarer Kordelzug | Windbremse an der Innenseite mit Klettverschluss und Verzierung in grauer Farbe | Extrem leicht, schnell trocknend | Integrierte wasserdichte Kapuze mit Kordelstopperrn | Einfach zu öffnende Reißverschlusszüge | Durchgehender Reißverschluss an der Vorderseite | Veredelungszugang: Saum Rückseite

BLACK	MOSS GREEN	NAVY	ROYAL
-------	------------	------	-------

Farbe	Größen	1	ab 10	ab 100
Coloured	XS-XL	67,90	63,90	61,30

BLACK	MOSS GREEN	NAVY	ROYAL
-------	------------	------	-------

Farbe	Größen	1	ab 10	ab 100
Coloured	S-3XL	73,90	69,90	67,10

# JACKEN (WASSERDICHT)



**RT189** | R189X **Urban HDi Quest Lightweight Stowable Jacket**

100% Nylon

**XS, S, M, L, XL, XXL, 3XL**

Result

Durchgehender Reißverschluss vorne in Kontrastfarbe | Versiegelte Nähte | Linke Seitentasche mit Reißverschluss | Elastische Ärmelbündchen | Integrierte Kapuze mit elastischem Zugband zum Regulieren | Aufhänger | Verstellbarer Kordelzug im Bund | Verstaubar in passendem Beutel | Gedrucktes Halsetikett

BLACK/ORANGE	LIME/ROYAL	RASPBERRY/LIME
FENNEL/PINK	NAVY/LIME	ROYAL/LIME

Farbe	Größen	1	ab 20	ab 200
Coloured	XS-3XL	30,90	27,90	26,80



**RG408** | W408 **Stormbreak Jacket**

100% Polyester

**S, M, L, XL, XXL, 3XL**

185 g/m<sup>2</sup>

Regatta

Passende Jacke zu RG308 / Stormbreak Overtrousers | Regenjacke aus wasserdichtem Hydrafort-5.000-Polyester-Gewebe (4.000 mm Wassersäule) | Verschweißte Nähte | Angeschnittene Kapuze | Elastische Bündchen | Zwei tief angesetzte Taschen | Verstellbarer, elastischer Saumschnürzug

BLACK	DARK OLIVE	NAVY
-------	------------	------

Farbe	Größen	1	ab 24	ab 240
Coloured	S-3XL	23,00	21,00	19,60



**SCH716003** | **Women Jacket Bonete**

100% Nylon

**S, M, L, XL, XXL**

Schwarzwolf outdoor

Wasser- und winddicht | Zwei Seitentaschen | Brusttasche | Innentaschen | Mesh-Gewebe innen | Abnehmbare Kapuze | Verstellbarer Kordelzug an Ärmeln und Saum | Reflektierende Accessoires | Schwarzwolf Outdoor Logo im Nacken | Wasserdicht: 30.000 mm | Atmungsaktiv: 6.500 g/m<sup>2</sup>/24h

BLACK	RED	WHITE
-------	-----	-------

Farbe	Größen	1	ab 12	ab 120
Coloured	S-XXL	150,36	129,48	121,06



**SCH715003** | **Men Jacket Bonete**

100% Nylon

**S, M, L, XL, XXL, 3XL**

Schwarzwolf outdoor

Wasser- und winddicht | Zwei Seitentaschen | Brusttasche | Innentaschen | Mesh-Gewebe innen | Abnehmbare Kapuze | Verstellbarer Kordelzug an Ärmeln und Saum | Reflektierende Accessoires | Schwarzwolf Outdoor Logo im Nacken | Wasserdicht: 30.000 mm | Atmungsaktiv: 6.500 g/m<sup>2</sup>/24h

BLACK	RED	WHITE
-------	-----	-------

Farbe	Größen	1	ab 12	ab 120
Coloured	S-3XL	150,36	129,48	121,06



**RG248** | MW248 **Packaway II Breathable Jacket**

100% Polyamid  
**XS, S, M, L, XL, XXL, 3XL**  
 80 g/m<sup>2</sup>

Regatta

Druckknopf-Wetterleiste mit Klettverschluss | Passende Jacke zu RG348 / Packaway II Breathable Overtrousers | Wasserdichtes und atmungsaktives, leichtgewichtiges Isolite Gewebe | Stopf Tasche aus Netzfutter anbei | Winddichtes Material | Zwei tief angesetzte Taschen mit Reißverschluss | Angeschnittene Kapuze zum Aufrollen | Verschweißte Nähte | Elastische Ärmelbündchen

BLACK FLAME LAUREL NAVY

Farbe	Größen	1	ab 30	ab 300
Coloured	XS-3XL	39,90	37,90	35,50



**NEW**

**RG475** | TRW475 **Classic Breathable Rainsuit**

100% Polyamid  
**S, M, L, XL, XXL, 3XL, 4XL**  
 80 g/m<sup>2</sup>

Regatta

Wasserdichtes und atmungsaktives, leichtgewichtiges Isolite-Polyamidgewebe | Verschweißte Nähte | Jacke: Kapuze | Zwei tief angesetzte Taschen | Elastische Bündchen | Hose: Elastische Taille | Zwei seitliche Taschenöffnungen (ermöglichen Eingriff in Taschen der darunter getragenen Hose) | Metall-Druckknöpfe am Saum | Jacke und Überziehhose sind in einer eigenen Tasche mit Aufhänger zur einfachen Lagerung verstaubar

BLACK NAVY

Farbe	Größen	1	ab 12	ab 80
Coloured	S-4XL	47,90	43,90	43,10



**RG467** | TRW467 **Classic Rain Suit (Set)**

100% Polyester  
**S, M, L, XL, XXL, 3XL, 4XL**  
 185 g/m<sup>2</sup>

Regatta

Wasserdichtes Hydrafort-Polyestergewebe | Verschweißte Nähte | Jacke: | Integrierte Kapuze mit Verstellmöglichkeit | Netz-Rückenbelüftung | Druckknopf-Wetterleiste | Elastische Bündchen | Belüftungsöffnungen im Unterarmbereich | Verstellbarer, elastischer Saumschnürzug | Hose: | Elastische Taille | Zwei seitliche Taschenöffnungen (ermöglichen Eingriff in Taschen der darunter getragenen Hose) | Metall-Druckknöpfe am Saum | Jacke und Überziehhose sind in einer eigenen Tasche mit Aufhänger zur einfachen Lagerung verstaubar

BLACK DARK OLIVE NAVY

Farbe	Größen	1	ab 12	ab 120
Coloured	S-4XL	29,90	27,90	27,00



**NEW**

**RT216** | R216X **High Viz Waterproof Suit**

100% Polyester  
**XS, S, M, L, XL, XXL, 3XL, 4XL**

Result

Wind- und wasserabweisend | Stormdri 2000 | PVC beschichtet | Jacke: Windschutzleiste mit Druckknopf | Verdeckter, robuster Reißverschluss | Saum mit verstellbarem Kordelzug | Integrierte Kapuze mit Kordelzug | Seitliche Fronttaschen mit Abdeckung | Elastische Ärmelbündchen | Versiegelte Nähte | Aufhänger | Netzfutter im Rücken für bessere Belüftung | Reflektierende Sicherheitsstreifen | Hose: seitliche Eingriffstaschen | Elastischer Bund | Reflektionsstreifen | Versiegelte Nähte

FLUORESCENT YELLOW

Farbe	Größen	1	ab 20	ab 200
Fluorescent Yellow	XS-4XL	26,60	24,50	23,50

482



**JN1011** | JN 1011 **Ladies' Outer Jacket**

100% Polyester

**S, M, L, XL, XXL**

125 g/m<sup>2</sup>

James+Nicholson

Funktionale Damen-Outdoorjacke für extreme Wetterbedingungen | Wind- und wasserdichtes Gewebe (3.000 mm Wassersäule) mit TPU-Beschichtung und verschweißten Nähten | Zwei verdeckte Taschen mit Reißverschluss, Brusttasche und Handy-Tasche innen | Atmungsaktiv und wasserdampfdurchlässig (3.000 g/m<sup>2</sup> /24h) | Elastische Kordel mit Stopper an Kapuze und Saum | Im Kragen integrierte Kapuze | Leicht taillierte Form | Reißverschluss zur Rückenveredelung

AZUR	NAVY	RED
BLACK	OLIVE	

Farbe	Größen	1	ab 20	ab 200
Coloured	S-XXL	57,40	53,50	52,10



**JN1010** | JN 1010 **Men's Outer Jacket**

100% Polyester

**S, M, L, XL, XXL, 3XL**

125 g/m<sup>2</sup>

James+Nicholson

Funktionale Outdoorjacke für extreme Wetterbedingungen | Wind- und wasserdichtes Gewebe (3.000 mm Wassersäule) mit TPU-Beschichtung | Atmungsaktiv und wasserdampfdurchlässig (3.000 g/m<sup>2</sup> /24h) | Zwei verdeckte Taschen mit Reißverschluss, Brusttasche und Handy-Tasche innen | Elastische Kordel mit Stopper an Kapuze und Saum | Im Kragen integrierte Kapuze | Reißverschluss zur Rückenveredelung | Versiegelte Nähte | Futter aus Polyester

AZUR	NAVY	RED
BLACK	OLIVE	WHITE

Farbe	Größen	1	ab 20	ab 200
Coloured	S-3XL	57,40	53,50	52,10



**JN1034** | JN 1034 **Ladies' Padded Light Weight Jacket**

100% Polyester  
**S, M, L, XL, XXL**

James+Nicholson

Steppjacke für Damen mit wärmender Thinsulate™3M-Wattierung | Windabweisend | Reflex-transfer auf Ärmel | Reißverschluss zur Rückenveredelung | Unterlegter Front-Reißverschluss mit Kinnschutz | Elastische Kordel mit Stopper am Saum | Großes JN-Logo im Rückenteil innen | Kontrast-Reißverschlüsse, -Innenfutter und -Armabschluss | Leichtes Ripstop-Gewebe | Leicht tailliert



Farbe	Größen	1	ab 10	ab 100
Coloured	S-XXL	60,00	56,00	54,50



**BEST SELLER**

**JN1035** | JN 1035 **Men's Padded Light Weight Jacket**

100% Polyester  
**S, M, L, XL, XXL, 3XL**

James+Nicholson

Steppjacke mit wärmender Thinsulate™3M-Wattierung | Windabweisend | Reflextransfer auf Ärmel | Reißverschluss zur Rückenveredelung | Unterlegter Front-Reißverschluss mit Kinnschutz | Elastische Kordel mit Stopper am Saum | Großes JN-Logo im Rückenteil innen | Kontrast-Reißverschlüsse, -Innenfutter und -Armabschluss | Leichtes Ripstop-Gewebe | Optimaler Wärmeschutz bei geringer Materialdicke



Farbe	Größen	1	ab 10	ab 100
Coloured	S-3XL	60,00	56,00	54,50



**NEW**

**JN1104** | JN1104 **Men's Winter Sports Jacket**

Oberstoff: 100% Polyester; Futterstoff: 70% Polyester / 30% Polyacryl  
**S, M, L, XL, XXL, 3XL**

James+Nicholson

Sportliche Winterjacke für Freizeit und Promotion | Wind- und wasserabweisendes Ripstop-Gewebe (1.500 mm Wassersäule) mit TPU-Beschichtung | Wärmendes Teddyfutter | Verstellbare Kapuze | Seitliche Taschen und Innentasche mit Reißverschluss | Kontrastfarbige Einfassung an Kapuze, Saum und Ärmeln | Reflektierende Paspel am Ärmel | Reißverschluss zur Rückenveredelung



Farbe	Größen	1	ab 20	ab 200
Coloured	S-3XL	59,90	55,90	54,40



**BEST SELLER**

**NEW**

**JN1103** | JN1103 **Ladies' Winter Sport Jacket**

Oberstoff: 100% Polyester; Futterstoff: 70% Polyester / 30% Polyacryl  
**S, M, L, XL, XXL**

James+Nicholson

Sportliche Winterjacke für Freizeit und Promotion | Wind- und wasserabweisendes Ripstop-Gewebe (1.500 mm Wassersäule) mit TPU-Beschichtung | Wärmendes Teddyfutter | Verstellbare Kapuze | Seitliche Taschen und Innentasche mit Reißverschluss | Kontrastfarbige Einfassung an Kapuze, Saum und Ärmeln | Reflektierende Paspel am Ärmel | Reißverschluss zur Rückenveredelung | Leicht taillierte Form



Farbe	Größen	1	ab 20	ab 200
Coloured	S-XXL	59,90	55,90	54,40



**NEW**

**BCJM825** | JM825 **Jacket Multi-Active /Men**

100% Polyester  
S, M, L, XL, XXL, 3XL

B&C

Multifunktionsjacke mit versteckter Kapuze | Außenschicht: 100 % Polyester-Taffeta (210T) | Innenfutter: 100 % Antipilling-Microfleece-Polyester | Kontrastfutter aus Microfleece für zusätzlichen Wärmeschutz | Stehkragen | Saum und Bündchen sind verstellbar und bieten so optimalen Schutz | PU-Beschichtung für mehr Wasserschutz und Atmungsaktivität | Versetzte Naht auf der Schulter zur Verstärkung von Komfort und Wasserdichtigkeit | Vollständiger Zugang für die Veredelung über Reißverschluss an der unteren Rückenpartie (Vorder- und Hinterteil, Ärmel) | Zwei Einschubtaschen mit Schutzklappe und Reißverschluss | Eine Innentasche mit Klettverschluss

ATOLL/WARM GREY	DARK GREY (SOLID)/WARM GREY	RED/WARM GREY
BLACK/WARM GREY	NAVY/WARM GREY	WHITE/WHITE

Farbe	Größen	1	ab 30	ab 300
Coloured	S-3XL	34,70	33,58	31,90



**BCJW826** | JW826 **Jacket Multi-Active /Women**

100% Polyester  
XS, S, M, L, XL, XXL

B&C

Multifunktionsjacke mit versteckter Kapuze | Außenschicht: 100 % Polyester-Taffeta (210T) | Innenfutter: 100 % Antipilling-Microfleece-Polyester | Kontrastfutter aus Microfleece für zusätzlichen Wärmeschutz | Stehkragen | Saum und Bündchen sind verstellbar und bieten so optimalen Schutz | PU-Beschichtung für mehr Wasserschutz und Atmungsaktivität | Versetzte Naht auf der Schulter zur Verstärkung von Komfort und Wasserdichtigkeit | Vollständiger Zugang für die Veredelung über Reißverschluss an der unteren Rückenpartie (Vorder- und Hinterteil, Ärmel) | Zwei Einschubtaschen mit Schutzklappe und Reißverschluss

ATOLL/WARM GREY	DARK GREY (SOLID)/WARM GREY	RED/WARM GREY
BLACK/WARM GREY	NAVY/WARM GREY	WHITE/WHITE

Farbe	Größen	1	ab 10	ab 100
Coloured	XS-XXL	34,70	33,58	31,90





**BCJM970** | JM970 **Jacket Real+ / Men**

Außen: 100% Polyester, Innen: 100% Polyester  
**S, M, L, XL, XXL, 3XL**

B&C

Halber Rücken gefüttert mit Anti-Pilling-Microfleece für maximale Wärme | Farblich abgestimmtes Futter und Accessoires | Innenfutter aus wattiertem Polyester | Verborgene 3-teilige Kapuze mit Ösen und flachen Kordelzügen mit Plastik-Stoppere | Kinnschutz | Einfacher Zugang für Bedrucken und Besticken durch verborgenen Reißverschluss unten am Futter | Zwei Taschen vorne mit Reißverschluss und Sturmklappe für großzügiges und sicheres Verstauen | Ergonomische Ärmel und vorgeformte Ellbogen (die jede Bewegung mitmachen) | Über velcro-Klettverschlüsse verstellbarer Ärmelbund

BLACK	NAVY	ROYAL BLUE
DEEP RED	ORANGE	WHITE

Farbe	Größen	1	ab 10	ab 100
Coloured	S-3XL	44,70	40,98	39,20

**BCJW925** | JW925 **Jacket Real+ / Women**

Außen: 100% Polyester, Innen: 100% Polyester  
**XS, S, M, L, XL, XXL**

B&C

Halber Rücken gefüttert mit Anti-Pilling-Microfleece für maximale Wärme | Farblich abgestimmtes Futter und Accessoires | Innenfutter aus wattiertem Polyester | Verborgene 3-teilige Kapuze mit Ösen und flachen Kordelzügen mit Plastik-Stoppere | Kinnschutz | Einfacher Zugang für Bedrucken und Besticken durch verborgenen Reißverschluss unten am Futter | Zwei Taschen vorne mit Reißverschluss und Sturmklappe für großzügiges und sicheres Verstauen | Ergonomische Ärmel und vorgeformte Ellbogen, die jede Bewegung mitmachen | Über velcro-Klettverschlüsse verstellbarer Ärmelbund | Durchgehender Reißverschluss vorne mit Windschutzklappe mit Klettverschlüssen

BLACK	NAVY	ROYAL BLUE
DEEP RED	ORANGE	WHITE

Farbe	Größen	1	ab 10	ab 100
Coloured	XS-XXL	44,70	40,98	39,20



**BCJU824** | JU824 **Jacket Ocean Shore**

Außen: 100% Nylon; Innen: 100% Polyester  
**S, M, L, XL, XXL, 3XL**

B&C

Durchgehender, verdeckter Reißverschluss vorne mit ovalen Klettverschlüssen | Verstellbare Kapuze im Kragen integriert mit Zuglasche für einfaches Verstellen | Zwei Taschen vorne und eine Innentasche für Brieftasche | Offener Bund mit elastischem Kordelzug | Verstellbarer Ärmelbund mit Klettverschlüssen | Reißverschluss im Futter für optimales Veredeln

S, M, L, XL, XXL, 3XL

BLACK	NAVY	RED
-------	------	-----

S, M, L, XL, XXL

DARK GREY (SOLID)
-------------------

Farbe	Größen	1	ab 30	ab 300
Coloured	S-3XL	37,10	33,90	32,50



**NEW**

**BY030** | BY030 **Bomber Jacket**

100% Polyamid  
**S, M, L, XL, XXL**

Build Your Brand

Set-In Ärmel | Neutrales Größenlabel ohne Branding | Einsatz im Nackenbereich für Druck | Reißverschlüsse an der hinteren Innenseite für einfaches Veredeln der Vorder- und Rückseite | Orangefarbenes Innenfutter | Aufgesetzte Tasche am rechten Ärmel

BLACK
-------

Farbe	Größen	1	ab 10	ab 100
Black	S-XXL	46,74	41,90	39,46



**NEW**

**RG4460** | TRA446 **X-Pro Deerpark Jacket**

100% Polyamid  
S, M, L, XL, XXL, 3XL

Regatta

Kapuze, Ärmel und Seiten mit Extol Stretch für optimale Passform und Bewegungsfreiheit | Warme, wattierte Loft Mikro-Funktionstechnologie | Leicht komprimierbar | Reißverschluss-Abdeckung innen | Zwei tief angesetzte Reißverschluss-Taschen | Stretch-Einfassung an Kapuze, Kragen und Bündchen | Reißverschluss-Öffnung am Innenfutter für nachträgliches Veredeln | Angeschchnittene Kapuze

BLACK/BLACK    OXFORD BLUE/BLACK    SUN ORANGE/BLACK

Farbe	Größen	1	ab 12	ab 120
Coloured	S-3XL	75,90	71,90	67,20



REGATTA  
PROFESSIONAL

NEW

**RG4470** | TRA447 **X-Pro Geometer Jacket**

100% Polyamid  
S, M, L, XL, XXL, 3XL

Regatta

Leichtes Polyamid-Material mit wasserabweisendem Finish | Isolierung mit Warmloft-Technologie | Polyester-Taft-Futter | 350 GSM Isolierung Gewicht | Zwei tief angesetzte Reißverschluss-Taschen | Integrierte, aufgesetzte Sicherheitstasche | Verdeckter Veredelungszugang durch Reißverschluss an der Seitennaht

BLACK/SUN ORANGE    IRON/SUN ORANGE

Farbe	Größen	1	ab 8	ab 80
Coloured	S-3XL	59,90	55,90	52,20



REGATTA  
PROFESSIONAL

NEW

**RG448** | TRA448 **X-Pro Icefall Jacket**

100% Polyamid  
S, M, L, XL, XXL, 3XL

Regatta

Leichtes 20d Polyamid-Gewebe | Isolierung mit Warmloft-Technologie | Dauerhaft wasserabweisende Ausstattung | Polyesterfutter | Mittelschwere Füllung | 170 GSM Isolierung Gewicht | Leicht komprimierbar | Reißverschluss-Abdeckung innen | Stretcheinfassung an Kragen und Bündchen | Zwei tief angesetzte Reißverschluss-Taschen | Verdeckter Veredelungszugang durch Reißverschluss an der Seitennaht

BLACK/BLACK    CLASSIC RED/OXFORD BLUE    OXFORD BLUE/CLASSIC RED

Farbe	Größen	1	ab 8	ab 80
Coloured	S-3XL	59,90	55,90	52,20



Stedman®

NEW

**S5200** | ST5200 **Active Padded Jacket**

Oberstoff + Futter: 100% Nylon; Wattierung: 100% Polyester  
S, M, L, XL, XXL

Stedman®

Stehkragen mit Reißverschluss und verstaubare Kapuze mit Kordelzug | Polyester-Wattierung | Wind- und wasserabweisend | Kontrastfarbene Polyesterbandeinfassung an Saum und Ärmelbündchen | Kontrastfarbener Reißverschluss mit Windschutzleiste | Zwei Seitentaschen mit kontrastfarbenen Reißverschlüssen | Hervorragende Wärmeisolierung bei leichtem Gewicht | Aufhänger | Pflegeetikett in der Seitennaht | Kleines Größenetikett im Nacken | Seitennähte | Regular Fit | Textilien frei von Schadstoffen nach ÖKO-TEX Standard 100 | Ethisch verantwortungsvoll produziert gemäß WRAP-Richtlinien

BLACK OPAL    DARK BLUE    MILITARY GREEN

Farbe	Größen	1	ab 10	ab 100
Coloured	S-XXL	63,34	55,38	51,78

Active

**S5300** | ST5300 **Active Padded Jacket for women**

Oberstoff + Futter: 100% Nylon; Wattierung: 100% Polyester  
S, M, L, XL

Stedman®

BLACK OPAL    BORDEAUX    DARK BLUE

Farbe	Größen	1	ab 10	ab 100
Coloured	S-XL	63,34	55,38	51,78



**BEST  
SELLER**

**L888** | 43400 **Parka River**

100% Polyester  
**XS, S, M, L, XL, XXL, 3XL**

SOL'S

Ärmelbündchen mit Klettverschluss | Kragenfutter aus schwarzem Fleece | Kapuze im Kragen verstaubar | Reißverschluss mit klettbarer Windschutzblende | Je zwei Außen- und Innentaschen

BLACK	FOREST GREEN	RED
DARK GREY (SOLID)	NAVY	

Farbe	Größen	1	ab 10	ab 100
Coloured	XS-3XL	53,10	45,30	44,12



**L912** | 43500 **Parka Record**

100% Polyester  
**XS, S, M, L, XL, XXL, 3XL**

SOL'S

300D Oxford Polyester | Fleece-Futter | Abgedeckter Reißverschluss | Kapuze im Kragen | Aufgesetzte Seitentaschen | Klett-Bündchen an Ärmeln

BLACK/MOUSE GREY (SOLID)	NAVY/MOUSE GREY (SOLID)	RED/MOUSE GREY (SOLID)
--------------------------	-------------------------	------------------------

Farbe	Größen	1	ab 10	ab 100
Coloured	XS-3XL	57,04	48,66	47,40



**RT62** | R062X **Urban Storm Dri 2000 Long Parka**

100% Polyester; Fellimitat: 80% Polyester / 20% Nylon  
**XS, S, M, L, XL, XXL, 3XL**

Result

Durchgehender Reißverschluss vorne | Versiegelte Nähte | Seitlich aufgesetzte Taschen mit Druckknopf und wärmendem Fleece-Futter | Reißverschluss-Tasche innen | Rippstrick-Bündchen innen | Verstellbare Kapuze mit fixiertem Fellimitatbesatz | Aufhänger | Wattiertes Innenfutter in Orange mit Prägung | Knopfleiste außen | Verstellbarer Bund mit Kordelzug

BLACK
-------

Farbe	Größen	1	ab 8	ab 80
Black	XS-3XL	71,90	67,90	65,20



**RT192F** | R192F **Ladies Ice Bird Padded Jacket**

Außen: 100% Nylon, Futter und Füllung: 100% Polyester

**XS, S, M, L, XL**

Result

Außen: 100% 20D Nylon, Futter: 100% Polyester, Füllung: 500g 100% Polyester Wattierung | Wasserabweisend, winddicht | Durchgehender Reißverschluss an der Vorderseite | Zwei Reißverschluss-Taschen seitlich | Stehkragen mit Kinnschutz | Reißverschluss-Tasche innen | Saum mit verstellbarem Kordelzug | Windschutzblende innen | Elastische Ärmelbündchen | Steppdesign

BLACK	FROST GREY	NAVY	RED
-------	------------	------	-----

Farbe	Größen	1	ab 10	ab 100
Coloured	XS-XL	53,90	49,90	47,90

**RT192** | R192M **Mens Ice Bird Padded Jacket**

Außen: 100% Nylon, Futter und Füllung: 100% Polyester

**S, M, L, XL, XXL**

Result

Außen: 100% 20D Nylon, Futter: 100% Polyester, Füllung: 500g 100% Polyester Wattierung | Wasserabweisend, winddicht | Durchgehender Reißverschluss an der Vorderseite | Zwei Reißverschluss-Taschen seitlich | Stehkragen mit Kinnschutz | Saum mit verstellbarem Kordelzug | Windschutzblende innen | Elastische Ärmelbündchen | Steppdesign | Brusttasche innen mit Reißverschluss

BLACK	FROST GREY	NAVY	RED
-------	------------	------	-----

Farbe	Größen	1	ab 10	ab 100
Coloured	S-XXL	53,90	49,90	47,90



**RT181M** | R181M **Holkham Jacket**

100% Polyester

**S, M, L, XL, XXL, 3XL**

Result

Wasserabweisend | Beschichtete Ripstop-Oberfläche | 150 g/m<sup>2</sup> Polyesterwattierung | Polyester-Innenfutter | Zwei Seitentaschen | Windabweisendes Innenärmel-System | Veredelungszugang: Verdeckte Reißverschlüsse im linken Brustbereich und an innerer, unterer Rückseite

BLACK	NAVY
-------	------

Farbe	Größen	1	ab 10	ab 100
Coloured	S-3XL	51,90	47,90	45,90



**RT181F** | R181F **Womens Holkham Jacket**

100% Polyester

**XS (8/36), S (10/38), M (12/40), L (14/42), XL (16/44)**

Result

Wasserabweisend | Beschichtete Ripstop-Oberfläche | Polyester-Innenfutter | 150 g/m<sup>2</sup> Polyesterwattierung | Zwei Seitentaschen | Windabweisendes Innenärmel-System | Veredelungszugang: Verdeckter Reißverschluss an der Innennaht und vollständig zu öffnende Rückseite mit verdecktem Reißverschluss

BLACK	NAVY
-------	------

Farbe	Größen	1	ab 10	ab 100
Coloured	XS (8/36)-XL (16/44)	47,60	43,90	42,10



**RT65** | R065X **Multifunction Winter Jacket**

100% Polyester  
S, M, L, XL, XXL, 3XL

Result

Wasserabweisend (4.000 mm) und winddicht | Außen: 200 g/m<sup>2</sup> StormDri Polyester mit PVC-Beschichtung | Futter: 200g/m<sup>2</sup> 100% wattiertes Polyester | Wärmeschutz: 100% Polyester, Ärmel 120 g/m<sup>2</sup> parallele und nicht parallele Polyesterfasern | Verstärkte, versiegelte Nähte | Verdeckte, abnehmbare Kapuze im Kragen mit verstellbarem Kordelzug | Stabiler, durchgehender 2-Wege-Reißverschluss an der Vorderseite mit zweifacher Windbremse | Zwei Seitentaschen, zwei geräumige Vordertaschen, eine Sicherheits-Innentasche, eine Handheldtasche und eine Handytasche | Taille und Saum mit einstellbarem Kordelzug | Elastische Bündchen mit verstellbarem Klett- und Knopfverschluss | Dreiecke und Griffschlaufen auf Taschen an der Vorderseite mit Reflektionsmaterial von 3M™ Scotchlite™

BLACK/BLACK	CHARCOAL/BLACK	ROYAL/BLACK
BLACK/RED	NAVY/NAVY	YELLOW/BLACK

Farbe	Größen	1	ab 10	ab 100
Coloured	S-3XL	87,90	83,90	80,50



**RT25** | R025X **Hi-Active Jacket**

Außen: 100% Nylon, Futter: 100% Polyester  
S, M, L, XL, XXL, 3XL

Result

Winddicht und wasserabweisend | Außen: 420D Oxford Nylon mit acrylbeschichtetem Obermaterial | Futter: 200 g/m<sup>2</sup> gestepptes Polyesterfutter | Eingeschlagene Kapuze im Kragen | Front-Reißverschluss und Windbremse mit Druckknöpfen | Zwei Seitentaschen, eine Handy-, eine Ärmel- und eine Innentasche | Eine Brusttasche mit integrierter Reißverschluss-Tasche | Stoffhänger mit Reflektionsmaterial von 3M™ Scotchlite™ | Elastische Bündchen mit verstellbarem Klettverschluss

S, M, L, XL, XXL, 3XL	BLACK/BLACK	BLACK/RED	CHARCOAL/BLACK
-----------------------	-------------	-----------	----------------

S, M, L, XL, XXL	NAVY/NAVY	ROYAL/BLACK
------------------	-----------	-------------

Farbe	Größen	1	ab 10	ab 100
Coloured	S-3XL	75,90	71,90	69,00



**RT110** | R110X **City Executive Jacket**

Außen: 100% Polyester, Futter: 100% Polyester  
XS, S, M, L, XL, XXL, 3XL

Result

Wasserabweisend, winddicht und extrem atmungsaktives Hyvat | Außenseite: 100% Poly Dewtel | Futter: 100% Polyester, 300 g/m<sup>2</sup> Tech3™ Fleece | Schmutzabweisend, luft- und wärmedurchlässig | Verminderter Körperwärmeverlust, Feuchtigkeitsregulierung | Doppelnadel-Steppnähte | Windbremse mit Knopfverschluss | Durchgehender Reißverschluss an der Vorderseite | Zweiter innerer Reißverschluss zur Befestigung des Innenfutters von Tech3™ | Zwei Seitentaschen mit Reißverschluss, eine Brusttasche mit Reißverschluss

BLACK	NAVY
-------	------

Farbe	Größen	1	ab 10	ab 10
Coloured	XS-3XL	99,00	95,00	91,10



**RT229** | R229X **Managers Jacket**

100% Polyester  
S, M, L, XL, XXL, 3XL, 4XL

Result Core

Außen: 170T Polyester, Futter: 210T Polyester, Füllung: 140 g/m<sup>2</sup> Polyester Wattierung | Wasserabweisend bis 2.000 mm | Winddicht | Durchgehender 2-Wege-Reißverschluss vorne | Windschutzleiste mit Druckknopf | Verdeckte, verstaubare und verstellbare Kapuze | Aufgesetzte Vordertasche mit Druckknöpfen | Brusttasche innen mit Reißverschluss | Verstellbarer Bund mit Kordelzug | Ventilationsöffnung unter den Ärmeln | Voll versiegelte Nähte

BLACK	NAVY
-------	------

Farbe	Größen	1	ab 10 (XXL ab 8)	ab 100 (XXL ab 80)
Coloured	S-XL	39,00	35,90	34,50
Coloured	XXL-4XL	39,00	35,90	34,50



**BEST SELLER**

**RT222 | R222X Nova Lux Padded Jacket**

100% Polyester  
XS, S, M, L, XL, XXL, 3XL

Result Core

Außen: 210T Polyester mit AC Beschichtung | Futter Körper: Polyester Microfleece, Futter Ärmel: 190T Polyester | Füllung: 550 g/m<sup>2</sup> Polyester-Wattierung | Wasserabweisend, winddicht | Durchgehender Reißverschluss vorne | Seitentaschen mit Reißverschluss | Windschutzleiste vorne mit Druckknöpfen | Abnehmbare, verstellbare, gefütterte Kapuze mit Druckknopf-Kinnenschutz | Brusttasche innen mit Reißverschluss | Bund mit verstellbarem Kordelzug | Elastische Ärmelbündchen

BLACK NAVY

Farbe	Größen	1	ab 8	ab 80
Coloured	XS-3XL	49,80	45,90	44,00



**470**

**RT207 | R207X Winter Parka**

100% Polyester  
S, M, L, XL, XXL, 3XL

Result Core

Außen: 100% Storm-Dri Polyester-Pongee mit PU-Beschichtung/ Innen: 100% Polyester / Wattierung: 160 g/m<sup>2</sup> Polyester | Wasserabweisend (2.000 mm) und winddicht, schnell trocknend | Versteckte, 3-teilige Kapuze im Kragen | Durchgehender Reißverschluss | Elastische Ärmelbündchen | Graues Innenfutter | Lang geschnitten | Zwei Vordertaschen, eine Innentasche | Zwei verdeckte Seitentaschen mit Windbremsen mit kuschelig weichem Innenfutter

BLACK BURGUNDY RED  
BOTTLE NAVY ROYAL

Farbe	Größen	1	ab 10	ab 100
Coloured	S-3XL	48,80	45,00	43,10



**RT221 | R221M Channel Jacket**

100% Polyester  
S, M, L, XL, XXL, 3XL, 4XL  
250 g/m<sup>2</sup>

Result Core

Verriegelte Nähte | Ärmelfutter aus Fleece | Pflegeleicht | Durchgehender Reißverschluss mit Windschutzblende | Verstaubare Kapuze | Verstellbare Ärmelbündchen mit Klettverschluss | Zwei Seitentaschen | Handytasche | Verdeckte Nähte am Kragen für mehr Tragekomfort | Wasserabweisend bis 2.000 mm | StormDri 2.000 Polyester

BLACK GREY NAVY RED

Farbe	Größen	1	ab 10	ab 100
Coloured	S-4XL	39,00	35,90	34,40



**RT221F | R221F Ladies Channel Jacket**

100% Polyester  
XS, S, M, L, XL, XXL  
250 g/m<sup>2</sup>

Result Core

Verriegelte Nähte | Ärmelfutter aus Fleece | Pflegeleicht | Durchgehender Reißverschluss mit Windschutzblende | Verstaubare Kapuze | Verstellbare Ärmelbündchen mit Klettverschluss | Zwei Seitentaschen | Handytasche | Verdeckte Nähte am Kragen für mehr Tragekomfort | Wasserabweisend bis 2.000 mm | StormDri 2.000 Polyester

BLACK GREY NAVY RED

Farbe	Größen	1	ab 10	ab 100
Coloured	XS-XXL	38,00	35,00	33,60

# JACKEN (WINTER: WASSERDICHT)



## TJ9640 | 9640 Outdoor Performance Jacket

Außen: 100% Nylon, Innen: 100%Polyester

S, M, L, XL, XXL, 3XL

Tee Jays

Außen: Taslan Nylon | Abnehmbare Kapuze | Versiegelte Nähte | YKK-Reißverschluss | Innentaschen | Bündchen im Ärmel



## TJ9641 | 9641 Ladies Outdoor Performance Jacket

Außen: 100% Nylon, Innen: 100%Polyester

S, M, L, XL, XXL, 3XL

Tee Jays

Außen: Taslan Nylon | Abnehmbare Kapuze | Versiegelte Nähte | YKK-Reißverschluss | Innentaschen | Bündchen im Ärmel

BLACK

Farbe	Größen	1	ab 10	ab 100
Black	S-3XL	124,06	108,86	105,60

BLACK

Farbe	Größen	1	ab 10	ab 100
Black	S-3XL	124,06	108,86	105,60



## BCJM961 | JM961 Jacket Crew Bomber /Men

100% Polyester

S, M, L, XL, XXL, 3XL

B&C

Wattierte, ergonomische Blouson-Jacke mit versteckter Kapuze | Außenschicht: 100 % Polyesterseide, wasserdicht (5.000 mm) und windabweisend | Innenschicht: 100 % gestepptes Taffeta-Polyester für zusätzlichen Wärmeschutz | Zeitgemäßer, schwerer Ripp-Strick in Baumwoll-optik an Bündchen und Saum | Windschutz durch Stehkragen und durchgängige Windschutzblende an der Innenseite | Versetzte Nähte auf der Schulter zur Verstärkung von Komfort und Wasserdichtigkeit | Vollständiger Zugang für die Personalisierung über Reißverschluss an der unteren Rückenpartie (Vorder- und Hinterteil, Ärmel) | Zwei Einschubtaschen mit Schutzklappe und Reißverschluss | Eine Innentasche mit Klettverschluss

BLACK/WARM GREY

NAVY/WARM GREY

DARK GREY (SOLID)/WARM GREY

RED/WARM GREY

Farbe	Größen	1	ab 30	ab 300
Coloured	S-3XL	43,30	41,98	39,90



## BCJW962 | JW962 Jacket Crew Bomber /Women

100% Polyester

XS, S, M, L, XL, XXL

B&C

Wattierte, ergonomische Blouson-Jacke mit versteckter Kapuze | Außenschicht: 100 % Polyesterseide, wasserdicht (5.000 mm) und windabweisend | Innenschicht: 100 % gestepptes Taffeta-Polyester für zusätzlichen Wärmeschutz | Zeitgemäßer, schwerer Ripp-Strick in Baumwoll-optik an Bündchen und Saum | Windschutz durch Stehkragen und durchgängige Windschutzblende an der Innenseite | Versetzte Nähte auf der Schulter zur Verstärkung von Komfort und Wasserdichtigkeit | Vollständiger Zugang für Veredelung über Reißverschluss an der unteren Rückenpartie (Vorder- und Hinterteil, Ärmel) | Zwei Einschubtaschen mit Schutzklappe und Reißverschluss

BLACK/WARM GREY

NAVY/WARM GREY

DARK GREY (SOLID)/WARM GREY

RED/WARM GREY

Farbe	Größen	1	ab 10	ab 100
Coloured	XS-XXL	43,30	41,98	39,90





**JN1053 | JN 1053 Ladies' Wintersport Softshell**

Außen: 92% Polyester / 8% Elasthan, Futter und Wattierung: 100% Polyester  
**S, M, L, XL, XXL**

James+Nicholson

Elastische, gefütterte Softshell-Jacke | Wind- und wasserdichtes 3-lagiges Funktionsmaterial mit TPU-Membran (5.000 mm Wassersäule) | Atmungsaktiv (2.000 g/m²/24h) | Abzipfbare, gefütterte Kapuze mit mehrfacher Weitenregulierung | Durchgehend unterlegter Front-Reißverschluss mit Kinnschutz | Unterarm-Reißverschlüsse für zusätzliche Belüftung | Zwei seitliche Taschen mit Reißverschluss, eine kleine Ärmeltasche mit Reißverschluss | Innentasche mit Reißverschluss | Handy-Tasche innen | Elastische Kordel mit Stopper an Saum und Kapuze | Taillierter Schnitt | Regulierbarer Schneefang | Daumenschlupf | Reißverschluss zur Rückenveredelung

BLACK	GREEN	RED
DARK ORANGE	NAVY	YELLOW

Farbe	Größen	1	ab 10	ab 100
Coloured	S-XXL	97,80	91,30	88,80



**JN1054 | JN 1054 Men's Wintersport Softshell**

Außen: 92% Polyester / 8% Elasthan, Futter und Wattierung: 100% Polyester  
**S, M, L, XL, XXL, 3XL**

James+Nicholson

Elastische, gefütterte Softshell-Jacke | Wind- und wasserdichtes 3-lagiges Funktionsmaterial mit TPU-Membran (5.000 mm Wassersäule) | Atmungsaktiv (2.000 g/m²/24h) | Abzipfbare, gefütterte Kapuze mit mehrfacher Weitenregulierung | Durchgehend unterlegter Front-Reißverschluss mit Kinnschutz | Unterarm-Reißverschlüsse für zusätzliche Belüftung | Zwei seitliche Taschen mit Reißverschluss, eine kleine Ärmeltasche mit Reißverschluss | Innentasche mit Reißverschluss | Handy-Tasche innen | Elastische Kordel mit Stopper an Saum und Kapuze | Taillierter Schnitt | Regulierbarer Schneefang | Daumenschlupf | Reißverschluss zur Rückenveredelung

BLACK	GREEN	RED
DARK ORANGE	NAVY	YELLOW

Farbe	Größen	1	ab 10	ab 100
Coloured	S-3XL	97,80	91,30	88,80



**RT73 | R073X Ultimate Parka Cyclone**

100% Nylon  
**S, M, L, XL, XXL, 3XL**

Result

Robuste Ausführung | Kapuze mit abnehmbarem Fell-Imitat-Besatz | Doppelte Gummibänder, um die Kapuzengröße einzustellen | Robustes Schulterband mit Kontrastnaht | Elastischer Kapuzenrand mit Kontrastnaht und Druckknopf | Doppelte Windblende innen und außen mit Reißverschluss und Druckknopf | Hochwertiger 2-Wege-Reißverschluss vorn mit Kinnschutz | Lederapplikation an den Fronttaschen | Veredelungszugang: an der linken Seitennaht und am Saum | Zwei Brusttaschen mit Druckknopf | Eine Brusttasche vorne rechts mit Druckknopf

BLACK
-------

Farbe	Größen	1	ab 8	ab 80
Black	S-3XL	103,90	99,90	95,90



**RG381 | TRA381 Trekmax II Insulated Jacket**

100% Polyester  
**S, M, L, XL, XXL, 3XL**

Regatta

Wasserdichtes und atmungsaktives Isotex 5.000-Jaquard-Polyestergewebe | Polyesterfutter mit Warmzonen | Thermo-Guard-Kälteschutz-Ausstattung | Verschweißte Nähte | Spezielle Ärmelform für optimale Bewegungsfreiheit | Innentasche für Musik-Player, Netz-Stautasche und äußere Skipass-Ärmeltasche mit wasserabweisendem Reißverschluss | Zwei tief ange-setzte Reißverschluss-Taschen und zwei lasergeschnittene Reißverschluss-Brusttaschen mit wasserabweisenden Hi-tech Reißverschlüssen und verschweißten Einfassungen | Verstellbare Bündchen mit Kautschuk-Laschen | Verdeckte Reißverschluss-Öffnung im Innenfutter für nach-trägliches Besticken | Isolierung: 120 g/m²

BLACK	OXFORD BLUE
-------	-------------

Farbe	Größen	1	ab 8	ab 80
Coloured	S-3XL	107,90	99,90	93,30



**BEST SELLER**

**469**

**RG297 | TRW297 Dover Jacket**

100% Polyester

**XS, S, M, L, XL, XXL, 3XL, 4XL**

195 g/m<sup>2</sup>

Regatta

Integrierte Kapuze mit Verstellmöglichkeit | Klettverschluss-Wetterleiste | Verstellbare Bündchen | Wasserdichtes, leicht angerautes Hydrafort 5.000-Polyester | Winddichtes Material | Verschweißte Nähte | Futter aus 220er Symmetry-Fleece mit Antipilling-Ausstattung | Zwei tief angesetzte Reißverschluss-Taschen | Integrierte, aufgesetzte Sicherheitstasche | Fleecegefüllter Kragen | Verdeckter Reißverschluss im Futter als Veredelungszugang | Thermoguard-Kälteschutz-Ausstattung

XS, S, M, L, XL, XXL, 3XL, 4XL

BLACK/ASH (HEATHER)	DARK GREEN/DARK GREEN	SEAL GREY (SOLID)/BLACK
BURGUNDY/BURGUNDY	NAVY/NAVY	
CLASSIC RED/NAVY	ROYAL BLUE/NAVY	

Farbe	Größen	1	ab 8	ab 80
Coloured	XS-4XL	43,90	41,90	40,80



**RG456 | TRW456 Dover Plus Jacket**

100% Polyester

**XS, S, M, L, XL, XXL, 3XL**

220 g/m<sup>2</sup>

Regatta

Wasserdichtes und atmungsaktives Isotex 5.000-Polyestergewebe | 220er Symmetry-Fleece mit Antipilling-Ausstattung | Fleecegefüllter Kragen | Winddichtes Material | "Thermo-Guard"-Ausstattung in Ärmeln | Verschweißte Nähte | Integrierte Kapuze mit Verstellmöglichkeit | Verstellbare Bündchen | Zwei tief angesetzte Reißverschluss-Taschen | Reißverschluss-Abdeckung innen | Zusätzliche Innentasche mit Klettverschluss | Verdeckter Reißverschluss-Zugang zum Innenfutter für nachträgliches Besticken | Integrierte, aufgesetzte Sicherheitstasche | Klettverschluss-Wetterleiste

BLACK/ASH (HEATHER)	CLASSIC RED/NAVY	NAVY/NAVY
---------------------	------------------	-----------

Farbe	Größen	1	ab 8	ab 80
Coloured	XS-3XL	57,90	53,90	50,30



**RG366 | TRA366 X-Pro Marauder Jacket**

100% Polyester

**S, M, L, XL, XXL, 3XL**

150 g/m<sup>2</sup>

Regatta

Wasserdichtes, atmungsaktives und texturiertes Isotex-5.000-Jacquard-Gewebe aus Polyester | Verschweißte Nähte | Innenfutter teils aus technischem Polyester-Netzgewebe, teils gebürstet für höchsten Tragekomfort | Thermoguard-Kälteschutz-Ausstattung | Verstau- und verstellbare Kapuze | Reflektor-Paspelierung | 2-Wege-Front-Reißverschluss | Verstellbare Bündchen | Zwei tief angesetzte Reißverschluss-Taschen und eine Brusttasche mit wasserabweisenden Hi-Tech Reißverschlüssen | Verdeckte Sicherheitstasche in Sturmklappe | Verstellbarer elastischer Saumschnürzug | Verdeckte Reißverschluss-Öffnung im Innenfutter hinten für nachträgliches Besticken auf dem Rücken | Isolierung: 120 g/m<sup>2</sup>

BLACK/BLACK	NAVY/BLACK	SEAL GREY (SOLID)/BLACK
-------------	------------	-------------------------

Farbe	Größen	1	ab 8	ab 80
Coloured	S-3XL	91,90	83,90	78,40



REGATTA  
PROFESSIONAL

**RG122** | TRA122 **Benson II 3-in-1 Jacket**

100% Polyamid  
**S, M, L, XL, XXL, 3XL, 4XL**  
220 g/m<sup>2</sup>

Regatta

Wasserdichtes und atmungsaktives Isotex 5.000-Taslangewebe | Verschweißte Nähte | Oberkörperpartie mit Netzfutter | Druckknopf-Wetterleiste | Verstellbare Bündchen | Integrierte Sicherheitstasche | Winddichtes Material | Integrierte Kapuze mit Regulierungsmöglichkeit | Zwei tief angesetzte Cargo-Taschen mit zwei Reißverschluss-Einschubtaschen sowie eine Reißverschluss-Brusttasche | Verstellbarer, elastischer Taillen- und Saumschnürzug | Verdeckter Reißverschluss-Zugang zum Innenfutter für nachträgliche Veredelung

BLACK/BLACK    NAVY/NAVY

Farbe	Größen	1	ab 8	ab 80
Coloured	S-4XL	107,90	99,90	93,30



REGATTA  
PROFESSIONAL

**RG122F** | TRA123 **Women's Benson II 3-in-1 Jacket**

100% Polyamid  
**36 (10), 38 (12), 40 (14), 42 (16), 44 (18), 46 (20)**  
220 g/m<sup>2</sup>

Regatta

Wasserdichtes und atmungsaktives Isotex 5.000-Taslangewebe | Verschweißte Nähte | Oberkörperpartie mit Netzfutter | Druckknopf-Wetterleiste | Verstellbare Bündchen | Integrierte Sicherheitstasche | Winddichtes Material | Integrierte Kapuze mit Regulierungsmöglichkeit | Zwei tief angesetzte Cargo-Taschen mit zwei Reißverschluss-Einschubtaschen sowie eine Reißverschluss-Brusttasche | Verstellbarer, elastischer Taillen- und Saumschnürzug | Verdeckter Reißverschluss-Zugang zum Innenfutter für nachträgliche Veredelung | Taillierter Schnitt

BLACK/BLACK    NAVY/NAVY

Farbe	Größen	1	ab 8	ab 80
Coloured	36 (10)-46 (20)	107,90	99,90	93,30



REGATTA  
PROFESSIONAL



**RG439** | TRA439 **Bridgeport Insulated Parka**

100% Polyester  
**S, M, L, XL, XXL, 3XL**  
270 g/m<sup>2</sup>

Regatta

Wasserdichtes Hydrafort-Oxford-Funktionsgewebe aus Polyester | Fleecegefütterter Kragen | Polyester-Taft-Futter am Körper | Thermo-Guard-Kälteschutz-Ausstattung | Nahtversiegelung an kritischen Stellen | Integrierte, abnehmbare und verstellbare Kapuze | Klettverschluss-Wetterleiste | Verstellbare Bündchen | Zwei tief angesetzte Taschen | Innentasche | Bestickter Taschenzugriff mit Reißverschluss innen | Isolierung: 120 g/m<sup>2</sup>

BLACK    CLASSIC RED    NAVY    SEAL GREY (SOLID)

Farbe	Größen	1	ab 8	ab 80
Coloured	S-3XL	51,90	47,90	44,80



REGATTA  
PROFESSIONAL

**RG301** | TRA301 **Hudson Jacket**

100% Polyester

**S, M, L, XL, XXL, 3XL**

260 g/m<sup>2</sup>

Regatta

Zwei tief angesetzte Reißverschluss-Taschen | Fleecegefütterter Kragen | Futter aus 200er Symmetry-Fleece mit Antipilling-Ausstattung | Handytasche und Innentasche | Integrierte Kapuze mit Regulierungsmöglichkeit | Seitlich angebrachte Druckknopf-Versteller | Thermoguard-Kälteschutz-Ausstattung in den Ärmeln | Verdeckter Reißverschluss-Zugang zum Innenfutter zur nachträglichen Veredelung | Verschweißte Nähte | Verstellbare Bündchen | Verstellbarer, elastischer Saumschnürzug | Winddichtes Material | Wasserdichtes Hydrafort-5.000-Polyester-Matrix-Dobby-Gewebe

BLACK NAVY

Farbe	Größen	1	ab 8	ab 80
Coloured	S-3XL	73,90	65,90	61,60



REGATTA  
PROFESSIONAL

**RG306** | TRA306 **Women's Hudson Jacket**

100% Polyester

**36 (10), 38 (12), 40 (14), 42 (16), 44 (18)**

260 g/m<sup>2</sup>

Regatta

Zwei tief angesetzte Reißverschluss-Taschen | Winddichtes Material | Fleecegefütterter Kragen | Futter aus 200er Symmetry-Fleece mit Antipilling-Ausstattung | Handytasche und Innentasche | Integrierte Kapuze mit Regulierungsmöglichkeit | Seitlich angebrachte Druckknopf-Versteller | Taillierter Schnitt | Thermoguard-Kälteschutz-Ausstattung in den Ärmeln | Verdeckter Reißverschluss-Zugang zum Innenfutter für nachträgliche Veredelung | Verschweißte Nähte | Verstellbarer, elastischer Saumschnürzug und verstellbare Bündchen | Wasserdichtes Hydrafort 5.000-Polyester-Matrix-Dobby-Gewebe

BLACK NAVY

Farbe	Größen	1	ab 8	ab 80
Coloured	36 (10)-44 (18)	73,90	65,90	61,60



REGATTA  
PROFESSIONAL

**RG354** | TRA354 **Darby II**

100% Polyester

**S, M, L, XL, XXL, 3XL**

200 g/m<sup>2</sup>

Regatta

Zwei tief angesetzte Cargo-Taschen und zwei warm gefütterte Taschen mit Reißverschluss | Integrierte Kapuze mit Regulierungsmöglichkeit | Sicherheitstasche innen und Reißverschluss-Brusttasche | Handytasche | Thermoguard-Kälteschutz-Ausstattung in den Ärmeln | Verdeckter Reißverschluss zum Innenfutter als Veredelungszugang | Verstellbare Bündchen mit Klettverschluss | Wasserdichtes, angerautes Hydrafort 5.000-Polyestergewebe | Winddichtes Material und verschweißte Nähte

BLACK/SEAL GREY (SOLID) NAVY/NAVY  
CLASSIC RED/SEAL GREY (SOLID) SEAL GREY (SOLID)/SEAL GREY (SOLID)

Farbe	Größen	1	ab 8	ab 80
Coloured	S-3XL	75,90	67,90	63,50



REGATTA  
PROFESSIONAL

**RG355** | TRA355 **Womens Darby II**

100% Polyester

**36 (10), 38 (12), 40 (14), 42 (16), 44 (18), 46 (20)**

200 g/m<sup>2</sup>

Regatta

Zwei tief angesetzte Cargo-Taschen und zwei warm gefütterte Taschen mit Reißverschluss | Integrierte Kapuze mit Regulierungsmöglichkeit | Sicherheitstasche innen und Reißverschluss-Brusttasche | Handytasche | Thermoguard-Kälteschutz-Ausstattung in den Ärmeln | Verdeckter Reißverschluss zum Innenfutter als Veredelungszugang | Verstellbare Bündchen mit Klettverschluss | Wasserdichtes, angerautes Hydrafort 5.000-Polyestergewebe | Winddichtes Material und verschweißte Nähte | Taillierter Schnitt

BLACK/SEAL GREY (SOLID) NAVY/NAVY  
CLASSIC RED/SEAL GREY (SOLID)

Farbe	Größen	1	ab 8	ab 80
Coloured	36 (10)-46 (20)	75,90	67,90	63,50



**RG361** | TRA361 **Beauford Jacket**

100% Polyester

**S, M, L, XL, XXL, 3XL**

200 g/m<sup>2</sup>

Regatta

Wasserdichtes, angerautes Hydrafort 5.000-Polyestergewebe | Winddichtes Material, verschweißte Nähte | Polyester-Innenfutter | Thermoguard-Kälteschutz-Ausstattung | Integrierte Kapuze mit Regulierungsmöglichkeit | Verstellbare Bündchen; Innentasche | Zwei tief angesetzte Reißverschluss-Taschen | Verstellbarer, elastischer Saumschnürzug | Verdeckter Reißverschluss-Zugang zum Innenfutter zur nachträglichen Veredelung | Klettverschluss-Wetterleiste | Futter: 110 g/m<sup>2</sup>

**BLACK** **CLASSIC RED** **NAVY**

Farbe	Größen	1	ab 8	ab 80
Coloured	S-3XL	59,90	55,90	52,20



**RG362** | TRA362 **Women's Beauford Jacket**

100% Polyester

**36 (10), 38 (12), 40 (14), 42 (16), 44 (18), 46 (20)**

200 g/m<sup>2</sup>

Regatta

Wasserdichtes, angerautes Hydrafort 5.000-Polyestergewebe | Winddichtes Material, verschweißte Nähte | Taillierter Schnitt | Thermoguard-Kälteschutz-Ausstattung (110 g/m<sup>2</sup>) | Klettverschluss-Wetterleiste | Verstellbare Bündchen | Innentasche, zwei tief angesetzte Reißverschluss-Taschen | Verstellbarer, elastischer Saumschnürzug | Verdeckter Reißverschluss-Zugang zum Innenfutter zur nachträglichen Veredelung | Integrierte Kapuze mit Regulierungsmöglichkeit | Polyester-Innenfutter

**BLACK** **CLASSIC RED** **NAVY**

Farbe	Größen	1	ab 8	ab 80
Coloured	36 (10)-46 (20)	59,90	55,90	52,20



**RG370** | TRA370 **Classic Insulated Jacket**

100% Polyester

**S, M, L, XL, XXL, 3XL**

200 g/m<sup>2</sup>

Regatta

Wasserdichtes, gepeachtes Hydrafort-5.000-Polyester-Gewebe | Winddichtes Material | Polyester-Taft-Futter am Körper | Kritische Nähte unterklebt | Integrierte Kapuze mit Verstellmöglichkeit | Zusätzliche Innentasche mit Klettverschluss | Verstellbare Bündchen | Zwei tief angesetzte Reißverschluss-Taschen | Veredelungszugang per Reißverschluss an der Seitennaht | Isolierung: 120 g/m<sup>2</sup>

**BLACK** **CLASSIC RED** **NAVY**

Farbe	Größen	1	ab 8	ab 80
Coloured	S-3XL	45,90	41,90	41,00



**RG375** | TRA375 **Squad Jacket**

100% Polyester

**S, M, L, XL, XXL, 3XL**

220 g/m<sup>2</sup>

Regatta

Wasserdichtes Hydrafort-5.000-Polyester-Gewebe | 220er Symmetry-Fleece mit Antipilling-Ausstattung | Polyamidgefüllte Ärmel mit "Thermo-Guard"-Kälteschutz - Ausstattung | Winddichtes Material | Verschweißte Nähte | Fleecegefüllter Kragen | Integrierte Kapuze mit Verstellmöglichkeit | Sturmklappe mit Klettverschluss | Verstellbare Bündchen | Zwei tief angesetzte Reißverschluss-Taschen | Integrierte, aufgesetzte Sicherheitstasche | Reflektierender Aufdruck | Verstellbarer, elastischer Saumschnürzug | Veredelungszugang durch Reißverschluss an der Seitennaht

**BLACK** **NAVY**

Farbe	Größen	1	ab 8	ab 80
Coloured	S-3XL	59,90	55,90	52,20



REGATTA  
**HARD WEAR**

**RG372** | TRA372 **Condenser Jacket**

100% Polyester

**S, M, L, XL, XXL, 3XL**

270 g/m<sup>2</sup> Regatta Hardwear

Wasserdichtes Hydrafort5000-Oxford-Funktionsgewebe aus Polyester | Polyester-Taft-Futter am Körper | Weiches Baumwollfutter an Kragen und Kinnschutz | Verschweißte Nähte | Integrierte Kapuze mit Verstellmöglichkeit | Sturmklappe mit Nieten und Klettverschluss | Reflektierende Details an Ärmelpanelen, vorderer und hinterer Passe | Elastischer Saum | Verstellbare Bündchen | Ärmeltasche mit Reißverschluss | Brusttasche für Handy mit zusätzlicher Reißverschluss-Tasche

BLACK/BLACK    IRON/BLACK    NAVY/BLACK

Farbe	Größen	1	ab 8	ab 80
Coloured	S-3XL	73,90	69,90	65,20



REGATTA  
**HARD WEAR**

**RG373** | TRA373 **Hydrometer Heavy Duty Parka**

100% Polyester

**S, M, L, XL, XXL, 3XL**

270 g/m<sup>2</sup> Regatta Hardwear

Wasserdichtes Hydrafort5000-Oxford-Funktionsgewebe aus Polyester | Polyester-Taft-Futter am Körper | Weiches Baumwollfutter an Kragen und Kinnschutz | Verschweißte Nähte | Integrierte Kapuze mit Verstellmöglichkeit | Sturmklappe mit Nieten und Klettverschluss | Reflektierende Details an Ärmelpanelen, vorderer und hinterer Passe | Verstellbares Tailen- und Saumsystem mit Kordelzug | Verstellbare Bündchen | Mehrere Taschen | Ärmeltasche mit Reißverschluss

BLACK/BLACK    IRON/BLACK    NAVY/BLACK

Farbe	Größen	1	ab 8	ab 80
Coloured	S-3XL	73,90	69,90	65,20



REGATTA  
PROFESSIONAL

**NEW**

**RG473** | TRW473 **Classic Bomber Jacket**

100% Polyester

**S, M, L, XL, XXL, 3XL**

195 g/m<sup>2</sup> Regatta

Wasserdichtes Hydrafort5000-Polyester-Gewebe | Fleecegefütterter Kragen | Winddichtes Material | Thermo-Guard-Kälteschutz-Ausstattung | Verschweißte Nähte | 120 GSM Isolierung Gewicht | Integrierte Kapuze mit Verstellmöglichkeit | Elastische Bündchen | Zwei tief angesetzte Reißverschluss-Taschen | Integrierte, aufgesetzte Sicherheitstasche | Verdeckte Reißverschluss-Öffnung im Innenfutter für nachträgliches Veredeln

BLACK/SEAL GREY (SOLID)    NAVY/NAVY

Farbe	Größen	1	ab 8	ab 80
Coloured	S-3XL	40,14	38,42	35,90



**ST70 | TR-1 Vortex System Jacket**

Außen: 100% Polyester, Innenjacke: 100% Polyester  
**S, M, L, XL, XXL, 3XL**

Stormtech

Außenjacke aus wasserabweisendem Stormtech D/W/R Tactel-Nylon | Versteckter Zugang zur Bestickung | Einstellbare Manschetten | Hell reflektierende Paspel | Oberarm- und Vordertaschen mit Reißverschluss-Taschen | Damen-Reißverschluss auch an Herrenmodellen | Herausnehmbare Jacke | Windschutzblende über die gesamte Länge | Verdeckte einrollbare Kapuze | Fleece mit Taffeta Fütterung

Farbe	Größen	1	ab 8	ab 80
Coloured	S-3XL	222,54	194,72	186,94



**ST70F | TR-1W Women's Vortex System Jacket**

Außen: 100% Polyester, Innenjacke: 100% Polyester  
**S, M, L, XL**

Stormtech

Außenjacke aus wasserabweisendem Stormtech D/W/R Oxford Nylon | Versteckter Zugang zur Bestickung | Einstellbare Manschetten | Oberarm- und Vordertaschen mit Reißverschluss-Taschen | Hell reflektierende Paspel | Verdeckte, einrollbare Kapuze | Herausnehmbare Jacke | Windschutzblende über die gesamte Länge | Fleece mit Taffeta Fütterung

Farbe	Größen	1	ab 8	ab 80
Coloured	S-XL	222,54	194,72	186,94



**ST25F | TPX-2W Women's Explorer 3-in-1 Jacket**

100% Polyester  
**XS, S, M, L, XL, XXL**

Stormtech

Polyester Taslon (181 g/m<sup>2</sup>) mit Taffeta Futter (390 g/m<sup>2</sup>) | Windschutzleiste | Herausnehmbare Innenjacke aus Taffutter | Außen wasserbeständiges Stormtech D/W/R Tactel-Nylon | Sturmkragen an Jacke und Futter | Einrollbare Kapuze | Taille und Saum mit Kordeln einstellbar | Versteckte Eingriffstasche | Seitlicher Handwärmzugriff | Sicherheits-Vordertaschen mit Reißverschluss | Verborgener Veredelungszugang

Farbe	Größen	1	ab 8	ab 80
Coloured	XS-XXL	222,54	194,72	186,94



**ST25 | TPX-2 Explorer 3-in-1 Jacket**

100% Polyester  
**S, M, L, XL, XXL, 3XL, 4XL, 5XL**

Stormtech

Polyester Taslon (181 g/m<sup>2</sup>) mit Taffeta Futter (390 g/m<sup>2</sup>) | Windschutzleiste | Herausnehmbare Innenjacke aus Taffutter | Außen wasserbeständiges Stormtech D/W/R Tactel-Nylon | Sturmkragen an Jacke und Futter | Einrollbare Kapuze | Taille und Saum mit Kordeln einstellbar | Versteckte Eingriffstasche | Damen-Reißverschluss auch an Herrenmodellen

Farbe	Größen	1	ab 8	ab 80
Coloured	S-5XL	222,54	194,72	186,94

# JACKEN (WINTER: WASSERDICHT SYSTEMJACKEN)



## RT215X | R215X 3-in-1 Jacket with Quilted Bodywarmer

100% Polyester

XS, S, M, L, XL, XXL, 3XL, 4XL

Result Core

Voll versiegelte Nähte | Pflegeleicht | Zwei Taschen vorne mit Regenblende | Innentasche rechts | Integrierte Kapuze | Durchgehender Reißverschluss an Außen- und Innenjacken | Elastische Manschetten | Ausstattung Innenweste: | Außen: 2x2 Diamantstepp 210T 100% Polyester Taffeta | Innen: Wattierung aus 100% Polyester 140g/m<sup>2</sup> | Innenfutter: 190T Polyester Taffeta | Innentasche rechts | Außenjacke: Zwei Seitentaschen | Wasserabweisend bis 2.000 mm

BLACK NAVY

Farbe	Größen	1	ab 10	ab 100
Coloured	XS-4XL	51,50	47,50	45,60



## BCJU873 | JU873 Jacket Corporate 3-in-1

100% Polyester

XS, S, M, L, XL, XXL, 3XL

B&C

Moderner 3-in-1-Kapuzenparka, anpassbar an jede Jahreszeit | Kann mit oder ohne eingezippter Fleecejacke getragen werden | Außenschicht: 100 % Premium-Polyesterseide, wasserdicht (5.000 mm), wichtige Nähte sind versiegelt, windabweisend | Innenjacke: 100 % Antipilling-Polyester-Microfleece, kann herausgezippt und separat getragen werden | Stark schützende, ergonomische Kapuze im Kragen | Verstellbarer Saum mit Kordelzug und ergonomisches Ärmel-design mit verstellbaren Bündchen sorgen für einen bequemen Sitz | Einzippbare Fleecejacke mit 5-Punkt-Wechselsystem | Vollständiger Zugang für Veredelung über Reißverschluss an der unteren Rückenpartie (Vorder- und Hinterteil, Ärmel) | Zwei Einschubtaschen und eine Brusttasche mit Reißverschluss

BLACK DARK GREY (SOLID) NAVY

Farbe	Größen	1	ab 10	ab 100
Coloured	XS-3XL	64,98	63,10	59,90



## RT99 | R99X Alaska 3-in-1 Jacket

Außen: 100% Polyester, Futter: 100% Polyester

XS, S, M, L, XL, XXL, 3XL

Result

Wind- und wasserdichte (2.000 mm) 3-in-1 Jacke | Futter: 100% Polyester | Außen: StormDri 2000 Polyester mit PVC-Beschichtung | Wärmeschutz: 140 g/m<sup>2</sup> 100% Polyester | Versiegelte Nähte | Verdeckte Kapuze im Kragen mit Innenfutter und verstellbarem Kordelzug | Durchgehender Reißverschluss an der Vorderseite mit Windbremse | Zwei geräumige Taschen an der Vorderseite, zwei geräumige Brusttaschen, eine Brust-Innentasche, eine Handy-Innentasche und Netz-Innentasche

GREY/BLACK RED/BLACK NAVY/BLACK ROYAL/BLACK

Farbe	Größen	1	ab 10	ab 100
Coloured	XS-3XL	77,00	73,00	70,00



## RG138 | TRA138 Ledger 3-in-1 Jacket

100% Polyester

S, M, L, XL, XXL, 3XL

250 g/m<sup>2</sup>

Regatta

Außen: Wasserdichtes und atmungsaktives Isotex 5.000-Polyestergewebe | Netzfutter in Oberkörperpartie | Winddichtes Material | Verschweißte Nähte | Integrierte Kapuze mit Verstellmöglichkeit | Klettverschluss-Wetterleiste | Verstellbare Bündchen | Verstellbarer, elastischer Saum mit Kordelzug | Verdeckter Reißverschluss-Zugang zum Innenfutter für nachträgliches Besticken | Sicherheits-Innentasche mit Reißverschluss | Zwei tief angesetzte Reißverschluss-Taschen und eine Reißverschluss-Brusttasche | Softshell Innenjacke

BLACK/BLACK NAVY/NAVY

Farbe	Größen	1	ab 8	ab 80
Coloured	S-3XL	99,90	91,90	85,90





REGATTA  
PROFESSIONAL

**RG140** | TRA140 **Chadwick 3-in-1 Jacket**

100% Polyester  
S, M, L, XL, XXL, 3XL

Regatta

Wasserdichtes und atmungsaktives Isotex 5.000-Polyestergewebe | Netzfutter | Winddichtes Material | Verschweißte Nähte | Integrierte Kapuze mit Verstellmöglichkeit | Eine wasserabweisende Brusttasche | Zwei tief angesetzte Reißverschluss-Taschen | Verstellbare Bündchen | Verstellbarer, elastischer Saumschnürzug | Bestickter Taschenzugriff mit Reißverschluss innen | Innenjacke | 220er Symmetry-Fleece mit Antipilling-Ausstattung | Zwei tief angesetzte Reißverschluss-Taschen

BLACK/SEAL GREY (SOLID)/BLACK	NAVY/BLACK/NAVY
CLASSIC RED/SEAL GREY (SOLID)/SEAL GREY (SOLID)	

Farbe	Größen	1	ab 8	ab 80
Coloured	S-3XL	91,90	83,90	78,40



REGATTA  
PROFESSIONAL

**RG141** | TRA141 **Womens Chadwick 3-in-1 Jacket**

100% Polyester  
36 (10), 38 (12), 40 (14), 42 (16), 44 (18), 46 (20)

Regatta

Wasserdichtes und atmungsaktives Isotex 5.000-Polyestergewebe | Netzfutter | Winddichtes Material | Verschweißte Nähte | Integrierte Kapuze mit Verstellmöglichkeit | Eine wasserabweisende Brusttasche | Zwei tief angesetzte Reißverschluss-Taschen | Verstellbare Bündchen | Verstellbarer, elastischer Saumschnürzug | Bestickter Taschenzugriff mit Reißverschluss innen | Innenjacke | 220er Symmetry-Fleece mit Antipilling-Ausstattung | Zwei tief angesetzte Reißverschluss-Taschen

BLACK/SEAL GREY (SOLID)/BLACK	NAVY/BLACK/NAVY
CLASSIC RED/SEAL GREY (SOLID)/SEAL GREY (SOLID)	

Farbe	Größen	1	ab 8	ab 80
Coloured	36 (10)-46 (20)	91,90	83,90	78,40



REGATTA  
PROFESSIONAL

**RG1300** | TRA130 **Defender III 3-in-1 Jacket**

100% Polyester  
S, M, L, XL, XXL, 3XL

220 g/m<sup>2</sup>

Regatta

Wasserdichtes und winddichtes Hydrafort 5.000-Polyestergewebe | Verschweißte Nähte | Integrierte Kapuze mit Regulierungsmöglichkeit | Klettverschluss-Wetterleiste | Netzfutter in Körperpartie | Zwei tief angesetzte Reißverschluss-Taschen | Verstellbare Bündchen | Verstellbare, elastische Saumschnürzüge | Herausnehmbare Innenjacke mit Fleece-Bündchen | Innenjacke: 220er Symmetry-Fleece mit Antipilling-Ausstattung | Rückseitiger Veredelungszugang

BLACK/SEAL GREY (SOLID)	NAVY/BLACK
CLASSIC RED/SEAL GREY (SOLID)	ROYAL BLUE/NAVY

Farbe	Größen	1	ab 8	ab 80
Coloured	S-3XL	85,90	77,90	72,80



REGATTA  
PROFESSIONAL

**RG1320** | TRA132 **Women's Defender III 3-in-1 Jacket**

100% Polyester  
36 (10), 38 (12), 40 (14), 42 (16), 44 (18), 46 (20)

220 g/m<sup>2</sup>

Regatta

Wasserdichtes und winddichtes Hydrafort 5.000-Polyestergewebe | Verschweißte Nähte | Integrierte Kapuze mit Regulierungsmöglichkeit | Klettverschluss-Wetterleiste | Netzfutter in Körperpartie | Zwei tief angesetzte Reißverschluss-Taschen | Verstellbare Bündchen | Verstellbare, elastische Saumschnürzüge | Herausnehmbare Innenjacke mit Fleece-Bündchen | Taillierte Innenjacke: 200er Symmetry-Fleece mit Antipilling-Ausstattung | Rückseitiger Veredelungszugang

BLACK/SEAL GREY (SOLID)	NAVY/BLACK
CLASSIC RED/SEAL GREY (SOLID)	ROYAL BLUE/NAVY

Farbe	Größen	1	ab 8	ab 80
Coloured	36 (10)-46 (20)	85,90	77,90	72,80



**RG150** | TRA150 **Classic 3-in-1 Jacket**

100% Polyester

**S, M, L, XL, XXL, 3XL**

220 g/m<sup>2</sup>

Regatta

Wasserdichtes, gepeachtes Hydrafort-5.000-Polyester-Gewebe | Polyester-Taftfutter | Winddichtes Material | Unterlebte kritische Nähte | Innenjacke: 220er Symmetrie-Fleece mit Antipilling-Ausstattung | Integrierte Kapuze mit Verstellmöglichkeit | Verstellbare Bündchen | Zwei tief angesetzte Reißverschluss-Taschen | Klettverschluss am Saum für Zugriff auf Stickerei | Innenjacke: Interaktive Option, zwei tief eingesetzte Taschen

BLACK/BLACK CLASSIC RED/BLACK NAVY/NAVY

Farbe	Größen	1	ab 8	ab 80
Coloured	S-3XL	59,90	55,90	54,70



**RG137** | TRA137 **X-Pro Evader 3-in-1 Jacket**

100% Polyester

**S, M, L, XL, XXL, 3XL**

220 g/m<sup>2</sup>

Regatta

Wasserdichtes und atmungsaktives, texturiertes Isotex 5.000 Jaquard-Gewebe aus Polyester | Mit ATL behandelt für dauerhaft wasserabweisende Wirkung | Hi-Tech-laserzugeschnittene Taschen mit wasserabweisenden Reißverschlüssen | Verschweißte Nähte | Reflektor-Paspelierung | Sicherheitstasche | Integrierte, abnehmbare und verstellbare Kapuze | Verstellbare Bündchen | Verstellbarer, elastischer Saumschnürzug | Verdeckter Reißverschluss-Zugang zum Innenfutter für nachträgliches Besticken | Innenfleece | 200er Symmetrie-Fleece mit Antipilling-Ausstattung | Zwei tief angesetzte Reißverschluss-Taschen | Ärmelfutter

BLACK OXFORD BLUE

Farbe	Größen	1	ab 8	ab 80
Coloured	S-3XL	121,90	113,90	106,40



**RT68** | R68X **3-in-1 Zip & Clip Jacket**

Außen: 100% Polyester, Futter 100% Polyester

**XS, S, M, L, XL, XXL, 3XL, 4XL**

White 230 g/m<sup>2</sup>, Coloured 280 g/m<sup>2</sup>

Result

Wind- und wasserdichte (4.000 mm) 3-in-1 Jacke | Zip-und-Clip-System zur Befestigung beider Jacken | Außenjacke: Verdeckte Komfortkapuze im Kragen mit Kinnschutz und verstellbarem Kordelzug | Außenjacke: Hoher Reißverschluss bis zum Kragen | Stabiler, durchgehender 2-Wege-Reißverschluss an der Vorderseite

XS, S, M, L, XL, XXL BOTTLE RED ROYAL

XS, S, M, L, XL, XXL, 3XL, 4XL BLACK NAVY

Farbe	Größen	1	ab 10	ab 100
Coloured	XS-4XL	71,90	67,90	65,20



**RT199** | R199X **3-in-1 Aspen Jacket**

100% Polyester

**XXS, XS, S, M, L, XL, XXL, 3XL, 4XL**

Result

Außen: Ripstop-Polyester mit PU Beschichtung | Futter: Oberkörper aus Polyester, Netzfutter aus 210 Taft, Ärmel/ Unterkörper aus Polyester mit 210 Taft | Innen: Polyester Microfleece und Kragenfutter aus Trikotgewebe 280 g/m<sup>2</sup> | Wasserdicht bis 3.000 mm | Atmungsaktiv 3.000 g/m<sup>2</sup>/24h, winddicht | Windschutzleiste mit Druckknopf außen | Hochwertiger Reißverschluss vorne | Brust- und Klettverschluss-Tasche innen | Verstellbarer Bund mit Kordelzug | Verstellbare, abnehmbare Kapuze | Kontrastfarbener Einsatz an Körper und Ärmeln sowie seitlich an den Reißverschluss-Taschen vorne | Elastische Ärmelbündchen mit Klettverschluss | Ripstop-Gewebe | Versiegelte Nähte | Zweiter Reißverschluss innen, um Innenjacke zu befestigen | Innenjacke: Reißverschluss-Taschen seitlich, elastische Ärmelbündchen, außenliegende Nähte

XXS, XS, S, M, L, XL, XXL, 3XL, 4XL BLACK/BLACK FRENCH NAVY/FRENCH NAVY RED/BLACK

XXS, XS, S, M, L, XL, XXL, 3XL ASPEN GREEN/GREY GREY/BLACK

Farbe	Größen	1	ab 10 (4XL ab 5)	ab 100 (4XL ab 50)
Coloured	XXS-XXL	115,90	111,90	107,40
Coloured	3XL	121,90	117,90	113,10
Coloured	4XL	121,90	117,90	113,10



**E7549** | 7549 **Womens Performance Jacket C+**

100% Polyester  
S, M, L, XL, XXL, 3XL

Promodoro

Außenmaterial: 100% Polyester, Mesh-Innenfutter: 100% Polyester | Femininer Schnitt | Wasserdicht 15.000 mm | Winddicht und atmungsaktiv 5.000 g/m<sup>2</sup>/24h | Stehkragen | Verdeckter 2-Wege-Reißverschluss plus Klettverschlüsse | Abnehmbare Kapuze mit Volumenregulierung vorn und hinten | Verdeckte Napoleontasche mit Reißverschluss | Verstellbare Armabschlüsse mit Klettverschluss | Zwei Seitentaschen mit Reißverschluss | Tunnelzug am Saum mit Kordelstopper innen | Verdeckter Reißverschluss | Neutrales Größenetikett | Bedruckbare Fläche innen für Branding | Nähte getaped | PU Beschichtet | Jacken Konzept 4-in-1 | Reißverschluss und Fixierung für wechselbare Innenjacke | Kombinierbar mit folgenden Artikeln: E7622, E7821, E7911

AQUA	FIRE RED	NAVY
BLACK	LIME	STEEL GREY (SOLID)

Farbe	Größen	1	ab 10	ab 100
Coloured	S-XXL	85,32	73,48	69,32
Coloured	3XL	98,16	84,52	79,76



**E7548** | 7548 **Mens Performance Jacket C+**

100% Polyester  
S, M, L, XL, XXL, 3XL, 4XL, 5XL

Promodoro

Außenmaterial: 100% Polyester, Mesh-Innenfutter: 100% Polyester | Wasserdicht 15.000 mm | Winddicht und atmungsaktiv 5.000 g/m<sup>2</sup>/24h | Stehkragen | Verdeckter 2-Wege-Reißverschluss plus Klettverschlüsse | Abnehmbare Kapuze mit Volumenregulierung vorn und hinten | Verdeckte Napoleontasche mit Reißverschluss | Verstellbare Armabschlüsse mit Klettverschluss | Tunnelzug am Saum mit Kordelstopper innen | Zwei Seitentaschen mit Reißverschluss | Verdeckter Reißverschluss | Reißverschluss und Fixierung für wechselbare Innenjacke | Neutrales Größenetikett | Bedruckbare Fläche innen für Branding | Nähte getaped | PU Beschichtet | Jacken Konzept 4-in-1 | Kombinierbar mit folgenden Artikeln: E7621, E7820, E7910

AQUA	FIRE RED	NAVY
BLACK	LIME	STEEL GREY (SOLID)

Farbe	Größen	1	ab 10	ab 100
Coloured	S-XXL	85,32	73,48	69,32
Coloured	3XL	98,16	84,52	79,76
Coloured	4XL	112,86	97,18	91,70
Coloured	5XL	135,42	116,60	110,02

# WORK- WEAR

Concepts  
687-707

Schuhe  
708-711





**DK7011** | JW7011 **Two Tone Micro Fleece**

100% Polyester

**S, M, L, XL, XXL, 3XL**

260 g/m<sup>2</sup>

Dickies

Wärmendes Microfleece-Gewebe | Ärmelabschluss mit Daumenloch | Leichtes Fleecegewebe | Anliegender Schnitt ideal für Lagenlook

BLACK/BLACK	BLACK/NAVY
BLACK/GREY (SOLID)	BLACK/RED
BLACK/KHAKI	

Farbe	Größen	1	ab 20	ab 200
Coloured	S-3XL	33,96	28,30	25,48



**DK21220** | SH21220 **Polo-Shirt**

65% Polyester / 35% Baumwolle (Grey: 85% Baumwolle / 15% Viskose)

**S, M, L, XL, XXL, 3XL**

200 g/m<sup>2</sup>

Dickies

Robuste Nahtverarbeitungen | Großzügiger Schnitt | Pi-qué-Material | Verstärkte Nähte | Offene Ärmelabschlüsse | Seitenschlitze

S, M, L, XL, XXL		
RED		
S, M, L, XL, XXL, 3XL		
BLACK	GREY (SOLID)	WHITE
BOTTLE GREEN	NAVY	
BURGUNDY	ROYAL BLUE	

Farbe	Größen	1	ab 40	ab 400
Coloured	S-3XL	18,96	15,80	14,22

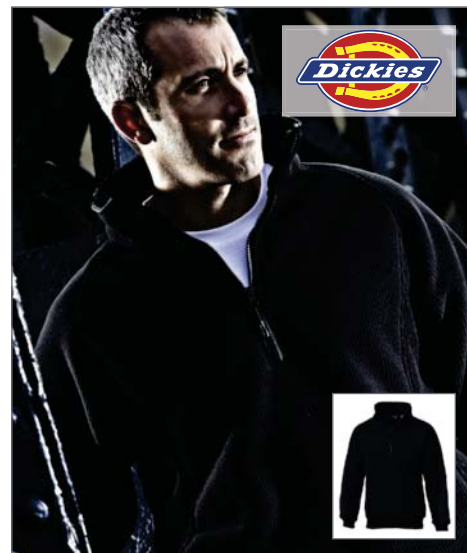

**DK89000** | EH89000 **Fleece-Pullover**

100% Polyester

**S, M, L, XL, XXL, 3XL**

540 g/m<sup>2</sup>

Dickies

Obermaterial Antipilling-Fleece | 1/4-YKK-Kunststoff-Reißverschluss | Strick-Bündchen an den Ärmeln | Seitliche Handwärmer-Taschen | Kontrast-Einsätze an den Ärmeln aus Nylon-Taslan

BLACK
-------

Farbe	Größen	1	ab 10	ab 100
Black	S-3XL	69,90	58,26	52,42



**DK11025** | BW11025 **Multipocket-Weste mit Baumwollfutter**

Außen: 65% Polyester / 35% Baumwolle, Futter: 100% Baumwolle

**S, M, L, XL, XXL, 3XL**

166 g/m<sup>2</sup>

Dickies

Obermaterial: 65% Polyester / 35% Baumwoll-Twill | Innenfutter: 100% gebürstete Baumwolle | Vorderer Reißverschluss mit Klettverschluss-Windpatte | Handytasche mit Klettverschluss | Reißverschluss-Brusttasche | Veredelungszugang mit Reißverschluss im Futter | Zwei Reißverschluss-Taschen | Verlängerte Rückenpartie | Garngefärbtes, kariertes Futter | Aufgesetzte Innentasche mit Klettverschluss

S, M, L, XL, XXL, 3XL	S, M, L, XL, XXL
BLACK	NAVY

Farbe	Größen	1	ab 10	ab 100
Coloured	S-3XL	56,64	47,20	42,48



**DK30050** | IN30050 **Industry 300 Bermuda Shorts**

65% Polyester / 35% Baumwolle

44, 46, 48, 50, 52, 54, 56, 58, 60, 62, 64

300 g/m<sup>2</sup>

Dickies

Dreifach vernäht | Elastischer Bund | Zwei Seitentaschen | Zwei Gesäßtaschen mit Balg und Klettverschluss | Zwei Beintaschen, rechts mit Handytasche | YKK Reißverschluss | Doppelte Zollstocktasche (rechts) | 50 verriegelte Belastungspunkte

BLACK/BLACK    GREEN/BLACK    GREY (SOLID)/BLACK

Farbe	Größen	1	ab 25	ab 250
Coloured	44-64	47,36	39,48	35,52



**DK30070** | IN30070 **Industry 300 3/4-Hose**

65% Polyester / 35% Baumwolle

44, 46, 48, 50, 52, 54, 56, 58, 60, 62, 64

300 g/m<sup>2</sup>

Dickies

Zwei Seitentaschen | Zwei Gesäßtaschen mit Balg und Klettverschluss | Zwei Beintaschen, rechts mit Handytasche | An verschleißanfälligen Stellen dreifach genäht | Verriegelte Belastungspunkte

BLACK/BLACK

Farbe	Größen	1	ab 20	ab 200
Coloured	44-64	48,24	40,20	36,18



**DK30030** | IN30030 **Industry 300 Bundhose**

65% Polyester / 35% Baumwolle

Standardgrößen: 44, 46, 48, 50, 52, 54, 56, 58, 60, 62, 64 / Schlanke Größen: 90, 94, 98, 102, 106, 110 / Untersetzte Größen: 24, 25, 26, 27, 28, 29

300 g/m<sup>2</sup>

Dickies

Elastischer Bund | Breite Gürtelschlaufen | Eingriff mit Knopf und Reißverschluss | Schlüsselring mit Schlüsseltasche rechts | Zwei Seitentaschen; zwei Gesäßtaschen mit Balg und Klettverschluss | Doppelte Zollstocktasche mit losem Ende rechts | Cargo- und Mobilfontasche rechts | Cargotasche mit Stiffach links | Hammerschlaufe | Kniepolstertaschen | 60 verriegelte Belastungspunkte

BLACK/BLACK    GREY (SOLID)/BLACK    NAVY/ROYAL BLUE  
GREEN/BLACK    KHAKI/BLACK    ROYAL BLUE/NAVY

Farbe	Größen	1	ab 20	ab 200
Coloured	24-110	55,36	46,14	41,52



**DK30040** | IN30040 **Industry 300 Latzhose**

65% Polyester / 35% Baumwolle

Standardgrößen: 44, 46, 48, 50, 52, 54, 56, 58, 60, 62, 64 / Schlanke Größen: 90, 94, 98, 102, 106, 110 / Untersetzte Größen: 24, 25, 26, 27, 28, 29

300 g/m<sup>2</sup> Dickies

Solide Steckverschlüsse | Große Latztasche | Elastischer Bund mit zusätzlicher Bundweitenverstellung (Jeansknopf) | Eingriff mit Reißverschluss | Schlüsselring mit Schlüssel tasche rechts | Zwei Seitentaschen; zwei Gesäßtaschen mit Balg und Klettverschluss | Doppelte Zollstocktasche mit losem Ende rechts | Cargo- und Mobiltelefon tasche rechts | Cargotasche mit Stiffach links | Hammerschlaufe links | Kniepolstertaschen | 80 verriegelte Belastungspunkte

BLACK/BLACK	GREY (SOLID)/BLACK	NAVY/ROYAL BLUE
GREEN/BLACK	KHAKI/BLACK	ROYAL BLUE/NAVY

Farbe	Größen	1	ab 15	ab 150
Coloured	24-110	73,90	61,58	55,42



**DK30010** | IN30010 **Industry 300 Bundjacke**

65% Polyester / 35% Baumwolle

S, M, L, XL, XXL, 3XL

300 g/m<sup>2</sup> Dickies

Verdeckter Reißverschluss mit Klettfixierungen und zwei verdeckten Knöpfen (schützt Werkstücke vor Kratzern) | Brusttasche, links | Doppelte Brusttasche rechts mit Fach für Mobiltelefon | Zwei Seitentaschen, links mit Schlüsselkarabiner innen | Dehnfalten im Rückenbereich | Mit Druckknopf verstellbare Ärmelbündchen | Aufhänger im Kragen | Mit je zwei Druckknöpfen verstellbarer Bund | Sturmleiste mit verdeckten Knöpfen | 42 verriegelte Belastungspunkte

BLACK/BLACK	GREY (SOLID)/BLACK	NAVY/ROYAL BLUE
GREEN/BLACK	KHAKI/BLACK	ROYAL BLUE/NAVY

Farbe	Größen	1	ab 20	ab 200
Coloured	S-3XL	60,50	50,42	45,38



**DK30060** | IN30060 **Industry 260/300 Winterjacke**

100% Polyester

S, M, L, XL, XXL, 3XL

Dickies

Wasserdicht (3.000 mm) | Verschweißte Nähte | Veredelungszugang im Rücken | Weicher Kragen mit Fleecefütterung innen | Kapuze mit Kordeln im Kragen eingerollt (fest verbunden mit der Jacke) | Elastische Bündchen an Ärmeln und Saum | Ärmelbündchen mit Klettband justierbar | Reflexaspeln | Zwei Seitentaschen mit Reißverschluss - mit dem robusten Außengewebe gefüttert | Dreifach-Brusttasche rechts | Innentasche rechts | Windschutzblende mit Druck- und Klettverschluss | Obermaterial: Oxford-Polyester 600D (230 g/m<sup>2</sup>) | Futter: Polyester-Steppfutter (200 g/m<sup>2</sup> im Körperbereich, 160 g/m<sup>2</sup> in den Ärmeln)

BLACK/BLACK	KHAKI/BLACK	WHITE/GREY (SOLID)
GREY (SOLID)/BLACK	ROYAL BLUE/NAVY	

Farbe	Größen	1	ab 10	ab 100
Coloured	S-3XL	79,60	66,34	59,70



**DK7001** | IN7001 **Industry 260 Bundjacke**

65% Polyester / 35% Baumwolle

**S, M, L, XL, XXL, 3XL**

260 g/m<sup>2</sup>

Dickies

Zwei Seitentaschen | Eine Brusttasche mit Patte, darunter eine praktische Reißverschluss-Tasche | Bundweite mittels Klettptatten individuell justierbar | Reflektierende Paspeln für mehr Sicherheit und cooleren Look | Ärmelbündchen mittels Klettptatten verstellbar | Robuster Nylon-Reißverschluss mit Sturmklappe

BLACK/RED    GREY (SOLID)/BLACK    WHITE/GREY (SOLID)

Farbe	Größen	1	ab 20	ab 200
Coloured	S-3XL	54,50	45,42	40,88

**DK1001** | IN1001 **Industry 260 Bundhose**

65% Polyester / 35% Baumwolle

**Standardgrößen: 44, 46, 48, 50, 52, 54, 56, 58, 60, 62, 64 / Schlanke Größen: 90, 94, 98, 102, 106, 110 / Untersetzte Größen: 24, 25, 26, 27, 28, 29**

260 g/m<sup>2</sup>

Dickies

Elastische Bundeinsätze seitlich | Kniepolstertaschen | Reflektierende Paspeln für mehr Sicherheit und cooleren Look | Zwei Seitentaschen | Zwei Gesäßtaschen mit Patte und Klettverschluss, Zollstocktasche | Eine Beintasche rechts mit Mobiltelefontasche

BLACK/RED    GREY (SOLID)/BLACK    WHITE/GREY (SOLID)

Farbe	Größen	1	ab 20	ab 200
Coloured	24-110	47,06	39,22	35,30



**DK7010** | JW7010 **Zweifarbige Softshell-Jacke**

94% Polyester / 6% Elasthan

**S, M, L, XL, XXL, 3XL**

200 g/m<sup>2</sup>

Dickies

Gewebe wasserdicht bis 8.000 mm und atmungsaktiv bis 1.000 g/m<sup>2</sup>/24h | Reflexpaspeln | Vorderseite mit Reißverschluss | Ärmelbündchen justierbar | Bundweite justierbar

BLACK/BLACK    KHAKI/BLACK    RED/BLACK  
GREY (SOLID)/BLACK    NAVY/BLACK

Farbe	Größen	1	ab 20	ab 200
Coloured	S-3XL	82,16	68,48	61,62



**DK4001** | IN4001 **Industry 260 Latzhose**

65% Polyester / 35% Baumwolle

**Standardgrößen: 44, 46, 48, 50, 52, 54, 56, 58, 60, 62, 64 / Schlanke Größen: 90, 94, 98, 102, 106, 110 / Untersetzte Größen: 24, 25, 26, 27, 28, 29**

260 g/m<sup>2</sup>

Dickies

Elastischer Bund mit zusätzlicher Weitenjustierung durch Jeansknöpfe | Kniepolstertaschen | Reflektierende Paspeln für mehr Sicherheit und cooleren Look | Zwei Seitentaschen | Zwei Gesäßtaschen mit Patte und Klettverschluss, Zollstocktasche | Eine Beintasche rechts mit Mobiltelefontasche | Breite Träger mit robuster Schließe

BLACK/RED    GREY (SOLID)/BLACK    WHITE/GREY (SOLID)

Farbe	Größen	1	ab 20	ab 200
Coloured	24-110	65,34	54,44	49,00





**DK30051** | EH30050 **Eisenhower Max Handwerkerhose**

65% Polyester / 35% Baumwolle

Standardgrößen: 44, 46, 48, 50, 52, 54, 56, 58 / Schlanke

Größen: 90, 94, 98, 102, 106, 110, 114, 118 / Unteretzte

Größen: 23, 24, 25, 26, 27, 28

285 g/m<sup>2</sup>

Dickies

Cordura-Knieschonertaschen (von oben verschließbar) und Saumschutz | Holstertaschen | Reflexpaspeln

BLACK GREY (SOLID)

Farbe	Größen	1	ab 20	ab 200
Coloured	23-118	96,86	80,72	72,66



**DK66** | SA66 **Dickies Kniepolster (1 Paar)**

Vinylazetat-Copolymer

One Size

Dickies

Leicht und bequem | Flexible, gepolsterte Knieschoner | Passend für die Dickies Workwear Hosen | Vinylazetat-Copolymer mit zwei unterschiedlichen Härtegraden | EN14404

BLACK

Farbe	Größen	1	ab 60	ab 600
Black	One Size	15,14	12,62	11,36



**BCAUC60** | AUC60 **Kneepads**

100% Ethylenvinylazetat

One Size

B&C Pro Collection

100% EVA (Ethylenvinylacetat)

BLACK

Farbe	Größen	1	ab 24	ab 240
Black	One Size	9,72	9,16	8,48



**BCBUC51** | BUC51 **Performance Pro**

65% Polyester / 35% Baumwolle

44, 46, 48, 50, 52, 54, 56, 58, 60, 62

245 g/m<sup>2</sup>

B&C Pro Collection

Für Knieschützer verstellbare Taschen mit Klappe und Velcro®-Klettverschluss, verstärkt mit Cordura® | Tiefe doppelte Tasche vorne zur Aufbewahrung der losen Taschen, wenn diese nicht benutzt werden | Gummiband hinten für Anpassung der Bundweite | Größere Gürtelschlaufen hinten | Halb lose Zollstocktasche für bessere Bewegungsfreiheit | Taschen mit bequemem Eingriff | Velcro®-Befestigungssystem für schnelles und einfaches Befestigen der Werkzeugtaschen | Breiterer Saum an Hosenbeinen für bessere Anpassung der richtigen Beinlänge (Verlängerung 5 cm) | Verstärkte Dehnungspunkte mit Riegelstich (Taschen, lose Taschen, Gürtelschlaufen, Eclair®-Reißverschluss, etc.) | Reißverschluss YKK | Ersatzknopf | Abriebfest, reißfest | Pflegeleicht, bis 60 °C waschbar, trocknergeeignet

BLACK STEEL GREY (SOLID)  
NAVY STEEL GREY (SOLID)/BLACK

Farbe	Größen	1	ab 10	ab 100
Coloured	44-62	56,60	53,30	49,10



**BCBUC50** | BUC50 **Universal Pro**

65% Polyester / 35% Baumwolle

44, 46, 48, 50, 52, 54, 56, 58, 60, 62

245 g/m<sup>2</sup>

B&C Pro Collection

Für Knieschützer verstellbare Taschen mit Klappe und Velcro®-Klettverschluss, verstärkt mit Oxford für mehr Komfort beim Knien | Gummiband hinten für Anpassung der Bundweite | Größere Gürtelschlaufen hinten | Halb lose Zollstocktasche für bessere Bewegungsfreiheit | Taschen mit bequemem Eingriff | Breiterer Saum an Hosenbeinen für bessere Anpassung der richtigen Beinlänge (Verlängerung 5 cm) | Ring zum Befestigen von Karte, Schlüssel usw | Verstärkte Nähte mit Dreifachstich (außen, innen, Schritt) | Verstärkte Nähte mit Doppelstich an Taschen | Verstärkte Dehnungspunkte mit Riegelstich (Taschen, Gürtelschlaufen, Eclair®-Reißverschluss) | Reißverschluss YKK | Abrieb- und Reißfest | Ersatzknopf | Behält Form und Farbe auch nach zahlreichen Wäschen | Gekämmter Baumwoll-Twill | Pflegeleicht, bis 60 °C waschbar, trocknergeeignet

BLACK NAVY STEEL GREY (SOLID)

Farbe	Größen	1	ab 10	ab 100
Coloured	44-62	47,70	44,78	41,50



**BCJUC41** | JUC41 **Jacket Shelter Pro**

100% Polyester  
S, M, L, XL, XXL, 3XL, 4XL

B&C Pro Collection

Hochfunktionale, schwere PRO-Jacke mit ergonomischer versteckter Kapuze | Außenschicht: 100 % Ripstop-Polyester, wasserdicht (5.000 mm), windabweisend (230 g/m<sup>2</sup>) | Innenschicht: Wärmeisoliertes, dick wattiertes Futter (200 g/m<sup>2</sup>) für zusätzlichen Wärmeschutz | Zwölf Multifunktionsaschen | Längere Rückenpartie für Bewegungsfreiheit, Wärme und Schutz beim Bücken und Knien | Reflektierende Paspelierung an Vorder- und Rückenteil für mehr Sichtbarkeit und Sicherheit | Ripstop-Außenschicht sorgt für mehr Widerstandsfähigkeit gegen Abnutzung und Verschleiß | Eine leicht zugängliche Smartphone-Tasche mit Klettverschluss außen | Drei zusätzliche Kugelschreibertaschen außen | Zwei Fronttaschen mit Zweifach-Eingriff und seitlich zugänglichen Fleece-Handwärmertaschen sowie Klappe mit Klettverschlüssen | Eine aufgesetzte Innentasche mit Klettverschluss | Eine Armtasche mit Reißverschluss | Ergonomische Reißverschluss-Züge für einen leichten Zugang | Verstellbare Bündchen mit Klettverschluss für einen besseren Sitz

BLACK	DARK GREY (SOLID)	NAVY		
Farbe	Größen	1	ab 10	ab 100
Coloured	S-4XL	67,18	65,18	61,90



**BCJUC42** | JUC42 **Jacket Shield Softshell Pro**

96% Polyester / 4% Elasthan  
S, M, L, XL, XXL, 3XL, 4XL

B&C Pro Collection

3-lagige PRO-Softshelljacke aus Ripstop-Material | Außenschicht: Leistungsstarkes Mini-Ripstop-Softshell aus 96 % Polyester und 4 % Elasthan | Mittelschicht: wasserdichte (2.000 mm) und atmungsaktive (1.000 g/m<sup>2</sup>) TPU-Schichtmembran | Innenschicht: 100 % Antipilling-Polyester-Microfleece für zusätzlichen Wärmeschutz | Innenjacke aus Microfleece für zusätzlichen Wärmeschutz | Verstärkte Besätze (schwarz) an Schultern, Ellenbogen und hinterem Saum | Längere Rückenpartie für Bewegungsfreiheit, Wärme und Schutz beim Bücken oder Knien | Reflektierende Paspelierung an Schulterbesätzen und unterem Rückenteil für bessere Sichtbarkeit | Nahtlose Schulterbesätze für mehr Komfort und Wasserdichtigkeit | Ergonomische Passform für optimale Bewegungsfreiheit, zusätzlich verbessert durch die Elastizität des Stoffes | Fünf geräumige Multifunktionsaschen, drei außen und zwei innen | Vollständiger Zugang zur Veredelung am Vorder- und Rückenteil und an den Ärmeln | Verstellbarer Saum mit Kordeln und Stoppern

BLACK	DARK GREY (SOLID)	NAVY		
Farbe	Größen	1	ab 10	ab 100
Coloured	S-4XL	65,10	63,10	59,98



**BCJUC40** | JUC40 **Expert Pro Bodywarmer**

Außen: 100% Polyester, Futter: 100% Polyester  
S, M, L, XL, XXL, 3XL, 4XL

B&C Pro Collection

Außen: wasserabweisend und wasserdicht | Innen: 100% wattiertes Polyesterfutter (200 g/m<sup>2</sup>) / Microfleece-Futter für Taschen und Kragen | Drei zusätzliche Stifftaschen außen | Fronttaschen mit Zweifach-Eingriff sowie Klappe mit Klettverschlüssen | Längere Rückenpartie mit verstärktem Rückenfutter unten | Verdeckte Schulternähte gegen Scheuern | Weit ausgeschnittene Armausschnitte mit elastischen Wetterprotektoren für zusätzlichen Komfort und Wärme | Handy-Tasche (iPhone-Größe) mit Klettverschluss und Klappe für leichten Zugriff | Tasche mit einem stabilen 2-Wege-Reißverschluss | Reißverschluss im Kragen, durchgehender Reißverschluss vorne mit Kinnschutz, Reißverschlusszug, mit drei Velcro-Klettverschlüssen und zwei Druckknöpfen (oben und unten)

BLACK	DARK GREY (SOLID)	RED		
BROWN	NAVY			
Farbe	Größen	1	ab 10	ab 100
Coloured	S-4XL	45,64	43,18	40,98

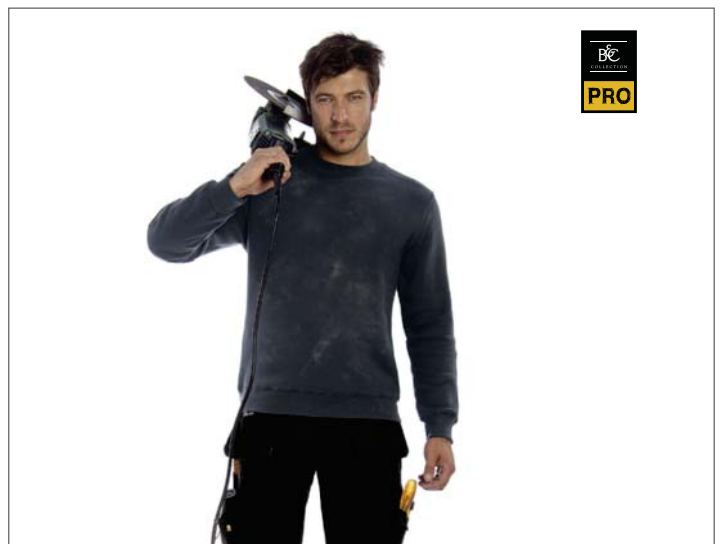

**BCWUC20** | WUC20 **Hero Pro Sweat unisex**

80% Baumwolle / 20% Polyester  
S, M, L, XL, XXL, 3XL, 4XL  
280 g/m<sup>2</sup>

B&C Pro Collection

Baumwollanteil aus gekämmter Baumwolle | Verstärkte Säume | Angeraute Fleece-Innenseite | Doppellagige Schulterpartien und doppelt verstärkte Nähte | Mit Fischgrätband verstärktes Kragenband | Halbmondförmige Passe und Aufhänger am Kragenband | Mit Ton-in-Ton-Applikation verstärkte Ellbogen für mehr Widerstandsfähigkeit | Weicher Griff und Bewegungsfreiheit dank des qualitativ hochwertigen Materials (PST Technology) | Antipilling-Material | Waschbar bis 60 °C

BLACK	DARK GREY (SOLID)	RED		
BROWN	NAVY			
Farbe	Größen	1	ab 25	ab 250
Coloured	S-4XL	27,50	26,70	24,80



**BEST SELLER**

**BCTUC01 | TUC01 Perfect Pro Tee**

100% Baumwolle

**S, M, L, XL, XXL, 3XL, 4XL**

185 g/m<sup>2</sup>

B&C Pro Collection

Vorgeschrumpfte, ringgesponnene Baumwolle | Eingesetzte Ärmel | 2-lagiger Kragen und Bündchen in 1x1 Ripp-Strick mit Lycra® | Weiches und Lycra-verstärktes Kragenband | Abfallende Flatlock-Schulternähte | Halbmondförmige Passe und Aufhänger am Kragenband | Vierfach Nähte an Schultern, Ärmelbund und Bundsaum | Doppelt verstärkte Naht an Armausschnitten | Pflegeleicht | Waschbar bis 60 °C | Trocknergeeignet

BLACK	DARK GREY (SOLID)	RED
BROWN	NAVY	WHITE

Farbe	Größen	1	ab 50	ab 500
Coloured	S-4XL	9,90	9,58	8,90

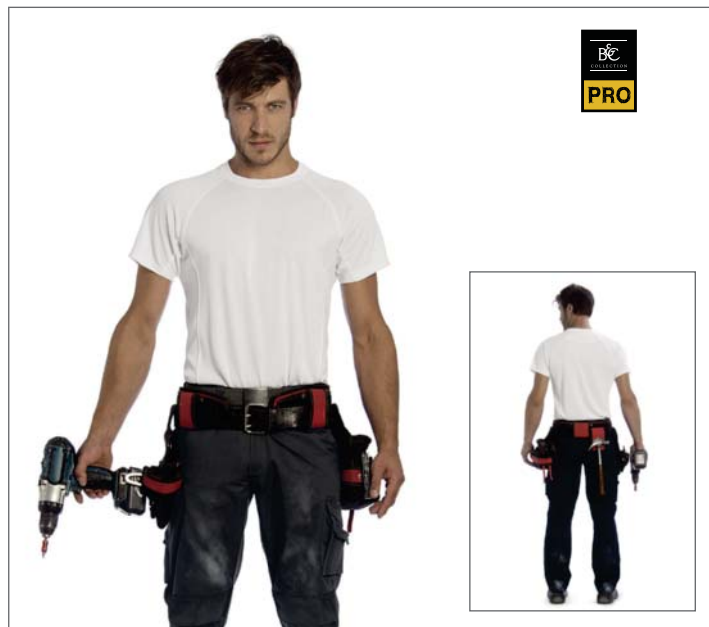

**BCTUC02 | TUC02 CoolPower Pro Tee**

100% Polyester

**S, M, L, XL, XXL, 3XL**

160 g/m<sup>2</sup>

B&C Pro Collection

Regular Fit | Schildchen innen für Kennzeichnung | Kragenband | Offener Bund und Raglan-Ärmel | Verdeckte Nähte gegen Kratzen für mehr Tragekomfort | Verstärkte Doppelnähte für Strapazierfähigkeit | Flatlock-Nähte | Halbmondförmige Passe und Aufhänger am Kragenband | Seitennähte | 2-Stich-Nahtverstärkungen | Absorbiert Feuchtigkeit | Pflegeleicht | Waschbar bis 60 °C | Interlock

BLACK	DARK GREY (SOLID)	RED
BROWN	NAVY	WHITE

Farbe	Größen	1	ab 30	ab 300
Coloured	S-3XL	14,90	14,10	13,00



**BCPUC10 | PUC10 Skill Pro Polo**

100% Baumwolle

**S, M, L, XL, XXL, 3XL, 4XL**

230 g/m<sup>2</sup>

B&C Pro Collection

Vorgewaschenes, ringgesponnenes und gekämmtes Baumwoll-Piqué | Kurzarm-Poloshirt in schwerer Qualität im Workwear-Style | Praktische eingesetzte Brusttasche | Leiste mit drei Ton-in-Ton-Knöpfen | Kragen und Bündchen in 1x1 Ripp-Strick | Halbmondförmige Passe und Aufhänger am Kragenband | Kragenband aus identischem Material für Tragekomfort | Vierfach verstärkte Nähte an Schultern und Armausschnitten | Verstärkte Seitenschlitze (Fischgrätband und -verstärkung) | Waschbar bis 60 °C | Trocknergeeignet

BLACK	DARK GREY (SOLID)	RED
BROWN	NAVY	WHITE

Farbe	Größen	1	ab 30	ab 300
Coloured	S-4XL	19,08	18,44	17,22



**BCPUC11 | PUC11 Energy Pro Polo**

65% Polyester / 35% Baumwolle

**S, M, L, XL, XXL, 3XL, 4XL**

200 g/m<sup>2</sup>

B&C Pro Collection

Vorgewaschenes, ringgesponnenes und gekämmtes Baumwoll-Piqué "Soft touch" | Poloshirt in schwerer Qualität, Workwear-Style | Angesetzte Ärmel | Seitennähte | Praktische, eingesetzte Brusttasche | Kragen und Bündchen in 1x1 Ripp-Strick | Verstärkte Knopfleiste, drei Ton-in-Ton-Knöpfen | Flatlock-Nähte an Schultern und Armausschnitten | Kragenband aus identischem Material | Waschbar bis 60 °C | Trocknergeeignet, pflegeleicht und schnell trocknend

BLACK	DARK GREY (SOLID)	RED
BROWN	NAVY	WHITE

Farbe	Größen	1	ab 30	ab 300
Coloured	S-4XL	16,62	15,82	15,04



**BCPUC12 | PUC12 CoolPower Pro Polo**

100% Polyester

**S, M, L, XL, XXL, 3XL**

200 g/m<sup>2</sup>

B&C Pro Collection

Polyester-Piqué | Mit Band verstärkte Verschleißstellen (Tasche, Aufhänger, Seitenschlitze und Knopfleiste) | Hohe Atmungsaktivität, schnell trocknend durch Cool Dry | Angesetzte Brusttasche | Verstärkte Knopfleiste mit drei Ton-in-Ton-Knöpfen | Raglan-Ärmel mit weitem Bund | Halbmondförmige Passe und Aufhänger am Kragenband | Doppelverstärkung aller Nähte | Hohe Farb- und Einlaufstabilität, knitterfrei | Pflegeleicht | Waschbar bis 60 °C

BLACK	DARK GREY (SOLID)	RED
BROWN	NAVY	WHITE

Farbe	Größen	1	ab 30	ab 300
Coloured	S-3XL	22,14	21,08	19,44

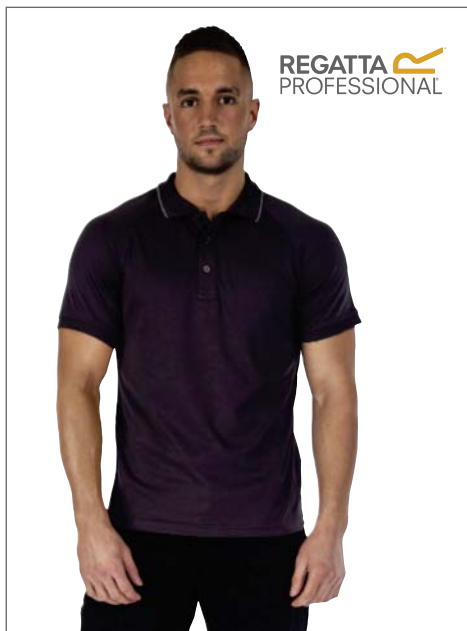

**RGH147** | TRS147 **Coolweave Wicking Polo**

100% Polyester  
**S, M, L, XL, XXL, 3XL**  
 130 g/m<sup>2</sup>

Regatta

100% schnell trocknendes Polyester-Piqué-Gewebe | Sehr guter Feuchtigkeitstransport

**BEST  
 SELLER**



**RGH571** | TRF571 **Tempered Fleece Jacket**

100% Polyester  
**S, M, L, XL, XXL, 3XL**  
 340 g/m<sup>2</sup>

Regatta Hardwear

100% Polyester-Fleece mit Strickeffekt | Verschleißzonen mit Polyamid-Overlay | Reißverschluss-Brusttasche | Zwei tief ange-setzte Reißverschluss-Taschen | Verstellbarer, elastischer Saumschnürzug



**RGH556** | TRF556 **Seismic Fleece Jacket**

100% Polyester  
**S, M, L, XL, XXL, 3XL**  
 350 g/m<sup>2</sup>

Regatta Hardwear

Schweres Hi-Pile-Borg-Fleece | Zwei tief ange-setzte Reißverschluss-Taschen und eine Reißverschluss-Brusttasche | Verschleißzonen mit Polyamid-Overlay | Verstellbarer, elastischer Saumschnürzug

**BLACK** | **IRON**

Farbe	Größen	1	ab 24	ab 240
Coloured	S-3XL	17,50	16,50	15,40

**BLACK** | **IRON**

Farbe	Größen	1	ab 16	ab 160
Coloured	S-3XL	59,00	55,00	51,40

**BLACK/BLACK** | **IRON/BLACK**

Farbe	Größen	1	ab 12	ab 120
Coloured	S-3XL	59,90	55,90	52,20



**RGH552** | TRF552 **Sitebase Fleece**

100% Polyester  
**S, M, L, XL, XXL, 3XL**  
 280 g/m<sup>2</sup>

Regatta Hardwear

280er Symmetry-Fleece | Beidseitig gebürstet | Taslan Overlays | Eine Reißverschluss-Brusttasche | Zwei tief ange-setzte Taschen mit versteckten Reißverschlüssen | Verstellbarer, elastischer Saum-Schnürzug | Außenseite mit Antipilling-Ausstattung | Aufgesetzte Tasche mit Haken und Maschenbefestigung



**RGH559** | TRF559 **Intercell Fleece Zip Sweat**

100% Polyester  
**S, M, L, XL, XXL, 3XL**  
 280 g/m<sup>2</sup>

Regatta Hardwear

Halber Reißverschluss | 280er Symmetry-Fleece mit beidseitiger Antipilling-Ausstattung | Gitterfleece | Seitlich geschlitzter Saum | Taslan Overlays

**BLACK**

Farbe	Größen	1	ab 16	ab 160
Black	S-3XL	39,50	37,50	35,00

**BLACK**

Farbe	Größen	1	ab 16	ab 160
Black	S-3XL	35,90	33,90	31,70



**RGH662** | TRA662 **Enforcer Softshell**

96% Polyester / 4% Elasthan

**S, M, L, XL, XXL, 3XL**

270 g/m<sup>2</sup> Regatta Hardwear

Softshell-Gewebe mit wärmender Innenseite | Dauerhaft wasserabweisende Ausstattung | Windbeständiges Gewebe | Schnell trocknend | Leichtgewichtig und sehr hoher Tragekomfort | Polyesterfutter | Zwei tief angesetzte Taschen mit versteckten Reißverschlüssen | Verstellbarer, elastischer Saumschnürzug | Verdeckte Reißverschluss-Öffnung im Innenfutter für nachträgliches Besticken | Zwei seitliche Werkzeuttaschen | Eine Reißverschluss-Brusttasche | Verstellbare Bündchen | Abnehmbare und verstellbare Kapuze

**BLACK**

Farbe	Größen	1	ab 8	ab 80
Black	S-3XL	77,90	73,90	69,00



**RGH664** | TRA664 **Groundfort Softshell Jacket**

94% Polyester / 6% Elasthan

**S, M, L, XL, XXL, 3XL**

380 g/m<sup>2</sup> Regatta Hardwear

Softshell mit Hochflorrrücken | Dauerhaft wasserabweisende Atl-Oberflächenausstattung | Schnell trocknend | Äußerst winddicht | Verstellbarer, elastischer Saumschnürzug | Verstellbare Bündchen | Zwei tief angesetzte Reißverschluss-Taschen und eine Reißverschluss-Brusttasche

**BLACK**

Farbe	Größen	1	ab 12	ab 120
Black	S-3XL	73,90	69,90	65,20



**RG651** | TRA651 **Sandstorm Workwear Softshell**

94% Polyester / 6% Elasthan

**S, M, L, XL, XXL, 3XL**

290 g/m<sup>2</sup> Regatta Hardwear

Strapazierfähiges Softshell-Material aus gewebtem Stretch-Ripstop mit warm angerauter Innenseite | Dauerhaft wasserabweisende ATL-Ausstattung, Nähte nicht verschweißt | Durazone-Polyamid-Einsätze an besonders beanspruchten Partien zur zusätzlichen Verstärkung und für höchste Strapazierfähigkeit | Reißverschluss-Abdeckung innen | Verstellbare Bündchen mit Kautschuk-Laschen | Zwei tief angesetzte Reißverschluss-Taschen und eine Reißverschluss-Brusttasche | Verstellbarer, elastischer Saumschnürzug | Reflektor-Besatz an Front- und Rückseite | Schulteraufsätze aus 100% Polyamid

**BLACK/BLACK**   **NAVY/BLACK**   **SEAL GREY (SOLID)/BLACK**

Farbe	Größen	1	ab 16	ab 160
Coloured	S-3XL	59,90	55,90	52,20



**RG813** | TRA813 **Sandstorm Workwear Softshell Bodywarmer**

94% Polyester / 6% Elasthan

**S, M, L, XL, XXL, 3XL**

290 g/m<sup>2</sup> Regatta Hardwear

Strapazierfähiges Softshell-Material aus gewebtem Stretch-Ripstop mit wärmender Innenseite | Durazone-Polyamid-Einsätze an besonders beanspruchten Partien zur zusätzlichen Verstärkung und für höchste Strapazierfähigkeit | Dauerhaft wasserabweisende Atl-Ausstattung | Reflektor-Besatz an Front- und Rückseite | Reißverschluss-Abdeckung innen | Zwei tief angesetzte Reißverschluss-Taschen und eine Reißverschluss-Brusttasche | Verstellbarer, elastischer Saumschnürzug innen | Innentasche

**BLACK**   **NAVY**   **SEAL GREY (SOLID)**

Farbe	Größen	1	ab 16	ab 160
Coloured	S-3XL	49,90	45,90	42,90



REGATTA  
**HARD WEAR**

**NEW**

**RGH443** | TRA443 **Workline Jacket**

65% Polyester / 35% Baumwolle

**S, M, L, XL, XXL, 3XL**

320 g/m<sup>2</sup>

Regatta Hardwear

Strapazierfähiges Polyester-/Baumwollmischgewebe | Materialgewicht: 320 g/m<sup>2</sup> | Dauerhaft wasserabweisende Ausstattung | Sturmklappe mit Klettverschluss | Verstellbare Bündchen | Ärmeltasche mit Reißverschluss | Reißverschluss-Brusttasche | Zwei tief angesetzte, gefütterte Taschen mit Reißverschluss | Verstellbarer Rückensaum



REGATTA  
**HARD WEAR**

**NEW**

**RGH812** | TRA812 **Rockstone II Bodywarmer**

100% Polyester

**S, M, L, XL, XXL, 3XL**

Regatta Hardwear

Gestepptes, wasserabweisendes Polyester-Mikro-Popelin-Gewebe | Isolierung mit Warmloft-Technologie | Polyester-Taftfutter | Großer, widerstandsfähiger Front-Reißverschluss | Zwei tief angesetzte Reißverschluss-Taschen | Verdeckte Innentasche mit Reißverschluss | Verstellbarer, elastischer Saumschnürzug | Verdeckte Reißverschluss-Öffnung im Innenfutter für nachträgliches Besticken



REGATTA  
**HARD WEAR**

**NEW**

**RGH818** | TRA818 **Bolton Bodywarmer**

100% Polyester

**S, M, L, XL, XXL, 3XL**

270 g/m<sup>2</sup>

Regatta Hardwear

Robustes 300D-Oxford-Polyester-Gewebe | Polyesterfutter | Warmes Baumwoll-Taschenfutter | 100 gsm Isolierung Gewicht | Zwei aufgesetzte Taschen mit warmem Innenfutter zum Händewärmen | Brusttasche für Handy mit zusätzlicher Reißverschlussstasche | Innentasche | Reflektierende Sicherheitsdetails an den Schulternähten | Verdeckter Veredelungszugang durch Reißverschluss an der Seitennaht

**IRON/BLACK** | **MID BROWN/BLACK**

Farbe	Größen	1	ab 12	ab 120
Coloured	S-3XL	73,90	69,90	65,20

**BLACK**

Farbe	Größen	1	ab 12	ab 120
Black	S-3XL	51,00	47,00	43,90

**BLACK** | **NAVY**

Farbe	Größen	1	ab 12	ab 120
Coloured	S-3XL	51,00	47,00	43,90



REGATTA  
**HARD WEAR**

**RGH335** | TRJ335 **Hardwear Holster Trouser**

80% Polyester / 20% Baumwolle, Verstärkungen: 100% Polyamid

**Bundweite: 28, 30, 32, 34, 36, 38, 40, 42, 44, 46 Inch / Länge: 29 (kurz), 31 (normal), 33 (lang)**

280 g/m<sup>2</sup>

Regatta Hardwear

Strapazierfähiges Baumwollmischgewebe | Materialgewicht 280g/m<sup>2</sup> | Durazone 300g/m<sup>2</sup>-Polyamid-Gewebeverstärkungen | Dauerhaft wasserabweisende Ausstattung | Leicht zugängliche, klappbare Holstertaschen | Klettverschluss-Tasche für integrierbare Kniepads | Verstärkte Dreifachnähte | Handy-Tasche | Seiten- und Gesäßtaschen mit Klettverschluss | Kompatibel mit Regatta-Kniepads RG100



REGATTA  
**HARD WEAR**

**NEW**

**RGH336** | TRJ336 **Workline Trouser**

65% Polyester / 35% Baumwolle

**Bundweite: 28, 30, 32, 34, 36, 38, 40, 42, 44, 46 Inch / Länge: 29 (kurz), 31 (normal), 33 (lang)**

320 g/m<sup>2</sup>

Regatta Hardwear

Strapazierfähiges Polyester-/Baumwollmischgewebe | Materialgewicht: 320 g/m<sup>2</sup> | Polyamid-Verstärkungen aus 300 g/m<sup>2</sup> schwerem Gewebe mit Durazone-Technologie für zusätzliche Verstärkung und Strapazierfähigkeit | Dauerhaft wasserabweisende Ausstattung | Verstaubare Hüftpolsterung | Multifunktionale Werkzeug- und Handy-Taschen an den Beinen | Reflektierende Details an der Beinrückseite | Kniepolstertaschen | Kompatibel mit Regatta-Kniepads

**BLACK** | **IRON/BLACK**

Farbe	Größen	1	ab 16	ab 160
Coloured	28/29-46/33	55,90	51,90	48,50

**BLACK/BLACK** | **IRON/BLACK** | **MID BROWN/BLACK**

Farbe	Größen	1	ab 16	ab 160
Coloured	28/29-46/33	71,90	67,90	63,50



**NEW**

**RGH324** | TRC324 **Thermacell Beanie**

100% Polyester  
S/M, L/XL

Regatta Hardwear

Thermal Balance Plus Microfleece | Besatz aus Borg-Fleece



**NEW**

**RGH323** | TRC323 **Squarepoint Beanie**

100% Polyacryl  
S/M, L/XL

Regatta Hardwear

Innenfutter aus Thermal Balance Plus Microfleece



**NEW**

**RGH209** | TRG209 **Denman Softshell Glove**

95% Polyester / 5% Elasthan  
S/M, L/XL

Regatta Hardwear

Gewebtes Stretch-Softshell-Material mit wärmender Innenseite | Strapazierfähiges, strukturiertes PU-Overlay für zusätzliche Verstärkung und Griffbarkeit | Elastische Bündchen

**BLACK**

Farbe	Größen	1	ab 96	ab 960
Black	S/M-L/XL	7,30	6,70	6,30

**BLACK**

Farbe	Größen	1	ab 96	ab 960
Black	S/M-L/XL	5,80	5,40	5,10

**BLACK**

Farbe	Größen	1	ab 48	ab 480
Black	S/M-L/XL	21,90	19,90	18,60



**NEW**

**RG339** | TRJ339 **Cullmann Multi-Pocket Work Trousers**

65% Polyester / 35% Baumwolle

**Bundweite: 28, 30, 32, 33, 34, 36, 38, 40, 42, 44, 46 Inch / Länge: 29 (kurz), 31 (normal), 33 (lang)**

240 g/m<sup>2</sup>

Regatta Hardwear

Polyester-/Baumwollgewebe | Dauerhaft wasserabweisende Ausstattung | Kniespolstertaschen | Kompatibel mit Regatta-Kniepads | Gürtelschlaufen | Mehrere Reißverschluss-Taschen an der Vorderseite | Aufgesetzte, eingefasste Tasche am rechten Bein | Zwei Reißverschluss-Taschen an der Rückseite

**BLACK** | **NAVY**

Farbe	Größen	1	ab 16	ab 160
Coloured	28/29-46/33	37,90	35,90	33,50



**RG101** | TRP101 **Premium Workwear Belt**

100% Elasthan

**One Size**

Regatta Hardwear

Kompatibel mit Regattas Workwear-Hosen | Schnappverschluss-Schnalle mit Regatta-Branding | Leichtgewichtig und strapazierfähig | Stretchgürtel für maximalen Komfort | Vollständig verstellbar | 120 x 4 cm (dehn- und kürzbar)

**BLACK**

Farbe	Größen	1	ab 60	ab 600
Black	One Size	9,60	9,00	8,40



**RG100** | TRP100 **Kneepad (1 Paar)**

100% Ethylenvinylacetat

**One Size**

Regatta Hardwear

Leichtgewichtig und strapazierfähig | Passt in die Regatta Workwear Hosen RG322, RG323 | EVA-Schaum: Äthylene und Vinylacetat Synthetic | Schützende, gepolsterte Knieverstärkungen | Fest, robust und flexibel | Ergonomisches Design für besonderen Komfort und optimale Passform

**BLACK**

Farbe	Größen	1	ab 60	ab 600
Black	One Size	10,00	9,40	8,80



**WORK-GUARD**  
by Result®



**RT118 | R118X Ice Fell Hooded Soft Shell Jacket**

Außen: 96% Polyester / 4% Elasthan, Mittelschicht: 100% Polyurethan, Innen: 100% Polyester  
**XS, S, M, L, XL, XXL, 3XL**

310 g/m<sup>2</sup> Result WORK-GUARD

Zertifiziert nach ISOEN20471:2013, Klasse 3 | Wasserdicht bis 8.000 mm | Außenschicht: 96% Polyester und 4% Elasthan | Mittelschicht: wasserdichte, atmungsaktive und winddichte, thermoplastische Polyurethan-Membran | Innenschicht: Microfleece für noch mehr Wärme | Winddicht und atmungsaktiv (1.000 g/m<sup>2</sup>/24h) | 3-lagiger, wasserdichter Verbundstoff (345 g/m<sup>2</sup>) außen | Innenfutter aus Polyesternetz an Vorderseiten | Windbremse an der Innenseite | Unterarmöffnung mit Reißverschluss und Netzeinsatz | Zwei Seitentaschen mit Reißverschluss und Netzfutter, eine Brusttasche mit Reißverschluss und Netzfutter, zwei große Innentaschen und eine Handy-Innentasche | Durchgehender YKK-Reißverschluss an der Vorderseite | Einfach zu öffnende Schiebergriffe | Anpassbare Ärmelaufschläge mit Klettverschluss

Farbe	Größen	1	ab 10	ab 100
Coloured	XS-3XL	69,80	65,80	63,10



**WORK-GUARD**  
by Result®



**RT124 | R124X Ripstop Softshell Work Jacket**

Außen: 93% Polyester / 7% Elasthan, Mittelschicht: 100% Polyurethan, Innen: 100% Polyester  
**S, M, L, XL, XXL, 3XL, 4XL**

340 g/m<sup>2</sup> Result WORK-GUARD

Wasserdicht bis 8.000 mm, atmungsaktiv (1.000 g/m<sup>2</sup>/24h) und winddicht | 3-lagiger, wasserdichter Verbundstoff (340 g/m<sup>2</sup>) | Dekorativer Paspelbesatz am vorderen und hinteren Schulterbereich mit Reflektionsmaterial von 3M™ Scotchlite | Windbremse an der Innenseite | Zwei geräumige Taschen an der Vorderseite, eine Brusttasche und eine Ärmeltasche | Durchgehender YKK-Reißverschluss an der Vorderseite | Saum mit verstellbarem Kordelzug | Weiches, extrem dehnfähiges Material | Schulterbereich und Ellenbogenverstärkung aus robustem Cordura® für noch mehr Stabilität und Beständigkeit | Extra stabiler nahtloser Schulterbereich für optimale Wasserableitung

Farbe	Größen	1	ab 10	ab 100
Coloured	S-4XL	65,50	61,50	59,00

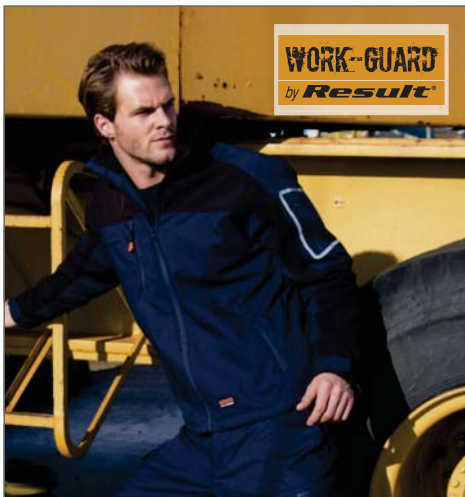

**WORK-GUARD**  
by Result®

**RT302 | R302X Sabre Stretch Jacket**

Außenseite: 63% Polyester / 34% Baumwolle / 3% Elasthan, Mittelschicht: 93% Polyester / 7% Elasthan, Innenseite: 100% Polyester

**XS, S, M, L, XL, XXL, 3XL, 4XL**

320 g/m<sup>2</sup> Result WORK-GUARD

Kontrastfarbener Oberkörper und Ärmel (320g/m<sup>3</sup>) bestehend aus: Außenschicht: 93% Polyester, 7% Elasthan. Mittelschicht: TPU Membran bis 8.000 mm wasserdicht, Innenschicht: 100% Polyester Microfleece | Wasserabweisend | Atmungsaktiv 1.000 g/m<sup>2</sup>/24h | Winddicht | Verlängerter Rücken | Dekorative Vorder- und Rückenpasse | Durchgehender Reißverschluss vorne | Verstellbarer Stehkragen mit Kinnschutz | Brusttasche, Ärmeltasche und Vordertasche mit Reißverschluss | Integrierte Stifftasche | Bündchen mit Klettverschluss

Farbe	Größen	1	ab 10 (3XL ab 5)	ab 100 (3XL ab 50)
Coloured	XS-4XL	71,90	67,90	65,10



**WORK-GUARD**  
by Result®

**RT300 | R300X Sabre Pilot Jacket**

100% Polyester  
**XS, S, M, L, XL, XXL, 3XL, 4XL**

320 g/m<sup>2</sup> Result WORK-GUARD

Außen: 320 g/m<sup>2</sup> Oxford Polyester mit PVC Beschichtung | Füllung: 160 g/m<sup>2</sup> Polyester-Wattierung | Futter: 190T Polyester Taffeta | Wasserdicht bis 3.000 mm | Winddicht | Durchgehender Reißverschluss vorne | Komplett versiegelte Nähte | Elastische Manschetten | Tief geschnittene Taschen seitlich | Halb abnehmbare Brusttasche mit Klettverschluss und Reißverschluss als Veredelungszugang | Multifunktions-Brusttasche rechts | Brusttasche innen | Ärmeltasche mit Reißverschluss

Farbe	Größen	1	ab 10 (3XL ab 5)	ab 100 (3XL ab 50)
Coloured	XS-XXL	49,90	45,90	44,00
Coloured	3XL-4XL	51,90	47,90	46,00



**WORK-GUARD**  
by Result®

**RT301 | R301X Sabre Long Coat**

100% Polyester  
**XS, S, M, L, XL, XXL, 3XL, 4XL**

320 g/m<sup>2</sup> Result WORK-GUARD

Außen: 320 g/m<sup>2</sup> Oxford Polyester mit PVC Beschichtung | Füllung: 160 g/m<sup>2</sup> Polyester - Wattierung | Futter: 190T Polyester Taffeta | Wasserdicht bis 3.000 mm | Winddicht | Durchgehender Reißverschluss vorne | Komplett versiegelte Nähte | Windschutzleiste mit Klettverschluss | Verdeckte, verstellbare Kapuze | Tief geschnittene, aufgesetzte Taschen | Taschen mit Klettverschluss und reflektierender Lasche sowie Tasche mit Patte

Farbe	Größen	1	ab 10 (3XL ab 5)	ab 100 (3XL ab 50)
Coloured	XS-XXL	57,00	53,00	50,80
Coloured	3XL-4XL	59,00	55,00	52,80





**RT307** | R307M **Platinum Managers Jacket**

100% Polyester  
S, M, L, XL, XXL, 3XL, 4XL

Result WORK-GUARD

Außen: 420D 100% Oxford-Nylon mit PU Beschichtung | Füllung: 85% Polyester (160 g/m<sup>2</sup>) / 15% Aluminiumfolie Beschichtung | Futter: 210T Polyester | Wasserdicht bis 2.000 mm | Winddicht, atmungsaktiv: 2.000 g/m<sup>2</sup>/24h | Durchgehender 2-Wege-Reißverschluss vorne | Windschutzleiste mit Druckknopf | Verdeckte, verstaubare, abnehmbare Kapuze | Verstellbarer Bund mit Kordelzug | Aufgesetzte Tasche vorne mit Klettverschluss, Brusttasche außen

BLACK

Farbe	Größen	1	ab 10 (XXL ab 8 Stück)	ab 100 (XXL ab 80)
Black	S-4XL	75,00	71,00	68,10



**RT307F** | R307F **Ladies Platinum Managers Jacket**

100% Polyester  
XS, S, M, L, XL

Result WORK-GUARD

Außen: 420D 100% Oxford-Nylon mit PU Beschichtung | Füllung: Polyester (160 g/m<sup>2</sup>) | Futter: 210T Polyester | Wasserdicht bis 2.000 mm | Winddicht, atmungsaktiv: 2.000 g/m<sup>2</sup>/24h | Durchgehender 2-Wege-Reißverschluss vorne | Windschutzleiste mit Druckknopf | Verdeckte, verstaubare, abnehmbare Kapuze | Verstellbarer Bund mit Kordelzug | Aufgesetzte Tasche vorne mit Klettverschluss, Brusttasche außen, Brusttasche innen mit Anschlussmöglichkeit für MP-3-Player, Kopfhörer usw. | Ventilationsöffnung unter den Ärmeln | Voll versiegelte Nähte

BLACK

Farbe	Größen	1	ab 10	ab 100
Black	XS-XL	73,00	69,00	66,20



**RT315** | R315X **Brink Stretch Work Jacket**

Außenschicht: 80% Polyester / 20% Baumwolle, Kontrastfarbene Außenschicht: 94% Polyester / 6% Elasthan, Innenschicht: 100% Polyester

S, M, L, XL, XXL, 3XL

Result WORK-GUARD

380 g/m<sup>2</sup>

Außenschicht: 80% Polyester / 20% Baumwolle, Mittelschicht: TPU Membran, Innenschicht: 100% Polyester Microfleece | Winddicht, wasserabweisend und atmungsaktiv (1.000 g/m<sup>2</sup>/24h) | Durchgehender Reißverschluss | Reißverschluss-Taschen seitlich | Brusttasche rechts mit Reißverschluss | Kontrastfarbene Außenschicht: 94% Ripstop-Polyester / 6% Elasthan | Taille, Manschetten und Krageninnenseite aus 2x2 Ripp-Strick

MARL GREY

Farbe	Größen	1	ab 10	ab 100
Marl Grey	S-3XL	67,90	63,90	61,30



**RT23** | R023X **Management Coat**

Außen: 100% Polyester, Futter: 100% Polyester, Wärmeschutz: 100% Polyester

S, M, L, XL, XXL, 3XL

Result WORK-GUARD

Wind- und wasserdicht (1.600 mm) | Außenseite: 190T StormDri Polyester mit PVC-Beschichtung | Wärmeschutz: 140 g/m<sup>2</sup> Polyesterwattierung | Futter: 190T Polyester im Diamantstepp | Verdeckte Kapuze im Kragen mit verstellbarem Kordelzug | Versiegelte Nähte | Front-Reißverschluss und Windbremse mit Druckknöpfen | Zwei geräumige Vordertaschen, eine Innentasche und eine Handy-Innentasche | 50 mm breite, aufgenähte Sicherheitsbänder mit Reflektionsmaterial

BLACK NAVY

Farbe	Größen	1	ab 10	ab 100
Coloured	S-3XL	39,00	35,90	34,50



**RT52** | R52X **Classic Flying Jacket**

Außen: 100% Nylon, Innen: 100% Polyester

S, M, L, XL, XXL

Result WORK-GUARD

Winddicht und wasserabweisend | Außen: Robustes 4oz Original® Beaver™ Nylon | Innen: 300 g/m<sup>2</sup> graues Active Fleece von RESULT® | Stabiler, durchgehender Reißverschluss an der Vorderseite | Verdeckte gesteppte Windbremse an der Innenseite | Zwei geräumige Fronttaschen, eine Ärmeltasche, eine Innentasche | Abnehmbarer Kragen aus flauschigem Active Fleece von RESULT® | Fleece mit Antipilling-Ausrüstung

BLACK/GREY NAVY/GREY

Farbe	Größen	1	ab 10	ab 100
Coloured	S-XXL	59,90	55,90	53,60



**RT8** | R008X **Flying Jacket**

Außen: 100% Nylon, Wärmeschutz: 100% Polyester, Rückseite: 100% Nylon

S, M, L, XL, XXL

Result WORK-GUARD

Wasserabweisend und winddicht | Außenseite: 420D Oxford Nylon | Wärmeschutz: 120 g/m<sup>2</sup> Polyesterwattierung | Wendeseite: Orangefarbener Satin-Polyester | Messing-Reißverschluss an der Vorderseite | Kragen, Ärmelaufschläge und Bund aus Ripp-Strick | Doppelnadel-Steppnähte | Polyesterwattierung | Zwei große Vordertaschen, eine Ärmeltasche, eine Tasche auf der Wendeseite

BLACK/ORANGE NAVY/ORANGE

Farbe	Größen	1	ab 10	ab 100
Coloured	S-XXL	59,90	55,90	53,60



**RT127** | R127X **Workguard™ Lance Bodywarmer**

Außen: 100% Polyester, Wärmeschutz: 100% Polyester / Futter: 100% Polyester  
**S, M, L, XL, XXL, 3XL**

Result WORK-GUARD

Außen: Polyester Ripstop mit PVC-Beschichtung | Futter: 100% Polyester | Winddicht und wasserabweisend | Wärmeschutz: 180 g/m<sup>2</sup> Polyester | Doppelt gesteppte Nähte | Durchgehender Reißverschluss an der Vorderseite und Windbremse mit Knopfverschluss | Tiefe Ärmellöcher mit elastisch verstärktem Wetterschutz | Zwei Taschen an der Vorderseite mit Dreifach-Zugang, Brusttasche, Handytasche und Innentasche | Längere Rückseite mit elastischer Partie im Hüftbereich | Verdeckte Veredelungszugänge an innerer Rückseite und bei linker Brusttasche

BLACK	NAVY	ROYAL
BOTTLE	RED	

Farbe	Größen	1	ab 20	ab 200
Coloured	S-3XL	43,30	39,90	38,30



**RT72** | R72X **Workguard Heavy Duty Combo Coat**

Außen: 100% Nylon, Wärmeschutz: 100% Polyester, Futter: Oberer Rumpf: 100% Polyester und unterer Rumpf: 100% Nylon  
**S, M, L, XL, XXL, 3XL**

Result WORK-GUARD

Winddicht und wasserabweisend | Außen: 600D Oxford Taslon mit PU-Beschichtung | Futter: Oberer Rumpf aus Active Fleece von RESULT® und unterer Rumpf aus 190T Nylon Taffeta | Wärmeschutz: 160 g/m<sup>2</sup> Thermo Protec Polyesterfaser | Durchgehender Reißverschluss an der Vorderseite | Saum mit verstellbarem Kordelzug | Elastische Bündchen mit verstellbarem Klettverschluss | Verstärkte Nähte mit Zickzacknaht an Taschen und Belastungspunkten | Windbremse mit Knopfverschluss | Kabelschlaufen für Kopfhörer | Dekorativer Paspelbesatz an Vorder- und Rückseite und Ärmeln mit Reflektionsmaterial von 3M™ Scotchlite™ | Zwei geräumige Taschen an der Vorderseite, zwei Brusttaschen mit zwei Stifthaltern, eine Ärmeltasche mit drei Stifthaltern, eine Handytasche, zwei Innentaschen und eine große Netztasche

BOTTLE/BLACK	NAVY/NAVY	TAN/BLACK
GREY/BLACK	ROYAL/NAVY	

Farbe	Größen	1	ab 10	ab 100
Coloured	S-3XL	71,90	67,90	65,20



**RT71** | R71X **Workguard Heavy Duty Jacket**

Außen: 100% Nylon, Wärmeschutz: 100% Polyester, Futter: 100% Nylon  
**S, M, L, XL, XXL, 3XL**

Result WORK-GUARD

Winddicht und wasserabweisend | Außen: 600D Oxford Taslon mit PU-Beschichtung | Futter: 190T Nylon Taffeta | Wärmeschutz: 160 g/m<sup>2</sup> Thermo Protec Polyesterfaser | Abnehmbare Ärmel mit Reißverschluss | Verstärkte Nähte mit Zickzacknaht an Taschen und Belastungspunkten | Kragen mit Innenfutter aus Active Fleece von RESULT® | Dekorativer Paspelbesatz an Vorder- und Rückseite und Ärmeln mit Reflektionsmaterial von 3M™ Scotchlite™ | Windbremse mit Knopfverschluss | Zwei geräumige Taschen an der Vorderseite, zwei Brusttaschen mit zwei Stifthaltern, eine Ärmeltasche mit drei Stifthaltern, eine Handytasche, zwei Innentaschen und eine große Netztasche | Zwei D-Ringe (einer verdeckt) | Kabelschlaufen für Kopfhörer | Elastischer Strickbund und Ärmelstrickbündchen | Veredelungszugänge

GREY/BLACK	RED/NAVY	TAN/BLACK
NAVY/NAVY	ROYAL/NAVY	

Farbe	Größen	1	ab 10	ab 100
Coloured	S-3XL	65,90	61,90	59,40



**RT45** | R45X **Safari Vest**

65% Polyester / 35% Baumwolle

**S, M, L, XL, XXL**

220 g/m<sup>2</sup>

Result WORK-GUARD

Halblanges Netzfutter an der Rückseite | Geräumige Taschen an der unteren Vorderseite | Handwärmer-Taschen an der Seite | Verdeckte Tasche an der Vorderseite | Große, geräumige Tasche an der Rückseite | Angelschwimmer-/Stifthalter im linken Brustbereich | Zwei Innentaschen | Tief geschnittene Ärmellöcher für zusätzlichen Komfort | D-Ring

BLACK	LICHEN GREEN	ORANGE
CAMEL	MIDNIGHT NAVY	

Farbe	Größen	1	ab 25	ab 250
Coloured	S-XXL	32,50	29,90	28,70



**RT306** | R306X **Vostex Bodywarmer**

100% Polyester

**S, M, L, XL, XXL, 3XL, 4XL**

Result WORK-GUARD

Außen: 300D Oxford Polyester mit PVC Beschichtung | Füllung: Polyester-Wattierung | Futter: 210T Polyester Taffeta | Wasserdicht bis 2.000 mm | Winddicht | Hochwertiger, durchgehender Reißverschluss vorne | Windschutzleiste innen | Verstellbare, abnehmbare Kapuze | Verstellbarer Bund mit Kordelzug | Aufgesetzte Tasche vorne mit Klettverschluss und seitlichen Handwärmer-Taschen, Brusttasche innen und Brusttasche mit Reißverschluss | Armausschnitt mit elastischen Bündchen

BLACK				
Farbe	Größen	1	ab 10 (XXL ab 8)	ab 100 (XXL ab 80)
Black	S-XL	47,90	43,90	42,10
Black	XXL-4XL	47,90	43,90	42,10



**RT305** | R305X **Vostex Long Coat**

100% Polyester

**S, M, L, XL, XXL, 3XL, 4XL**

Result WORK-GUARD

Außen: 300D Oxford Polyester mit PVC Beschichtung | Füllung: Polyester-Wattierung | Futter: 210T Polyester Taffeta | Wasserdicht bis 2.000 mm | Winddicht | Hochwertiger, durchgehender 2-Wege-Reißverschluss vorne | Windschutzleiste mit Druckknopf und Klettverschluss | Verstellbare, abnehmbare Kapuze | Verstellbarer Bund mit Kordelzug | Aufgesetzte Tasche vorne mit Klettverschluss und seitlichen Handwärmer-Taschen, Brusttasche innen | Voll versiegelte Nähte

BLACK				
Farbe	Größen	1	ab 10 (XXL ab 8)	ab 100 (XXL ab 80)
Black	S-XL	65,90	61,90	59,40
Black	XXL-4XL	65,90	61,90	59,40



**RT308** | R308X **Action Trousers**

65% Polyester / 35% Baumwolle

**Bundweite:** XS (30), S (32), M (34), L (36), XL (38), XXL (40), 3XL (42), 4XL (44), 5XL (46) Inch / **Länge:** 32 Inch

270 g/m<sup>2</sup>

Result WORK-GUARD

Winddicht | Reißverschluss mit Knopfverschluss | Wärmende Taschen seitlich | Multifunktionelle Schenkeltasche mit Klettverschluss | Verstellbarer Bund mit Gürtelschlaufen | Handytasche | Verstärktes Gewebe an stark beanspruchten Stellen | Doppelnähte | Aufgesetzte Tasche mit vier Funktionen | Hammerschlaufe | Zwei Vorder- und Gesäßtaschen | 2,5 cm Hosenaufschlag als Verlängerung, wenn notwendig

BLACK	GREY	NAVY
-------	------	------

Farbe	Größen	1	ab 20	ab 200
Coloured	30 (XS)-XXL (40)	34,60	31,90	30,60
Coloured	3XL (42)-5XL (46)	38,00	35,00	33,60



**RT309** | R309X **Action Shorts**

65% Polyester / 35% Baumwolle

**XS (30), S (32), M (34), L (36), XL (38), XXL (40), 3XL (42), 4XL (44)**

270 g/m<sup>2</sup>

Result WORK-GUARD

Winddicht | Reißverschluss vorne mit Knopfverschluss | Wärmende Taschen seitlich | Multifunktionelle Schenkeltasche mit Klettverschluss | Verstellbarer Bund mit Gürtelschlaufen | Handytasche | Verstärktes Gewebe an stark beanspruchten Stellen | Doppelnähte | Zollstocktasche | Aufgesetzte Tasche mit vier Funktionen | Zwei Vorder- und Gesäßtaschen | Hammerschlaufe

BLACK	GREY	NAVY
-------	------	------

Farbe	Größen	1	ab 20	ab 200
Coloured	30 (XS)-XXL (40)	27,10	25,00	24,00
Coloured	3XL (42)-4XL (44)	29,30	27,00	25,90



**RT310** | R310X **Technical Trousers**

Hauptmaterial: 65% Polyester / 35% Baumwolle, Kontrastmaterial: 100% Polyester

**Tailenumfang:** 30, 32, 34, 36, 38, 40, 42, 44, 46 Inch / **Beinlänge:** 32

270 g/m<sup>2</sup>

Result WORK-GUARD

Hauptmaterial: 270 /m<sup>2</sup> | Kontrastmaterial: 210 g/m<sup>2</sup> | Wasserabweisend und Winddicht | Reißverschluss vorne mit Knopfverschluss | Kniepolstertaschen | Zwei Taschen seitlich | Handyschenkeltasche links | Multifunktionelle Werkzeughöhle | Verstellbarer Bund mit Gürtelschlaufen | Gesäßtasche mit Reißverschluss | Verstärktes Gewebe an stark beanspruchten Stellen | Dreifachnaht | Dekorative reflektierende Streifen | 2,5 cm Hosenaufschlag als Verlängerung, wenn notwendig | Waschbar bis 60 °C

GREY/BLACK	NAVY/BLACK
------------	------------

Farbe	Größen	1	ab 10	ab 100
Coloured	30/32 (XS)-40/32 (XXL)	50,90	46,90	45,00
Coloured	42/32 (3XL)-46/32 (5XL)	53,90	49,90	47,90



**RT311** | R311X **Technical Shorts**

Hauptmaterial: 65% Polyester / 35% Baumwolle, Kontrastmaterial: 100% Polyester

**30, 32, 34, 36, 38, 40, 42 Inch**

270 g/m<sup>2</sup>

Result WORK-GUARD

Unisex-Schnitt | Hauptmaterial: 270 g/m<sup>2</sup>, Kontrastmaterial: 210 g/m<sup>2</sup> | Winddicht | Reißverschluss vorne mit Knopfverschluss | Zwei Taschen seitlich | Handyschenkeltasche links | Multifunktionelle Werkzeughöhle | Verstellbarer Bund mit Gürtelschlaufen | Gesäßtasche mit Reißverschluss | Dreifachnaht | Dekorative, reflektierende Streifen | Waschbar bis 60 °C

GREY/BLACK	NAVY/BLACK
------------	------------

Farbe	Größen	1	ab 10	ab 100
Coloured	30 (XS)-42	39,00	35,90	34,40

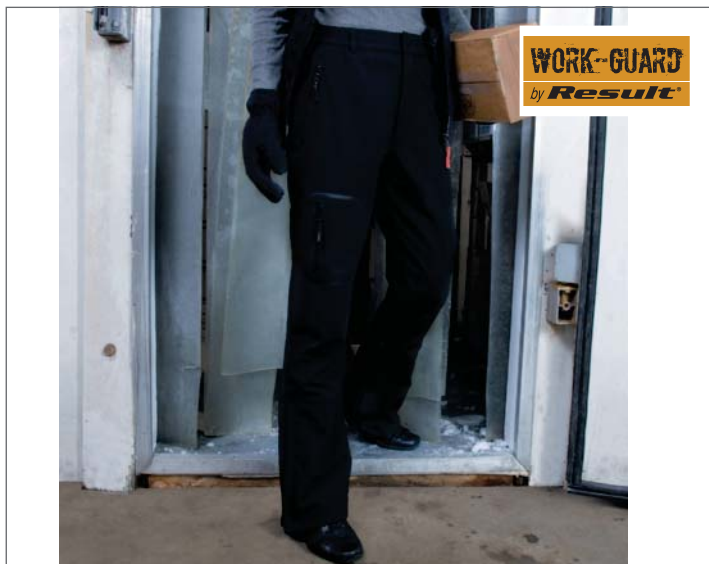

**RT132F | R132F Ladies Soft Shell Trousers La Femme**

Außen: 93% Polyester / 7% Elasthan, Mittelschicht: 100% Polyurethan, Innen: 100% Polyester, Futter: 100% Nylon

**XS (8/36), S (10/38), M (12/40), L (14/42), XL (16/44)**

Result WORK-GUARD

3-lagiger, wasserdichter Verbundstoff (300 g/m<sup>2</sup>) | Wasserdicht (5.000 mm), atmungsaktiv (3.000 g/m<sup>2</sup>/24h) und winddicht | Außenschicht: 93% Polyester, 7% Elasthan | Mittelschicht: TPU 5.000 mm wasserdichte, 3.000 g/m<sup>2</sup>/24h atmungsaktive und winddichte Membran | Innenschicht: Komprimiertes Ripstop-Microfleece | Wasserdichtes Beinfutter: 100% Nylon mit PU-Beschichtung | Versiegelte, wasserdichte Oberschenkeltasche | Weiches, sporttaugliches Material aus 2-Wege-Stretch | Komfortable Passform | Schnell trocknend | Logo von TECH Performance an Bund und Druckknöpfen | Seitentaschen mit Lüftungsnetz und Reißverschluss | Reißverschluss von Knöcheln bis zur Wade | Blindlogo TECH Performance | Stretcheinsätze im Hüftbereich

BLACK

Farbe	Größen	1	ab 10	ab 100
Black	XS (8/36)-XL (16/44)	67,90	63,90	61,30



**RT132X | R132M Tech Performance Soft Shell Trousers**

Außen: 93% Polyester / 7% Elasthan, Mittelschicht: 100% Polyurethan, Innen: 100% Polyester, Futter: 100% Nylon

**XS, S, M, L, XL, XXL**

300 g/m<sup>2</sup>

Result WORK-GUARD

3-lagiger, wasserdichter Verbundstoff (300 g/m<sup>2</sup>) mit 5.000 mm | Wasserdicht bis 5.000 mm, atmungsaktiv (3.000 g/m<sup>2</sup>/24h) und winddicht | Außenschicht: 93% Polyester / 7% Elasthan | Mittelschicht: wasserdichte, atmungsaktive und winddichte, thermoplastische Polyurethan-Membran | Innenschicht: Komprimiertes Ripstop-Microfleece | Futter: 100% Nylon mit PU-Beschichtung | Seitentaschen mit Lüftungsnetz und Reißverschluss | Logo von TECH Performance an Bund und Druckknöpfen | Reißverschluss von Knöcheln bis zur Wade

BLACK

Farbe	Größen	1	ab 10	ab 100
Black	XS-XXL	67,90	63,90	61,30



**RT303 | R303X Sabre Stretch Trousers**

63% Polyester / 34% Baumwolle / 3% Elasthan

**Bundweite: 30, 32, 34, 36, 38, 40, 42, 44, 46 Inch / Länge: 32, 34**

Result WORK-GUARD

Winddicht | Reißverschluss vorne mit Knopfverschluss | Austauschbare Reißverschluss-Schlitten an allen Reißverschlüssen | Handwärmende Taschen seitlich | Multifunktionelle Schenkeltasche mit Klettverschluss und Flexelementen | Gesäßtasche mit Reißverschluss | Gürtelschlaufen | Gummizug im Bund | Innenliegende Knieverstärkung | Verstärktes Gewebe an stark beanspruchten Stellen | Doppelnähte | Verstärkter Saum für Langlebigkeit | Maschinenwaschbar bis 60 °C

BLACK NAVY

Farbe	Größen	1	ab 10 (42/32 (3XL) ab 5)	ab 100 (42/32 (3XL) ab 50)
Coloured	30/32 (XS)-40/34 (XXL)	59,00	55,00	52,80
Coloured	42/32 (3XL)-46/34 (5XL)	61,00	57,00	54,80



**RT324 | R324X X-Over Heavy Trousers**

65% Polyester / 35% Baumwolle

**XS, S, M, L, XL, XXL, 3XL, 4XL, 5XL**

270 g/m<sup>2</sup>

Result WORK-GUARD

Abnehmbare, multifunktionelle Vordertaschen | Verstärkte Kontrastnähte an den stark beanspruchten Stellen | Cargotaschen und Gesäßtaschen | Reißverschluss mit Nietverschluss | Reflektierende Streifen am Bein hinten | Gürtel- und Hammerschlaufen | Saum am Fußgelenk aus Cordura® | Kniepolstertaschen | D-Ringe | Atmungsaktiv und winddicht | Baumwolltwill

GREY/BLACK

Farbe	Größen	1	ab 20	ab 200
Coloured	XS-XXL	47,90	43,90	42,10
Coloured	3XL-5XL	53,00	49,00	47,00



**RT322 | R322X Work-Guard Kneepads**

100% Ethylenvinylazetat

**One Size**

Result WORK-GUARD

Flexible Passform | Passend für alle Work-Guard Hosen mit Kniepolstern | Sehr leicht | Langlebig

BLACK

Farbe	Größen	1	ab 50	ab 500
Black	One Size	8,60	7,70	7,40



**NEW**



**RT316 | R316X Work-Guard Lite Jacket**

80% Polyester / 20% Baumwolle

**XS, S, M, L, XL, XXL, 3XL, 4XL**

200 g/m<sup>2</sup> Result WORK-GUARD

Durchgehender Reißverschluss und Windschutzleiste mit Druckknöpfen | Stehkragen | Multifunktions Taschen mit Patte und Klettverschluss sowie einer kleinen, reflektierenden Lasche in Kontrastfarbe | Teilweise elastischer Bund | Aufhänger | Ärmelbündchen mit Druckknöpfen | Verstärkte Nähte an beanspruchten Stellen | D-Ring

**GREY/BLACK/ORANGE** **ROYAL/NAVY/ORANGE**

Farbe	Größen	1	ab 10	ab 100
Coloured	XS-XXL	34,60	31,90	30,60
Coloured	3XL-4XL	38,70	35,70	34,30

**RT318 | R318X Work-Guard Lite Trousers**

80% Polyester / 20% Baumwolle

**XS, S, M, L, XL, XXL, 3XL, 4XL, 5XL**

200 g/m<sup>2</sup> Result WORK-GUARD

Reißverschluss und Knopfverschluss | Multifunktionelle Beintasche mit Klettverschluss | Elastische Einsätze am Bund | Verstärktes Gewebe an stark beanspruchten Stellen

**GREY/BLACK/ORANGE** **ROYAL/NAVY/ORANGE**

Farbe	Größen	1	ab 20	ab 200
Coloured	XS-XXL	30,30	27,90	26,80
Coloured	3XL-5XL	32,50	29,90	28,70



**NEW**



**RT317 | R317X Work-Guard Lite Gillet**

80% Polyester / 20% Baumwolle

**XS, S, M, L, XL, XXL, 3XL, 4XL**

200 g/m<sup>2</sup> Result WORK-GUARD

Durchgehender Reißverschluss und Windschutzleiste mit Druckknöpfen | Stehkragen | Multifunktions Taschen mit Patte und Klettverschluss sowie einer kleinen, reflektierenden Lasche in Kontrastfarbe | Teilweise elastischer Bund | Aufhänger | Verstärkte Nähte an beanspruchten Stellen | D-Ring

**GREY/BLACK/ORANGE** **ROYAL/NAVY/ORANGE**

Farbe	Größen	1	ab 10	ab 100
Coloured	XS-XXL	28,00	25,90	24,90
Coloured	3XL-4XL	32,00	29,50	28,30

**RT319 | R319X Work-Guard Lite Shorts**

80% Polyester / 20% Baumwolle

**XS, S, M, L, XL, XXL, 3XL, 4XL**

200 g/m<sup>2</sup> Result WORK-GUARD

Reißverschluss vorne mit Knopfverschluss | Multifunktionelle Beintasche mit Klettverschluss | Elastische Einsätze am Bund | Verstärktes Gewebe an stark beanspruchten Stellen | Gürtelschlaufen

**GREY/BLACK/ORANGE** **ROYAL/NAVY/ORANGE**

Farbe	Größen	1	ab 20	ab 200
Coloured	XS-XXL	25,00	23,00	22,10
Coloured	3XL-4XL	28,10	25,90	24,90



**NEW**

**RT323 | R323X Work-Guard Lite X-Over Holster Trousers**

80% Polyester / 20% Baumwolle

**XS, S, M, L, XL, XXL, 3XL, 4XL, 5XL**

200 g/m<sup>2</sup> Result WORK-GUARD

Reißverschluss mit Nietenverschluss | Abnehmbare Seitentaschen | Cargotaschen | Verstärkte Nähte an beanspruchten Stellen | Gürtel- und Hammerschlaufen | Kniepolstertaschen | Kontrastnähte

**BLACK**

Farbe	Größen	1	ab 20	ab 200
Black	XS-XXL	36,80	33,90	32,60
Black	3XL-5XL	41,50	37,90	36,40



**NEW**



**RT321 | R321X Work-Guard Lite Coverall**

80% Polyester / 20% Baumwolle

**XS, S, M, L, XL, XXL, 3XL, 4XL, 5XL**

200 g/m<sup>2</sup> Result WORK-GUARD

Teilelastische Ärmelbündchen mit Druckknopf | Durchgehender Reißverschluss | Stehkragen | Windschutzleiste außen mit Klettverschluss | Multifunktions Taschen mit Patte und Klettverschluss sowie einer kleinen, reflektierenden Lasche in Kontrastfarbe | Verstärkte Nähte an beanspruchten Stellen | Elastischer Taillenbund | D-Ring | Aufhänger

**GREY/BLACK/ORANGE** **ROYAL/NAVY/ORANGE**

Farbe	Größen	1	ab 10	ab 100
Coloured	XS-XXL	41,10	37,90	36,40
Coloured	3XL-5XL	47,50	43,50	41,70



**BEST SELLER**

**2014 | R-014M-0 Workwear Bodywarmer**

Außen: 65% Polyester / 35% Baumwolle, Innen: 100% Polyester

**XS, S, M, L, XL, XXL, 3XL, 4XL**

Russell

Durchgehender Reißverschluss mit Regenblende und elastische Krageneinkerbung | Verlängertes Rückenteil | Verdeckte, vertikale Reißverschluss-Vordertaschen mit Innenfutter aus demselben Material | Rechte Brusttasche mit praktischen Unterteilungen | Große Innentasche für Dokumente im DIN A4-Format | Zugang für Veredelungsarbeiten über Reißverschluss auf linker Brustseite | Fleckenabweisende DuPont™ Teflon®-Beschichtung | 150g Polyester Wattierung | Außenmaterial: 260 g/m<sup>2</sup> | Elastischer Einsatz am Armausschnitt | Verstärkter Aufhänger | Waschbar bis 60 °C | Trocknergeeignet

BLACK	BOTTLE GREEN	CONVOY GREY (SOLID)	FRENCH NAVY	
Farbe	Größen	1	ab 12	ab 120
Coloured	XS-4XL	48,38	43,04	40,90



**2018 | R-018M-0 Workwear Soft Shell Jacket**

Außen : 96% Polyester / 4% Elasthan, Innen: 100% Polyester

**XS, S, M, L, XL, XXL, 3XL, 4XL**

Russell

400 g/m<sup>2</sup>

Softshell-Material 3-lagig mit 4-Wege-Stretch, wasserabweisend bis 5.000 mm und atmungsaktiv bis 5.000 g/m<sup>2</sup>/24h (verschweißte Membran) | Gewebeerfläche mit Abperleffekt durch Du Pont™ Teflon® DWR-Beschichtung | Ergonomischer Schnitt, vorgeformte Ellbogen, durchgehende Schulterpartie - keine Naht auf der Schulter | Schulterpartie, Ellbogen, Kragenbund und rückseitiger Bund in Kontrastfarbe Schwarz (schwarze Jacke vollständig in Schwarz) | Verdeckte, vertikale Reißverschluss-Taschen vorne, mit Zugband und grosszügigem Zugang auch mit Arbeitshandschuhen zu bedienen | Ärmelbund mit innenliegendem flexiblen Einsatz für komfortablen Wetterschutz | Unterteilte Innentasche | Kordelzug im Bund | Verschweißtes, strukturiertes Microfleece-Innenfutter (100% Polyester)

BLACK	BOTTLE GREEN	CONVOY GREY	FRENCH NAVY	
Farbe	Größen	1	ab 12	ab 120
Coloured	XS-4XL	89,90	79,98	76,00



**2015 | R-015M-0 Strapazierfähige Workwear-Hose**

65% Polyester / 35% Baumwolle

Taillenumfang: 28, 30, 32, 34, 36, 38, 40, 42, 44, 46 und 48 Inch / Beinlängen: 30, 32 und 34 Inch

260 g/m<sup>2</sup>

Russell

Angegebene Größen entsprechen Jeans-Größen | Fleckenabweisende Beschichtung durch DuPont™ Teflon® | YKK-Reißverschluss | Dreifachnähte an Innenbein und Taschenöffnungen | Handy-Innentasche unter Taillenbund und andere praktische Taschen | Verstärktes Gesäßteil | Cargotaschen an beiden Beinen, rechts mit praktischen Unterteilungen | Innen-Einschubtaschen für Kniepolster bis 21 x 15 cm Größe | Waschbar bis 60 °C | Trocknergeeignet

BLACK	CONVOY GREY (SOLID)	BOTTLE GREEN	FRENCH NAVY	
Farbe	Größen	1	ab 12	ab 120
Coloured	28/30-48/34	49,56	44,06	41,86



**2002 | R-002M-0 Workwear-Shorts aus Polyester-/Baumwoll-Twill**

65% Polyester / 35% Baumwolle

28, 30, 32, 34, 36, 38, 40, 42, 44, 46 und 48 Inch

245 g/m<sup>2</sup>

Russell

Angegebene Größen entsprechen Jeans-Größen | Cargotasche am rechten Bein | Zwei Gesäßtaschen mit Patten | Elastischer Taillenbund für bequemen Sitz | Handytasche | Twill-Material

BLACK	CONVOY GREY (SOLID)	BOTTLE GREEN	FRENCH NAVY	
Farbe	Größen	1	ab 12	ab 120
Coloured	28-48	33,40	29,70	28,22



**2001 | R-001M-0 Workwear-Hose aus Polyester-/Baumwoll-Twill**

65% Polyester / 35% Baumwolle

28, 30, 32, 34, 36, 38, 40, 42, 44, 46, 48 Inch / Länge: 32, 34 Inch

245 g/m<sup>2</sup>

Russell

Angegebene Größen entsprechen Jeans-Größen | Elastischer Taillenbund für bequemen Sitz | Cargotasche am rechten Bein | Zwei Gesäßtaschen mit Patten | Handytasche

BLACK	CONVOY GREY (SOLID)	BOTTLE GREEN	FRENCH NAVY	
Farbe	Größen	1	ab 12	ab 120
Coloured	28/32-48/34	35,88	31,90	30,32



**LP80100** | 80100 **Unisex Workwear T Shirt Mega Pro**

100% Baumwolle  
**S, M, L, XL, XXL, 3XL, 4XL, 5XL**  
 190 g/m<sup>2</sup> SOL'S ProWear

Halbgekämmte Baumwolle | Halbmondförmiger Aufnäher mit Logo im Nacken | Schlauchwarenausführung | Schulterpasse | Single-Jersey | Waschbar bis 60 °C

BLACK	NAVY
DARK GREY (SOLID)	ROYAL BLUE

Farbe	Größen	1	ab 100 (3XL ab 50)	ab 1000 (3XL ab 500)
Coloured	S-XXL	12,72	11,02	10,40
Coloured	3XL-5XL	12,72	11,02	10,40



**LP80200** | 80200 **Workwear Polo Power Pro**

100% Baumwolle  
**S, M, L, XL, XXL, 3XL, 4XL, 5XL**  
 200 g/m<sup>2</sup> SOL'S ProWear

Gekämmte Baumwolle | Gerader Bund mit Seitenschlitzen | Drei Knöpfe Ton-in-Ton | Ripp-Strick-Kragen und -Ärmelbündchen | Schulterpasse | Halbmondförmiger Aufnäher mit Logo im Nacken | Piqué-Material | Waschbar bis 60 °C

BLACK	NAVY
DARK GREY (SOLID)	ROYAL BLUE

Farbe	Größen	1	ab 50	ab 500
Coloured	S-5XL	24,28	21,02	19,84



**LP80300** | 80300 **Workwear Sweat Steel Pro**

50% Baumwolle / 50% Polyester  
**S, M, L, XL, XXL, 3XL, 4XL, 5XL**  
 280 g/m<sup>2</sup> SOL'S ProWear

Verstärkte Ellenbogen mit gleichfarbiger Passe | Halbmondförmiger Aufnäher mit Logo im Nacken | Innen angeraut | Ripp-Strick-Ärmelbündchen und -Kragen | Schulterpasse | Waschbar bis 60 °C

BLACK	NAVY	ROYAL BLUE
BOTTLE GREEN	ORANGE	WHITE
DARK GREY (SOLID)	RED	

Farbe	Größen	1	ab 25	ab 250
Coloured	S-5XL	34,14	29,56	27,88



**LP80500** | 80500 **Bodywarmer Zenith Pro**

65% Polyester / 35% Baumwolle  
**S, M, L, XL, XXL, 3XL, 4XL**  
 240 g/m<sup>2</sup> SOL'S ProWear

Waschbar bis 60 °C | Drei Stifftaschen | Diverse Taschen | Innentasche | Integrierter, schwarzer Reißverschluss | Taschen mit Klappe und Reflektionsstreifen

BLACK	DARK GREY (SOLID)	RED
BUGATTI BLUE	NAVY	ROPE

Farbe	Größen	1	ab 25	ab 250
Coloured	S-4XL	32,76	28,36	26,76



**LP80503** | 80503 **Bodywarmer Equinox Pro**

65% Polyester / 35% Baumwolle  
**S, M, L, XL, XXL, 3XL, 4XL, 5XL**  
 SOL'S ProWear

Sieben Taschen, inklusive Innentasche | Stehkragen mit Druckknöpfen | Verdeckte Reißverschluss-Leiste mit Druckknöpfen und Klettverschluss

BLACK	DARK GREY (SOLID)	RED
BOTTLE GREEN	NAVY	

Farbe	Größen	1	ab 15	ab 150
Coloured	S-5XL	31,40	26,80	26,10



**LP80400** | 80400 **Workwear Jacket Vital Pro**

65% Polyester / 35% Baumwolle  
**S, M, L, XL, XXL, 3XL, 4XL**  
 240 g/m<sup>2</sup> SOL'S ProWear

Drei Stifftaschen | Diverse Taschen | Einstellbare Ärmelbündchen mit Klettverschluss | Taschen mit Klappe und Reflektionsstreifen | Verdeckte Reißverschlussleiste mit Druckknöpfen und Klettverschluss | Waschbar bis 60 °C

BLACK	DARK GREY (SOLID)	RED
BUGATTI BLUE	NAVY	ROPE

Farbe	Größen	1	ab 25	ab 250
Coloured	S-4XL	41,68	36,08	34,06





**LP80302** | 80902 **Workwear Overall Solstice Pro**

65% Polyester / 35% Baumwolle

**S (38/40), M (42/44), L (46/48), XL (50/52), XXL (54/56), 3XL (58/60), 4XL (62/64)**

240 g/m<sup>2</sup> SOL'S ProWear

Zehn Taschen | Einschub für Kniepads LP80601 | Elastisches Zugband am Rücken | Taschen mit Klappe und Reflektionsstreifen | 2-Wege-Reißverschluss

**BOTTLE GREEN** | **BUGATTI BLUE** | **NAVY**

Farbe	Größen	1	ab 20	ab 200
Coloured	S (38/40)-4XL (62/64)	53,24	46,08	43,50



**LP80901** | 80901 **Workwear Overall Jupiter Pro**

65% Polyester / 35% Baumwolle

**S (38/40), M (42/44), L (46/48), XL (50/52), XXL (54/56), 3XL (58/60), 4XL (62/64)**

240 g/m<sup>2</sup> SOL'S ProWear

Sechs Taschen | Elastisches Zugband am Rücken | Integrierter weißer Doppel-Reißverschluss | Mandarin-Kragen | Waschbar bis 60 °C

**BUGATTI BLUE** | **DARK GREY (SOLID)** | **GREEN PRO** | **RED**

Farbe	Größen	1	ab 20	ab 200
Coloured	S (38/40)-4XL (62/64)	50,82	44,00	41,52



**LP80600** | 80600 **Mens Workwear Trousers Active Pro**

65% Polyester / 35% Baumwolle

**XXS, XS, S, M, L, XL, XXL, 3XL, 4XL, 5XL**

240 g/m<sup>2</sup> SOL'S ProWear

Zwei Stifftaschen | Neun Taschen | Einschübe für integrierbare Kniepads LP80601 | Integrierter Reißverschluss | Taschenklappen mit Reflektionsstreifen | Waschbar bis 60 °C

**BLACK** | **DARK GREY (SOLID)** | **RED**  
**BUGATTI BLUE** | **NAVY** | **ROPE**

Farbe	Größen	1	ab 20	ab 200
Coloured	XXS-5XL	41,58	36,00	33,98



**LP80601** | 80601 **Protection Knee Pads Protect Pro (1 Paar)**

100% Polypropylen

**One Size**

SOL'S ProWear

Extra leichtgewichtige Kniepads für Arbeitshosen und Overalls

**BLACK**

Farbe	Größen	1	ab 50	ab 500
Black	One Size	8,80	7,62	7,18



**DK9516** | FC9516 **Gironde Sicherheitsstiefel S3**

Futter: 100% Nylon

5.5 (39), 6 (40), 7 (41), 8 (42), 9 (43), 10 (44), 11 (45), 11.5 (46), 12 (47)

Dickies

EN ISO 20345: 2011 S3 SRC | Nichtmetallische, durchtrittsichere Zwischensohle | Zehen-Schutzkappe aus Verbundstoff entsprechend EN20345 (200 Joule) | Oberseite: Nubuk Leder und Nylon Mesh, wasserabweisend | Futter: Atmungsaktives Mesh-Futter (Nylon) | Sohle: Leichte EVA/Gummisohle

**BROWN**

Farbe	Größen	1	ab 6	ab 60
Brown	39 (5.5)-47 (12)	127,84	106,52	95,88



**DK9508** | FC9508 **Gironde Sicherheitsturnschuh**

Futter: 100% Nylon

5.5 (39), 6 (40), 7 (41), 8 (42), 9 (43), 10 (44), 11 (45), 11.5 (46), 12 (47)

Dickies

EN ISO 20345:2011 S3 SRC | Nichtmetallische, durchtrittsichere Zwischensohle | Zehen-Schutzkappe aus Verbundstoff entsprechend EN20345 (200 Joule) | Zunge und Schaft gepolstert | Wasserfestes Oberteil | Obermaterial: Nubukleder, Nylon Mesh | Futter: Mesh (Nylon) | Sohle: Leichte EVA/Gummisohle / EVA

**BROWN** **GREY (SOLID)**

Farbe	Größen	1	ab 6	ab 60
Coloured	39 (5.5)-47 (12)	120,70	100,58	90,52



**DK9513** | FC9513 **Faxon Sicherheitsturnschuh S3**

Futter: 100% Nylon

5.5 (39), 6 (40), 7 (41), 8 (42), 9 (43), 10 (44), 11 (45), 11.5 (46), 12 (47)

Dickies

Gummibeschichtete Zehen-Schutzkappe aus Verbundstoff entsprechend EN20345 (200 Joule) | Oberseite: Nubuk Leder | Nichtmetallische, durchtrittsichere Zwischensohle | Futter: Atmungsaktives Mesh-Futter (Nylon) | Sohle: Leichte Gummisohle | Hitzebeständig bis 300 °C

**BROWN/BLACK** **GREY (SOLID)/BLACK**

Farbe	Größen	1	ab 6	ab 60
Coloured	39 (5.5)-47 (12)	116,84	97,36	87,62



**DK13335** | FA13335 **Sicherheitsturnschuh Super Safety Stockton S1-P**

Futter: 100% Nylon

3 (36), 4 (37), 5 (38), 6 (40), 7 (41), 8 (42), 9 (43), 10 (44), 11 (45), 12 (47), 13 (48), 14 (49)

Dickies

Gepolsterter Schaft und Zunge | Antistatische und energieaufnehmende Ferse | Stahlvorderkappe nach EN20345 (200 Joule) | Oberseite: Leder und Mesh | Futter: Non-woven Material (Nylon) | Sohle: Polyurethansohle mit zwei unterschiedlichen Härtegraden | Stahlzwischensohle | Benzin- und ölteste Sohle | Antistatische und energieaufnehmende Ferse

**BLACK**

Farbe	Größen	1	ab 6	ab 60
Black	36 (3)-49 (14)	54,80	45,66	41,10



**DK23530** | FC23530 **Tiber Safety Trainer S3**

Futter: 100% Nylon

3 (36), 4 (37), 5 (38), 5.5 (39), 6 (40), 7 (41), 8 (42), 9 (43), 10 (44), 11 (45), 11.5 (46), 12 (47)

Dickies

EN ISO 20345:2011 S3 SRC | Schaft und Zunge gepolstert | Zehen-Schutzkappe aus Verbundstoff nach EN20345 (200 Joule) | 100% metallfrei | Obermaterial: Polyester / Mikrofaser, wasserfest | Futter: Mesh (Nylon) | Stoßabsorbierende Ferse | Sohle: Leichte EVA/Gummisohle | Stoßabsorbierende Ferse | Ölbeständige Sohle | Nicht für das Baugewerbe geeignet

BLACK NAVY

Farbe	Größen	1	ab 6	ab 60
Coloured	36 (3)-47 (12)	110,44	92,02	82,82



**NEW**

**RT340** | R340X **Defence Sicherheitsschuh**

6(40), 7(41), 8(42), 9(43), 10(44), 11(46), 12(47), 13(48)

Result WORK-GUARD

Zertifiziert nach EN 20345:2011 SBP | SBP Sicherheitstiefel | Stahlkappe und Stahlzwischensohle | Schwarz glänzende Ösen | Schnürsenkel Orange/Black, Ersatzschnürsenkel im Lieferumfang enthalten | Obermaterial: Geprägtes Spaltleder, schwarz | Innerer Knöchelbereich aus schwarzem Netzfutter | Schwarze Schuhkappe aus EVA im Zehenbereich | Polyurethansohle Black/Orange mit zweifach Verstärkung | Schaft in Black gepolstert

BLACK

Farbe	Größen	1	ab 8	ab 80
Black	40 (6)-48 (13)	42,30	39,00	37,40



**NEW**

**RT341** | R341X **Stealth Sicherheitsschuh**

6 (40), 7 (41), 8 (42), 9 (43), 10 (44), 11 (46), 12 (47)

Result WORK-GUARD

Zertifiziert nach EN 20345:2011 S1P | S1P Sicherheitstiefel | Stahlkappe und Stahlzwischensohle | Zwischensohle aus Kevlar-Fasern | Laufsohle aus Gummi | Futter-Netzfutter | Ösen in Black | Schnürsenkel Black/White | Ersatzschnürsenkel Black/Orange u. Orange/Black sind im Lieferumfang enthalten | Obermaterial aus Mikrofaser (Netzfutter) | Schaft aus Polyurethan

BLACK

Farbe	Größen	1	ab 8	ab 80
Black	40 (6)-47 (12)	67,90	63,90	61,30



**NEW**

**RT342M** | R342M **Mens Reflect Sicherheitsschuh**

7 (41), 8 (42), 9 (43), 10 (44), 11 (46), 12 (47)

Result WORK-GUARD

S1P Sicherheitstiefel | Zertifiziert nach EN 20345:2011 S1P | Stahlkappe | Zwischensohle aus Kevlar-Fasern | Zementierte Sohle | Ösen aus Kupfer | Schnürsenkel in White | Ersatzschnürsenkel Black & Red sind im Lieferumfang enthalten | Obermaterial aus Rindsleder | Innerer Knöchelbereich aus Black Netzfutter | Fersenbereich aus Rindsleder | Rindsleder Black im Zehenbereich | Schaft in Black gepolstert

**BLACK**

Farbe	Größen	1	ab 8	ab 80
Black	41 (7)-47 (12)	73,00	69,00	66,20



**RT342F** | R342F **Ladies Reflect Sicherheitsschuh**

4 (37), 5 (38), 6 (39), 6.5 (40), 7 (41), 8 (42)

Result WORK-GUARD

S1P Sicherheitstiefel | Zertifiziert nach EN 20345:2011 S1P | Stahlkappe | Zwischensohle aus Kevlar-Fasern | Zementierte Sohle | Ösen aus Kupfer | Schnürsenkel in White | Ersatzschnürsenkel Black & Red sind im Lieferumfang enthalten | Obermaterial aus Rindsleder | Innerer Knöchelbereich aus Black Netzfutter | Fersenbereich aus Rindsleder | Rindsleder Black im Zehenbereich | Schaft in Black gepolstert

**BLACK**

Farbe	Größen	1	ab 8	ab 80
Black	37 (4)-42 (8)	73,00	69,00	66,20



**NEW**

**RT343** | R343X **Blizzard Sicherheitsschuh**

6 (40), 7 (41), 8 (42), 9 (43), 10 (44), 11 (46), 12 (47)

Result WORK-GUARD

S1P Sicherheitstiefel | Zertifiziert nach EN 20345:2011 S1P | Stahlkappe und Stahlzwischensohle | Innensohle aus EVA | Außensohle aus Gummi (Ösen in White) | Schnürsenkel in Black uni | Ersatzschnürsenkel Orange uni & White Uni sind im Lieferumfang enthalten | Obermaterial aus Polyurethan | Innerer Knöchelbereich aus Black Netzfutter | Strukturmuster an der Kappe im Zehenbereich | Schaft in Black gepolstert | Polyurethan Materialien größer als 1mm dick

**WHITE**

Farbe	Größen	1	ab 8	ab 80
White	40 (6)-47 (12)	65,50	61,50	59,00



**NEW**

**RT346** | R346X **Carrick Sicherheitstiefel**

7 (41), 8 (42), 9 (43), 10 (44), 11 (46), 12 (47)

Result WORK-GUARD

S1P Sicherheitstiefel | Zertifiziert nach EN 20345:2011 S1P | Stahlkappe | Gemischte Zwischensohle | Zwischensohle aus Kevlar-Fasern | eingefasste Sohle | Metallösen | Schnürsenkel in Black/Orange | Ersatzschnürsenkel Brown/White & Orange/Black sind im Lieferumfang enthalten | strapazierfähiges Rindsleder "Crazyhorse Cow Leather" Obermaterial | Innerer Knöchelbereich aus Netzfutter | Strukturiertes EVA (10C) im Fersenbereich | Strukturiertes EVA (10C) im Zehenbereich | Schaft aus Canvas in Black gepolstert

**BROWN**

Farbe	Größen	1	ab 10	ab 100
Brown	41 (7)-47 (12)	95,90	91,90	88,20



**NEW**

**RT349F** | R349F **Ladies Safety Trainer**

3 (36), 4 (37), 5 (38), 6 (39), 6.5 (40), 7 (41), 8 (42)

Result WORK-GUARD

Leichter SP1 Sicherheitstrainingschuh | Zertifiziert nach EN 20345:2011 S1P | Obermaterial: hochwertiges, schwarzes PU Leder mit robustem Netzfutter | Zehenschutz: PU Leder | Zehenschutzkappe: Kunststoff | Zwischensohle: Kevlar-Faser | Laufsohle: EVA/Gummi | Farbe: Pink/Black | Schnürsenkel: Pink | Ersatzschnürsenkel: Pink/Black, Pink/Grey

**PINK/BLACK**

Farbe	Größen	1	ab 10	ab 100
Coloured	36 (3)-42 (8)	69,90	65,90	63,20



**NEW**

**RT348M** | R348M **Lightweight Safety Trainer**

7 (41), 8 (42), 9 (43), 10 (44), 11 (46), 12 (47)

Result WORK-GUARD

Leichter SP1 Sicherheitstrainingschuh | Zertifiziert nach EN 20345:2011 S1P | Obermaterial: Hochwertiges, schwarzes PU Leder mit robustem Netzfutter | Zehenschutz: PU Leder, Zehenschutzkappe: Kunststoff | Zwischensohle: Kevlar-Faser, Laufsohle: EVA / Gummi | Schnürsenkel in Yellow Uni | Ersatzschnürsenkel in Yellow/Black und Black Uni sind im Lieferumfang enthalten

**BLACK**

Farbe	Größen	1	ab 8	ab 80
Black	41 (7)-47 (12)	71,00	67,00	64,30



**NEW**

**RT345** | R345X **Managers Brogue Sicherheitsschuh**

7 (41), 8 (42), 9 (43), 10 (44), 11 (46), 12 (47)

Result WORK-GUARD

S1P Sicherheitstiefel | Zertifiziert nach EN 20345:2011 S1P | Gummierte Verbundsohle | Schnürsenkel in Orange uni | Ersatzschnürsenkel Orange/Black sind im Lieferumfang enthalten | Strapazierfähiges Rindsleder "Crazyhorse Cow Leather" Obermaterial | Innenmaterial aus rutschhemmendem Meshfutter, komfortable Passform

**BROWN**

Farbe	Größen	1	ab 8	ab 80
Brown	41 (7)-47 (12)	81,90	77,90	74,80



**NEW**

**RT344** | R344X **Strider Sicherheitstiefel**

7 (41), 8 (42), 9 (43), 10 (44), 11 (46), 12 (47)

Result WORK-GUARD

S1P Sicherheitstiefel | Zertifiziert nach EN 20345:2011 S1P | Stahlkappe und Stahlzwischensohle | Sohle aus EVA/Gummi | 6-eckige Ösen aus Kupfer | Schnürsenkel Black/Orange | Ersatzschnürsenkel Grey/Orange und Black uni sind im Lieferumfang enthalten | Hochwertiges Rindsleder/Nubuck Obermaterial | Innerer Knöchelbereich aus Netzfutter | Schaft in Black gepolstert

**LIGHT BROWN**

Farbe	Größen	1	ab 8	ab 80
Light Brown	41 (7)-47 (12)	87,90	83,90	80,50

# SICHERHEITS- BEKLEIDUNG

Westen & Ponchos  
713-720

Shirts & Sweats  
721

Hosen & Jacken  
722-727

Caps, Rucksäcke & Co.  
728-733



719

**KX500 | KXVW Warnweste EN ISO 20471**

100% Polyester  
**One Size (XL/XXL)**  
 120 g/m<sup>2</sup>

Korntex

EN ISO 20471:2013 zertifiziert | Zwei 5 cm breite Reflektionsstreifen um den Körper | Klettverschluss | Einzeln in Polybeutel verpackt | Umfang/Länge: ca. 130 x 68 cm | Der Hersteller gewährleistet die Reflektionseigenschaft gemäß EN-Norm für fünf Waschgänge! | Saumnähte mit schwarzer Polyesterereinfassung

SIGNAL ORANGE      SIGNAL YELLOW

Farbe	Größen	1	ab 100	ab 1000
Coloured	XL/XXL	4,68	4,06	3,80



BEST SELLER

**KX503 | KXF Warnweste für Damen EN ISO 20471**

100% Polyester  
**S (34/36), M (38/40), L (42/44)**  
 120 g/m<sup>2</sup>

Korntex

Sicherheitsweste für Frauen | Zertifiziert nach EN ISO 20471:2013 Femininer und figurbetonter Schnitt | Zwei 5 cm breite Reflektionsstreifen um den Körper | Klettverschluss | Einzeln in Polybeutel verpackt | Der Hersteller gewährleistet die Reflektionseigenschaft gemäß EN-Norm für fünf Waschgänge!

SIGNAL ORANGE      SIGNAL YELLOW

Farbe	Größen	1	ab 100	ab 1000
Coloured	S (34/36)-L (42/44)	7,54	6,54	6,12



**KX502 | KXO Mesh-Weste**

100% Polyester  
**L/XL**  
 55 g/m<sup>2</sup>

Korntex

Mesh-Weste mit Reflektoren | Zwei 5 cm breite Reflektionsstreifen um den Körper | Klettverschluss | Atmungsaktiv | Ideal für heiße Einsatzorte | Saumnähte mit schwarzer Polyesterereinfassung | Einzeln in Polybeutel verpackt

SIGNAL ORANGE      SIGNAL YELLOW

Farbe	Größen	1	ab 100	ab 1000
Coloured	L/XL	7,70	6,66	6,26



**KX501 | KXL Kennzeichnungsweste**

100% Polyester  
**L/XL, XXL, 3XL/4XL**  
 120 g/m<sup>2</sup>

Korntex

Kennzeichnungsweste-Weste | Klettverschluss | Ideale Markierungsmöglichkeit | Saumnähte mit schwarzer Polyesterereinfassung | Sublimation: 100% Polyester | Einzeln in Polybeutel verpackt

BLACK      SIGNAL YELLOW      WHITE

Farbe	Größen	1	ab 100	ab 1000
Coloured	L/XL-3XL/4XL	3,84	3,34	3,12



NEW

**KX140 | KX140 Warnweste mit vier Reflektorstreifen EN ISO 20471**

100% Polyester  
**M, L, XL, XXL, 3XL, 4XL**  
 120 g/m<sup>2</sup>

Korntex

Zertifiziert nach EN ISO 20471:2013 | Vier 5cm breite Reflektorstreifen | Größenverstellbar durch Klettverschluss | Einzeln in Polybeutel verpackt | Mit Paspeln in Westenfärbung

SIGNAL ORANGE      SIGNAL YELLOW

Farbe	Größen	1	ab 100	ab 1000
Coloured	M-XL	3,60	3,12	2,92
Coloured	XXL-4XL	3,82	3,30	3,10



**BEST SELLER**

**719**

**KX100 | WW100 Funktionsweste**

100% Polyester  
**S/M, L/XL, XXL, 5XL**  
 120 g/m<sup>2</sup>

Korntex

Funktionsweste in sieben verschiedenen Farben | Größenverstellbar durch Klettverschluss | Zwei reflektierende Streifen rundum | Einfach über der normalen Kleidung zu tragen | Einzeln im Polybeutel verpackt | Umfang/Länge: S/M ca. 104/58 cm, L/XL ca. 120/65 cm, XXL ca. 130/67 cm, 5XL ca. 150/68 cm

BLACK	GREEN	MAGENTA	WHITE
BLUE	GREY	RED	

Farbe	Größen	1	ab 100	ab 1000
Coloured	S/M-L/XL	4,16	3,60	3,38
Coloured	XXL	4,30	3,74	3,50
Coloured	5XL	5,08	4,40	4,12



**KX101 | Safety Vest Bag**

100% Polyester  
**25 x 17 cm**

Korntex

Klettverschluss | Tragegriff | Saumnähte mit schwarzer Polyestererfassung | Passend zur Weste KX100

BLACK	GREY	SIGNAL ORANGE
BLUE	MAGENTA	SIGNAL YELLOW
GREEN	RED	WHITE

Farbe	Größen	1	ab 200	ab 2000
Coloured	25 x 17 cm	1,08	0,94	0,88



**NEW**

**YK259 | HVJ259 Hi-Vis Reflective Border Tabard**

100% Polyester  
**Kinder, S/M, L/XL**

YOKO

Toll für Sportveranstaltungen, Outdoor-Aktivitäten und Werbung | Reflektierender, umlaufender Rand für hohe Sichtbarkeit | 10 cm elastischer Bereich für komfortables Tragen | 10 cm Klettverschluss auf jeder Seite für hohe Verstellbarkeit an der Brust

BLACK	NAVY	RED
GREY	PARAMEDIC GREEN	ROYAL BLUE
HI-VIS ORANGE	PINK	SAPPHIRE
HI-VIS YELLOW	PURPLE	SKY
LIME	RASPBERRY	WHITE

Farbe	Größen	1	ab 120	ab 1200
Coloured	S/M-Kids	4,16	3,70	3,46



**NEW**

**YK120 | HVW120 Hi Vis Top Cool Open Mesh Waistcoat**

100% Polyester  
**M, L, XL, XXL, 3XL**

YOKO

Entspricht dem American National Standard ANSI/ISEA 107-2004 und der europäischen EN ISO 20471:2013 Klasse 2 | Aus atmungsaktivem, leichtem, gestricktem Netzmaterial, transportiert den Schweiß bei Arbeitsumgebungen mit hoher Temperatur leicht nach außen | 5 cm breiter Reflektionsstreifen um den Körper und über jeder Schulter | Klettverschluss vorne

HI-VIS YELLOW

Farbe	Größen	1	ab 100	ab 1000
Hi-Vis Yellow	M-3XL	4,92	4,38	4,10



**YK801 | HVW801 Viz Promo Waistcoats**

100% Polyester  
**S, M, L, XL, XXL, 3XL**  
 125 g/m<sup>2</sup>

YOKO

High-Vis Yellow, Orange und Yellow/Orange entsprechen Norm EN ISO20471:2013 Klasse 2 | Paramedic Green/Yellow, Royal Blue/Yellow, Red/Yellow, Yellow/Black, Orange/Black, Yellow/Navy, Orange/Navy, Yellow/Grey, Orange/Grey & Yellow/Purple entsprechen Norm EN ISO20471:2013 Klasse 1 | Alle anderen Farben haben erhöhte Sichtbarkeit | 5 cm breiter Reflektionsstreifen um den Körper und über jede Schulter | Durchgehender Reißverschluss vorne | Zwei Taschen mit Klappen | Der Hersteller gewährleistet die Reflektionseigenschaft gemäß EN-Norm für 25 Waschgänge!

BLACK	HI-VIS YELLOW/NAVY
HI-VIS ORANGE	HI-VIS YELLOW/PURPLE
HI-VIS ORANGE/BLACK	HI-VIS YELLOW/ROYAL BLUE
HI-VIS ORANGE/GREY	PARAMEDIC GREEN/HI-VIS YELLOW
HI-VIS ORANGE/HI-VIS YELLOW	PINK
HI-VIS ORANGE/NAVY	RED
HI-VIS YELLOW	RED/BLACK
HI-VIS YELLOW/BLACK	RED/HI-VIS YELLOW
HI-VIS YELLOW/GREY	ROYAL BLUE

Farbe	Größen	1	ab 100	ab 1000
Coloured	S-3XL	9,24	8,22	7,70





NEW

 719
**KX801** | KX801 **Executive Warnweste EN ISO 20471**

100% Polyester

**S/L, XL/3XL**120 g/m<sup>2</sup>

Kortex

Zertifiziert nach EN ISO 20471:2013 | Erhältlich in zwei Größen: S-L und XL-3XL | Ein 5 cm breiter Reflektionsstreifen um den Körper und über beide Schultern, sowie ein zusätzlicher Reflektionsstreifen quer über der Brust | Durchgehender Reißverschluss vorne | Zwei Taschen mit Klettverschluss-Klappen | Multifunktional: Ausweistasche, Smartphone-Tasche, Stifthalter und Schlüsselring | Einzeln in Polybeutel verpackt

SIGNAL ORANGE

SIGNAL YELLOW

SIGNAL YELLOW/BLUE

Farbe	Größen	1	ab 50	ab 500
Coloured	S/L-XL/3XL	8,46	7,34	6,88



**NEW**

**YK269 | HVJ269 Hi Vis Tabard**

100% Polyester  
S, M, L, XL

YOKO

Entspricht EN 1150:1999 | 10 cm elastischer Bereich und 10 cm Klettverschluss auf jeder Seite für hohe Verstellbarkeit an der Brust und bequemes Tragen | Zwei 5 cm breite Reflektionsbänder um den Körper

HI-VIS ORANGE HI-VIS YELLOW

Farbe	Größen	1	ab 120	ab 1200
Coloured	S/M-L/XL	6,00	5,34	5,00



**NEW**

**YK006 | HV006 Hi Vis Softshell Gilet**

100% Polyester  
S, M, L, XL, XXL, 3XL

YOKO

Hochsichtbares Gelb und hochsichtbares Gelb/Marineblau, Orange und Orange/Marineblau entsprechen EN ISO 20471:2013 Klasse 2 | Orange und Orange/Marineblau entsprechen G0/RT 3279 und sind für die Schienenfahrzeuginindustrie zugelassen | 5 cm breite Reflektionsstreifen um den Körper und einer über jeder Schulter | 100 % wasserdichte Reißverschlüsse und Reißverschluss-Zieher mit Markenlogo vorne und an der Brusttasche | Zwei Handwärmertaschen mit Reißverschluss | Geformter Lendenwirbelbereich für Style | Kontrastierendes Marineblau ist für die Aufbringung eines Firmenlogos geeignet und Abnutzung ist weniger sichtbar | Äußere Lage: 345 gsm, bis 8.000 mm wasserdichtes, versiegeltes Polyester | Mittlere Lage: Wasserdichtes TPU | Innere Lage: Microfleece

HI-VIS ORANGE HI-VIS YELLOW  
HI-VIS ORANGE/NAVY HI-VIS YELLOW/NAVY

Farbe	Größen	1	ab 20	ab 200
Coloured	S-3XL	56,00	49,86	46,66



**YK008F | HV008F Reversible Fleece Bodywarmer**

100% Polyester  
S, M, L, XL, XXL, 3XL

YOKO

Entspricht Norm EN ISO20471:2013 Class 2 | Leichtgewichtige, doppelseitige High-Viz Fleece-Bodywarmer | Wasserdichtes Oxford PU-beschichtetes Polyester-Material | Durchgehender Reißverschluss bis zum Kinn | Zwei Handwärmertaschen auf jeder Seite | Der Hersteller gewährleistet die Reflektionseigenschaft gemäß EN-Norm für 25 Waschgänge!

HI-VIS ORANGE HI-VIS YELLOW

Farbe	Größen	1	ab 20	ab 200
Coloured	S-3XL	26,16	23,28	21,80

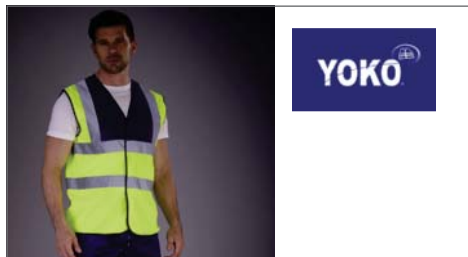

**YK100 | HVV100 High Visibility 2 Bands & Braces Waistcoat**

100% Polyester  
S, M, L, XL, XXL, 3XL, 4XL  
125 g/m2

YOKO

High-Vis Yellow, Orange und Yellow/Orange entsprechen Norm EN ISO20471:2013 Klasse 2 | Black, Lime, Navy, Purple, Paramedic Green, Red, Raspberry, Royal Blue Yoke on Hi Vis Yellow entsprechen Norm EN ISO20471:2013 Klasse 1 | Alle anderen Farben bieten erhöhte Sichtbarkeit in allen möglichen Umgebungen | 100% Polyester mit Velcro®-Klettverschluss | Zwei 5 cm breite Reflektionsstreifen umlaufend um den Körper und über jede Schulter | Der Hersteller gewährleistet die Reflektionseigenschaften gemäß EN-Norm für 25 Waschgänge!

S, M, L, XL, XXL, 3XL, 4XL  
HI-VIS ORANGE HI-VIS YELLOW

Farbe	Größen	1	ab 100	ab 1000
High-Vis Colours	S-4XL	4,16	3,70	3,46
Unicoloured	M-3XL	4,62	4,10	3,84
2-Tone-Colours	M-3XL	6,00	5,34	5,00



**BEST SELLER**

719

**X111 | Sicherheits-Warmweste EN ISO 20471**

100% Polyester  
One Size / XXL  
120 g/m<sup>2</sup>

Wichtiger Helfer im Straßenverkehr | Lieferung in handlicher Packtasche | Weitenvariabel durch Klettstreifen an der Vorderseite | Zwei reflektierende Streifen rundum | Zertifiziert nach EN ISO 20471:2013 | H(Höhe): 164-194, B(Brust): 96-128 cm | Einfach über der normalen Kleidung zu tragen | Einheitsgröße XXL | Der Hersteller gewährleistet die Reflektionseigenschaft gemäß EN-Norm für 25 Waschgänge!

SIGNAL ORANGE SIGNAL YELLOW

Farbe	Größen	1	ab 100	ab 1000
Coloured	One Size	3,66	3,18	2,98



**BEST SELLER**

720

**X217 | Sicherheits-Warmweste EN ISO 20471**

100% Polyester  
M, XL, XXL  
120 g/m<sup>2</sup>

Warmweste mit Reflektionsstreifen | Zertifiziert nach EN ISO 20471:2013 | M: H(Höhe) 152-170 cm, B(Brustumfang) 118-123cm | XL: H(Höhe) 170-188 cm, B(Brustumfang) 123-129cm | XXL: H(Höhe) 188-206 cm, B(Brustumfang) 129-135cm | Einzeln im Polybeutel verpackt | Der Hersteller gewährleistet die Reflektionseigenschaft gemäß EN-Norm für 25 Waschgänge!

SIGNAL ORANGE SIGNAL YELLOW

Farbe	Größen	1	ab 100	ab 1000
Coloured	M-XXL	3,26	2,82	2,66



**DK22010** | SA22010 **Sicherheitsweste mit Klettverschluss**

100% Polyester

**M, L, XL, XXL, 3XL, 4XL**

120 g/m<sup>2</sup>

Dickies

Zwei 5 cm breite Leuchtstreifen um den Körper | Je ein Leuchtstreifen auf jeder Schulter | Klettverschluss | Zertifiziert nach EN471, Klasse 2 | Der Hersteller gewährleistet die Reflektions-eigenschaft gemäß EN-Norm für 25 Waschgänge!



**DK30310** | SA30310 **Sicherheitsweste mit Klettverschluss**

100% Polyester

**M, L, XL, XXL**

120 g/m<sup>2</sup>

Dickies

Zertifiziert nach EN471, Klasse 2 | Zwei 5 cm breite Leuchtstreifen um den Körper | Je ein Leuchtstreifen auf jeder Schulter | Klettverschluss | Der Hersteller gewährleistet die Reflekti-onseigenschaft gemäß EN-Norm für 25 Waschgänge!

**SATURN YELLOW**

Farbe	Größen	1	ab 50	ab 500
Saturn Yellow	M-4XL	8,14	6,78	6,10

**HIGH VISIBILITY ORANGE**

Farbe	Größen	1	ab 40	ab 400
High Visibility Orange	M-XXL	8,30	6,92	6,22



**RT21A** | R021X **Safety Hi-Viz Vest**

100% Polyester

**S/M, L/XL, XXL, 3XL**

150 g/m<sup>2</sup>

Result

Zertifiziert nach ISOEN20471:2013, Klasse 2 | Lässiger Schnitt für bequemes Tragen über der Kleidung | Aufgenähte 3M Scotchlite™-Reflektorstreifen, 50 mm breit, auf Vorder- und Rück-seite sowie Schultern | Saumnähte mit grauem Polyesterrand | Drei Klettverschlüsse an der Vorderseite | Der Hersteller gewährleistet die Reflektionseigenschaft gemäß EN-Norm für 25 Waschgänge!



**RT202** | R202X **Core Zip Safety Tabard**

100% Polyester

**S/M, L/XL, 2XL/3XL**

120 g/m<sup>2</sup>

Result Core

Vordertaschen und Ausweistasche | Durchgehender Reißverschluss | Sicherheitsstreifen rund-um und über den Schultern | Saumnähte Ton in Ton | EN20471 Klasse 2 | Der Hersteller gewähr-leistet die Reflektkonseigenschaft gemäß EN-Norm für 25 Waschgänge!

**FLUORESCENT ORANGE**

**FLUORESCENT YELLOW**

Farbe	Größen	1	ab 50	ab 500
Coloured	S/M-3XL	13,20	11,90	11,40

**FLUORESCENT ORANGE**

**FLUORESCENT YELLOW**

Farbe	Größen	1	ab 25	ab 250
Coloured	S/M-XXL/3XL	6,40	5,40	5,10



**RT200** | R200X **Motorist Safety Vest**

100% Polyester

**S/M, L/XL, XXL/3XL**

120 g/m<sup>2</sup>

Result Core

Zertifiziert nach ISOEN20471:2013, Klasse 2 | Lässiger Schnitt für bequemes Tragen über der Kleidung | Aufgenähte Reflektorstreifen, 50 mm breit | Saumnähte mit grauem Polyesterbesatz | Hinweis: Für größtmögliche Wirksamkeit sollte dieses Kleidungsstück gut befestigt getragen werden und in sauberem Zustand gehalten werden | Klettverschluss | Leichte, dunkle Schattierungen könnten auf einigen Kleidungsstücken sichtbar sein, stellen aber keine Minderung in der Qualität und den Produkteigenschaften dar. Nach der ersten Wäsche sollten diese nicht mehr sichtbar sein | Der Hersteller gewährleistet die Reflektionseigenschaft gemäß EN-Norm für 5 Waschgänge!

FLUORESCENT YELLOW

Farbe	Größen	1	ab 50	ab 500
Fluorescent Yellow	S/M-XXL/3XL	4,40	3,50	3,40



**RT201** | R201X **Motorway Vest**

100% Polyester

**S/M, L/XL, XXL/3XL**

120 g/m<sup>2</sup>

Result Core

Zertifiziert nach ISOEN20471:2013, Klasse 2 | Mit Klettverschluss zu schließen | ISOEN20471:2013, Klasse 2 Zertifizierung | 50 mm breite, aufgenähte Reflektorstreifen | Lässiger Schnitt für bequemes Tragen über der Tagesbekleidung | Hinweis: Für größtmögliche Wirksamkeit sollte dieses Kleidungsstück gut befestigt getragen und in sauberem Zustand gehalten werden | Saumnähte mit grauem Polyesterbesatz | Sicherheitsbänder rundum und über den Schultern | Der Hersteller gewährleistet die Reflektionseigenschaft gemäß EN-Norm für 5 Waschgänge!

FLUORESCENT ORANGE FLUORESCENT YELLOW

Farbe	Größen	1	ab 50	ab 500
Coloured	S/M-XXL/3XL	4,90	3,90	3,76



**RT211** | R211X **Motorist Safety Vest EN471**

100% Polyester

**S/M, L/XL, XXL**

174 g/m<sup>2</sup>

Result

Zertifiziert nach ISOEN20471:2013, Klasse 2 | Gestricktes Polyester | 50 mm breite, aufgenähte Sicherheitsbänder aus Reflektionsmaterial von 3M™ Scotchlite™ | Lässiger Schnitt für bequemes Tragen über der Kleidung | Saumnähte mit grauem Polyesterbesatz | Leicht zu verschließender Klettverschluss an der Vorderseite | Der Hersteller gewährleistet die Reflektionseigenschaft gemäß EN-Norm für 25 Waschgänge!

FLUORESCENT ORANGE FLUORESCENT YELLOW

Farbe	Größen	1	ab 50	ab 500
Coloured	S/M-XXL	10,90	9,80	9,40



**RT213** | R213X **Safety Vest Storage Bag**

100% Polyester

**26 x 33 cm**

Result

Passend für 4 x Artikel RT211 | Vorderseite aus durchsichtigem Kunststoff | Reißverschluss an der Rückseite und Tragegriff

FLUORESCENT ORANGE

Farbe	Größen	1	ab 200	ab 2000
Fluorescent Orange	26 x 33 cm	1,70	1,30	1,26



**RT334F** | R334F **Womens High Viz Tabard**

100% Polyester

**XXS, XS, S, M, L, XL, 2XL**

120 g/m<sup>2</sup>

Result Core

Reflektionsstreifen um den Körper | Femininer Schnitt, leicht figurbetont | Saumnähte Ton in Ton | Größenverstellbar durch Klettverschluss an Vorderseite | Etikett kann einfach abgerissen werden | Der Hersteller gewährleistet die Reflektionseigenschaft gemäß EN-Norm für 25 Waschgänge!

FLUORESCENT PINK PARAMEDIC GREEN  
FLUORESCENT YELLOW

Farbe	Größen	1	ab 50	ab 500
Coloured	XXS-XXL	7,30	6,50	6,30



**RDS003** | RS003 **Collar Sport**

100% Polyester

One Size

Redson

Sehr leichter Netz-Reflektionskragen | Mit Kordelstoppeln an beiden Seiten | EN13356 | Maße: ca. 48 x 36 cm

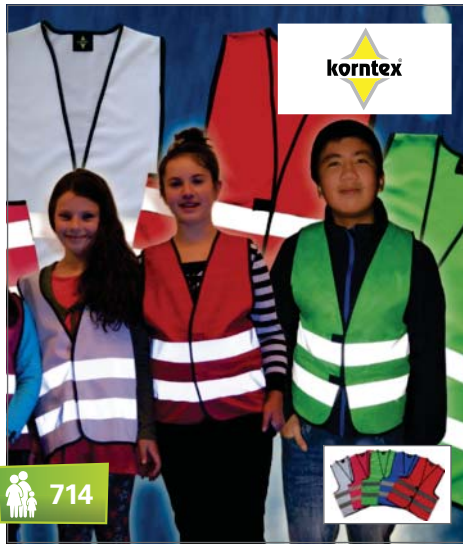

**KX100K** | KWW100 **Kinder-Funktionsweste**

100% Polyester

XS (96-123 cm) , S (123-164 cm)

120 g/m<sup>2</sup>

Korntex

Kinder-Funktionsweste in fünf verschiedenen Farben | Größenverstellbar durch Klettverschluss | Zwei reflektierende Streifen rundum | Einfach über der normalen Kleidung zu tragen | Einzeln im Polybeutel verpackt



**X111K** | **Kinder Sicherheitswarnweste**

100% Polyester

XS (120-140 cm) , S (152-160 cm)

120 g/m<sup>2</sup>

Wichtiger Helfer im Straßenverkehr | Lieferung in handlicher Packtasche | Weitenvariabel durch Klettstreifen an der Vorderseite | Zwei reflektierende Streifen rundum | Zertifiziert nach EN1150 | Einfach über der normalen Kleidung zu tragen | Der Hersteller gewährleistet die Reflektionseigenschaft gemäß EN-Norm für 25 Waschgänge!

FLUORESCENT YELLOW

Farbe	Größen	1	ab 100	ab 1000
Fluorescent Yellow	One Size	10,40	7,80	6,84

BLUE	MAGENTA	WHITE
GREEN	RED	

Farbe	Größen	1	ab 100	ab 1000
Coloured	XS (96-123 cm)-S (123-164 cm)	4,16	3,60	3,38

SIGNAL ORANGE SIGNAL YELLOW

Farbe	Größen	1	ab 100	ab 1000
Coloured	XS (120-140 cm)-S (152-160 cm)	3,26	2,82	2,66



**KX102** | P100 **Kinder Warnschutzponcho EN 1150**

100% Polyester

S, M, L

120 g/m<sup>2</sup>

Korntex

Nach EN1150 zertifiziert | Zwei 5 cm breite Leuchtstreifen um den Körper | Verschließbar durch Klettverschluss an der Seite | Gummizüge für besseren Halt | Einzeln in Polybeutel verpackt | Der Hersteller gewährleistet die Reflektionseigenschaft gemäß EN-Norm für 25 Waschgänge!



**KX103** | KT100/KT150 **Warnkragen EN13356**

100% Polyester

Kinder, Erwachsene

120 g/m<sup>2</sup>

Korntex

Warnschutzüberwurf für Kinder und Erwachsene | Zertifiziert nach EN 13356 | Einzeln in Polybeutel verpackt | Der Hersteller gewährleistet die Reflektionseigenschaft gemäß EN-Norm für 25 Waschgänge!



**KX504** | KXKWH **Kinder-Warnweste EN 1150 mit Kapuze**

100% Polyester

XS (96-123 cm) , S (123-164 cm)

120 g/m<sup>2</sup>

Korntex

Sicherheitsweste für Kinder | Zertifiziert nach EN 1150 | 5cm breiter Reflektionsstreifen um den Körper | Kapuze mit Reflektor sorgt für zusätzlichen Schutz | Klettverschluss | Etikett beschreibbar mit Name, Schule, Klasse | Einzeln in Polybeutel verpackt | Der Hersteller gewährleistet die Reflektionseigenschaft gemäß EN-Norm für 25 Waschgänge!

SIGNAL YELLOW

Farbe	Größen	1	ab 100	ab 1000
Signal Yellow	S-L	3,70	3,20	3,00

SIGNAL YELLOW

Farbe	Größen	1	ab 250	ab 2500
Signal Yellow	One Size (Kids)	2,68	2,32	2,18
Signal Yellow	One Size (Adults)	3,24	2,80	2,62

SIGNAL ORANGE SIGNAL YELLOW

Farbe	Größen	1	ab 100	ab 1000
Coloured	XS (96-123 cm)-S (123-164 cm)	4,92	4,26	4,00



**RT21J | R021J Junior Safety Hi-Viz Vest**

100% Polyester

**S (4-6 Jahre), M (7-9 Jahre), L (10-12 Jahre)**

120 g/m<sup>2</sup>

Result

EN1150 Spezifikation | Lässiger Schnitt für bequemes Tragen über der Kleidung | Aufgenähte 3M Scotchlite™-Reflektorstreifen, 50 mm breit, auf Vorder- und Rückseite sowie Schultern | Klettverschluss an Vorderseite | Saumnähte mit grauer Polyesterereinfassung | Der Hersteller gewährleistet die Reflektionseigenschaft gemäß EN-Norm für zehn Waschgänge!



**X218 | - Sicherheitsweste für Kinder EN 1150**

100% Polyester

**XS (42 x 50 cm), S (46 x 55 cm)**

120 g/m<sup>2</sup>

Warnweste mit Reflektorstreifen für Kinder | EN 1150 | Zwei Größen: XS, S | Einzeln verpackt im Polybeutel | XS (3-6 Jahre), S (7-12 Jahre) | Der Hersteller gewährleistet die Reflektionseigenschaft gemäß EN-Norm für 25 Waschgänge!

**FLUORESCENT ORANGE**

**FLUORESCENT YELLOW**

**SIGNAL ORANGE**

**SIGNAL YELLOW**

Farbe	Größen	1	ab 50	ab 500
Coloured	S (4-6)-L (10-12)	10,10	9,10	8,70

Farbe	Größen	1	ab 100	ab 1000
Coloured	XS (42 x 50 cm)-S (46 x 55 cm)	3,08	2,66	2,50



**RT212J | R212J Junior Safety Tabard**

100% Polyester

**S/M (3-6 Jahre), L/XL (7-10 Jahre)**

120 g/m<sup>2</sup>

Result

Gewirktes Polyester | EN 1150 Spezifikation | Lässiger Schnitt für bequemes Tragen über der Kleidung | Saumnähte mit orangefarbigem Besatz | Elastische Seitenbänder mit verstellbarem Klettverschluss | 50 mm breite, aufgenähte Sicherheitsbänder aus Reflektionsmaterial von 3M™ Scotchlite™ | Der Hersteller gewährleistet die Reflektionseigenschaft gemäß EN-Norm für 25 Waschgänge!



**RT200J | R200J Junior Safety Vest**

100% Polyester

**S (4/6), M (7/9), L (10/12)**

120 g/m<sup>2</sup>

Result Core

EN 1150 Spezifikation | Lässiger Schnitt für bequemes Tragen über der Kleidung | Elastische Seitenbänder mit verstellbarem Klettverschluss | Aufgenähte Reflektorstreifen, 50 mm breit | Saumnähte mit Polyesterereinfassung | Klettverschluss | Der Hersteller gewährleistet die Reflektionseigenschaft gemäß EN-Norm für zehn Waschgänge!



**KX104 | KTH100 Hunde-Warnweste**

100% Polyester

**S, M, L**

100 g/m<sup>2</sup>

Korntex

Warnweste für kleine und mittlere Hunde | Stark reflektierende Warnweste | Pflegeleichtes Polyesterematerial | Größenverstellbar durch Klettverschluss an Hals und Bauch | Schnell und einfach anzulegen | Größe S Halsumfang ca. 45 cm / Bauchumfang ca. 40 cm | Größe M Halsumfang ca. 50 cm / Bauchumfang ca. 52 cm | Größe L Halsumfang ca. 62 cm / Bauchumfang ca. 65 cm

**FLUORESCENT YELLOW**

**FLUORESCENT YELLOW**

**SIGNAL YELLOW**

Farbe	Größen	1	ab 50	ab 500
Fluorescent Yellow	S/M-L/XL	6,70	5,90	5,70

Farbe	Größen	1	ab 50	ab 500
Fluorescent Yellow	S (4-6)-L (10-12)	4,10	3,20	3,10

Farbe	Größen	1	ab 250	ab 2500
Signal Yellow	S	4,92	4,26	4,00
Signal Yellow	M	5,24	4,54	4,26
Signal Yellow	L	5,54	4,80	4,50



**RDS007** | RS007 **Vest Kids**

100% Polyester  
**One Size**

Redson

Warnschutzweste für Kinder | 3M-Reflektionsstreifen | Kordelstopper | Einheitsgröße für Kinder | EN1150 zertifiziert | Blau eingefasst | Der Hersteller gewährleistet die Reflektionseigenschaft gemäß EN-Norm für 25 Waschgänge!



**RDS004** | RS004 **Collar Kids**

100% Polyester  
**One Size**

Redson

Reflektionskragen | Einfaches Anlegen | Sicherheits-Klickverschluss | EN13356 | Maße: ca. 38 x 25 cm



**DK22075** | SA22075 **Hochsichtbares Polo-Shirt**

100% Polyester  
**M, L, XL, XXL**

Dickies

Zertifiziert nach EN471, Klasse 2 | Piqué-Struktur | Je ein Leuchtstreifen auf jeder Schulter | Zwei 5 cm breite Leuchtstreifen um den Körper | Geripptes Polokragen mit 3-Knopfleiste | Geripptes Bündchen am Ärmel | Der Hersteller gewährleistet die Reflektionseigenschaft gemäß EN-Norm für 25 Waschgänge!

FLUORESCENT YELLOW

Farbe	Größen	1	ab 100	ab 1000
Fluorescent Yellow	One Size	9,60	7,66	6,32

FLUORESCENT YELLOW

Farbe	Größen	1	ab 100	ab 1000
Fluorescent Yellow	One Size	9,60	7,66	6,32

SATURN YELLOW

Farbe	Größen	1	ab 50	ab 500
Saturn Yellow	M-XXL	21,80	18,16	16,36



**DK22080** | SA22080 **Hochsichtbares T-Shirt**

100% Polyester  
**S, M, L, XL, XXL**  
170 g/m<sup>2</sup>

Dickies

Zertifiziert nach EN471, Klasse 2 | Je ein Leuchtstreifen auf jeder Schulter | Zwei 5 cm breite Leuchtstreifen um den Körper | Der Hersteller gewährleistet die Reflektionseigenschaft gemäß EN-Norm für 25 Waschgänge!



**DK42075** | SA42075 **Hochsichtbares GO/RT-Polo-Shirt**

100% Polyester  
**M, L, XL, XXL**  
170 g/m<sup>2</sup>

Dickies

Zertifiziert nach EN471, Klasse 2 und GO/RT 3279:2004 | Robuste Verarbeitung | Je ein Leuchtstreifen auf jeder Schulter | Zwei 5 cm breite Leuchtstreifen um den Körper | Geripptes Polokragen mit 3-Knopfleiste | Geripptes Bündchen am Ärmel | Der Hersteller gewährleistet die Reflektionseigenschaft gemäß EN-Norm für 25 Waschgänge!



**YK210** | HVJ210 **Two Band & Brace Hi Vis Polo Shirt**

100% Polyester  
**S, M, L, XL, XXL, 3XL, 4XL, 5XL, 6XL**

YOKO

Entspricht EN ISO 20471:2013 Klasse 2, und Orange entspricht auch GO/RT 3279 | Zwei 5 cm breite Reflektionsstreifen von 3M um den Körper und einer über jeder Schulter | Kragen und Bündchen gestrickt und in kontrastierendem Marineblau | 3-Knopfleiste | Zwillingenadestich | Einzeln verpackt

SATURN YELLOW

Farbe	Größen	1	ab 50	ab 500
Saturn Yellow	S-XXL	22,70	18,92	17,02

HIGH VISIBILITY ORANGE

Farbe	Größen	1	ab 50	ab 500
High Visibility Orange	M-XXL	29,10	24,26	21,82

HI-VIS ORANGE

HI-VIS YELLOW

Farbe	Größen	1	ab 50	ab 500
Coloured	S-3XL	21,38	19,04	17,82
Coloured	4XL-6XL	23,54	20,96	19,62

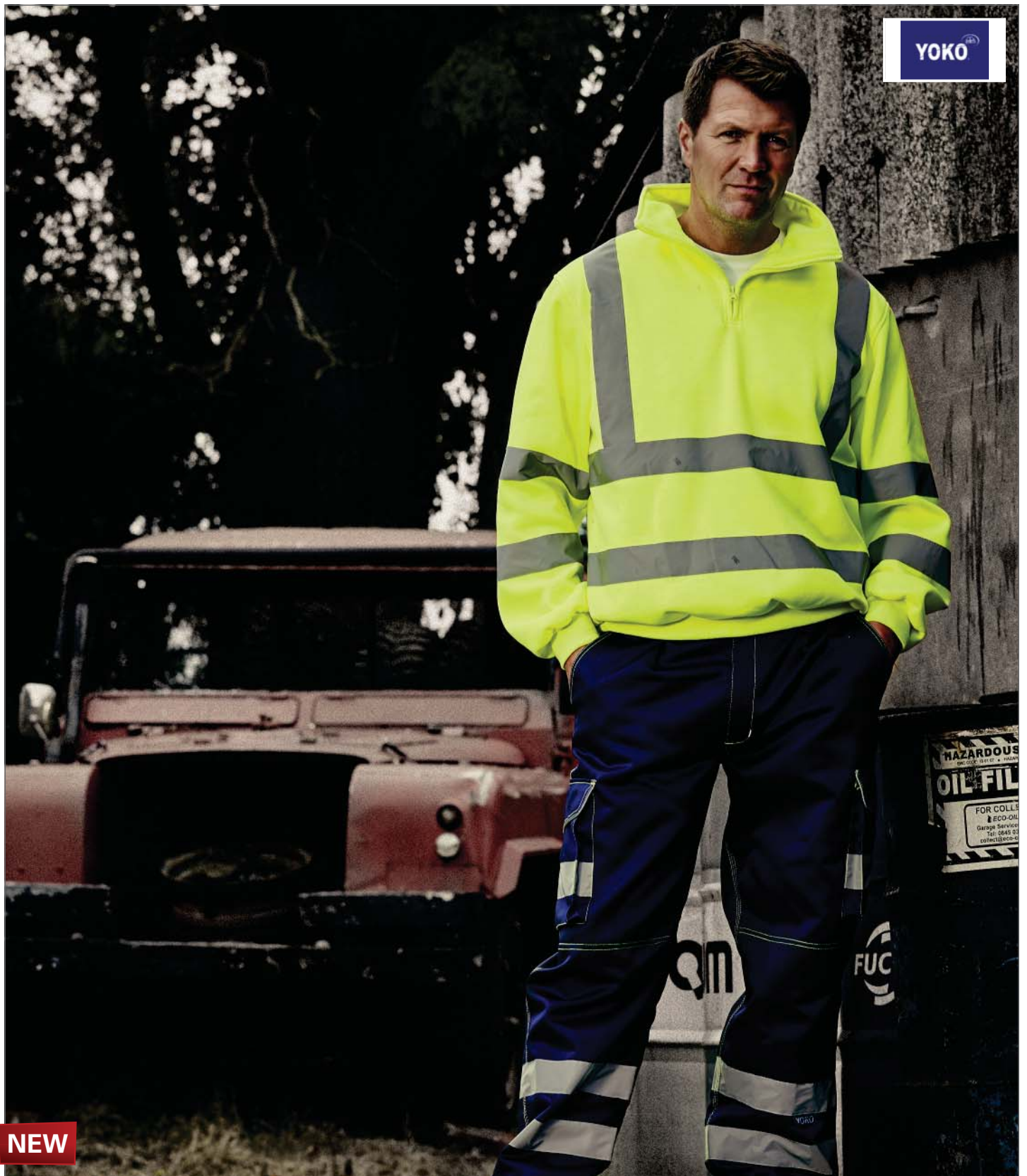

**NEW**

**YKK06 | HVK06 Hi Vis 1/4 Zip Sweatshirt**

100% Polyester  
**S, M, L, XL, XXL, 3XL**  
 280 g/m<sup>2</sup>

YOKO

Entspricht EN ISO 20471:2013 Klasse 3, und Orange entspricht auch GO/RT 3279 | Zwei 5 cm breite Reflexionsstreifen um den Körper und die Arme und einer über jeder Schulter | Antipilling-Fleece mit warmem Jersey-Futter | Gefütterter, stoffgleicher Stehkragen | Viertellanger Reißverschluss mit farblich passendem Rand | Bündchen und Taillenbund gerippt | Zwillingssindelstich auf dem gesamten Kleidungsstück

**YK018T | HV018T High Visibility Cargo Trousers with Knee Pad Pockets**

80% Polyester / 20% Baumwolle  
**Bundweite: 28, 30, 32, 34, 36, 38, 40, 42, 44, 46, 48 Inch / Länge: 31 (normal), 33 (lang)**  
 340 g/m<sup>2</sup>

YOKO

Entspricht Norm EN ISO20471:2013-Klasse 1 | Hi Vis Yellow und Hi Vis Orange entsprechen EN ISO20471:2013 Klasse 1, Black und Navy bieten eine verbesserte Sichtbarkeit | 5 cm breite Reflexionsstreifen aus 3M™ Scotchlite™ | Zwei reflektierende Streifen um jedes Bein | Reißverschluss vorne | Cargo-Tasche am Bein | Bundweite 28 ist nur in Länge 31 erhältlich | Der Hersteller gewährleistet die Reflektionseigenschaft gemäß EN-Norm für 25 Waschgänge!

HI-VIS ORANGE HI-VIS YELLOW

BLACK HI-VIS ORANGE HI-VIS YELLOW NAVY

Farbe	Größen	1	ab 20	ab 200
Coloured	S-3XL	26,62	23,70	22,18

Farbe	Größen	1	ab 30	ab 300
Coloured	28/31-48/33	47,24	42,06	39,36





**YK510** | HVJ510 **High Visibility Sweatshirt**

100% Polyester

**S, M, L, XL, XXL, 3XL**

280 g/m<sup>2</sup>

YOKO

Entspricht Norm: EN ISO20471:2013 Klasse 3 | Farbe Orange entspricht GO/RT3279 | Futter aus Polyester-Strick-Jersey | 5 cm breite Reflektionsstreifen | Zwei Reflektionsstreifen um Körper und Arme und jeweils einer über die Schultern | Nackenband für höheren Tragekomfort | Angesetzte Ärmel und Rundhalsausschnitt | Doppelnähte | Hals, Ärmel-Bündchen und Bund gerippt



**NEW**

**YK410** | HVJ410 **Two Band & Brace Hi Vis T-Shirt**

100% Polyester

**S, M, L, XL, XXL, 3XL, 4XL, 5XL, 6XL**

160 g/m<sup>2</sup>

YOKO

Entspricht EN ISO 20471:2013 Klasse 2, und Orange entspricht auch GO/RT 3279 | Zwei 5 cm breite Reflektionsstreifen um den Körper und einer über jeder Schulter | Aus weichem Polyester-Material für komfortables Tragen | Kragen und Bündchen aus weichem Ripp-Strick in gleicher Farbe | Einzel verpackt



**DK22090** | SA22090 **Hochsichtbares Kapuzen-Sweatshirt**

100% Polyester

**S, M, L, XL, XXL**

280 g/m<sup>2</sup>

Dickies

Zwei Reflektionsstreifen um den Körper herum (5 cm) | Befestigte Kapuze mit Kordelzug | Ein Reflektionsstreifen über jeder Schulter (5 cm) | Gestrickte Bündchen und Saum | Kängurutasche vorn | Überschnittene Schultern | Zertifiziert nach EN471, Klasse 2 | Der Hersteller gewährleistet die Reflektionseigenschaft gemäß EN-Norm für 25 Waschgänge!

HI-VIS ORANGE HI-VIS YELLOW

Farbe	Größen	1	ab 20	ab 200
Coloured	S-3XL	29,70	26,44	24,74

HI-VIS ORANGE HI-VIS YELLOW

Farbe	Größen	1	ab 70	ab 700
Coloured	S-3XL	18,16	16,16	15,12
Coloured	4XL-6XL	20,00	17,80	16,66

SATURN YELLOW

Farbe	Größen	1	ab 10	ab 100
Saturn Yellow	S-XXL	44,04	36,70	33,02



**YK08** | HVK08 **His-Vis Fleece Jacket**

100% Polyester

**S, M, L, XL, XXL, 3XL**

380 g/m<sup>2</sup>

YOKO

Entspricht Norm EN ISO20471:2013 Klasse 3 | 5 cm breite Reflektionsstreifen aus 3M™ Scotchlite™ | Je zwei Reflektionsstreifen um den Körper und die Ärmel, je einer über die Schultern | Durchgehender Reißverschluss vorne | Beste Trageeigenschaften durch elastische Ärmel-Bündchen und Bund sowie hohen Kragen | Zwei tief aufgesetzte Taschen | Orange entspricht GO/RT 3279 | Optimale Arbeitskleidung für Flughafenmitarbeiter, Kuriere, Öl-Plattformpersonal, Straßenarbeiter und Müllabfuhr, etc | Der Hersteller gewährleistet die Reflektionseigenschaft gemäß EN-Norm für 25 Waschgänge!

HI-VIS ORANGE HI-VIS YELLOW HI-VIS YELLOW/NAVY ORANGE/NAVY

Farbe	Größen	1	ab 15	ab 150
Coloured	S-3XL	43,54	38,76	36,28



**YK09** | HVK09 **High Visibility 2 Bands & Braces Softshell Jacket**

100% Polyester

**S, M, L, XL, XXL, 3XL, 4XL**

YOKO

High-Viz Yellow, High-Viz Yellow/Navy, High-Viz Orange und High-Viz Orange/Navy entsprechen Norm EN ISO20471:2013 Class 3, Navy mit verstärkter Sichtbarkeit | High-Viz Orange und High-Viz Orange/Navy entsprechen Norm GO/RT 3279 | 3-lagiges Softshell-Material bis 8.000 mm wasserdicht | Außenmaterial: 100% Polyester | Mittelschicht: TPU Membran | Innenschicht: 140D Microfleece

HI-VIS ORANGE HI-VIS YELLOW NAVY HI-VIS ORANGE/NAVY HI-VIS YELLOW/NAVY

Farbe	Größen	1	ab 15	ab 150
Coloured	S-4XL	73,38	65,34	61,16



**YK10B** | HVK10B **High Visibility 2 Bands 2-Tone Fleece Jacket**

100% Polyester  
S, M, L, XL, XXL, 3XL

YOKO

Entspricht Norm EN ISO20471:2013 Klasse 2 | 5 cm breite Reflektionsstreifen - Standard | Je zwei Reflektionsstreifen um Körper und Ärmel | Durchgehender Reißverschluss vorne | Hoher Tragekomfort durch elastische Ärmelbündchen und Bund sowie hohen Kragen | Zwei tief aufgesetzte Taschen | 380g/m<sup>2</sup> Antipilling-Polyester | Dunkle, navyfarbene Kontrast-Streifen an Bund und Manschetten, um Verschmutzungen zu absorbieren | Optimal für Bestickung und Flocktransfer | Der Hersteller gewährleistet die Reflektionseigenschaft gemäß EN-Norm für 25 Waschgänge!

HI-VIS YELLOW/NAVY

Farbe	Größen	1	ab 15	ab 150
Coloured	S-3XL	40,16	35,76	33,46



**YK218** | HVP218 **High Visibility Two-Tone Bomber Jacket**

100% Polyester  
S, M, L, XL, XXL, 3XL

YOKO

Entspricht EN ISO 471:2013 Klasse 3 und EN 343 gegen schlechtes Wetter | Wasserdichtes, mit Oxford-PU beschichtetes Polyester mit 300 D als Außenmaterial | Kontrastierendes Marineblau ist für den Aufdruck eines Firmenlogos geeignet, während Schmutz am Saum und den Bündchen unauffällig bleibt | Quilt-Nylonfutter mit 190 g Polyester-Füllung | Schwerer Reißverschluss vorne mit genieteter Sturmklappe | Elastische marineblaue Bündchen und Säume | 2 Außentaschen mit Sturmklappen | Aufgesetzte Tasche innen | Verborgener Klettverschluss in der Kapuze mit verstellbarem Zugband | Vollständig genähte und versiegelte Nähte für 100 % Wasserdichtigkeit

HI-VIS ORANGE/NAVY

HI-VIS YELLOW/NAVY

Farbe	Größen	1	ab 10	ab 100
Coloured	S-3XL	43,84	39,04	36,54

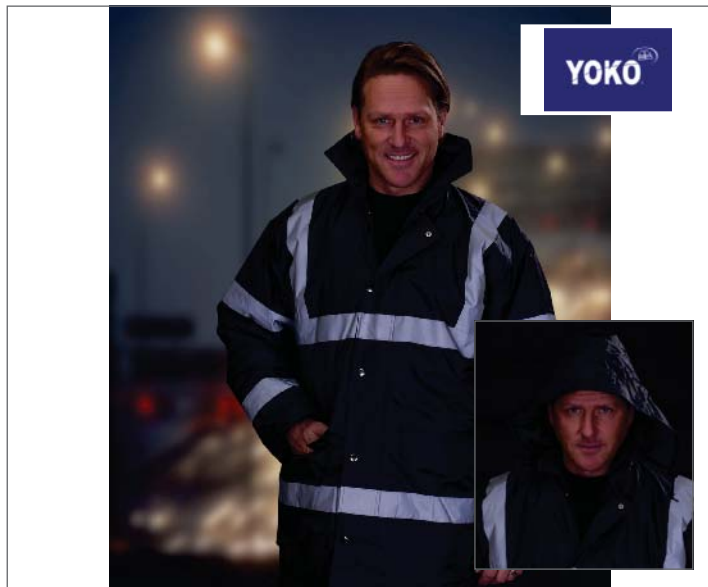

**YK301** | HVP301 **Security Jacket**

100% Polyester  
S, M, L, XL, XXL, 3XL  
180 g/m<sup>2</sup>

YOKO

Entspricht Norm EN343 | 5 cm breite Reflektionsstreifen | Wattierte Polyesterfüllung mit Nylonbezug | Stehkragen | Grober Reißverschluss vorne mit geknöpfter Windschutzleiste | Zwei Außentaschen mit Umschlagklappe | Brusttasche innen | Komplett gesteppte und versiegelte Nähte | Der Hersteller gewährleistet die Reflektionseigenschaft gemäß EN-Norm für 25 Waschgänge!

BLACK NAVY

Farbe	Größen	1	ab 10	ab 100
Coloured	S-3XL	37,38	33,28	31,16



**YK302** | HVP302 **High Visibility Two-Tone Motorway Jacket**

100% Polyester  
S, M, L, XL, XXL, 3XL

YOKO

Entspricht EN ISO 20471:2013 Klasse 3 und EN 343 Klasse 3.1 gegen schlechtes Wetter | Hochsichtbares Orange/Marineblau entspricht GO/RT 3279 | Wasserdichtes, PU-beschichtetes Polyester mit 300 D und 190 gsm Quilt-Füllung und Nylonfutter | Zwei 5 cm breite Reflektionsstreifen von 3M um den Körper und die Arme, und einer über jeder Schulter | Auf dem kontrastierenden Marineblau kann ein Firmenlogo aufgebracht werden und Abnutzungszeichen fallen weniger auf | Schwerer Reißverschluss unter genieteter Sturmklappe | Zwei Außentaschen mit Sturmklappen | Gestrickte Sturmbündchen an den Ärmelenden | Verborgene Kapuze mit Zugband | Innenliegende Brusttasche | Genähte und versiegelte Nähte für Wasserdichtigkeit

HI-VIS ORANGE/NAVY

HI-VIS YELLOW/NAVY

Farbe	Größen	1	ab 10	ab 100
Coloured	S-3XL	45,38	40,42	37,82



**NEW**

**DK30045** | SA30045 **Industry Warnschutz Latzhose EN20471**

65% Polyester / 35% Baumwolle

**Standardgrößen:** 44, 46, 48, 50, 52, 54, 56, 58, 60, 62, 64. **Schlanke Größen:** 90, 94, 98, 102, 106, 110 **Untersetzte Größen:** 24, 25, 26, 27, 28, 29

245 g/m<sup>2</sup> Dickies

EN ISO 20471:2013 Klasse 2 | Orange: GO/RT 3279:2013 | Elastischer Bund im Rücken | Hamerschlaufe | Kniepolstertaschen | Zwei seitliche Taschen | Zwei Gesäßtaschen | Zwei Cargotaschen | Mobiltelefonfentasche | Weitenregulierbare Taille | Zollstocktasche | YKK Marken-Reißverschluss | Zusätzliche Verstärkung durch verriegelte Belastungspunkte

ORANGE/NAVY		YELLOW/NAVY		
-------------	--	-------------	--	--

Farbe	Größen	1	ab 20	ab 200
Coloured	24-110	94,60	78,84	70,96



**NEW**

**DK30015** | SA30015 **Industry Warnschutz Bundjacke EN20471**

65% Polyester / 35% Baumwolle

**S, M, L, XL, XXL, 3XL, 4XL**

245 g/m<sup>2</sup> Dickies

EN ISO 20471:2013 Class 2 | Orange - GO/RT 3279 Issue 8:2013 | Durchgehende Windschutzpatte | Zwei Seitentaschen | Mobiltelefonfentasche | Dehnfalten im Rückenbereich | YKK Marken-Reißverschluss | Zusätzliche Verstärkung durch verriegelte Belastungspunkte | Weitenregulierbare Ärmelbündchen | Weitenregulierbare Taille

ORANGE/NAVY		YELLOW/NAVY		
-------------	--	-------------	--	--

Farbe	Größen	1	ab 20	ab 200
Coloured	S-4XL	79,16	65,98	59,38



**NEW**

**DK30035** | SA30035 **Industry Warnschutz Bundhose EN 20471**

65% Polyester / 35% Baumwolle

**Standardgrößen:** 44, 46, 48, 50, 52, 54, 56, 58, 60, 62, 64. **Schlanke Größen:** 90, 94, 98, 102, 106, 110 **Untersetzte Größen:** 24, 25, 26, 27, 28, 29

245 g/m<sup>2</sup> Dickies

EN ISO 20471:2013 Klasse 2 | Orange: GO/RT 3279:2013 | Verdeckter Elastikbund | Hamerschlaufe | Kniepolstertaschen | Zwei Seitentaschen | Zwei Gesäßtaschen | Zwei Cargotaschen | Mobiltelefonfentasche | Zollstocktasche | YKK Markenreißverschluss | Zusätzliche Verstärkung durch verriegelte Belastungspunkte

ORANGE/NAVY		YELLOW/NAVY		
-------------	--	-------------	--	--

Farbe	Größen	1	ab 20	ab 200
Coloured	24-110	68,06	56,72	51,06



**DK42045** | SA42045 **GO/RT Parka Jacket**

100% Polyester

**S, M, L, XL, XXL, 3XL, 4XL**

Dickies

Zertifiziert nach EN343, Klasse 3 und GO/RT 3279: 2008 | Winddicht, wasserdicht (5.000 mm) und atmungsaktiv | 300D mit PU-Beschichtung | Ein Reflektionsstreifen über jeder Schulter | Zwei 5-cm-Reflektionsstreifen um den Körper | Zwei 5-cm-Reflektionsstreifen um jeden Ärmel | Versteckte, mit Druckknöpfen abnehmbare Kapuze | 2-Wege-Reißverschluss | Verschweißte Nähte | Rückseitiger Veredelungszugang | Der Hersteller gewährleistet die Reflektionseigenschaft gemäß EN-Norm für 25 Waschgänge!

HIGH VISIBILITY ORANGE				
------------------------	--	--	--	--

Farbe	Größen	1	ab 10	ab 100
High Visibility Orange	S-4XL	79,04	65,86	59,28



**DK22045** | SA22045 **Parka mit leichtem Futter**

100% Polyester

**S, M, L, XL, XXL, 3XL, 4XL**

180 g/m<sup>2</sup>

Dickies

Wasserfest mit gesteppten und geschweißten Nähten | Zertifiziert nach EN 471 Klasse 3 und EN343 Klasse 3 | Zwei äußere, eingesetzte Taschen mit Patten | Innentasche | Verdeckte Strick-Bündchen | Kapuze mit Kordelzug unter Kragen versteckt | Strapazierfähiger 2-Wege-Kunststoff-Reißverschluss | Äußere Handtasche | Durchgehende Windpatte | 300D Polyurethan beschichtetes Polyester | Der Hersteller gewährleistet die Reflektionseigenschaft gemäß EN-Norm für 25 Waschgänge!

**SATURN YELLOW**

Farbe	Größen	1	ab 5	ab 50
Saturn Yellow	S-4XL	63,64	53,02	47,72



**RT210** | R210X **Lightweight Safety Jacket**

100% Polyester

**S, M, L, XL, XXL, 3XL**

Result

Zertifiziert nach ISOEN20471:2013, Klasse 3 | Gestricktes Polyester | 50 mm breite, aufgenähte Sicherheitsbänder mit Reflektionsmaterial | Lässiger Schnitt für bequemes Tragen über der Kleidung | Saumnähte mit grauem Polyesterbesatz | Leicht zu verschließender Klettverschluss an der Vorderseite | Zwei geräumige Vordertaschen mit Zickzacknaht an Belastungspunkten | Der Hersteller gewährleistet die Reflektionseigenschaft gemäß EN-Norm für 25 Waschgänge!

**FLUORESCENT ORANGE**

**FLUORESCENT YELLOW**

Farbe	Größen	1	ab 25	ab 250
Coloured	S-3XL	14,40	13,00	12,50



**RT18** | R018X **Safety Jacket**

100% Polyester

**S, M, L, XL, XXL, 3XL**

Result

Zertifiziert nach ISOEN20471:2013, Klasse 3 (auch mit einer Polyesterwattierung Isolierung von 160g/m<sup>2</sup>) | Wind- und wasserdicht (3.000 mm) | Außenseite: Polyester Oxford mit PU-Beschichtung | Wärmeschutz: 160 g/m<sup>2</sup> Polyesterwattierung | Futter: 190T Polyester im Diamantstepp | Vollversiegelte Nähte | Front-Reißverschluss und Windbremse mit Druckknöpfen | Windbremse an der Innenseite | Zwei große Vordertaschen, eine Innentasche und eine Handy-Tasche | Nahtloser Schulterbereich für optimale Wasserableitung | Aufgenähte 3M-Reflektorstreifen, 50 mm breit | Verdeckte Kapuze im Kragen mit verstellbarem Kordelzug | Unterarmbelüftung, nahtloser Schulterbereich | Entspricht EG Richtlinie 89/686/EEC | 25% Recyclinganteil | Aufgrund der wasserdichten Beschichtung kann der Artikel bei Entnahme aus der Verpackung einen Geruch absondern. Beim Lüften oder der Weiterverarbeitung verschwindet der Geruch | Veredelungszugang: Reißverschluss am rückseitigen Saum | Der Hersteller gewährleistet die Reflektionseigenschaft gemäß EN-Norm für 25 Waschgänge!

**FLUORESCENT ORANGE**

**FLUORESCENT YELLOW**

Farbe	Größen	1	ab 10	ab 100
Coloured	S-3XL	51,90	47,90	45,90



**RT117** | R117X **High-Vis Soft Shell Jacket**

Außen: 93% Polyester / 7% Elasthan, Mittelschicht: 100% Polyurethan, Innen: 100% Polyester

**S, M, L, XL, XXL, 3XL**

345 g/m<sup>2</sup>

Result

Zertifiziert nach ISOEN20471:2013, Klasse 2 | 3-lagiger, wasserdichter Verbundstoff (345 g/m<sup>2</sup>) | Außenschicht: 93% Polyester und 7% Elasthan | Mittelschicht: 5.000 mm wasserdicht, 3.000 g/m<sup>2</sup>/24h atmungsaktive und winddichte thermoplastische Polyurethan-Membran | Innenschicht: Microfleece für noch mehr Wärme | Futter: 100% Polyester Taffeta an oberer Rückseite | 50 mm breite, aufgenähte Sicherheitsbänder mit Reflektionsmaterial | Weiches, dehnfähiges Material | Modisch geschnittene, längere Rückseite | Innere Windbremse bis zum Kragen und Oberkörper | Dekorative Passe an der Vorderseite | Durchgehender Reißverschluss an der Vorderseite | Zwei Seitentaschen mit Reißverschluss, eine Brusttasche mit Reißverschluss, zwei große Innentaschen und eine Handy-Innentasche | Saum mit verstellbarem Kordelzug | Gummiaufnäher von RESULT® an unterer Vorderseite angebracht | Der Hersteller gewährleistet die Reflektionseigenschaft gemäß EN-Norm für 10 Waschgänge!

**FLUORESCENT ORANGE**

**FLUORESCENT YELLOW**

Farbe	Größen	1	ab 10	ab 100
Coloured	S-3XL	68,50	64,50	61,90



**RT217X** | R217X **High Viz Winter Blouson**

100% Polyester  
S, M, L, XL, XXL, 3XL

Result Core

Zertifiziert nach ISOEN20471:2013, Klasse 3 | Versiegelte Nähte | Verdeckte Kapuze mit Kordel | Robuster Reißverschluss vorne | Windschutzleiste mit Druckknöpfen | Eine Innentasche rechts, zwei Seitentaschen mit Druckknöpfen | 50 mm Reflektionsstreifen | Für größtmögliche Sicherheit sollte dieses Kleidungsstück gut befestigt und in sauberem Zustand getragen werden | Wattiertes Steppfutter | Außen: 300D Polyurethan beschichtetes Oxford Polyester / Innen: Polyester Wattierung / Futter: 100% gesteppte Polyester Wattierung | Der Hersteller gewährleistet die Reflektionseigenschaft gemäß EN-Norm für fünf Waschgänge!

FLUORESCENT ORANGE		FLUORESCENT YELLOW		
Farbe	Größen	1	ab 10	ab 100
Coloured	S-3XL	38,00	35,00	34,10



**RT218X** | R218X **Hi Viz Motorway Coat**

100% Polyester  
S, M, L, XL, XXL, 3XL

Result Core

Zertifiziert nach ISOEN20471:2013, Klasse 3 | Versiegelte Nähte | Verborgene Kapuze mit Kordelzug | Stabiler 2-Wege-Reißverschluss vorne mit Windblende | Zwei große Außentaschen mit Druckknöpfen | Eine Innentasche | 50 mm Reflektionsstreifen | Für größtmögliche Sicherheit sollte dieses Kleidungsstück gut befestigt und in sauberem Zustand getragen werden | Außen: 300D Polyurethan beschichtetes Oxford Polyester / Innen: Polyester Wattierung / Futter: 100% gesteppte Polyester Wattierung | Der Hersteller gewährleistet die Reflektionseigenschaft gemäß EN-Norm für fünf Waschgänge!

FLUORESCENT ORANGE		FLUORESCENT YELLOW		
Farbe	Größen	1	ab 10	ab 100
Coloured	S-3XL	38,00	35,00	34,10



**RT333** | R333X **Result Safety Padded Softshell Blouson**

100% Polyester  
S, M, L, XL, XXL, 3XL  
270 g/m<sup>2</sup>

Result

Aufgenähte Sicherheitsstreifen an Körper, Schultern und Ärmeln | Windschutzleiste mit Druckknopf | Elastische Taille und Manschetten | Verdeckte Kapuze | Durchgehender Reißverschluss vorne | Vordertaschen | Microfleece und wattiertes Innenfutter | Unisex | 3-lagiges Verbundmaterial bestehend aus Außenschicht und Innenfutter: 100% Polyester / Mittelschicht: wasserdichte (bis 2.000mm), atmungsaktive und winddichte Membran / Innenschicht: 100% Polyester Microfleece / Wattierung: 100% Polyester 160g | Fluorescent Yellow und Orange: EN20471 Klasse 2 | Der Hersteller gewährleistet die Reflektionseigenschaft gemäß EN-Norm für 25 Waschgänge!

FLUORESCENT ORANGE		FLUORESCENT YELLOW		NAVY
Farbe	Größen	1	ab 10	ab 100
Coloured	S-3XL	65,50	61,50	59,00



**RT22** | R022X **Safety Hi-Viz Trousers**

100% Polyester  
S/M, L/XL, XXL

Result

Zertifiziert nach ISOEN20471:2013, Klasse 1 | Wind- und wasserdicht, versiegelte Nähte | Aufgenähte 50 mm breite Bänder mit Reflektionsmaterial | Polyester mit PU-Beschichtung | Keine äußere Beinnaht | Zwei Seitentaschen und eine Schlüsseltasche an der Rückseite | Elastischer Bund mit verstellbarem Kordelzug | Verstellbarer Knopfverschluss an Fußgelenken | Der Hersteller gewährleistet die Reflektionseigenschaft gemäß EN-Norm für 25 Waschgänge!

FLUORESCENT ORANGE		FLUORESCENT YELLOW		
Farbe	Größen	1	ab 20	ab 200
Coloured	S/M-XXL	18,50	16,70	16,00



**ATLANTIS**  
infinite headwear

**NEW**

**AT326 | HELP Helpy Cap**

100% Polyester, Schweißband: 65% Polyester / 35% Polyester  
**One Size**

Atlantis

5-Panel-Cap | Verschluss mit Klettband | Gestickte Luftlöcher | Reflektions-Streifen | Reflektierender Knopf | Frontpanel strukturiert | Vorgebogener Schirm

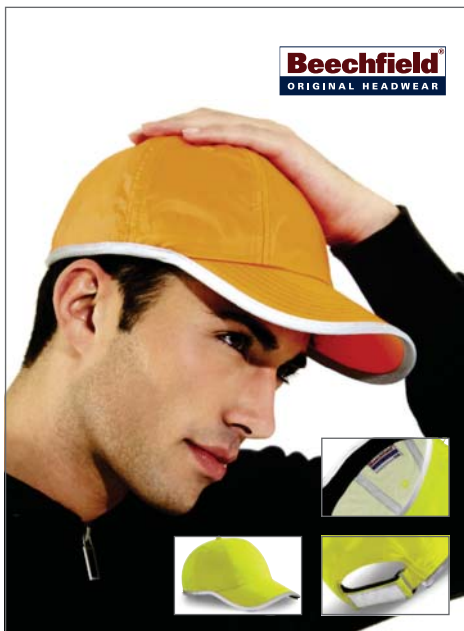

**Beechfield**  
ORIGINAL HEADWEAR

**CB35 | B35 Enhanced-Viz Cap**

100% Nylon, Futter: 100% Baumwolle  
**One Size**

Beechfield

6-Panel-Cap | 3M Reflektionsstreifen an Schild und Klettverschluss | Polyurethan beschichtetes Nylon mit Baumwoll-Futter | Klettverschluss

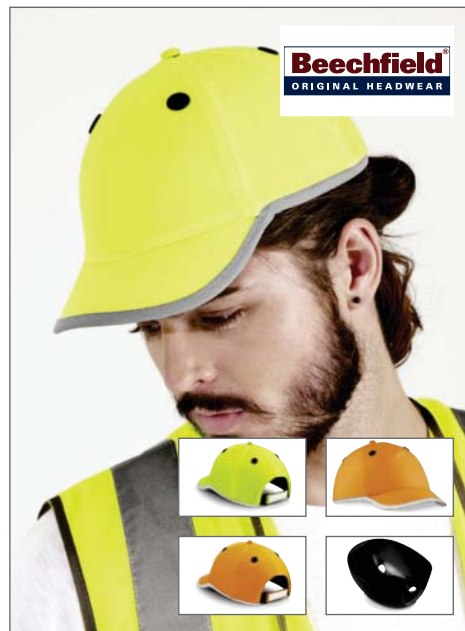

**Beechfield**  
ORIGINAL HEADWEAR

**CB535 | B535 Enhanced-Viz EN812 Bump Cap**

Cap: 100% Nylon, Beschichtung: Polyurethan  
**One Size**

Beechfield

5-Panel-Cap | EN812-Zertifizierung | Herausnehmbarer Polycarbonat-Innenhelm | Coolmax-Schweißband innen | ACHTUNG: Nicht als Industrie- oder Arbeits-Schutzhelm oder zur Verhütung von Verletzungen durch herabfallende Gegenstände zu verwenden | Netzbezogene Luftlöcher

ORANGE FLUO      YELLOW FLUO

Farbe	Größen	1	ab 144	ab 1440
Coloured	One Size	7,28	6,06	5,62

FLUORESCENT ORANGE      FLUORESCENT YELLOW

Farbe	Größen	1	ab 144	ab 1440
Coloured	One Size	9,96	8,98	8,38

FLUORESCENT ORANGE      FLUORESCENT YELLOW

Farbe	Größen	1	ab 48	ab 480
Coloured	One Size	13,88	12,50	11,66



**korntex**

**NEW**

**KX054 | KXPCAP Hi-Viz-, Fluo-, Reflective-Cap**

100% Polyester  
**One Size**

Korntex

5-Panel-Cap mit bedruckbarer Fläche auf der Stirn | Erwachsenen-Einheitsgröße, verstellbar durch reflektierendes Klettband am Hinterkopf | Vorgeformter Schirm mit reflektierendem Rand | Zwei Reflektionsflächen je Seite | Luftlöcher | Erhältlich in gelb und orange



**korntex**

**NEW**

**KX058 | KXCAP Hi-Viz-, Fluo-Cap**

100% Polyester  
**One Size**

Korntex

5-Panel-Cap mit bedruckbarer Fläche auf der Stirn | Erwachsenen-Einheitsgröße, verstellbar durch Klettband am Hinterkopf | Vorgeformter Schirm mit reflektierendem Rand | Luftlöcher | Erhältlich in gelb und orange



**Result**  
HEADWEAR

**RH35 | RC035X High Viz Cap**

100% Nylon  
**One Size**

Result Headwear

6-Panel-Cap | Nylon mit reflektierender PVC-Beschichtung 4oz | Innenfutter aus 100% Baumwolle | Low Profile | Unverstärkte Vorderseiten | Vorgebogener Schild mit sechs Steppnähten | Reflektionsmaterial von 3M™ Scotchlite™ an Schild und Rückseite | Aufnäher von 3M™ | Gestickte Luftlöcher | Klettverschluss

SIGNAL ORANGE      SIGNAL YELLOW

Farbe	Größen	1	ab 250	ab 2500
Coloured	One Size	4,52	3,92	3,68

SIGNAL ORANGE      SIGNAL YELLOW

Farbe	Größen	1	ab 250	ab 2500
Coloured	One Size	3,72	3,22	3,02

BLACK      FLUORESCENT YELLOW

FLUORESCENT ORANGE      NAVY

Farbe	Größen	1	ab 150	ab 1500
Coloured	One Size	8,90	7,90	7,60



**NEW**

**KX058K** | KXCAP **Hi-Viz-, Fluor-Cap /Kids**

100% Polyester  
**One Size**

Korntex

5-Panel-Cap mit bedruckbarer Fläche auf der Stirn | Kinder-Einheitsgröße, verstellbar durch Klettband am Hinterkopf | Vorgeformter Schirm mit reflektierendem Rand | Luftlöcher | Erhältlich in gelb und orange



**NEW**

**KX054K** | KXPCAP **Hi-Viz-, Fluor-, Reflective-Cap /Kids**

100% Polyester  
**One Size**

Korntex

5-Panel-Cap mit bedruckbarer Fläche auf der Stirn | Kinder-Einheitsgröße, verstellbar durch reflektierendes Klettband am Hinterkopf | Vorgeformter Schirm mit reflektierendem Rand | Zwei Reflektionsflächen je Seite | Luftlöcher | Erhältlich in gelb und orange

SIGNAL ORANGE      SIGNAL YELLOW

Farbe	Größen	1	ab 250	ab 2500
Coloured	One Size	3,72	3,22	3,02

SIGNAL ORANGE      SIGNAL YELLOW

Farbe	Größen	1	ab 250	ab 2500
Coloured	One Size	4,52	3,92	3,68



**NT6238** | **Backpack 'Emergency'**

100% Polyester  
**36 x 41 cm**

190T Polyester | Schuh-/Rucksack mit Kordel, Metall-Ösen und Reflektorstreifen

COBALT BLUE      RED  
ORANGE      YELLOW

Farbe	Größen	1	ab 200	ab 2000
Coloured	36 x 41 cm	2,54	2,18	1,98



**YK8001** | SH8001 **High Visibility London Rucksack**

100% Polyester  
**One Size**

YOKO

Ein Hauptfach mit inliegender Trennung | Innenliegende Tasche für MP3-Spieler und gummiverstärkter Kopfhörerausgang | Zwei Netz-Seitentaschen | Falttasche vorne für Helm oder Ball | Gewebte Tragegriffe | Verstellbare Schulterriemen | 25 mm breite Reflektionsstreifen an drei Seiten | Wasserfestes 600D-Polyester | Maße: 42 x 28 x 15 cm (HxBxT) | Veredelungsfläche: 12 x 16 cm | Volumen: ca. 23 Liter

HI-VIS ORANGE      HI-VIS YELLOW

Farbe	Größen	1	ab 20	ab 200
Coloured	One Size	24,46	21,78	20,38



**NT5492** | **High-Vis-Überzug für Rucksack**

100% Polyester  
**85 x 65 cm**

Mit Reflektorstreifen | Inklusive Zugband

YELLOW

Farbe	Größen	1	ab 200	ab 2000
Yellow	85 x 65 cm	4,50	3,86	3,50



**KX105 | KXT Warningsac® Shopping Bag**

100% Polyester  
 ca. 38 x 42 cm  
 120 g/m<sup>2</sup>

Korntex

Shopping Bag mit langen Henkeln und zwei ca. 2,5 cm breiten Reflektionsstreifen auf beiden Seiten | Veredelbar durch Sublimation: 100% Polyester | Erhältlich in neun knalligen Farben | Henkellänge ca. 70 cm

BLACK	GREY	SIGNAL ORANGE
BLUE	MAGENTA	SIGNAL YELLOW
GREEN	RED	WHITE

Farbe	Größen	1	ab 250	ab 2500
Coloured	ca. 38 x 42 cm	2,84	2,46	2,30





**RDS001** | RS001 **Armband LED**

90% Polychlorid / 10% Sonstige

**One Size**

Redson

Reflektorarmband, 3M Scotchlite (PVC) | Blinkendes Leuchtdioden-Band | Klettverschluss | EN13356 | Maße: ca. 42 x 3 cm | Hinweis zur Batterieentsorgung finden Sie beim Markenregister

FLUORESCENT YELLOW

Farbe	Größen	1	ab 150	ab 1500
Fluorescent Yellow	One Size	9,40	6,90	6,18



**RDS002** | RS002 **Armband Set Safe**

100% Nylon

**One Size**

Redson

Zwei Armbänder | Mit Reflektorstreifen | Klettverschluss | EN13356 | Größe ca.: 37 x 4 cm

FLUORESCENT YELLOW

Farbe	Größen	1	ab 400	ab 4000
Fluorescent Yellow	One Size	7,80	5,78	5,14



**BEST SELLER**

**NT6084** | - **Snap-Armband**

**3 x 34 cm**

Reflektierend | Armband aus Metal / PVC / Samt

ORANGE SILVER YELLOW

Farbe	Größen	1	ab 1000	ab 10000
Coloured	3 x 34 cm	0,64	0,54	0,50



**YK068** | HVW068 **High Visibility Wasserdichte Rucksack-Hülle**

100% Nylon

**One Size**

YOKO

Passend für fast alle 20-25 Liter Rucksäcke, hohe Sichtbarkeit | Hohe Sichtbarkeit der Farben Orange und Gelb, zwei vertikale Reflektionsstreifen | Netztasche vorne | Elastische Ränder zum einfachen, schnellen Anbringen | Für Siebdruck, Transferdruck, etc. geeignet | Wasserdichtes 150D Nylon mit PU-Beschichtung

BLACK	HI-VIS YELLOW
CAMOUFLAGE	HI-VIS YELLOW/HI-VIS ORANGE
HI-VIS ORANGE	

Farbe	Größen	1	ab 150	ab 1500
Coloured	One Size	7,84	6,98	6,54



**YK003** | ID03 **Reflective ID Arm Bands**

Hülle: 100% PVC, Bänder: 100% Nylon

**One Size**

YOKO

Professionelles, strapazierfähiges und wasserdichtes Ausweis-Armband | Tasche für Karten/Ausweise bis 110 x 65 mm | Verstellbares, gleichfarbiges und elastisches Band, gewährleistet komfortables und sicheres Tragen

BLACK	FLUORESCENT PINK
FLUO BLUE	HI-VIS YELLOW
FLUORESCENT GREEN	RED
FLUORESCENT ORANGE	SILVER

Farbe	Größen	1	ab 600	ab 6000
Coloured	One Size	4,16	3,70	3,46



**YK2518** | SH2518 **Reisetasche High Visibility Seattle**

100% Polyester

**One Size**

YOKO

Ein großes Hauptfach | Vordertasche mit Veredelungszugang | Verstärkt gewebte Trageschlaufen mit Klettverschluss | Verstärkt gewebter, verstellbarer Schultergurt | Gepolsteter Griff jeweils seitlich an den Enden | 5 cm breite Reflektionsstreifen an allen vier Seiten | Maße: 32 x 59 x 36 cm (HxBxT) | Wasserfestes 600D-Polyester | Volumen: ca. 50 Liter

HI-VIS YELLOW

Farbe	Größen	1	ab 20	ab 200
Hi-Vis Yellow	One Size	24,46	21,78	20,38



**SY01** | SY01 **Neon-LED Shoe Clip**

One size

SEEYU

Einfaches Anbringen an der Schuhsohle | Bis zu 100 Stunden gute Sichtbarkeit | Wetterbeständig | Zwei Modi verfügbar (Flashmodus / Konstantes Licht) | Auswechselbare Batterie | \*Hinweise zur Batterieentsorgung finden Sie beim Markenregister

**CRAZY BLUE** **FLASH GREEN** **HAPPY RED**

Farbe	Größen	1	ab 40	ab 400
Coloured	One Size	17,84	15,90	15,46



**SY02** | SY02 **Neon-LED Armband**

One size

SEEYU

Einfaches Anbringen am Oberarm oder am Hosenbein | Bis zu 100 Stunden gute Sichtbarkeit | Größenverstellbar | Wetterbeständig | Zwei Modi verfügbar (Flashmodus / Konstantes Licht) | Auswechselbare Batterie | \*Hinweise zur Batterieentsorgung finden Sie beim Markenregister

**CRAZY BLUE** **FLASH GREEN** **HAPPY RED**

Farbe	Größen	1	ab 50	ab 500
Coloured	One Size	17,84	15,90	15,46



**SY03** | SY03 **Neon-LED Clip Flasher**

One size

SEEYU

Einfaches Anbringen an fast allen Stellen von Bekleidung, Rucksack, Tasche oder am Schuh | Bis zu 100 Stunden gute Sichtbarkeit | Wetterbeständig | Zwei Modi verfügbar (Flashmodus / Konstantes Licht) | Auswechselbare Batterie | \*Hinweise zur Batterieentsorgung finden Sie beim Markenregister

**HAPPY RED**

Farbe	Größen	1	ab 100	ab 1000
Happy Red	One Size	9,54	8,50	8,26



**SY04** | SY04 **Neon-LED Magnetic Light**

One Size

SEEYU

Innovativer LED-Magnet-Clip - gehört an jeden Schulranzen, Rucksack oder Textil | Ein starker Magnet für einfache und optimale Befestigung | Blinkdauer ca. 50 Stunden, bei Dauerlicht ca. 20 Stunden | Zwei Batteriezellen (CR2032), leicht auswechselbar | Erste Farbe = Gehäuse, zweite Farbe = LED | \*Hinweise zur Batterieentsorgung finden Sie beim Markenregister

**GREY/WHITE** **NEON YELLOW/RED**

Farbe	Größen	1	ab 50	ab 500
Coloured	One Size	10,16	9,04	8,80



**NEW**

**719**

**KX150 | KXBAND Reflektierender Körpergurt**

100% Polyester

**One Size (Kids), One Size (Adults)**

Kortex

Praktischer Clip-Verschluss vorne | Elastisch und reflektierend | Größenverstellbar an Körper- und Schultergurten | Zusätzlich zwei Klettänder für die Arme und Beine | Wird in Blisterverpackung mit EURO-Lochung und EAN / Barcode geliefert geliefert | Einsatzgebiete: Outdoor-Aktivitäten, Joggen, Wandern, Fahrradfahren

ONE SIZE (KIDS), ONE SIZE (ADULTS)

**MAGENTA** **SIGNAL YELLOW**

ONE SIZE (ADULTS)

**SIGNAL ORANGE**

Farbe	Größen	1	ab 50	ab 500
Coloured	One Size (Kids)-One Size (Adults)	12,16	10,54	9,88

# GASTRO & BEAUTY

Gastro

735-774

Sonstiges

775-777

Kittel

778-781





**CGW730** | 730-13 **Polo Susa Lady**

60% Baumwolle / 40% Polyester

**XS, S, M, L, XL, XXL, 3XL, 4XL**

230 g/m<sup>2</sup>

C.G. Workwear

Bis 95 °C waschbar | Kurzarm | Strick-Kragen | Doppelnähte | Ärmelbündchen | Seitlich geschlitzt | Seitenschlitze versiegelt | Offene Knopfleiste ohne Knöpfe | Vorgewaschen | Tailliert | Hautfreundlich, zertifiziert nach Ökotex 100

ANTHRACITE	BLACK	LIGHT BLUE	ROYAL BLUE
APEROL	CHAMPAGNER	NATURAL	TAUPE
APPLE	CHOCOLATE	NAVY	WHITE

Farbe	Größen	1	ab 20	ab 200
Coloured	XS-XXL	33,34	28,76	27,28
Coloured	3XL-4XL	36,66	31,64	30,00



**CGW720** | 720-13 **Polo Iseo Man**

60% Baumwolle / 40% Polyester

**S, M, L, XL, XXL, 3XL, 4XL**

230 g/m<sup>2</sup>

C.G. Workwear

Bis 95 °C waschbar | Kurzarm | Strick-Kragen | Doppelnähte | Ärmelbündchen | Seitlich geschlitzt | Seitenschlitze versiegelt | Drei Knöpfe mit Kreuzstich-Befestigung | Hautfreundlich, zertifiziert nach Ökotex 100

ANTHRACITE	BLACK	LIGHT BLUE	ROYAL BLUE
APEROL	CHAMPAGNER	NATURAL	TAUPE
APPLE	CHOCOLATE	NAVY	WHITE

Farbe	Größen	1	ab 20	ab 200
Coloured	S-XXL	33,34	28,76	27,28
Coloured	3XL-4XL	36,66	31,64	30,00



**CGW700** | 700 **Lucca Herrenpolo**

50% Baumwolle / 50% Polyester

**S, M, L, XL, XXL, 3XL**

240 g/m<sup>2</sup>

C.G. Workwear

Doppelnähte und Ärmelbündchen | Piqué-Material | Industriewäsche finisher-tauglich | Mit bioactive und trevira – trägergebundenes Silber in der Faser (nicht auswaschbar) = Antibakterielles Gewebe (Verhinderung von Hautreizungen und Verminderung von Schweißgeruch) | Waschbar bis 95 °C | Hautfreundlich, zertifiziert nach Ökotex 100

BLACK	NAVY	WHITE
CHOCOLATE	RED	

Farbe	Größen	1	ab 10	ab 100
Coloured	S-XXL	59,46	51,32	48,64
Coloured	3XL	65,40	56,44	53,50



**CGW710** | 710 **Riccione Damenpolo**

50% Baumwolle / 50% Polyester

**S, M, L, XL, XXL, 3XL**

240 g/m<sup>2</sup>

C.G. Workwear

Doppelnähte und Ärmelbündchen | Piqué-Material | Industriewäsche finisher-tauglich | Mit bioactive und trevira – trägergebundenes Silber in der Faser (nicht auswaschbar) = Antibakterielles Gewebe (Verhinderung von Hautreizungen und Verminderung von Schweißgeruch) | Waschbar bis 95 °C | Hautfreundlich, zertifiziert nach Ökotex 100

BLACK	NAVY	WHITE
CHOCOLATE	RED	

Farbe	Größen	1	ab 10	ab 100
Coloured	S-XXL	59,46	51,32	48,64
Coloured	3XL	65,40	56,44	53,50

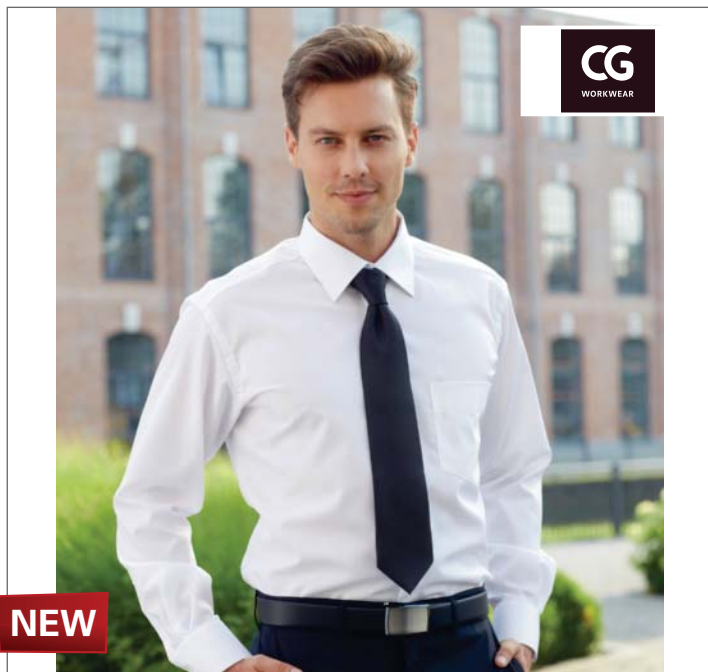

**NEW**

**CGW500 | 500 Hemd Altino Man**

100% Baumwolle

**XS, S, M, L, XL, XXL, 3XL, 4XL, 5XL**

120 g/m<sup>2</sup>

C.G. Workwear

Hemd aus reiner Baumwolle | Hochwertige, bügelfreie Qualität | Modischer Schnitt mit Kentkragen | Aufgesetzte Brusttasche | Pflegeleicht | Hoher Tragekomfort | Hautfreundlich, zertifiziert nach Ökotex 100

BLACK BLUE WHITE

Farbe	Größen	1	ab 10	ab 100
Coloured	XS-XXL	57,46	49,58	47,02
Coloured	3XL-5XL	63,20	54,54	51,72



**NEW**

**CGW501 | 501 Bluse Elise Lady**

100% Baumwolle

**XS, S, M, L, XL, XXL, 3XL, 4XL, 5XL**

120 g/m<sup>2</sup>

C.G. Workwear

Bluse aus reiner Baumwolle | Hochwertige, bügelfreie Qualität | Modisch taillierter Schnitt | Pflegeleicht | Hoher Tragekomfort | Hautfreundlich, zertifiziert nach Ökotex 100

BLACK BLUE WHITE

Farbe	Größen	1	ab 10	ab 100
Coloured	XS-XXL	57,46	49,58	47,02
Coloured	3XL-5XL	63,20	54,54	51,72



**CGW630 | 630 Hemd Pesaro Man**

49% Polyester / 49% Baumwolle / 2% Elastolefin

**S, M, L, XL, XXL**

125 g/m<sup>2</sup>

C.G. Workwear

Qualitativ hochwertiges Stretchhemd | Leicht figurbeton | Hochveredeltes Mischgewebe | Doppelte Nähte aus strapazierfähigen Alterfil-Garnen | Waschbar bis 95 °C | Hautfreundlich, zertifiziert nach Ökotex 100

BLACK CHOCOLATE WHITE  
CHAMPAGNER RED

Farbe	Größen	1	ab 10	ab 100
Coloured	S-XXL	71,84	62,00	58,78



**CGW640 | 640 Bluse Ferrara Lady**

49% Polyester / 49% Baumwolle / 2% Elastolefin

**S, M, L, XL, XXL**

125 g/m<sup>2</sup>

C.G. Workwear

Arbeitsbluse mit etwas längerem Schnitt | Hervorragende Trageeigenschaften durch Stretchanteil | Doppelte Nähte aus strapazierfähigen Alterfil-Garnen | Knöpfe mit Kreuzstichbefestigung | EOL (Stretch) hochveredeltes Mischgewebe | Stark tailliert | Waschbar bis 95 °C | Hautfreundlich, zertifiziert nach Ökotex 100

BLACK CHOCOLATE WHITE  
CHAMPAGNER RED

Farbe	Größen	1	ab 10	ab 100
Coloured	S-XXL	71,84	62,00	58,78



**NEW**

**CGW525 | 525 Hemd Gorga Man**

50% Baumwolle / 50% Polyester

**S, M, L, XL, XXL, 3XL, 4XL**

125 g/m<sup>2</sup>

C.G. Workwear

Hemd mit garnefarbten Streifen | Farbecht | Aus bügelfreiem Mischgewebe | Ärmel können gekrempelt und mit weißer Lasche fixiert werden | Weißer Innenkragen | Industriegäsche- und finishertauglich

**CGW535 | 535 Bluse Labico Lady**

50% Baumwolle / 50% Polyester

**S, M, L, XL, XXL, 3XL, 4XL**

125 g/m<sup>2</sup>

C.G. Workwear

Bluse mit garnefarbten Streifen | Farbecht | Aus bügelfreiem Mischgewebe | Taillierter Schnitt | Weißer Innenkragen | Industriegäsche- und finishertauglich

BLACK/WHITE	BORDEAUX/WHITE	RED/WHITE	
BLUE/WHITE	GREEN/WHITE	YELLOW/WHITE	

Farbe	Größen	1	ab 20 (3XL ab 10)	ab 200 (3XL ab 100)
Coloured	S-XXL	39,36	33,98	32,20
Coloured	3XL-4XL	43,30	37,36	35,42

BLACK/WHITE	BORDEAUX/WHITE	RED/WHITE	
BLUE/WHITE	GREEN/WHITE	YELLOW/WHITE	

Farbe	Größen	1	ab 20 (3XL ab 10)	ab 200 (3XL ab 100)
Coloured	S-XXL	39,36	33,98	32,20
Coloured	3XL-4XL	43,30	37,36	35,42



**CGW81001** | 81001 **Terni Man Trousers**

65% Polyester / 32% Baumwolle / 3% Elastolefin

46, 48, 50, 52, 54, 56, 58

215 g/m<sup>2</sup>

C.G. Workwear

Gerade geschnitten | Zwei Fronttaschen mit schrägem Eingriff | Mit Knopf und Reißverschluss | Bund ist ca. 3,5 cm breit und hat Gürtelschlaufen | Strapazierfähig | Farbecht | Pflegeleicht | Waschbar bis 95 °C | Industriewäsche- und finishertauglich | Zwei aufgesetzte Gesäßtaschen | Hergestellt in Deutschland | Hautfreundlich, zertifiziert nach Ökotex 100

BLACK		CHOCOLATE		RAVEN	
Farbe	Größen	1	ab 10	ab 100	
Coloured	46-54	82,70	71,36	67,66	
Coloured	56-58	90,98	78,52	74,44	



**CGW82001** | 82001 **Tivoli Lady Trousers**

65% Polyester / 32% Baumwolle / 3% Elastolefin

34, 36, 38, 40, 42, 44, 46, 48, 50, 52

215 g/m<sup>2</sup>

C.G. Workwear

Gerade geschnittene Hose | Ohne Taschen | Mit Knopf und Reißverschluss | Bund ist ca. 3,5 cm breit und hat Gürtelschlaufen | Strapazierfähig | Farbecht | Pflegeleicht | Waschbar bis 95 °C | Industriewäsche- und finishertauglich | Hergestellt in Deutschland | Hautfreundlich, zertifiziert nach Ökotex 1000

BLACK		CHOCOLATE		RAVEN	
Farbe	Größen	1	ab 10	ab 100	
Coloured	34-44	71,02	61,28	58,10	
Coloured	46-52	78,12	67,42	63,92	





**CGW82010** | 82010 **Ofena Lady Trousers**

65% Polyester / 32% Baumwolle / 3% Elastolefin

**34, 36, 38, 40, 42, 44, 46**

215 g/m<sup>2</sup> C.G. Workwear

Gerade geschnittene Hose mit zwei seitlichen Eingriffstaschen | Zwei Gesäßtaschen und Gürtelschlaufen | Pflegeleicht | Waschbar bis 95 °C | Industriewäsche- und finishertauglich | Farbecht | Strapazierfähig | Hergestellt in Deutschland | Hautfreundlich, zertifiziert nach Ökotex 100

BLACK	CHOCOLATE	RAVEN
-------	-----------	-------

Farbe	Größen	1	ab 10	ab 100
Coloured	34-44	88,74	76,58	72,60
Coloured	46	97,62	84,24	79,88



**CGW907** | 907/906 **Kochjacke Rimini Man**

White: 100% Baumwolle, Coloured: 65% Polyester / 35% Baumwolle

**42, 44, 46, 48, 50, 52, 54, 56, 58, 60, 62, 64**

White 210 g/m<sup>2</sup>, Coloured 215 g/m<sup>2</sup> C.G. Workwear

Zwölf Kugelknöpfe inklusive | Knitterarm und pflegeleicht | Mit Brusttasche und geschlitzten Ärmeln an den Manschetten | Waschbar bis 95 °C | Hautfreundlich, zertifiziert nach Ökotex 100

BLACK	RED
-------	-----

ELEFANT	WHITE
---------	-------

Farbe	Größen	1	ab 10	ab 100
White	42-54	66,34	57,26	54,28
White	56-64	72,98	62,98	59,72
Coloured	42-54	70,54	60,88	57,72
Coloured	56-64	77,58	66,96	63,48



**CGW9071** | 9071 **Kochjacke Rimini Lady**

100% Baumwolle (Coloured: 65% Polyester / 35% Baumwolle)

**34, 36, 38, 40, 42, 44, 46**

White 210 g/m<sup>2</sup>, Coloured 215 g/m<sup>2</sup> C.G. Workwear

Made in Germany | Klassische Kochjacke | Langarm mit geschlitzten Manschetten | Zwölf Kugelknöpfe in schwarz inklusive | Waschbar bis 95 °C | Pflegeleicht | Strapazierfähig | Langlebig | Hautfreundlich, zertifiziert nach Ökotex 100

BLACK	RED
-------	-----

ELEFANT	WHITE
---------	-------

Farbe	Größen	1	ab 10	ab 100
White	34-44	66,34	57,26	54,28
White	46	72,98	62,98	59,72
Coloured	34-44	70,54	60,88	57,72
Coloured	46	77,58	66,96	63,48



**CGW180** | 180 **Kochmütze Fano Classic**

65% Polyester / 35% Baumwolle

**One Size**

215 g/m<sup>2</sup> C.G. Workwear

Indanthren gefärbt | Knitterarm | Waschbar bis 95 °C | Pflegeleicht | Farbecht | Industriewäsche geeignet | Finishertauglich | Bundbreite ca. 3,5 cm | Made in Germany | Hautfreundlich, zertifiziert nach Ökotex 100

BLACK	ELEFANT	RED
CHERRY	KHAKI	WHITE
CHOCOLATE	RAVEN	

Farbe	Größen	1	ab 50	ab 500
Coloured	One Size	12,60	10,88	10,32



**CGW186** | 186 **Kochmütze Pineto Classic**

65% Polyester / 35% Baumwolle

**54-56, 57-59, 60-62 cm**

215 g/m<sup>2</sup> C.G. Workwear

Indanthren gefärbt | Waschbar bis 95 °C | Knitterarm | Pflegeleicht | Farbecht | Industriewäsche geeignet | Finishertauglich | Bundhöhe ca. 7,5 cm | Made in Germany | Hautfreundlich, zertifiziert nach Ökotex 100

BLACK	ELEFANT	RED
CHERRY	KHAKI	WHITE
CHOCOLATE	RAVEN	

Farbe	Größen	1	ab 50	ab 500
Coloured	I (54-56 cm)-III (60-62 cm)	11,12	9,58	9,10



**CGW3200** | 3200 **Chianti Kochmütze**

65% Polyester / 35% Baumwolle

**One Size**

215 g/m<sup>2</sup> C.G. Workwear

Universell einstellbarer, praktischer Klettverschluss | Farblich abgestimmt auf die Schürzen von CG Workwear | Waschbar bis 95 °C | Made in Germany | Hautfreundlich, zertifiziert nach Ökotex 100

BLACK	ELEFANT	RED
CHERRY	KHAKI	TOFFEE
CHOCOLATE	NAVY	WHITE
CREAM	RAVEN	

Farbe	Größen	1	ab 50	ab 500
Coloured	One Size	15,50	13,36	12,68



**CGW123** | 123 **Bistroschürze Roma 50 x 78 cm**

65% Polyester / 35% Baumwolle

**50 x 78 cm (Länge x Breite)**

215 g/m<sup>2</sup>

C.G. Workwear

Made in Germany | Verstärktes Schürzenband | Doppelt gefärbt | Knitterarm und pflegeleicht | Reaktivfärbung | Bänder verriegelt | Sicherheitsnaht | Farbecht | Hautfreundlich, zertifiziert nach Ökotex 100 | Industriewäsche- und finishertauglich | Waschbar bis 95 °C

BLACK	ELEFANT	NAVY	SUNSHINE
BUGATTI	GRIFFIN	ORANGE	TAUPE
CARAMEL	KHAKI	RAVEN	TOFFEE
CHERRY	LAVA	RED	TURQUOISE
CHOCOLATE	LEAF	REGENCY RED	WHITE
CURRY	MAGENTA	SAND	

Farbe	Größen	1	ab 50	ab 500
White	50 x 78 cm	12,64	10,90	10,34
Coloured	50 x 78 cm	15,12	13,04	12,36



**CGW121** | 121 **Bistroschürze Roma 100 x 100 cm**

65% Polyester / 35% Baumwolle

**100 x 100 cm (Länge x Breite)**

215 g/m<sup>2</sup>

C.G. Workwear

Made in Germany | Hautfreundlich, zertifiziert nach Ökotex 100 | Doppelt gefärbt | Reaktivfärbung | Bänder verriegelt | Farbecht | Verstärktes Schürzenband | Sicherheitsnaht | Knitterarm und pflegeleicht | Industriewäsche- und finishertauglich | Waschbar bis 95 °C | Kellnertasche Napoli (CGW160) ist nicht im Lieferumfang enthalten

BLACK	CURRY	MAGENTA	SAND
BUGATTI	EVERGREEN	NAVY	SUNSHINE
CARAMEL	GRIFFIN	ORANGE	TAUPE
CHERRY	KHAKI	RAVEN	TOFFEE
CHOCOLATE	LAVA	RED	TURQUOISE
COPPER	LEAF	REGENCY RED	WHITE

Farbe	Größen	1	ab 50	ab 500
White	100 x 100 cm	17,72	15,28	14,50
Coloured	100 x 100 cm	22,26	19,20	18,20



**CGW122** | 122 **Bistroschürze Roma 80 x 100 cm**

65% Polyester / 35% Baumwolle

**80 x 100 cm (Länge x Breite)**

215 g/m<sup>2</sup>

C.G. Workwear

Made in Germany | Hautfreundlich, zertifiziert nach Ökotex 100 | Doppelt gefärbt | Reaktivfärbung | Bänder verriegelt | Farbecht | Verstärktes Schürzenband | Sicherheitsnaht | Knitterarm und pflegeleicht | Industriewäsche- und finishertauglich | Waschbar bis 95 °C | Kellnertasche Napoli (CGW160) ist nicht im Lieferumfang enthalten

BLACK	ELEFANT	NAVY	TAUPE
BUGATTI	EVERGREEN	ORANGE	TOFFEE
CARAMEL	GRIFFIN	RAVEN	TURQUOISE
CHERRY	KHAKI	RED	WHITE
CHOCOLATE	LAVA	REGENCY RED	
COPPER	LEAF	SAND	
CURRY	MAGENTA	SUNSHINE	

Farbe	Größen	1	ab 50	ab 500
White	80 x 100 cm	15,56	13,42	12,72
Coloured	80 x 100 cm	19,40	16,74	15,88



**CGW110** | 110 **Schlitzschürze Milano 100 x 100 cm**

65% Polyester / 35% Baumwolle

**100 x 100 cm (Länge x Breite)**

215 g/m<sup>2</sup>

C.G. Workwear

Made in Germany | Langer Gehschlitz und durchgehendes Schürzenband | Hautfreundlich, zertifiziert nach Ökotex 100 | Reaktivfärbung | Bänder verriegelt | Farbecht | Knitterarm und pflegeleicht | Doppelt gefärbt | Industriewäsche- und finishertauglich | Waschbar bis 95 °C | Kellnertasche Napoli (CGW160) ist nicht im Lieferumfang enthalten

BLACK	ELEFANT	NAVY	TAUPE
BUGATTI	EVERGREEN	ORANGE	TOFFEE
CARAMEL	GRIFFIN	RAVEN	TURQUOISE
CHERRY	KHAKI	RED	WHITE
CHOCOLATE	LAVA	REGENCY RED	
COPPER	LEAF	SAND	
CURRY	MAGENTA	SUNSHINE	

Farbe	Größen	1	ab 50	ab 500
White	100 x 100 cm	21,90	18,90	17,92
Coloured	100 x 100 cm	25,80	22,28	21,12



**CGW1260** | 1260 **Bistroschürze Roma Bag 100 x 100 cm**

65% Polyester / 35% Baumwolle  
**100 x 100 cm (Länge x Breite)**  
 215 g/m<sup>2</sup> C.G. Workwear

Made in Germany | Indanthren gefärbt | Pflegeleicht | Farbecht | Knitterarm | Industriewäsche geeignet | Finishertauglich | Klassische Bistroschürze mit aufgesetzter Tasche (20 x 39 cm) | Hautfreundlich, zertifiziert nach Ökotex 100 | Waschbar bis 95 °C



**CGW1261** | 1261 **Bistroschürze Roma Bag 80 x 100 cm**

65% Polyester / 35% Baumwolle  
**80 x 100 cm (Länge x Breite)**  
 215 g/m<sup>2</sup> C.G. Workwear

Made in Germany | Indanthren gefärbt | Pflegeleicht | Farbecht | Knitterarm | Industriewäsche geeignet | Finishertauglich | Klassische Bistroschürze mit aufgesetzter Tasche (20 x 39 cm) | Hautfreundlich, zertifiziert nach Ökotex 100 | Waschbar bis 95 °C



**CGW1262** | 1262 **Bistroschürze Roma Bag 50 x 78 cm**

65% Polyester / 35% Baumwolle  
**50 x 78 cm (Länge x Breite)**  
 215 g/m<sup>2</sup> C.G. Workwear

Made in Germany | Indanthren gefärbt | Pflegeleicht | Farbecht | Knitterarm | Industriewäsche geeignet | Finishertauglich | Klassische Bistroschürze mit aufgesetzter Tasche (20 x 39 cm) | Hautfreundlich, zertifiziert nach Ökotex 100 | Waschbar bis 95 °C

BLACK
BUGATTI
CARAMEL
CHERRY
CHOCOLATE
COPPER
CURRY
ELEFANT
EVERGREEN

GRIFFIN
KHAKI
LAVA
LEAF
MAGENTA
NAVY
ORANGE
RAVEN
RED

REGENCY RED
SAND
SUNSHINE
TAUPE
TOFFEE
TURQUOISE
WHITE

Farbe	Größen	1	ab 50	ab 500
White	100 x 100 cm	25,08	21,64	20,52
Coloured	100 x 100 cm	27,90	24,08	22,84

Farbe	Größen	1	ab 50	ab 500
White	80 x 100 cm	21,90	18,90	17,92
Coloured	80 x 100 cm	25,04	21,62	20,50

Farbe	Größen	1	ab 50	ab 500
White	50 x 78 cm	17,78	15,34	14,54
Coloured	50 x 78 cm	20,04	17,28	16,38



**CGW111** | 111 **Schlitzschrürze Milano 80 x 100 cm**

65% Polyester / 35% Baumwolle  
**80 x 100 cm (Länge x Breite)**  
 215 g/m<sup>2</sup> C.G. Workwear

Made in Germany | Langer Gehschlitz und durchgehendes Schürzenband | Hautfreundlich, zertifiziert nach Ökotex 100 | Reaktivfärbung | Bänder verriegelt | Farbecht | Knitterarm und pflegeleicht | Doppelt gefärbt | Industriewäsche- und finishertauglich | Waschbar bis 95 °C | Kellnertasche Napoli (CGW160) ist nicht im Lieferumfang enthalten



**CGW130** | 130 **Latzschürze Verona 110 x 75 cm**

65% Polyester / 35% Baumwolle  
**110 x 75 cm (Länge x Breite)**  
 215 g/m<sup>2</sup> C.G. Workwear

Made in Germany | Hautfreundlich, zertifiziert nach Ökotex 100 | Doppelt gefärbt | Reaktivfärbung | Bänder verriegelt | Farbecht | Knitterarm und pflegeleicht | Industriewäsche- und finishertauglich | Waschbar bis 95 °C

BLACK
BUGATTI
CARAMEL
CHERRY
CHOCOLATE
COPPER
CURRY

ELEFANT
EVERGREEN
GRIFFIN
KHAKI
LAVA
LEAF
MAGENTA

NAVY
ORANGE
RAVEN
RED
REGENCY RED
SAND
SUNSHINE

TAUPE
TOFFEE
TURQUOISE
WHITE

Farbe	Größen	1	ab 50	ab 500
White	80 x 100 cm	19,68	16,98	16,10
Coloured	80 x 100 cm	22,80	19,68	18,64

Farbe	Größen	1	ab 50	ab 500
White	110 x 78 cm	18,54	16,00	15,16
Coloured	110 x 78 cm	21,90	18,90	17,92



**CGW131** | 131 **Latzschürze Verona 90 x 75 cm**

65% Polyester / 35% Baumwolle

**90 x 75 cm (Länge x Breite)**

215 g/m<sup>2</sup>

C.G. Workwear

Indanthren gefärbt | Waschbar bis 95 °C | Pflegeleicht | Farbecht | Knitterarm | Nackenband stufenlos verstellbar | Industriewäsche geeignet | Finishertauglich | Made in Germany | Hautfreundlich | Zertifiziert nach Ökotex 100

BLACK	ELEFANT	NAVY	TAUPE
BUGATTI	EVERGREEN	ORANGE	TOFFEE
CARAMEL	GRIFFIN	RAVEN	TURQUOISE
CHERRY	KHAKI	RED	WHITE
CHOCOLATE	LAVA	REGENCY RED	
COPPER	LEAF	SAND	
CURRY	MAGENTA	SUNSHINE	

Farbe	Größen	1	ab 50	ab 500
White	90 x 75 cm	16,96	14,64	13,88
Coloured	90 x 75 cm	20,20	17,42	16,52



**CGW1145** | 1145 **Latzschürze Verona Bag 110 x 78 cm**

65% Polyester / 35% Baumwolle

**110 x 78 cm (Länge x Breite)**

215 g/m<sup>2</sup>

C.G. Workwear

Klassische Latzschürze mit aufgesetzter Tasche (20 x 39 cm) | Waschbar bis 95 °C | Indanthren gefärbt | Knitterarm | Pflegeleicht | Farbecht | Industriewäsche geeignet | Finishertauglich | Nackenband stufenlos verstellbar | Made in Germany | Hautfreundlich | Zertifiziert nach Ökotex 100

BLACK	KHAKI	TAUPE	WHITE
CHOCOLATE	PALE GREY	TOFFEE	

Farbe	Größen	1	ab 50	ab 500
White	110 x 78 cm	24,76	21,36	20,26
Coloured	110 x 78 cm	27,62	23,84	22,60



**CGW150** | 150 **Kurzkrawatte Siena**

65% Polyester / 35% Baumwolle

**One Size**

215 g/m<sup>2</sup>

C.G. Workwear

Edle Krawattenoptik | Made in Germany | Mit Fixierschleufe, ohne Binden | Waschbar bis 95 °C | Doppelt gefärbt | Reaktivfärbung | Identische Farben wie Schürzenprogramm Verona, Roma und Milano | Industriewäsche- und finishertauglich | Hautfreundlich | Zertifiziert nach Ökotex 100

BLACK	ELEFANT	NAVY	TAUPE
BUGATTI	EVERGREEN	ORANGE	TOFFEE
CARAMEL	GRIFFIN	RAVEN	TURQUOISE
CHERRY	KHAKI	RED	WHITE
CHOCOLATE	LAVA	REGENCY RED	
COPPER	LEAF	SAND	
CURRY	MAGENTA	SUNSHINE	

Farbe	Größen	1	ab 50	ab 500
Coloured	One Size	8,34	7,20	6,84



**CGW1360** | 1360 **Krawatte Messina**

65% Polyester / 35% Baumwolle

**One Size / 120 cm lang**

215 g/m<sup>2</sup>

C.G. Workwear

Praktischer Verschluss: einfach Krawatte umlegen und durch die Schleufe ziehen, danach fixieren | Made in Germany | Doppelt gefärbt | Reaktivfärbung | Knitterarm und pflegeleicht | Farbecht | Geschütztes Design | Waschbar bis 95 °C | Hautfreundlich | Zertifiziert nach Ökotex 100

BLACK	ELEFANT	NAVY	TAUPE
BUGATTI	EVERGREEN	ORANGE	TOFFEE
CARAMEL	GRIFFIN	RAVEN	TURQUOISE
CHERRY	KHAKI	RED	WHITE
CHOCOLATE	LAVA	REGENCY RED	
COPPER	LEAF	SAND	
CURRY	MAGENTA	SUNSHINE	

Farbe	Größen	1	ab 50	ab 500
Coloured	One Size	12,12	10,46	9,92



**CGW161** | 161 **Gürteltasche Tollo Classic**

65% Polyester / 35% Baumwolle

**34,5 x 26,5 cm**

215 g/m<sup>2</sup>

C.G. Workwear

Indanthren gefärbt | Gürtel mit Klickverschluss | Vier Fächer für Arbeitsmaterial | Zwei Stiftefächer | Made in Germany

BLACK

Farbe	Größen	1	ab 50	ab 500
Black	34,5 x 26,5 cm	20,70	17,86	16,94



**CGW160** | 160 **Kellertasche Napoli**

65% Polyester / 35% Baumwolle

**15 x 23 cm (Breite x Länge)**

215 g/m<sup>2</sup>

C.G. Workwear

Ton-in-Ton kombinierbar mit Schürzen und Kurzkrawatten von CG Workwear | Mit Einsteckfächern für Arbeitsutensilien (Geldbörse / Kugelschreiber / Notizblock) | Einfache Befestigung mit einer Schlaufe an dem dazu passenden Gürtel Asti (CGW3210) | Made in Germany | Hautfreundlich | Zertifiziert nach Ökotex 100

BLACK	ELEFANT	NAVY	TAUPE
BUGATTI	EVERGREEN	ORANGE	TOFFEE
CARAMEL	GRIFFIN	RAVEN	TURQUOISE
CHERRY	KHAKI	RED	WHITE
CHOCOLATE	LAVA	REGENCY RED	
COPPER	LEAF	SAND	
CURRY	MAGENTA	SUNSHINE	

Farbe	Größen	1	ab 50	ab 500
Coloured	15 x 23 cm	10,42	8,98	8,52



**CGW1511** | 1511 **Hosenträger Moricone**

100% Polyester

**One Size**

C.G. Workwear

Hosenträger aus Krawattenstoff | Leicht glänzend und mit feiner Streifenstruktur | Breite 3,5 cm | Länge verstellbar

APPLE	GOLDEN YELLOW	MAGENTA	RED
BLACK	GREY	NAVY	ROYAL BLUE
BORDEAUX	KIWI	ORANGE	

Farbe	Größen	1	ab 10	ab 100
Coloured	One Size	38,22	32,98	31,28



**CGW3210** | 32-100-00 **Multifunktionsgürtel Asti**

100% Polyester

**One Size**

C.G. Workwear

Passend für die Kellertasche Napoli (CGW160) | Weitenverstellbar 60 - 120 cm

BLACK

Farbe	Größen	1	ab 150	ab 1500
Black	One Size	6,28	5,42	5,14



**NEW COLOUR**

**PW615 | PR615 Mens Coolchecker Piqué Polo**

100% Polyester  
**S, M, L, XL, XXL, 3XL**  
 155 g/m<sup>2</sup>

Premier Workwear

Poloshirt mit Knopfleiste | Knopfleiste mit drei Knöpfen | Extra lang | Feuchtigkeitsregulierung | Gestrickter Ripp-Kragen | Einsätze für eine bessere Passform | Material nach Öko-Tex® Standard 100 zertifiziert | WRAP zertifiziert

AUBERGINE (CA. PANTONE 5115)	HOT PINK (CA. PANTONE 214C)	ROYAL (CA. PANTONE 286)
BLACK	LIGHT BLUE (CA. PANTONE 2708)	SAPPHIRE (CA. PANTONE 300)
BOTTLE (CA. PANTONE 560)	LIME (CA. PANTONE 382)	SILVER (CA. PANTONE 428)
BROWN (CA. PANTONE 476)	NAVY (CA. PANTONE 2766)	STRAWBERRY RED (CA. PANTONE 186)
BURGUNDY (CA. PANTONE 216)	PURPLE (CA. PANTONE 269)	TURQUOISE (CA. PANTONE 312)
DARK GREY (CA. PANTONE 431)	RED (CA. PANTONE 200)	WHITE

Farbe	Größen	1	ab 36	ab 360
Coloured	S-3XL	11,86	10,76	10,34



**NEW  
COLOUR**

**PW616 | PR616 Womens Coolchecker Piqué Polo**

100% Polyester  
XS, S, M, L, XL, XXL  
155 g/m<sup>2</sup>

Premier Workwear

Poloshirt mit Knopfleiste | Knopfleiste mit drei Knöpfen | Extra lang | Feuchtigkeitsregulierung | Gestrickter Ripp-Kragen | Einsätze für eine bessere Passform | Material nach Öko-Tex® Standard 100 zertifiziert | WRAP zertifiziert

AUBERGINE (CA. PANTONE 5115)	HOT PINK (CA. PANTONE 214C)	ROYAL (CA. PANTONE 286)
BLACK	LIGHT BLUE (CA. PANTONE 2708)	SAPPHIRE (CA. PANTONE 300)
BOTTLE (CA. PANTONE 560)	LIME (CA. PANTONE 382)	SILVER (CA. PANTONE 428)
BROWN (CA. PANTONE 476)	NAVY (CA. PANTONE 2766)	STRAWBERRY RED (CA. PANTONE 186)
BURGUNDY (CA. PANTONE 216)	PURPLE (CA. PANTONE 269)	TURQUOISE (CA. PANTONE 312)
DARK GREY (CA. PANTONE 431)	RED (CA. PANTONE 200)	WHITE

Farbe	Größen	1	ab 36	ab 360
Coloured	XS-XXL	11,86	10,76	10,34



NEW COLOUR

PW610 | PR610 **Workwear Stud Polo**

65% Polyester / 35% Baumwolle

S, M, L, XL, XXL, 3XL

200 g/m<sup>2</sup> Premier Workwear

Heavyweight Piqué-Material | Drei rostfreie Metall-Druckknöpfe | Großzügig geschnitten | Konzipiert für Lebensmittel- und Hygienebranchen | Verlängertes Rückenteil | Material nach Öko-Tex® Standard 100 zertifiziert | WRAP zertifiziert

BLACK	ROYAL
NAVY	WHITE

Farbe	Größen	1	ab 50	ab 500
Coloured	S-XL	17,42	15,42	14,78
Coloured	XXL	18,10	16,08	15,44
Coloured	3XL	19,16	17,42	16,74



NEW

PW114 | PR114 **Mid-Length Apron (Fairtrade Baumwolle)**

100% Baumwolle

70 x 50 cm (Breite x Länge)

200 g/m<sup>2</sup> Premier Workwear

100% Fairtrade-zertifizierte Baumwolle | Stoffgleiche Bänder | Breite 70 cm | Länge ab Taille 50 cm | Normale Wäsche bei 40 °C

BLACK
-------

Farbe	Größen	1	ab 72	ab 720
Black	70 x 50 cm	13,64	12,28	11,78



PW112 | PR112 **Latzschürze (Fairtrade Baumwolle)**

100% Baumwolle

60 x 84 cm (Breite x Länge)

200 g/m<sup>2</sup> Premier Workwear

Fairtrade-Baumwolle | Nackenband aus gleichem Material mit Größenverstellung | Schlaufenbänder aus gleichem Material | Hauswäsche: 40 °C | Fronttasche

BLACK
-------

Farbe	Größen	1	ab 72	ab 720
Black	60 x 84 cm	17,02	15,70	15,08



NEW

PW110 | PR110 **Striped Bib Apron**

100% Baumwolle (Black/Grey: 65% Polyester / 35% Baumwolle)

72 x 101 cm (Breite x Länge)

Premier Workwear

Bedruckt - marineblau/weiß, schwarz/weiß - 240 g/m<sup>2</sup> | Gewebt - schwarz/grau - 203 g/m<sup>2</sup> | Aufgedruckte Streifen im „Butchers“-Stil | Stoffgleiches Nackenband | Stoffgleiche, 90 cm lange Bänder | Breite 72 cm | Länge ab Taille 71 cm | Gesamtlänge 101 cm | Aus Material nach ÖKO-TEX® Standard 100 | WRAP-zertifiziert

BLACK/GREY	NAVY/WHITE
BLACK/WHITE	

Farbe	Größen	1	ab 72	ab 720
Coloured	72 x 101 cm	14,60	13,26	12,74



PW152 | PR152 **Sommelier Schürze**

65% Polyester / 35% Baumwolle

86 x 100 (Breite x Länge)

195 g/m<sup>2</sup> Premier Workwear

Professionelle Kellnerschürze | Nackenband mit Größenverstellung | Schlaufenband 90 cm | Seitenlänge 76 cm | Zwei Taschen auf der Vorderseite mit schräger Öffnung | Baumwoll-Twill | Material nach ÖKO-TEX® Standard 100 zertifiziert | WRAP zertifiziert

BLACK	BURGUNDY (CA. PANTONE 216)
-------	----------------------------

Farbe	Größen	1	ab 72	ab 720
Coloured	86 x 100 cm	14,96	13,66	13,10

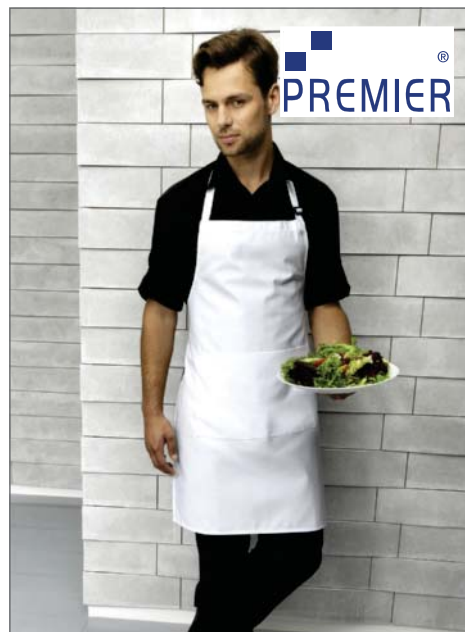

PW24 | PR124 **Deluxe Latzschürze mit Tasche**

65% Polyester / 35% Baumwolle

60 x 84 cm (Breite x Länge)

210 g/m<sup>2</sup> Premier Workwear

Easy-Care Material | Gleichfarbiges Nackenband mit Größenverstellung | Doppeltasche vorn | Industriegwäsche: bis 85 °C | Hauswäsche: bis 60 °C

BLACK	NAVY (CA. PANTONE 2766)
BOTTLE (CA. PANTONE 560)	WHITE

Farbe	Größen	1	ab 72	ab 720
Coloured	60 x 84 cm	17,82	16,48	15,84





**BEST SELLER**

**NEW COLOUR**

**PW150 | PR150 Latzschürze 'Colours'**

65% Polyester / 35% Baumwolle (Denim: 70% Polyester, 30% Baumwolle)

72 x 86 cm (Breite x Länge)

White 195 g/m<sup>2</sup>, Coloured 265 g/m<sup>2</sup>

Premier Workwear

Easy-Care Material | Waschbar bis 60 °C | Verstellbare Nackenschlaufe durch Schnalle | Gleichfarbiges Nackenband | 90 cm Schlaufenbänder | Passende Farben zu Krawatte Uni-Fashion PW765 | Lieferbar in 40 Farben | Baumwoll-Twill | Latz ca. 30 cm breit | Material nach Öko-Text® Standard 100 zertifiziert | WRAP zertifiziert

Farbe	Größen	1	ab 72	ab 720
White & Black	72 x 86 cm	10,58	9,54	9,16
Coloured	72 x 86 cm	11,48	10,20	9,78
Denim Colours	72 x 86 cm	12,52	11,22	10,78

APPLE (CA. PANTONE 360)	KELLY GREEN (CA. PANTONE 355)	PINK (CA. PANTONE 1895)
AQUA (CA. PANTONE 344)	KHAKI (CA. PANTONE 7503)	PISTACHIO (CA. PANTONE 578)
AUBERGINE (CA. PANTONE 5115)	LATTE (CA. PANTONE 7530)	PURPLE (CA. PANTONE 269)
BLACK	LAVENDER (CA. PANTONE 2573)	RASPBERRY CRUSH (CA. PANTONE 234)
BLACK DENIM (CA. PANTONE 433)	LEMON (CA. PANTONE 127)	RED (CA. PANTONE 200)
BLUE DENIM (CA. PANTONE 288)	LIGHT BLUE (CA. PANTONE 2708)	RICH VIOLET (CA. PANTONE 2587)
BOTTLE (CA. PANTONE 560)	LILAC (CA. PANTONE 264)	ROYAL (CA. PANTONE 286)
BROWN (CA. PANTONE 476)	LIME (CA. PANTONE 382)	SAGE (CA. PANTONE 5497)
BURGUNDY (CA. PANTONE 216)	MAGENTA (CA. PANTONE MAGENTA C)	SALSA (CA. PANTONE 187)
CHARCOAL (CA. PANTONE 6)	MARINE BLUE (CA. PANTONE 281)	SAPPHIRE (CA. PANTONE 300)
CHESTNUT (CA. PANTONE 7525)	MIDBLUE (CA. PANTONE 2718)	STEEL (CA. PANTONE 7545)
CORNFLOWER (CA. PANTONE 279)	MOCHA (CA. PANTONE 7505)	STRAWBERRY RED (CA. PANTONE 186)
CYAN (CA. PANTONE CYAN C)	MUSHROOM (CA. PANTONE 410)	SUNFLOWER (CA. PANTONE 136C)
DUCK EGG BLUE (CA. PANTONE 7466)	MUSTARD (CA. PANTONE 7405)	TEAL (CA. PANTONE 3155)
EMERALD (CA. PANTONE 341)	NATURAL (CA. PANTONE 1205)	TERRACOTTA (CA. PANTONE 159)
FUCHSIA (CA. PANTONE 219)	NAVY (CA. PANTONE 2766)	TURQUOISE (CA. PANTONE 312)
GREY DENIM (CA. PANTONE 425)	OASIS GREEN (CA. PANTONE 371)	WHITE
GREY(DARK GREY) (CA. PANTONE 431)	OLIVE (CA. PANTONE 378)	YELLOW (CA. PANTONE YELLOW C)
HOT PINK (CA. PANTONE 214C)	ORANGE (CA. PANTONE 1655)	
INDIGO DENIM (CA. PANTONE 2767)	PALE GREY(SILVER) (CA. PANTONE 428)	



**PW165 | PR165 Essential Bib Apron**

80% Polyester / 20% Baumwolle

**67 x 78 cm (Breite x Länge)**

170 g/m<sup>2</sup> Premier Workwear

Gleichfarbiges Umhängeband | Waschbar bis 60 °C | Material nach Öko-Text® Standard 100 zertifiziert | WRAP zertifiziert

**BLACK**

Farbe	Größen	1	ab 100	ab 1000
Black	67 x 78 cm	8,58	7,52	7,24



**PW06 | PR106 Barschürze lang mit Tasche**

65% Polyester / 35% Baumwolle

**90 x 80 cm (Breite x Länge)**

245 g/m<sup>2</sup> Premier Workwear

Lange Barschürze mit Zusatztasche inkl. Stifftasche | 90 cm Schlaufenbänder | Hauswäsche: bis 60 °C | Industrielwäsche: bis 85 °C

**BLACK**

Farbe	Größen	1	ab 72	ab 720
Black	90 x 80 cm	15,42	14,08	13,52



**PW08 | PR108 Barschürze lang**

65% Polyester / 35% Baumwolle

**90 x 80 cm (Breite x Länge)**

245 g/m<sup>2</sup> Premier Workwear

Lang geschnittene Schürze für den Gastronomiebereich konzipiert | 90 cm Schlaufenbänder | Industrielwäsche: bis 85 °C | Hauswäsche: bis 60 °C

**BLACK**

Farbe	Größen	1	ab 72	ab 720
Black	90 x 80 cm	14,60	13,26	12,74



**PW151 | PR151 Bistroschürze**

65% Polyester / 35% Baumwolle

**70 x 50 cm (Breite x Länge)**

195 g/m<sup>2</sup> Premier Workwear

Lieferbar in 40 Farben | 90 cm Schlaufenbänder | Hauswäsche: bis 60 °C | Baumwoll-Twill | Material nach Öko-Text® Standard 100 zertifiziert | WRAP zertifiziert

APPLE (CA. PANTONE 360)	FUCHSIA (CA. PANTONE 219)	NATURAL (CA. PANTONE 1205)	SAGE (CA. PANTONE 5497)
AQUA (CA. PANTONE 344)	HOT PINK (CA. PANTONE 214C)	NAVY (CA. PANTONE 2766)	SAPPHIRE (CA. PANTONE 300)
AUBERGINE (CA. PANTONE 5115)	KHAKI (CA. PANTONE 7503)	OASIS GREEN (CA. PANTONE 371)	SILVER (CA. PANTONE 428)
BLACK	LEMON (CA. PANTONE 127)	OLIVE (CA. PANTONE 378)	STEEL (CA. PANTONE 7545)
BOTTLE (CA. PANTONE 560)	LIGHT BLUE (CA. PANTONE 2708)	ORANGE (CA. PANTONE 1655)	STRAWBERRY RED (CA. PANTONE 186)
BROWN (CA. PANTONE 476)	LILAC (CA. PANTONE 263C)	PINK (CA. PANTONE 1895)	SUNFLOWER (CA. PANTONE 136C)
BURGUNDY (CA. PANTONE 216)	LIME (CA. PANTONE 382)	PURPLE (CA. PANTONE 269)	TEAL (CA. PANTONE 3155)
CHESTNUT (CA. PANTONE 7525)	MARINE BLUE (CA. PANTONE 281)	RED (CA. PANTONE 200)	TERRACOTTA (CA. PANTONE 159)
DARK GREY (CA. PANTONE 431)	MIDBLUE (CA. PANTONE 2718)	RICH VIOLET (CA. PANTONE 2587)	TURQUOISE (CA. PANTONE 312)
EMERALD (CA. PANTONE 341)	MOCHA (CA. PANTONE 7505)	ROYAL (CA. PANTONE 286)	WHITE

Farbe	Größen	1	ab 72	ab 720
White & Black	70 x 50 cm	9,80	8,78	8,42
Coloured	70 x 50 cm	10,44	9,42	9,06



**PW156 | PR156 Bistro Schürze mit Fronttasche**

65% Polyester / 35% Baumwolle

**90 x 80 cm (Breite x Länge)**

195 g/m<sup>2</sup> Premier Workwear

Easy-Care Material | Hauswäsche: bis 60 °C | 90 cm Schlaufenbänder | Tasche an rechter Vorderseite inkl. Stifftasche | Twill | Material nach Öko-Text® Standard 100 zertifiziert | WRAP zertifiziert

**BLACK**

Farbe	Größen	1	ab 72	ab 720
Black	90 x 80 cm	12,28	10,96	10,52



**PW158 | PR158 Barschürze Colours**

65% Polyester / 35% Baumwolle

90 x 80 cm (Breite x Länge)

195 g/m<sup>2</sup>

Premier Workwear

Easy-Care Material | Fronttasche mit kombinierter Stifftasche | 90 cm Schlaufenbänder | Industrierwäsche: bis 85 °C | Hauswäsche: bis 60 °C | Lieferbar in 28 Farben | Passende Farben zu Krawatte Uni-Fashion PW765 | Twill | Größe der Tasche: 26 x 28 cm (B x H) | Material nach Öko-Tex® Standard 100 zertifiziert | WRAP zertifiziert

AQUA (CA. PANTONE 344)	LEMON (CA. PANTONE 127)	PINK (CA. PANTONE 1895)
BLACK	LIGHT BLUE (CA. PANTONE 2708)	PURPLE (CA. PANTONE 269)
BOTTLE (CA. PANTONE 560)	LILAC (CA. PANTONE 264)	RED (CA. PANTONE 200)
BROWN (CA. PANTONE 476)	LIME (CA. PANTONE 382)	ROYAL (CA. PANTONE 286)
BURGUNDY (CA. PANTONE 216)	MIDBLUE (CA. PANTONE 2718)	SAGE (CA. PANTONE 5497)
EMERALD (CA. PANTONE 341)	NATURAL (CA. PANTONE 1205)	SUNFLOWER (CA. PANTONE 136C)
FUCHSIA (CA. PANTONE 219)	NAVY (CA. PANTONE 2766)	TURQUOISE (CA. PANTONE 312)
GREY (DARK GREY) (CA. PANTONE 431)	OLIVE (CA. PANTONE 378)	WHITE
HOT PINK (CA. PANTONE 214C)	ORANGE (CA. PANTONE 1655)	
KHAKI (CA. PANTONE 7503)	PALE GREY (SILVER) (CA. PANTONE 428)	

Farbe	Größen	1	ab 72	ab 720
White & Black	90 x 80 cm	11,22	10,20	9,78
Coloured	90 x 80 cm	12,12	10,84	10,42



**PW154 | PR154 Colours Bib Apron With Pocket**

65% Polyester / 35% Baumwolle

72 x 86 cm (Breite x Länge)

195 g/m<sup>2</sup>

Premier Workwear

Gleichfarbige und verstellbare Umhängeschleufe | Waschbar bis 60 °C | Lieferbar in 40 Farben | Fronttasche | Material nach Öko-Tex® Standard 100 zertifiziert | WRAP zertifiziert

APPLE (CA. PANTONE 360)	LIGHT BLUE (CA. PANTONE 2708)	RED (CA. PANTONE 200)
AQUA (CA. PANTONE 344)	LILAC (CA. PANTONE 264)	RICH VIOLET (CA. PANTONE 2587)
AUBERGINE (CA. PANTONE 5115)	LIME (CA. PANTONE 382)	ROYAL (CA. PANTONE 286)
BLACK	MARINE BLUE (CA. PANTONE 281)	SAGE (CA. PANTONE 5497)
BOTTLE (CA. PANTONE 560)	MIDBLUE (CA. PANTONE 2718)	SAPPHIRE (CA. PANTONE 300)
BROWN (CA. PANTONE 476)	MOCHA (CA. PANTONE 7505)	STEEL (CA. PANTONE 7545)
BURGUNDY (CA. PANTONE 216)	NATURAL (CA. PANTONE 1205)	STRAWBERRY RED (CA. PANTONE 186)
CHESTNUT (CA. PANTONE 7525)	NAVY (CA. PANTONE 2766)	SUNFLOWER (CA. PANTONE 136C)
EMERALD (CA. PANTONE 341)	OASIS GREEN (CA. PANTONE 371)	TEAL (CA. PANTONE 3155)
FUCHSIA (CA. PANTONE 219)	OLIVE (CA. PANTONE 378)	TERRACOTTA (CA. PANTONE 159)
GREY (DARK GREY) (CA. PANTONE 431)	ORANGE (CA. PANTONE 1655)	TURQUOISE (CA. PANTONE 312)
HOT PINK (CA. PANTONE 214C)	PALE GREY (SILVER) (CA. PANTONE 428)	WHITE
KHAKI (CA. PANTONE 7503)	PINK (CA. PANTONE 1895)	
LEMON (CA. PANTONE 127)	PURPLE (CA. PANTONE 269)	

Farbe	Größen	1	ab 72	ab 720
White & Black	72 x 86 cm	11,32	10,30	9,90
Coloured	72 x 86 cm	11,74	10,70	10,28



**PW155 | PR155 Taschenschürze 'Colours'**

65% Polyester / 35% Baumwolle

60 x 33 cm (Breite x Länge)

195 g/m<sup>2</sup>

Premier Workwear

Drei offene Taschen | Kurz geschnitten | 90 cm Schlaufenbänder | Industriegäsche: bis 85 °C | Hauswäsche: bis 60 °C | Twill | Sechzehn Farben passend zu Krawatte Uni-Fashion PW765 | Material nach Öko-Tex® Standard 100 zertifiziert | WRAP zertifiziert

AQUA (CA. PANTONE 344)	NATURAL (CA. PANTONE 1205)
BLACK	NAVY (CA. PANTONE 2766)
BOTTLE (CA. PANTONE 560)	OLIVE (CA. PANTONE 378)
BROWN (CA. PANTONE 476)	ORANGE (CA. PANTONE 1655)
BURGUNDY (CA. PANTONE 216)	PALE GREY(SILVER) (CA. PANTONE 428)
EMERALD (CA. PANTONE 341)	PINK (CA. PANTONE 1895)
FUCHSIA (CA. PANTONE 219)	PURPLE (CA. PANTONE 269)
GREY(DARK GREY) (CA. PANTONE 431)	RED (CA. PANTONE 200)
HOT PINK (CA. PANTONE 214C)	ROYAL (CA. PANTONE 286)
KHAKI (CA. PANTONE 7503)	SAGE (CA. PANTONE 5497)
LEMON (CA. PANTONE 127)	SKY (CA. PANTONE 2708)
LILAC (CA. PANTONE 264)	SUNFLOWER (CA. PANTONE 136C)
LIME (CA. PANTONE 382)	TURQUOISE (CA. PANTONE 312)
MIDBLUE (CA. PANTONE 2718)	WHITE

Farbe	Größen	1	ab 72	ab 720
White & Black	60 x 33 cm	9,68	8,64	8,28
Coloured	60 x 33 cm	9,94	8,90	8,56



**PW621 | PR621 Damen Gastro Weste**

65% Polyester / 35% Baumwolle

S, M, L, XL, XXL

195 g/m<sup>2</sup>

Premier Workwear

Industriegäsche: bis 85 °C | Hauswäsche: bis 60 °C | Vier Knöpfe an Frontseite | Zwei kleine Fronttaschen | Twill | Material nach Öko-Tex® Standard 100 zertifiziert | WRAP zertifiziert

Farbe	Größen	1	ab 24	ab 240
Black	S-XXL	21,64	20,32	19,52

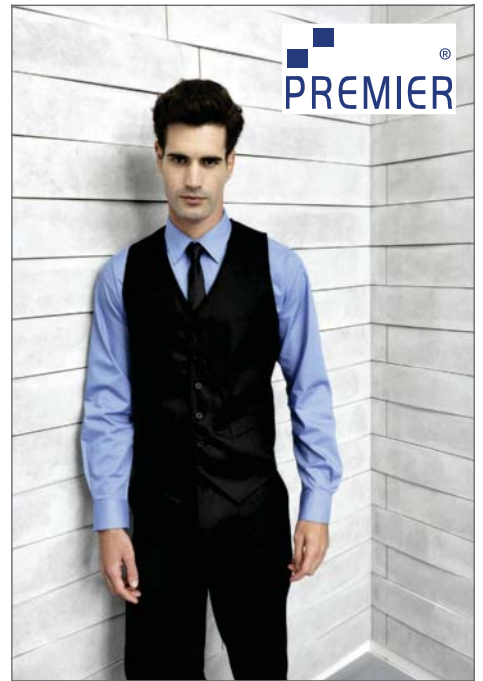

**PW620 | PR620 Herren Gastro Weste**

65% Polyester / 35% Baumwolle

S, M, L, XL, XXL

195 g/m<sup>2</sup>

Premier Workwear

Industriegäsche: bis 85 °C | Hauswäsche: bis 60 °C | Fünf Knöpfe an Frontseite | Zwei kleine Fronttaschen | Rückseite gleichfarbig | Baumwoll-Twill | Material nach Öko-Tex® Standard 100 zertifiziert | WRAP zertifiziert

Farbe	Größen	1	ab 24	ab 240
Black	S-XXL	21,64	20,32	19,52



**PW162 | PR162 Contrast Bib Apron**

65% Polyester / 35% Baumwolle

72 x 86 cm (Breite x Länge)

195 g/m<sup>2</sup>

Premier Workwear

Latzschürze mit kontrastfarbenem Einsatz | Gleichfarbige Bänder und Nacken | Waschbar bis 60 °C | Verstellbare Schnalle | Zwei Fronttaschen mit abgeschrägter Öffnung | Material nach Öko-Tex® Standard 100 zertifiziert | WRAP zertifiziert

BLACK/DARK GREY (CA. PANTONE 431)	
BLACK/HOT PINK (CA. PANTONE 214C)	
BLACK/LIME (CA. PANTONE 382)	
BLACK/PURPLE (CA. PANTONE 269)	
BLACK/RED (CA. PANTONE 200)	
BLACK/SAPPHIRE (CA. PANTONE 300)	
BLACK/TURQUOISE (CA. PANTONE 312)	
BROWN (CA. PANTONE 476)/NATURAL (CA. PANTONE 1205)	
BURGUNDY (CA. PANTONE 216)/NATURAL (CA. PANTONE 1205)	
ORANGE (CA. PANTONE 137C)/BLACK	
PURPLE (CA. PANTONE 269)/MAGENTA (CA. PANTONE MAGENTA C)	
SAPPHIRE (CA. PANTONE 300)/DARK GREY (CA. PANTONE 431)	

Farbe	Größen	1	ab 72	ab 720
Coloured	72 x 86 cm	12,26	10,96	10,52



**PW623 | PR623 Ladies Lined Polyester Waistcoat**

100% Polyester

XXS (28), XS (31), S (34), M (37), L (41), XL (44), XXL (47)

185 g/m<sup>2</sup>

Premier Workwear

Vier Knöpfe an Frontseite | Zwei Fronttaschen | Rückenteil aus Satin | Gefüttert | Rückseitiger Verstellzug | Material nach Öko-Tex® Standard 100 zertifiziert | WRAP zertifiziert

Farbe	Größen	1	ab 24	ab 240
Black	XXS-XXL	23,72	22,48	21,58

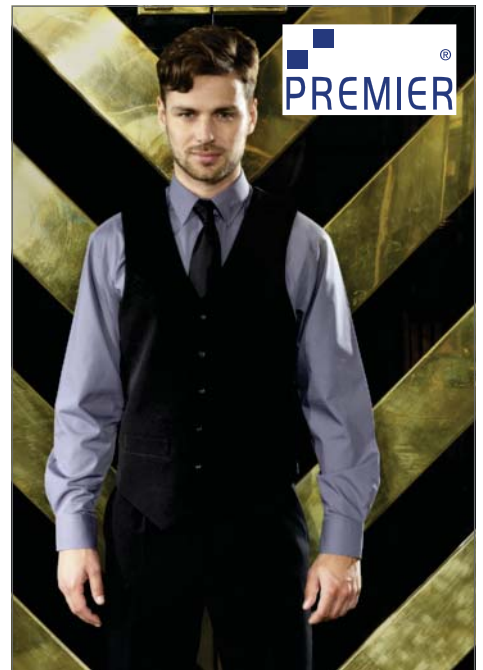

**PW622 | PR622 Men's Lined Polyester Waistcoat**

100% Polyester

XXS, XS, S, M, L, XL, XXL

185 g/m<sup>2</sup>

Premier Workwear

Fünf Knöpfe an Frontseite | Zwei Fronttaschen | Rückenteil aus Satin | Gefüttert | Rückseitiger Verstellzug | Material nach Öko-Tex® Standard 100 zertifiziert | WRAP zertifiziert

Farbe	Größen	1	ab 24	ab 240
Black	XXS-XXL	23,72	22,48	21,58



**PREMIER**

**PW657 | PR657 Chef's Jacket**

65% Polyester / 35% Baumwolle

**XS, S, M, L, XL, XXL, 3XL**

195 g/m<sup>2</sup>

Premier Workwear

Easy-Care | Maschinenwäsche: bis 60 °C | Hochwertige, langlebige Knöpfe | Langarm | Unisex | Baumwoll-Twill | Material nach Öko-Tex® Standard 100 zertifiziert | WRAP zertifiziert

BLACK WHITE

Farbe	Größen	1	ab 24	ab 240
Coloured	XS-3XL	27,06	25,22	24,22



**PREMIER**

**PW668 | PR668 Chef's Short Sleeve Pull on Tunic**

65% Polyester / 35% Baumwolle

**XS, S, M, L, XL, XXL**

195 g/m<sup>2</sup>

Premier Workwear

Schnelles An- und Ausziehen | Keine Knöpfe | Weich und anschmiegsam | Speziell entwickelt für besonderen Tragekomfort | Mandarin-Kragen mit Steppnahtdetail | Unisex | Waschbar bis 60 °C | Material nach Öko-Tex® Standard 100 zertifiziert | WRAP zertifiziert

WHITE

Farbe	Größen	1	ab 24	ab 240
White	XS-XXL	24,52	22,64	21,76

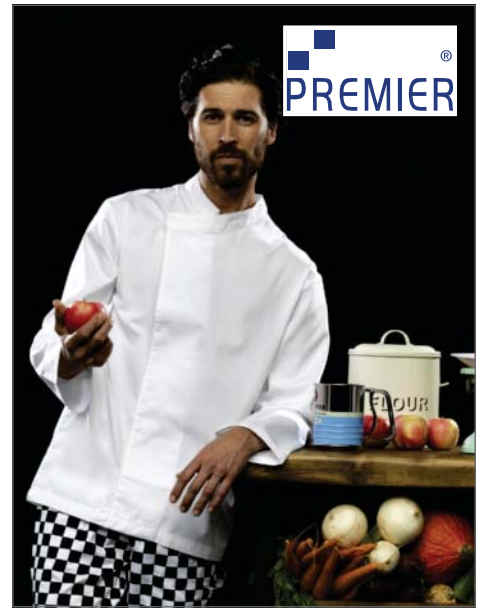

**PREMIER**

**PW669 | PR669 Chef's Long Sleeve Pull on Tunic**

65% Polyester / 35% Baumwolle

**XS, S, M, L, XL, XXL**

195 g/m<sup>2</sup>

Premier Workwear

Schnelles An- und Ausziehen | Keine Knöpfe | Weich und anschmiegsam | Speziell entwickelt für besonderen Tragekomfort | Mandarin-Kragen mit Steppnahtdetail | Unisex | Waschbar bis 60 °C | Druckknopf-Verschluss für schnelles Öffnen und Schließen | Material nach Öko-Tex® Standard 100 zertifiziert | WRAP zertifiziert

WHITE

Farbe	Größen	1	ab 24	ab 240
White	XS-XXL	25,86	23,98	23,02



**PREMIER**

**PW659 | PR659 Coolmax Kochjacke**

65% Polyester / 35% Baumwolle

**XS, S, M, L, XL, XXL**

195 g/m<sup>2</sup>

Premier Workwear

Coolmax-Netz-Rückenteil für optimale Körperschweißregulierung | Abgerundeter Kragen für optimale Beweglichkeit | Druckknopf-Leiste abgedeckt | Material nach Öko-Tex® Standard 100 zertifiziert | WRAP zertifiziert

WHITE

Farbe	Größen	1	ab 24	ab 240
White	XS-XXL	40,10	37,66	36,18

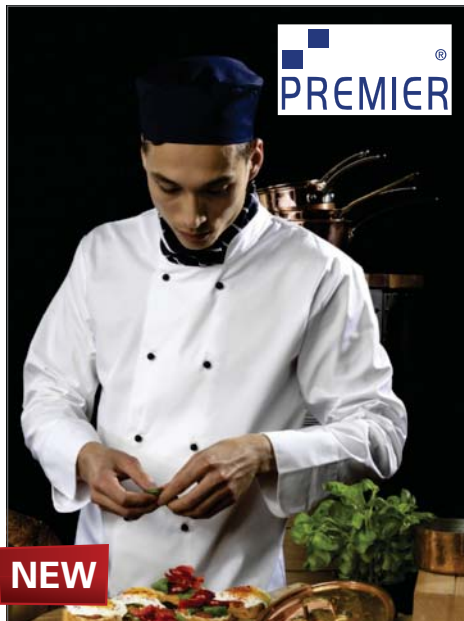

**PREMIER**

**PW653 | PR653 Chef's Skull Cap**

65% Polyester / 35% Baumwolle (Striped: 100% Baumwolle)

**One Size**

195 g/m<sup>2</sup> (Striped: 240 g/m<sup>2</sup>)

Premier Workwear

Einheitsgröße | Chefs Skull-Kappe mit flacher Oberseite | Elastische Rückseite | Knitterarmes Finish | Aus Material nach ÖKO-TEX® Standard 100

BLACK	NAVY (CA. PANTONE 2766)
BLACK/WHITE CHECK	NAVY (CA. PANTONE 2766)/WHITE STRIPE
BLACK/WHITE STRIPE	RED (CA. PANTONE 200)
BOTTLE (CA. PANTONE 560)	WHITE

Farbe	Größen	1	ab 36	ab 360
Coloured	One Size	8,30	6,96	6,68

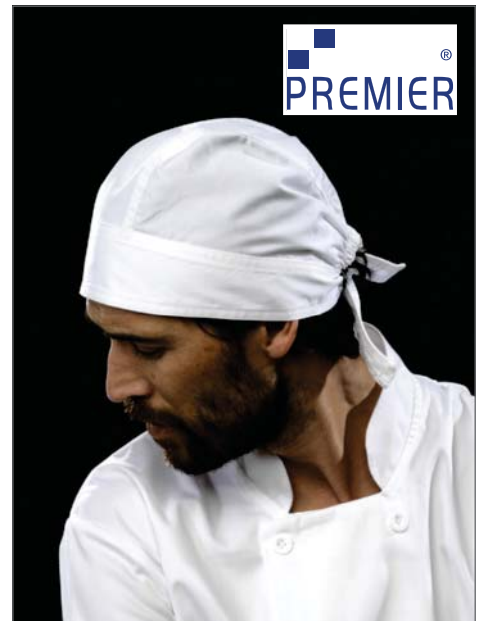

**PREMIER**

**PW658 | PR658 Chef's Zandana**

65% Polyester / 35% Baumwolle

**One Size**

195 g/m<sup>2</sup>

Premier Workwear

Zwei Schlaufen auf der Rückseite | Leicht zu binden und gut zu tragen | Material nach Öeko-Tex® Standard 100 zertifiziert | WRAP zertifiziert

BLACK WHITE

Farbe	Größen	1	ab 36	ab 360
Coloured	One Size	8,44	7,10	6,82



**PW793 | PR793 Schmale Krawatte**

100% Polyester  
144 cm lang / 5 cm breit

Premier Workwear

Gute Verarbeitung | Satin | Klassische Farben

BLACK	RED (CA. PANTONE 200)	WHITE
NAVY (CA. PANTONE 2766)	SILVER (CA. PANTONE 428)	

Farbe	Größen	1	ab 24	ab 240
Coloured	144 x 5 cm	13,06	12,28	11,78



**PW795 | PR795 Seidenkrawatte 'Colours'**

100% Seide  
144 cm lang / 10 cm maximale Breite

Premier Workwear

Zeitloses Design aus hochwertiger Seide | Sieben klassische Farben | Einheitsgröße

BLACK	NAVY (CA. PANTONE 2766)	SILVER (CA. PANTONE 428)
BURGUNDY (CA. PANTONE 216)	RED (CA. PANTONE 200)	
MIDBLUE (CA. PANTONE 2718)	ROYAL (CA. PANTONE 286)	

Farbe	Größen	1	ab 24	ab 240
Coloured	144 x 10 cm	22,96	21,78	20,92



**PW750 | PR750 Satin Tie 'Colours'**

100% Polyester  
144 x 8,5 cm

Premier Workwear

Glänzende Satin-Krawatte | Waschbar

APPLE (CA. PANTONE 360)	LIGHT BLUE (CA. PANTONE 2708)	RICH VIOLET (CA. PANTONE 2587)
AQUA (CA. PANTONE 344)	LILAC (CA. PANTONE 264)	ROYAL (CA. PANTONE 286)
AUBERGINE (CA. PANTONE 5115)	LIME (CA. PANTONE 382)	SAGE (CA. PANTONE 5497)
BLACK	MARINE BLUE (CA. PANTONE 281)	SAPPHIRE (CA. PANTONE 300)
BOTTLE (CA. PANTONE 560)	MIDBLUE (CA. PANTONE 2718)	SILVER (CA. PANTONE 428)
BROWN (CA. PANTONE 476)	MOCHA (CA. PANTONE 7505)	STEEL (CA. PANTONE 7545)
BURGUNDY (CA. PANTONE 216)	NATURAL (CA. PANTONE 1205)	STRAWBERRY RED (CA. PANTONE 186)
CHESTNUT (CA. PANTONE 7525)	NAVY (CA. PANTONE 2766)	SUNFLOWER (CA. PANTONE 136C)
DARK GREY	OASIS GREEN (CA. PANTONE 371)	TEAL (CA. PANTONE 3155)
EMERALD (CA. PANTONE 341)	OLIVE (CA. PANTONE 378)	TERRACOTTA (CA. PANTONE 159)
FUCHSIA (CA. PANTONE 219)	ORANGE (CA. PANTONE 1655)	TURQUOISE (CA. PANTONE 312)
HOT PINK (CA. PANTONE 214C)	PINK (CA. PANTONE 1895)	WHITE
KHAKI (CA. PANTONE 7503)	PURPLE (CA. PANTONE 269)	
LEMON (CA. PANTONE 127)	RED (CA. PANTONE 200)	

Farbe	Größen	1	ab 72	ab 720
Coloured	144 x 8,5 cm	12,10	11,30	10,86



**PW765 | PR765 Krawatte Uni-Fashion / Colours**

100% Polyester  
144 cm Länge / 10 cm maximale Breite

Premier Workwear

Klassisches Uni-Design | Große Farbauswahl | Maschinenwaschbar | Passende Farben zu Schürzen von Premier Workwear

BLACK	GREY (CA. PANTONE 431C)	PALE GREY (SILVER) (CA. PANTONE 429 C)
BOTTLE (CA. PANTONE 5467C)	KHAKI (CA. PANTONE 452C)	PINK (CA. PANTONE 196C)
BROWN (CA. PANTONE 476C)	LILAC (CA. PANTONE 263C)	PURPLE (CA. PANTONE 518C)
BURGUNDY (CA. PANTONE 200C)	LIME (CA. PANTONE 617C)	RED (CA. PANTONE 199C)
EMERALD (CA. PANTONE 7734C)	MAGENTA (CA. PANTONE 257C)	ROYAL (CA. PANTONE 661C)
FUCHSIA (CA. PANTONE 204)	MIDBLUE (CA. PANTONE 657C)	TURQUOISE (CA. PANTONE 7710C)
GOLD (CA. PANTONE 7499C)	NAVY (CA. PANTONE 533C)	WHITE
GRASS (CA. PANTONE 7761C)	ORANGE (CA. PANTONE 1495C)	

Farbe	Größen	1	ab 24	ab 240
Coloured	144 x 10 cm	13,06	12,28	11,78



**PWB30 | PR730 Damenhalstuch uni**

100% Polyester  
140 x 25 cm

Premier Workwear

Uni-Halstuch in klassischen Farben | Einheitsgröße | Passend zu Artikel PW765 sowie zum Schürzenprogramm von Premier Workwear

BLACK	GREY (CA. PANTONE 431C)	PINK (CA. PANTONE 700C)
BOTTLE (CA. PANTONE 7729C)	KHAKI (CA. PANTONE 7500C)	PURPLE (CA. PANTONE 5185C)
BROWN (CA. PANTONE BLACK 5C)	LILAC (CA. PANTONE 7436C)	RED (CA. PANTONE 200C)
BURGUNDY (CA. PANTONE 7427C)	LIME (CA. PANTONE 611C)	ROYAL (CA. PANTONE 293C)
EMERALD (CA. PANTONE 7741C)	MAGENTA (CA. PANTONE 514C)	SILVER (CA. PANTONE 427C)
FUCHSIA (CA. PANTONE 1905C)	MIDBLUE (CA. PANTONE 284C)	TURQUOISE (CA. PANTONE 638C)
GOLD (CA. PANTONE 7499C)	NAVY (CA. PANTONE 533C)	WHITE
GRASS (CA. PANTONE 582C)	ORANGE (CA. PANTONE 137C)	

Farbe	Größen	1	ab 48	ab 480
Coloured	140 x 25 cm	13,80	12,60	12,10



**PW700 | PR700 Work Tie**

100% Polyester  
One Size

Premier Workwear

Klinge mit 3,25'' / 8 cm | Länge 57'' / 144 cm | Hergestellt aus ÖKO-Tex® Standard 100-Gewebe

BLACK	BURGUNDY (CA. PANTONE 216)	RED (CA. PANTONE 200)
BOTTLE (CA. PANTONE 560)	NAVY (CA. PANTONE 2766)	ROYAL (CA. PANTONE 286)

Farbe	Größen	1	ab 100	ab 1000
Coloured	One Size	8,58	7,78	7,48



**PW785 | PR785 'Colours' Fashion Clip Tie**

100% Polyester  
47 cm lang x 10 cm breit

Premier Workwear

Farben identisch zu Krawatte PW765 | Schnellverschluss

BLACK	GREY (CA. PANTONE 431)	PALE GREY (SILVER) (CA. PANTONE 420 C)
BOTTLE (CA. PANTONE 5467C)	KHAKI (CA. PANTONE 452C)	PINK (CA. PANTONE 196C)
BROWN (CA. PANTONE 476)	LILAC (CA. PANTONE 263C)	PURPLE (CA. PANTONE 518C)
BURGUNDY (CA. PANTONE 200C)	LIME (CA. PANTONE 617C)	RED (CA. PANTONE 199C)
EMERALD (CA. PANTONE 7734C)	MAGENTA (CA. PANTONE 257C)	ROYAL (CA. PANTONE 661C)
FUCHSIA (CA. PANTONE 204)	MIDBLUE (CA. PANTONE 657C)	TURQUOISE (CA. PANTONE 7710C)
GOLD (CA. PANTONE 7499C)	NAVY (CA. PANTONE 533C)	WHITE
GRASS (CA. PANTONE 7761C)	ORANGE (CA. PANTONE 1495C)	

Farbe	Größen	1	ab 24	ab 240
Coloured	47 x 10 cm	13,86	13,06	12,56



**PW740 | PR740 Womens Colour Chiffon Scarf**

100% Polyester  
98 x 16,5 cm  
40 g/m²

Premier Workwear

Leichter und schimmernder Chiffon Schal | Einheitsgröße | Handwäsche | Passt zu PW750

APPLE (CA. PANTONE 360)	LIGHT BLUE (CA. PANTONE 2708)	RICH VIOLET (CA. PANTONE 2587)
AQUA (CA. PANTONE 344)	LILAC (CA. PANTONE 264)	ROYAL (CA. PANTONE 286)
AUBERGINE (CA. PANTONE 5115)	LIME (CA. PANTONE 382)	SAGE (CA. PANTONE 5497)
BLACK	MARINE BLUE (CA. PANTONE 281)	SAPPHIRE (CA. PANTONE 300)
BOTTLE (CA. PANTONE 560)	MIDBLUE (CA. PANTONE 2718)	SILVER (CA. PANTONE 428)
BROWN (CA. PANTONE 476)	MOCHA (CA. PANTONE 7505)	STEEL (CA. PANTONE 7545)
BURGUNDY (CA. PANTONE 216)	NATURAL (CA. PANTONE 1205)	STRAWBERRY RED (CA. PANTONE 186)
CHESTNUT (CA. PANTONE 7525)	NAVY (CA. PANTONE 2766)	SUNFLOWER (CA. PANTONE 136C)
DARK GREY (CA. PANTONE 431)	OASIS GREEN (CA. PANTONE 371)	TEAL (CA. PANTONE 3155)
EMERALD (CA. PANTONE 341)	OLIVE (CA. PANTONE 378)	TERRACOTTA (CA. PANTONE 159)
FUCHSIA (CA. PANTONE 219)	ORANGE (CA. PANTONE 1655)	TURQUOISE (CA. PANTONE 312)
HOT PINK (CA. PANTONE 214C)	PINK (CA. PANTONE 1895)	WHITE
KHAKI (CA. PANTONE 7503)	PURPLE (CA. PANTONE 269)	
LEMON (CA. PANTONE 127)	RED (CA. PANTONE 200)	

Farbe	Größen	1	ab 48	ab 480
Coloured	98 x 16,5 cm	11,38	10,62	10,22



**PW710** | PR710 'Clip-on' Krawatte

100% Polyester

**One Size**

Premier Workwear

Ebene Oberfläche | Metallclip



**PW711** | PR711 Ladies Clip on Cravat

100% Polyester

**One Size**

Premier Workwear

Ideal zur Anwendung im Bereich Sicherheit und Industrie

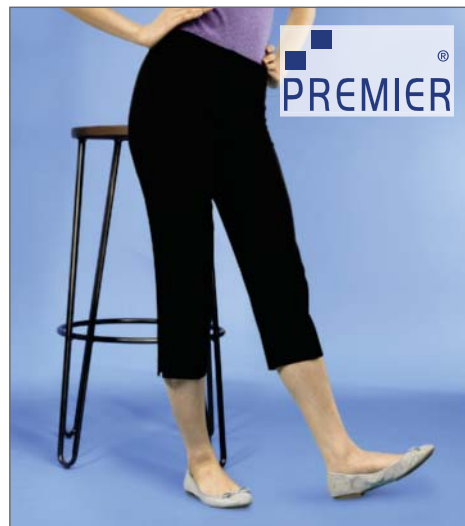

**PW534** | PR534 Beauty & Spa Crop Trouser Senna

100% Polyester

**36 (8), 38 (10), 40 (12), 42 (14), 44 (16), 46 (18), 48 (20), 50 (22), 52 (24)**

185 g/m<sup>2</sup>

Premier Workwear

Hüft hoch geschnittene Hose | Reißverschluss vorne | Überlappender Bund mit 2-Knopf-Verschluss | Ohne Taschen für figur-nahen Sitz | Abgestimmt auf Beauty und Spa | Material nach Öko-Tex® Standard 100 zertifiziert | WRAP zertifiziert

BLACK	NAVY (CA. PANTONE 2766)
BOTTLE (CA. PANTONE 560)	RED (CA. PANTONE 200)
BURGUNDY (CA. PANTONE 216)	ROYAL (CA. PANTONE 286)

BLACK
-------

BLACK
-------

Farbe	Größen	1	ab 100	ab 1000
Coloured	One Size	10,58	9,24	8,86

Farbe	Größen	1	ab 100	ab 1000
Black	One Size	9,64	8,72	8,36

Farbe	Größen	1	ab 12	ab 120
Black	36 (8)-52 (24)	27,34	25,32	24,32



**PW536** | PR536 Ladies Straight Leg Trouser Iris

100% Polyester

Taillenumfang: **36 (8), 38 (10), 40 (12), 42 (14), 44 (16), 46 (18), 48 (20), 50 (22), 52 (24)** EU Größen/  
Beinlänge: **31 und 34** Inch

185 g/m<sup>2</sup>

Premier Workwear

Hüft hoch geschnittene Hose | Reißverschluss vorne | Überlappender Bund mit 2-Knopf-Verschluss | Ohne Taschen für figur-nahen Sitz | Gerades Bein | Abgestimmt auf Beauty und Spa | Universell einsetzbar auch als Uniform-Hose | Material nach Öko-Tex® Standard 100 zertifiziert | WRAP zertifiziert

BLACK
-------

Farbe	Größen	1	ab 12	ab 120
Black	36 (8)/31-52 (24)/34	28,68	26,66	25,60



**PW553** | PR553 Essential Chefs Trouser

65% Polyester / 35% Baumwolle

**XS, S, M, L, XL, XXL**

Premier Workwear

195 g/m<sup>2</sup>: Gedrucktes Twill-Karomuster | 203 g/m<sup>2</sup>: Schwarz/Graues feines Streifenmuster und Schwarz | Unisex-Schlupfhosen für Köche | Elastischer Bund, damit die Schlupfhose leicht angezogen werden kann | Vorrätig mit 30.5" / 77 cm Schrittlänge | Seitentaschen im Swing-Pocket-Stil | Tunnelzug | Hergestellt aus ÖKO-TEX® Standard 100-Gewebe | WRAP zertifiziert

BLACK/BLACK	BLACK/GREY FINE STRIPE	BLACK/WHITE CHECK
-------------	------------------------	-------------------

Farbe	Größen	1	ab 24	ab 240
Coloured	XS-XXL	24,42	22,58	21,68





**BEST SELLER**

**KARLOWSKY<sup>®</sup>PURE**

**KY010 | BLS1 Latzschürze Basic 100**

100% Baumwolle

**75 x 100 cm (Breite x Länge)**

185 g/m<sup>2</sup>

Karlowsky

Bänder aus Schürzenstoff mit Nahtsicherung | Waschbar bis 60 °C



**KARLOWSKY<sup>®</sup>PURE**

**KY011 | BBSS1 Bistro-Servier-Schürze Basic 65/35**

65% Polyester / 35% Baumwolle

**100 x 75 cm (Breite x Länge)**

215 g/m<sup>2</sup>

Karlowsky

Durchgehendes Band aus Schürzenstoff mit Nahtsicherung | Waschbar bis 60 °C



**BEST SELLER**

**KARLOWSKY<sup>®</sup>PURE**

**KY048 | BBSS2 Bistro-Servier-Schürze Basic 100**

100% Baumwolle

**100 x 75 cm (Breite x Länge)**

185 g/m<sup>2</sup>

Karlowsky

Durchgehende Bänder aus Schürzenstoff | Waschbar bis 60 °C | Mit Nahtverriegelung

BLACK
WHITE

BLACK	WHITE
BORDEAUX (CA. PANTONE 209C)	

BLACK	WHITE
-------	-------

Farbe	Größen	1	ab 130	ab 1300
White	75 x 100 cm	9,94	8,68	8,10
Black	75 x 100 cm	11,36	9,92	9,26

Farbe	Größen	1	ab 120	ab 1200
White	100 x 75 cm	10,52	9,18	8,58
Coloured	100 x 75 cm	12,04	10,50	9,82

Farbe	Größen	1	ab 50	ab 500
White	100 x 75 cm	9,94	8,68	8,10
Black	100 x 75 cm	11,36	9,92	9,26



**BEST SELLER**

**KARLOWSKY<sup>®</sup>PURE**

**KY045 | BLS3 Basic Latzschürze 65/35**

65% Polyester / 35% Baumwolle

**75 x 100 cm (Breite x Länge)**

215 g/m<sup>2</sup>

Karlowsky

Bänder aus Schürzenstoff mit Nahtsicherung | Nackenbandlänge 60 cm | Waschbar bis 60 °C

ANTHRACITE (CA. PANTONE 432C)	BORDEAUX (CA. PANTONE 209C)	NAVY (CA. PANTONE 2767C)	WHITE
BLACK	LIGHT BROWN (CA. PANTONE 2322C)	RED (CA. PANTONE 200C)	
BLUE (CA. PANTONE 7687C)	LIGHT GREEN (CA. PANTONE 2276C)	SAND (CA. PANTONE 7528C)	

Farbe	Größen	1	ab 50	ab 500
White	75 x 100 cm	10,52	9,18	8,58
Coloured	75 x 100 cm	12,04	10,50	9,82



**KY007** | BJM1 **Kochjacke Basic**

100% Baumwolle

**XS, S, M, L, XL, XXL, 3XL, 4XL**

185 g/m<sup>2</sup>

Karlowsky

Waschbar bis 60 °C | Inkl. zehn Kugelknöpfe weiß | Brusttasche | Normale Passform | Ärmelmanschetten mit Schlitz

WHITE

Farbe	Größen	1	ab 12	ab 120
White	XS-4XL	27,26	23,80	22,24



**KY009** | BJM1 **Kochjacke Basic**

100% Baumwolle

**XS, S, M, L, XL, XXL, 3XL, 4XL**

185 g/m<sup>2</sup>

Karlowsky

Inkl. zehn Kugelknöpfe schwarz | Brusttasche | Waschbar bis 60 °C | Normale Passform | Ärmelmanschetten mit Schlitz

BLACK

Farbe	Größen	1	ab 12	ab 120
Black	XS-4XL	33,94	29,64	27,68



**KY038** | BJM2 **Basic Kochjacke**

65% Polyester / 35% Baumwolle

**XS, S, M, L, XL, XXL, 3XL**

215 g/m<sup>2</sup>

Karlowsky

Druckknöpfe | Waschbar bis 60 °C | Brusttasche | Normale Passform | Ärmelmanschetten mit Schlitz

BLACK WHITE

Farbe	Größen	1	ab 12	ab 120
White	XS-3XL	31,10	27,16	25,36
Black	XS-3XL	36,78	32,12	30,00

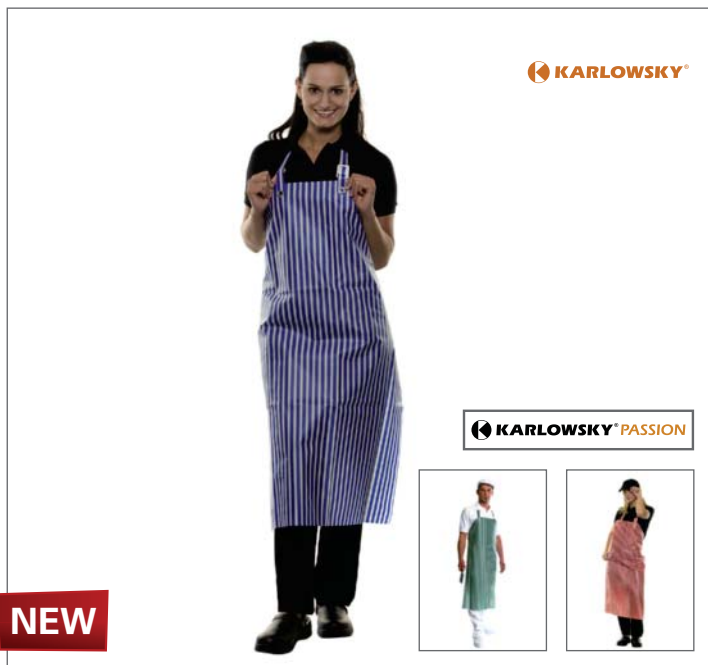

**KY090** | SG1 **Latzschürze "Spain"**

100% Polyurethan

**75 x 100 cm**

170 g/m<sup>2</sup>

Karlowsky

Latzschürze mit Körperbändern an der Taille | Baumwollgewebe mit einseitiger Vinylbeschichtung | Streifendesign | Latzband mit Schnalle zum stufenlosen Einstellen der Länge | Wasserabweisend | Waschbar bis 30 °C | Nicht bügeln, nicht trocken geeignet, nicht bleichen

BLUE (CA. PANTONE 7687C)/WHITE

RED (CA. PANTONE 200C)/WHITE

GREEN (CA. PANTONE 7726C)/WHITE

Farbe	Größen	1	ab 40	ab 400
Coloured	75 x 100 cm	30,94	27,02	25,24



**KY091** | SG6 **Latzschürze "Austria"**

100% Polyester

**100 x 120 cm**

345 g/m<sup>2</sup>

Karlowsky

Latzschürze mit Körperbändern an der Taille | Wasserabweisend | Polyestergewebe mit einseitiger NBR-Beschichtung (Nitrilkautschuk) | Latzbandlänge ca. 60 cm | Waschbar bis 30 °C | Nicht bügeln, nicht trocken geeignet

WHITE

Farbe	Größen	1	ab 35	ab 350
White	100 x 120 cm	54,16	47,30	44,18



**KY040** | BHM1 **Kochhose Basic**

100% Baumwolle  
**S, M, L, XL, XXL, 3XL**  
 245 g/m<sup>2</sup>

Karlowsky

Bundfalte | Gürtelschlaufen | Pepitapattern Schwarz/Weiß | Reißverschluss | Seitlicher Gummizug | Waschbar bis 60 °C

BLACK/WHITE

Farbe	Größen	1	ab 12	ab 120
Coloured	S-3XL	33,94	29,64	27,68



**KY067** | BHF1/1 **Kellnerhose Basic Damen**

100% Polyester  
**XS, S, M, L, XL, XXL**

Karlowsky

Zwei Seitentaschen | Gürtelschlaufen | Eine Gesäßtasche rechts | Bügelfalten | Oberstoff: 170 g/m<sup>2</sup>, Unterstoff: 60 g/m<sup>2</sup> | Waschbar bis 30 °C

BLACK

Farbe	Größen	1	ab 12	ab 120
Black	XS-XXL	35,36	30,88	28,84



**KY068** | BHM2/1 **Kellnerhose Basic Herren**

100% Polyester  
**S, M, L, XL, XXL, 3XL**

Karlowsky

Zwei Seitentaschen | Eine Gesäßtasche rechts | Gürtelschlaufen | Bügelfalten | Oberstoff: 170 g/m<sup>2</sup>, Futter: 60 g/m<sup>2</sup> | Waschbar bis 30 °C

BLACK

Farbe	Größen	1	ab 12	ab 120
Black	S-3XL	35,36	30,88	28,84



**NEW**

**KY092** | HF3 **Damenkochhose "Tina"**

97% Baumwolle / 3% Elastolefin  
**34, 36, 38, 40, 42, 44, 46, 48, 50, 52, 54**  
 270 g/m<sup>2</sup>

Karlowsky

Jeansform | Gürtelschlaufen | Reißverschluss | Normale Leibhöhe | Bequeme Passform durch Dow XLA | Innere Beinlänge: ca. 82 cm | Zwei seitliche Eingriffstaschen | Zwei aufgesetzte Gesäßtaschen | Hintere Passe, Gürtelschlaufen | Schwarz waschbar bis 60 °C | Weiß waschbar bis 95 °C | Bleichen möglich

BLACK WHITE

Farbe	Größen	1	ab 12	ab 120
White	34-54	56,12	49,02	45,78
Black	34-54	61,30	53,52	50,00



**NEW**

**KY093** | HM2 **Herrenkochhose "Manolo"**

65% Polyester / 35% Baumwolle  
**42, 44, 46, 48, 50, 52, 54, 56, 58, 60, 62, 64**  
 245 g/m<sup>2</sup>

Karlowsky

Männerhose im 5-Pocket-Stil | Köpergewebe | Mit Reißverschluss | Gerades Bein | Innere Beinlänge ca. 81 cm | Normale Leibhöhe | Gürtelschlaufen | Hochveredelt, gekrumpft, waschecht, pflegeleicht | Schwarz waschbar bis 60 °C | Weiß waschbar bis 90 °C

BLACK WHITE

Farbe	Größen	1	ab 15	ab 150
White	42-64	53,54	46,76	43,68
Black	42-64	58,70	51,26	47,90



**KY066** | BRF1/1 **Kellnerrock Basic**

100% Polyester  
**XS, S, M, L, XL, XXL**

Karlowsky

Verstellbare Bundweite durch Gummiband mit Knopf | Zwei Seitentaschen | Rückseitiger Schlitz, Länge: ca. 15 cm | Oberstoff: 170 g/m<sup>2</sup>, Futter: 60 g/m<sup>2</sup> | Waschbar bis 30 °C

BLACK

Farbe	Größen	1	ab 12	ab 120
Black	XS-XXL	28,26	24,68	23,06



**KY012** | BWF1 **Damenweste Basic**

100% Polyester  
**XS, S, M, L, XL, XXL**  
 170 g/m<sup>2</sup> Karlowsky

Futter: 100% PES, 60 g/m<sup>2</sup> | Zwei Seitentaschen | Eine Innentasche | Drei Knöpfe | Waschbar bis 30 °C

BLACK					
Farbe	Größen	1	ab 90	ab 900	
Black	XS-XXL	28,26	24,68	23,06	



**KY013** | BWM1 **Herrenweste Basic**

100% Polyester  
**S, M, L, XL, XXL, 3XL**  
 170 g/m<sup>2</sup> Karlowsky

Futter: 100% PES, 60 g/m<sup>2</sup> | Eine Brusttasche sowie eine Innentasche | Zwei Seitentaschen | Vier Knöpfe | Waschbar bis 30 °C

BLACK					
Farbe	Größen	1	ab 90	ab 900	
Black	S-3XL	28,26	24,68	23,06	



**KY024** | BVS1 **Vorbinder Basic 100**

100% Baumwolle  
**70 x 55 cm (Breite x Länge)**  
 185 g/m<sup>2</sup> Karlowsky

Bänder aus Schürzenstoff mit Nahtsicherung | Waschbar bis 60 °C

BLACK		WHITE		
Farbe	Größen	1	ab 120	ab 1200
White	70 x 55 cm	6,96	6,08	5,68
Black	70 x 55 cm	8,00	6,98	6,52



**KY072** | LS14 **Latzschürze Santorini**

65% Polyester / 35% Baumwolle  
**75 x 95 cm**  
 215 g/m<sup>2</sup> Karlowsky

Körperbindung | Hochveredelt, gekrumpft, waschecht, pflegeleicht | Latzbandlänge mit Druckknöpfen einstellbar 50, 55 und 60 cm | Bänder aus Schürzenstoff mit Nahtsicherung | Industriewäsche tauglich | Waschbar bis 95 °C | Hergestellt in Europa

ANTHRACITE (CA. PANTONE 432C)	GREY BLUE (CA. PANTONE 7674C)	ORANGE (CA. PANTONE 1655C)
APPLE GREEN	LIGHT BLUE (CA. PANTONE 2128C)	PEACH (CA. PANTONE 164C)
AZURE BLUE (CA. PANTONE 7691C)	LIGHT BROWN (CA. PANTONE 2322C)	PETROL (CA. PANTONE 5473C)
BLACK	LIGHT GREEN (CA. PANTONE 2276C)	PINK (CA. PANTONE 7636C)
BLUE (CA. PANTONE 7687C)	LIGHT GREY (CA. PANTONE 428C)	RED (CA. PANTONE 200C)
BORDEAUX (CA. PANTONE 209C)	LILAC (CA. PANTONE 7662C)	ROSEWOOD (CA. PANTONE 2030C)
CREAM (CA. PANTONE 4685C)	MAGENTA (CA. PANTONE 710C)	RUSTY (CA. PANTONE 7621C)
DARK BROWN (CA. PANTONE 412C)	NAVY (CA. PANTONE 2767C)	SAND (CA. PANTONE 7528C)
DARK GREEN (CA. PANTONE 3435C)	OCHER (CA. PANTONE 148C)	WHITE
GREEN (CA. PANTONE 7726C)	OLIVE GREEN (CA. PANTONE 5615C)	YELLOW (CA. PANTONE 122C)

Farbe	Größen	1	ab 40	ab 400
White	75 x 95 cm	21,94	19,16	17,90
Coloured	75 x 95 cm	24,52	21,40	20,00



**KY073** | LS6 **Latzschürze Malaga**

65% Polyester / 35% Baumwolle  
**75 x 95 cm**  
 215 g/m<sup>2</sup> Karlowsky

Hochveredelt, gekrumpft, waschecht, pflegeleicht | Latzband mit Schnalle zum stufenlosen Einstellen der Länge bis 70 cm | Bänder aus Schürzenstoff mit Nahtsicherung | Waschbar bis 95 °C | Hergestellt in Europa | Erhältlich in 30 Farben

ANTHRACITE (CA. PANTONE 432C)	GREY BLUE (CA. PANTONE 7674C)	ORANGE (CA. PANTONE 1655C)
APPLE GREEN	LIGHT BLUE (CA. PANTONE 2128C)	PEACH (CA. PANTONE 164C)
AZURE BLUE (CA. PANTONE 7691C)	LIGHT BROWN (CA. PANTONE 2322C)	PETROL (CA. PANTONE 5473C)
BLACK	LIGHT GREEN (CA. PANTONE 2276C)	PINK (CA. PANTONE 7636C)
BLUE (CA. PANTONE 7687C)	LIGHT GREY (CA. PANTONE 428C)	RED (CA. PANTONE 200C)
BORDEAUX (CA. PANTONE 209C)	LILAC (CA. PANTONE 7662C)	ROSEWOOD (CA. PANTONE 2030C)
CREAM (CA. PANTONE 4685C)	MAGENTA (CA. PANTONE 710C)	RUSTY (CA. PANTONE 7621C)
DARK BROWN (CA. PANTONE 412C)	NAVY (CA. PANTONE 2767C)	SAND (CA. PANTONE 7528C)
DARK GREEN (CA. PANTONE 3435C)	OCHER (CA. PANTONE 148C)	WHITE
GREEN (CA. PANTONE 7726C)	OLIVE GREEN (CA. PANTONE 5615C)	YELLOW (CA. PANTONE 122C)

Farbe	Größen	1	ab 40	ab 400
White	75 x 95 cm	17,64	15,40	14,40
Coloured	75 x 95 cm	23,10	20,16	18,84



KARLOWSKY

NEW COLOUR

KARLOWSKY PURE

**KY047** | BVs2 **Basic Vorbinder 65/35**

65% Polyester / 35% Baumwolle

70 x 55 cm (Breite x Länge)

215 g/m<sup>2</sup>

Karlowsky

Durchgehende Bänder aus Schürzenstoff | Waschbar bis 60 °C | Mit Nahtverriegelung



KARLOWSKY

KARLOWSKY PASSION



**KY074** | LS18 **Latzschürze Lanzarote**

65% Polyester / 35% Baumwolle

70 x 60 cm

Striped: 180 g/m<sup>2</sup> / Solid Colours: 215 g/m<sup>2</sup>

Karlowsky

Aufgesetzte Tasche mit zwei Fächern | Taschenmaß 50 x 19 cm mit Teilungsnaht | Grammatur unifarbener Stoff: 215 g/m<sup>2</sup> | Grammatur gestreifter Stoff: 180 g/m<sup>2</sup> | Hochveredelt, gekrumpft, waschecht, pflegeleicht | Industriewäsche tauglich | Latzband mit drei Druckknopfverschlüssen zum Verstellen der Latzbandlänge | Hergestellt in Europa | Waschbar bis 60 °C



KARLOWSKY

KARLOWSKY PASSION



**KY075** | LS19 **Latzschürze Sylt**

65% Polyester / 35% Baumwolle

70 x 90 cm

Striped: 180 g/m<sup>2</sup> / Solid Colours: 215 g/m<sup>2</sup>

Karlowsky

Aufgesetzte Tasche mit zwei Fächern | Taschenmaß 34 x 17 cm mit Teilungsnaht | Latzband mit drei Druckknöpfen zum Verstellen der Latzbandlänge | Hochveredelt, gekrumpft, waschecht, pflegeleicht | Industriewäsche tauglich | Grammatur unifarbener Stoff: 215 g/m<sup>2</sup> | Grammatur gestreifter Stoff: 180 g/m<sup>2</sup> | Hergestellt in Europa | Waschbar bis 60 °C

BLACK	WHITE
BORDEAUX (CA. PANTONE 209C)	

BLUE (CA. PANTONE 7687C)	LIGHT GREY (CA. PANTONE 428C)
BORDEAUX (CA. PANTONE 209C)	OCHER (CA. PANTONE 148C)
LIGHT BLUE (CA. PANTONE 2128C)	RED (CA. PANTONE 200C)

BLUE (CA. PANTONE 7687C)	LIGHT GREY (CA. PANTONE 428C)
BORDEAUX (CA. PANTONE 209C)	OCHER (CA. PANTONE 148C)
LIGHT BLUE (CA. PANTONE 2128C)	RED (CA. PANTONE 200C)

Farbe	Größen	1	ab 50	ab 500
White	70 x 55 cm	7,54	6,60	6,16
Coloured	70 x 55 cm	8,68	7,58	7,08

Farbe	Größen	1	ab 80	ab 800
Coloured	70 x 60 cm	29,68	25,92	24,22

Farbe	Größen	1	ab 40	ab 400
Coloured	70 x 90 cm	30,84	26,92	25,16



KARLOWSKY

KARLOWSKY PASSION

**KY006** | Ls5 **Latzschürze Faro**

65% Polyester / 35% Baumwolle

75 x 95 cm (Breite x Länge)

215 g/m<sup>2</sup>

Karlowsky

Hochveredeltes Mischgewebe | Qualität Made in Europe | Pflegeleicht, farbecht | Bänder aus Schürzenstoff mit Nahtverriegelung | Waschbar bis 95 °C (Azure Blue: Waschbar bis 60 °C) | Lieferbar in 30 Farben | Industriewäsche tauglich



KARLOWSKY

KARLOWSKY PASSION

**KY005** | BSS3 **Bistro-Servier-Schürze Ibiza**

65% Polyester / 35% Baumwolle

110 x 90 cm (Breite x Länge)

215 g/m<sup>2</sup>

Karlowsky

Hochveredeltes Mischgewebe | Qualität Made in Europe | Pflegeleicht, farbecht | Durchgehende Bänder aus Schürzenstoff mit Nahtverriegelung | Waschbar bis 95 °C (Azure Blue: Waschbar bis 60 °C) | Lieferbar in 30 Farben | Industriewäsche tauglich

ANTHRACITE (CA. PANTONE 432C)	GREY BLUE (CA. PANTONE 7674C)	ORANGE (CA. PANTONE 1655C)
APPLE (CA. PANTONE 7486C)	LIGHT BLUE (CA. PANTONE 2128C)	PEACH (CA. PANTONE 164C)
AZURE BLUE (CA. PANTONE 7691C)	LIGHT BROWN (CA. PANTONE 2322C)	PETROL (CA. PANTONE 5473C)
BLACK	LIGHT GREEN (CA. PANTONE 2276C)	PINK (CA. PANTONE 7636C)
BLUE (CA. PANTONE 7687C)	LIGHT GREY (CA. PANTONE 428C)	RED (CA. PANTONE 200C)
BORDEAUX (CA. PANTONE 209C)	LIGHT YELLOW (CA. PANTONE 148C)	ROSEWOOD (CA. PANTONE 2030C)
CREAM (CA. PANTONE 4685C)	LILAC (CA. PANTONE 7662C)	RUSTY (CA. PANTONE 7621C)
DARK BROWN (CA. PANTONE 412C)	MAGENTA (CA. PANTONE 710C)	SAND (CA. PANTONE 7528C)
DARK GREEN (CA. PANTONE 3435C)	NAVY (CA. PANTONE 2767C)	WHITE
GREEN (CA. PANTONE 7726C)	OLIVE GREEN (CA. PANTONE 5615C)	YELLOW (CA. PANTONE 122C)

Farbe	Größen	1	ab 50	ab 500
White	75 x 95 cm	16,32	14,26	13,32
Coloured	75 x 95 cm	21,80	19,04	17,78

ANTHRACITE (CA. PANTONE 432C)	GREY BLUE (CA. PANTONE 7674C)	ORANGE (CA. PANTONE 1655C)
APPLE (CA. PANTONE 7486C)	LIGHT BLUE (CA. PANTONE 2128C)	PEACH (CA. PANTONE 164C)
AZURE BLUE (CA. PANTONE 7691C)	LIGHT BROWN (CA. PANTONE 2322C)	PETROL (CA. PANTONE 5473C)
BLACK	LIGHT GREEN (CA. PANTONE 2276C)	PINK (CA. PANTONE 7636C)
BLUE (CA. PANTONE 7687C)	LIGHT GREY (CA. PANTONE 428C)	RED (CA. PANTONE 200C)
BORDEAUX (CA. PANTONE 209C)	LIGHT YELLOW (CA. PANTONE 148C)	ROSEWOOD (CA. PANTONE 2030C)
CREAM (CA. PANTONE 4685C)	LILAC (CA. PANTONE 7662C)	RUSTY (CA. PANTONE 7621C)
DARK BROWN (CA. PANTONE 412C)	MAGENTA (CA. PANTONE 710C)	SAND (CA. PANTONE 7528C)
DARK GREEN (CA. PANTONE 3435C)	NAVY (CA. PANTONE 2767C)	WHITE
GREEN (CA. PANTONE 7726C)	OLIVE GREEN (CA. PANTONE 5615C)	YELLOW (CA. PANTONE 122C)

Farbe	Größen	1	ab 50	ab 500
White	110 x 90 cm	17,64	15,40	14,40
Coloured	110 x 90 cm	23,10	20,16	18,84



**KY026 | LS7 Latzschürze Denmark**

65% Polyester / 35% Baumwolle  
**75 x 95 cm (Breite x Länge)**  
 215 g/m<sup>2</sup>

Karlowsky

Washbar bis 95 °C (Azure Blue: Washbar bis 60 °C) | Zwei-Fach-Taschenaufsatz vorn | Bänder aus Schürzenstoff mit Nahtverriegelung | Farbecht und pflegeleicht | Industrierwäsche geeignet | Nackenbandlänge ca. 60 cm | Lieferbar in 30 Farben

ANTHRACITE (CA. PANTONE 432C)	GREY BLUE (CA. PANTONE 7674C)	ORANGE (CA. PANTONE 1655C)
APPLE (CA. PANTONE 7486C)	LIGHT BLUE (CA. PANTONE 2128C)	PEACH (CA. PANTONE 164C)
AZURE BLUE (CA. PANTONE 7691C)	LIGHT BROWN (CA. PANTONE 2322C)	PETROL (CA. PANTONE 5473C)
BLACK	LIGHT GREEN (CA. PANTONE 2276C)	PINK (CA. PANTONE 7636C)
BLUE (CA. PANTONE 7687C)	LIGHT GREY (CA. PANTONE 428C)	RED (CA. PANTONE 200C)
BORDEAUX (CA. PANTONE 209C)	LIGHT YELLOW (CA. PANTONE 148C)	ROSEWOOD (CA. PANTONE 2030C)
CREAM (CA. PANTONE 4685C)	LILAC (CA. PANTONE 7662C)	RUSTY (CA. PANTONE 7621C)
DARK BROWN (CA. PANTONE 412C)	MAGENTA (CA. PANTONE 710C)	SAND (CA. PANTONE 7528C)
DARK GREEN (CA. PANTONE 3435C)	NAVY (CA. PANTONE 2767C)	WHITE
GREEN (CA. PANTONE 7726C)	OLIVE GREEN (CA. PANTONE 5615C)	YELLOW (CA. PANTONE 122C)

Farbe	Größen	1	ab 50	ab 500
White	75 x 95 cm	17,64	15,40	14,40
Coloured	75 x 95 cm	23,58	20,60	19,24



**KY027 | LS8 Latzschürze Athen**

65% Polyester / 35% Baumwolle  
**75 x 60 cm (Breite x Länge)**  
 215 g/m<sup>2</sup>

Karlowsky

Washbar bis 95 °C (Azure Blue: Washbar bis 60 °C) | Zwei-Fach-Tasche | Bänder aus Schürzenstoff | Latzbandlänge ca. 60 cm | Lieferbar in 30 Farben | Bänder und Tasche mit Nahtverriegelung | Industrierwäsche tauglich

ANTHRACITE (CA. PANTONE 432C)	GREY BLUE (CA. PANTONE 7674C)	ORANGE (CA. PANTONE 1655C)
APPLE (CA. PANTONE 7486C)	LIGHT BLUE (CA. PANTONE 2128C)	PEACH (CA. PANTONE 164C)
AZURE BLUE (CA. PANTONE 7691C)	LIGHT BROWN (CA. PANTONE 2322C)	PETROL (CA. PANTONE 5473C)
BLACK	LIGHT GREEN (CA. PANTONE 2276C)	PINK (CA. PANTONE 7636C)
BLUE (CA. PANTONE 7687C)	LIGHT GREY (CA. PANTONE 428C)	RED (CA. PANTONE 200C)
BORDEAUX (CA. PANTONE 209C)	LIGHT YELLOW (CA. PANTONE 148C)	ROSEWOOD (CA. PANTONE 2030C)
CREAM (CA. PANTONE 4685C)	LILAC (CA. PANTONE 7662C)	RUSTY (CA. PANTONE 7621C)
DARK BROWN (CA. PANTONE 412C)	MAGENTA (CA. PANTONE 710C)	SAND (CA. PANTONE 7528C)
DARK GREEN (CA. PANTONE 3435C)	NAVY (CA. PANTONE 2767C)	WHITE
GREEN (CA. PANTONE 7726C)	OLIVE GREEN (CA. PANTONE 5615C)	YELLOW (CA. PANTONE 122C)

Farbe	Größen	1	ab 50	ab 500
White	75 x 60 cm	15,36	13,40	12,52
Coloured	75 x 60 cm	20,52	17,92	16,74



**KY028 | LS11 Latzschürze Carlo**

100% Baumwolle  
**70 x 90 cm (Breite x Länge)**  
 185 g/m<sup>2</sup>

Karlowsky

Zwei-Fach-Tasche | Bänder aus Schürzenstoff | Bänder und Tasche mit Nahtverriegelungen | Nackenband stufenlos verstellbar 50-70 cm | Nadelstreifendesign | Washbar bis 40 °C

BLACK	NAVY (CA. PANTONE 2767C)
BORDEAUX (CA. PANTONE 209C)	

Farbe	Größen	1	ab 50	ab 500
Coloured	70 x 90 cm	23,10	20,16	18,84



**KY029 | BSS1 Bistroschürze Carlo**

100% Baumwolle  
**70 x 70 cm**  
 185 g/m<sup>2</sup>

Karlowsky

Aufgesetzte Zwei-Fach-Tasche | Durchgehende Bänder aus Schürzenstoff | Nadelstreifendesign | Nahtverriegelung an Bändern und Taschen | Washbar bis 40 °C

BLACK	NAVY (CA. PANTONE 2767C)
BORDEAUX (CA. PANTONE 209C)	

Farbe	Größen	1	ab 50	ab 500
Coloured	70 x 70 cm	20,52	17,92	16,74



**KY037 | JM15 Kochjacke Gustav**

65% Polyester / 35% Baumwolle  
**44, 46, 48, 50, 52, 54, 56, 58, 60, 62, 64, 66**  
 215 g/m<sup>2</sup>

Karlowsky

Druckknöpfe | Brusttasche mit abgeschrägter Form | Hochveredelt | Kurze Ärmel | Gekrumpt | Pflegeleicht | Industrierwäsche tauglich | Washbar bis 95 °C

ANTHRACITE (CA. PANTONE 432C)	LIGHT BROWN (CA. PANTONE 2322C)
BLACK	OLIVE GREEN (CA. PANTONE 5615C)
CREAM (CA. PANTONE 4685C)	RUSTY (CA. PANTONE 7621C)
GREY BLUE (CA. PANTONE 7674C)	WHITE

Farbe	Größen	1	ab 12	ab 120
Coloured	44-66	45,16	39,44	36,84



**KARLOWSKY** *PASSION*

**KY071** | JF4 **Kochjacke Greta**

65% Polyester / 35% Baumwolle

34, 36, 38, 40, 42, 44, 46, 48, 50

215 g/m<sup>2</sup>

Karlowsky

Hochveredelt, gekrumpft, waschecht | Körpernahe Passform | Brustabnäher, Flankennähte vorn und hinten | Kurze Ärmel | Fünf Druckknöpfe, zusätzlich ein verdeckter Druckknopf | Brusttasche links | Waschbar bis 95 °C | Hergestellt in Europa

**KY036** | JM14 **Kochjacke Lars**

65% Polyester / 35% Baumwolle

44, 46, 48, 50, 52, 54, 56, 58, 60, 62, 64, 66

215 g/m<sup>2</sup>

Karlowsky

Druckknöpfe | Brusttasche mit abgeschrägter Form | Hochveredelt | Lange Ärmel | Industrierwäsche tauglich | Waschbar bis 95 °C

**KY076** | GT16/06+08 **Geschirrtuch kariert (10-er Pack)**

100% Baumwolle

50 x 70 cm

Karlowsky

10-er Pack | 60 g/Stk.

ANTHRACITE (CA. PANTONE 432C)	LIGHT BROWN (CA. PANTONE 2322C)
BLACK	PEACH (CA. PANTONE 164C)
BLUE (CA. PANTONE 7687C)	PINK (CA. PANTONE 7636C)
CREAM (CA. PANTONE 4685C)	WHITE

ANTHRACITE (CA. PANTONE 432C)	LIGHT BROWN (CA. PANTONE 2322C)
BLACK	OLIVE GREEN (CA. PANTONE 5615C)
CREAM (CA. PANTONE 4685C)	RUSTY (CA. PANTONE 7621C)
GREY BLUE (CA. PANTONE 7674C)	WHITE

BLUE (CA. PANTONE 7687C)/WHITE	RED (CA. PANTONE 200C)/WHITE
--------------------------------	------------------------------

Farbe	Größen	1	ab 30	ab 300
Coloured	34-50	45,16	39,44	36,84

Farbe	Größen	1	ab 12	ab 120
Coloured	44-66	46,32	40,46	37,78

Farbe	Größen	1	ab 40	ab 400
Coloured	50 x 70 cm	14,00	12,22	11,42



**KY031** | SJF4 **Damen-Kochjacke Lara**

100% Baumwolle

34, 36, 38, 40, 42, 44, 46, 48, 50, 52, 54

210 g/m<sup>2</sup>

Karlowsky

Inkl. zehn Knöpfe (in weiß bzw. schwarz, abhängig von der Jackenfarbe) | Mit Brusttasche | Industrierwäsche tauglich | Körpernahe Passform | Waschbar bis 95 °C

BLACK	WHITE
-------	-------

Farbe	Größen	1	ab 12	ab 120
White	34-54	43,74	38,20	35,68
Black	34-54	48,90	42,70	39,90

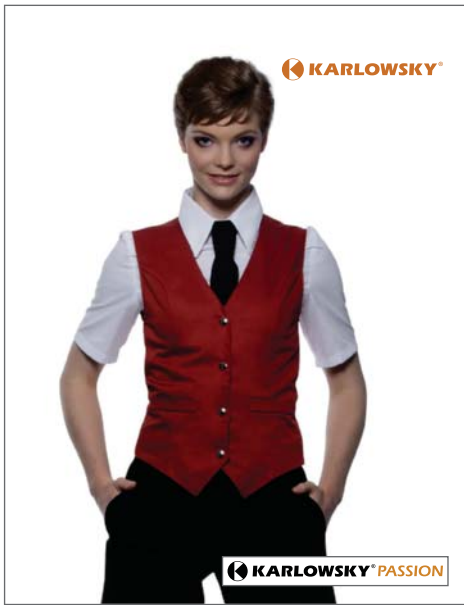

**KY034** | WF2 **Damenweste Lena**

65% Polyester / 35% Baumwolle

34, 36, 38, 40, 42, 44, 46, 48, 50, 52

215 g/m<sup>2</sup>

Karlowsky

Mit Druckknopfverschluss | Taillenband am Rücken durch Druckknöpfe verstellbar | Imitierte Leistentaschen | Hochveredelt | Gekrumpft | Pflegeleicht | Industrierwäsche tauglich | Waschbar bis 95 °C

BLACK	LIGHT BROWN (CA. PANTONE 2322C)
BORDEAUX (CA. PANTONE 209C)	NAVY (CA. PANTONE 2767C)
GREY BLUE (CA. PANTONE 7674C)	RÜSTY (CA. PANTONE 7621C)

Farbe	Größen	1	ab 50	ab 500
Coloured	34-52	30,84	26,92	25,16



**KY035** | WM2 **Herrenweste Kai**

65% Polyester / 35% Baumwolle

46, 48, 50, 52, 54, 56, 58, 60, 62, 64

215 g/m<sup>2</sup>

Karlowsky

Mit Druckknopfverschluss | Taillenband am Rücken durch Druckknöpfe verstellbar | Imitierte Leistentaschen | Rücken- und Brustabnäher | Hochveredelt | Gekrumpft | Pflegeleicht | Industrierwäsche tauglich | Waschbar bis 95 °C

BLACK	LIGHT BROWN (CA. PANTONE 2322C)
BORDEAUX (CA. PANTONE 209C)	NAVY (CA. PANTONE 2767C)
GREY BLUE (CA. PANTONE 7674C)	RÜSTY (CA. PANTONE 7621C)

Farbe	Größen	1	ab 50	ab 500
Coloured	46-64	30,84	26,92	25,16



**KY070** | JF3 **Kochjacke Larissa**

65% Polyester / 35% Baumwolle

34, 36, 38, 40, 42, 44, 46, 48, 50

215 g/m<sup>2</sup>

Karlowsky

Hochveredelt, gekrumpft, waschecht | Brustabnäher, Flankennähte vorn und hinten | Körpernahe Passform | Brusttasche links | Fünf Druckknöpfe, zusätzlich ein verdeckter Druckknopf | Ärmelmanschetten mit Schlitz | Hergestellt in Europa | Waschbar bis 95 °C

ANTHRACITE (CA. PANTONE 432C)
BLACK
BLUE (CA. PANTONE 7687C)
CREAM (CA. PANTONE 4685C)
LIGHT BROWN (CA. PANTONE 2322C)
PEACH (CA. PANTONE 164C)
PINK (CA. PANTONE 7636C)
WHITE

Farbe	Größen	1	ab 25	ab 250
Coloured	34-50	46,32	40,46	37,78



**KY025** | VS4 **Vorbinder Salzburg**

65% Polyester / 35% Baumwolle

60 x 35 cm (Breite x Länge)

215 g/m<sup>2</sup>

Karlowsky

Aufgesetzte Drei-Fach-Tasche über die gesamte Breite | Durchgehende Bänder aus Schürzenstoff | Nahtverriegelung an Tasche und Bändern | Lieferbar in 30 Farben | Industrierwäsche tauglich | Waschbar bis 95 °C (Azure Blue: Waschbar bis 60 °C)

ANTHRACITE (CA. PANTONE 432C)	DARK GREEN (CA. PANTONE 3435C)	LILAC (CA. PANTONE 7662C)	RED (CA. PANTONE 200C)
APPLE (CA. PANTONE 7486C)	GREEN (CA. PANTONE 7726C)	MAGENTA (CA. PANTONE 710C)	ROSEWOOD (CA. PANTONE 2030C)
AZURE BLUE (CA. PANTONE 7691C)	GREY BLUE (CA. PANTONE 7674C)	NAVY (CA. PANTONE 2767C)	RÜSTY (CA. PANTONE 7621C)
BLACK	LIGHT BLUE (CA. PANTONE 2128C)	OLIVE GREEN (CA. PANTONE 5615C)	SAND (CA. PANTONE 7528C)
BLUE (CA. PANTONE 7687C)	LIGHT BROWN (CA. PANTONE 2322C)	ORANGE (CA. PANTONE 1655C)	WHITE
BORDEAUX (CA. PANTONE 209C)	LIGHT GREEN (CA. PANTONE 2276C)	PEACH (CA. PANTONE 164C)	YELLOW (CA. PANTONE 122C)
CREAM (CA. PANTONE 4685C)	LIGHT GREY (CA. PANTONE 428C)	PETROL (CA. PANTONE 5473C)	
DARK BROWN (CA. PANTONE 412C)	LIGHT YELLOW (CA. PANTONE 148C)	PINK (CA. PANTONE 7636C)	

Farbe	Größen	1	ab 50	ab 500
White	60 x 35 cm	12,38	10,82	10,10
Coloured	60 x 35 cm	15,38	13,44	12,56





**KY001** | AK3 **Serviceschleife**

65% Polyester / 35% Baumwolle

**94 cm lang / 5 cm maximale Breite**

215 g/m<sup>2</sup>

Karlowsky

Hochveredeltes Mischgewebe | Qualität Made in Europe | Pflegeleicht, farbecht | Mit Fixierschleife | Lieferbar in 30 Farben | Industriegewäsche tauglich | Waschbar bis 95 °C (Azure Blue: Waschbar bis 60 °C)

ANTHRACITE (CA. PANTONE 432C)	GREY BLUE (CA. PANTONE 7674C)	ORANGE (CA. PANTONE 1655C)
APPLE (CA. PANTONE 7486C)	LIGHT BLUE (CA. PANTONE 2128C)	PEACH (CA. PANTONE 164C)
AZURE BLUE (CA. PANTONE 7691C)	LIGHT BROWN (CA. PANTONE 2322C)	PETROL (CA. PANTONE 5473C)
BLACK	LIGHT GREEN (CA. PANTONE 2276C)	PINK (CA. PANTONE 7636C)
BLUE (CA. PANTONE 7687C)	LIGHT GREY (CA. PANTONE 428C)	RED (CA. PANTONE 200C)
BORDEAUX (CA. PANTONE 209C)	LIGHT YELLOW (CA. PANTONE 148C)	ROSEWOOD (CA. PANTONE 2030C)
CREAM (CA. PANTONE 4685C)	LILAC (CA. PANTONE 7662C)	RUSTY (CA. PANTONE 7621C)
DARK BROWN (CA. PANTONE 412C)	MAGENTA (CA. PANTONE 710C)	SAND (CA. PANTONE 7528C)
DARK GREEN (CA. PANTONE 3435C)	NAVY (CA. PANTONE 2767C)	WHITE
GREEN (CA. PANTONE 7726C)	OLIVE GREEN (CA. PANTONE 5615C)	YELLOW (CA. PANTONE 122C)

Farbe	Größen	1	ab 50	ab 500
White	One Size	6,70	5,86	5,48
Coloured	One Size	7,62	6,64	6,22



**KY050** | AK4 **Krawatte**

65% Polyester / 35% Baumwolle

**One Size / 140 x 6 cm**

215 g/m<sup>2</sup>

Karlowsky

Schmale und moderne Form | Zum Binden | Hochveredelt | 140 x 6 cm (LxB) | Lieferbar in 30 Farben | Industriegewäsche tauglich | Waschbar bis 95 °C (Azure Blue: waschbar bis 60 °C)

ANTHRACITE (CA. PANTONE 432C)	GREY BLUE (CA. PANTONE 7674C)	ORANGE (CA. PANTONE 1655C)
APPLE (CA. PANTONE 7486C)	LIGHT BLUE (CA. PANTONE 2128C)	PEACH (CA. PANTONE 164C)
AZURE BLUE (CA. PANTONE 7691C)	LIGHT BROWN (CA. PANTONE 2322C)	PETROL (CA. PANTONE 5473C)
BLACK	LIGHT GREEN (CA. PANTONE 2276C)	PINK (CA. PANTONE 7636C)
BLUE (CA. PANTONE 7687C)	LIGHT GREY (CA. PANTONE 428C)	RED (CA. PANTONE 200C)
BORDEAUX (CA. PANTONE 209C)	LIGHT YELLOW (CA. PANTONE 148C)	ROSEWOOD (CA. PANTONE 2030C)
CREAM (CA. PANTONE 4685C)	LILAC (CA. PANTONE 7662C)	RUSTY (CA. PANTONE 7621C)
DARK BROWN (CA. PANTONE 412C)	MAGENTA (CA. PANTONE 710C)	SAND (CA. PANTONE 7528C)
DARK GREEN (CA. PANTONE 3435C)	NAVY (CA. PANTONE 2767C)	WHITE
GREEN (CA. PANTONE 7726C)	OLIVE GREEN (CA. PANTONE 5615C)	YELLOW (CA. PANTONE 122C)

Farbe	Größen	1	ab 50	ab 500
White	6 cm Breite	11,62	10,14	9,48
Coloured	6 cm Breite	12,78	11,16	10,42



**KY002** | AK1 **Krawatte**

65% Polyester / 35% Baumwolle

**140 cm lang / 12 cm maximale Breite**

215 g/m<sup>2</sup>

Karlowsky

Hochveredeltes Mischgewebe | Qualität Made in Europe | Pflegeleicht, farbecht | Zum Binden | Industriegewäsche tauglich | Waschbar bis 95 °C (Azure Blue: Waschbar bis 60 °C)

ANTHRACITE (CA. PANTONE 432C)	BLACK	CREAM (CA. PANTONE 4685C)
APPLE (CA. PANTONE 7486C)	BLUE (CA. PANTONE 7687C)	DARK BROWN (CA. PANTONE 412C)
AZURE BLUE (CA. PANTONE 7691C)	BORDEAUX (CA. PANTONE 209C)	DARK GREEN (CA. PANTONE 3435C)

Farbe	Größen	1	ab 50	ab 500
White	One Size	11,62	10,14	9,48
Coloured	One Size	12,78	11,16	10,42

GREEN (CA. PANTONE 7726C)	LILAC (CA. PANTONE 7662C)	PINK (CA. PANTONE 7636C)
GREY BLUE (CA. PANTONE 7674C)	MAGENTA (CA. PANTONE 710C)	RED (CA. PANTONE 200C)
LIGHT BLUE (CA. PANTONE 2128C)	NAVY (CA. PANTONE 2767C)	ROSEWOOD (CA. PANTONE 2030C)
LIGHT BROWN (CA. PANTONE 2322C)	OLIVE GREEN (CA. PANTONE 5615C)	RUSTY (CA. PANTONE 7621C)
LIGHT GREEN (CA. PANTONE 2276C)	ORANGE (CA. PANTONE 1655C)	SAND (CA. PANTONE 7528C)
LIGHT GREY (CA. PANTONE 428C)	PEACH (CA. PANTONE 164C)	WHITE
LIGHT YELLOW (CA. PANTONE 148C)	PETROL (CA. PANTONE 5473C)	YELLOW (CA. PANTONE 122C)

Farbe	Größen	1	ab 50	ab 500
White	One Size	11,62	10,14	9,48
Coloured	One Size	12,78	11,16	10,42



**KY060** | GT 7/06 **Grubentuch (10-er Pack)**

100% Baumwolle  
45 x 90 cm

Karlowsky

Trocknergeeignete Geschirrtücher | 10-er Pack | 95 g/Stk.

BLUE (CHECKED)

Farbe	Größen	1	ab 10	ab 100
Blue (checked)	45 x 90 cm	22,68	19,80	18,50



**KY077** | GT12 **Geschirrtuch uni (10-er Pack)**

55% Baumwolle / 45% Leinen  
50 x 70 cm

Karlowsky

10-er Pack | Halbleinen | 70 g/Stk. | Perfekt für Druck und Stick

BLACK WHITE

Farbe	Größen	1	ab 40	ab 400
White	50 x 70 cm	27,80	24,28	22,68
Black	50 x 70 cm	30,94	27,02	25,24



**KY078** | GT13 **Microfasertuch (3-er Pack)**

80% Polyester / 20% Polyamid  
68 x 42 cm

Karlowsky

3-er Pack | 60 g/Stk. | Pflegeleicht | Trocknet und poliert zugleich | Weich und sehr saugfähig | Perfekt für Druck und Stick

APPLE GREEN LILAC (CA. PANTONE 7662C)  
LIGHT BLUE (CA. PANTONE 2128C) ORANGE (CA. PANTONE 1655C)

Farbe	Größen	1	ab 90	ab 900
Coloured	68 x 42 cm	9,64	8,42	7,86



**KY079** | BS51 **Berufsschuh Kapstadt**

35, 36, 37, 38, 39, 40, 41, 42, 43, 44, 45, 46, 47

Karlowsky

Weich, robust, atmungsaktiv, wasserfest | PE-Einlegesohle | Antistatische PU-Sohle, rutschhemmend | Öl- und brennstofffest | Hohe Energieaufnahme im Fersenbereich | EN ISO 20347:2007, OB-A-E-F0-SRC | Hinten offen | Fersenriemen mit Schnalle | Ohne Schutzkappe | 40 °C waschbar | Obermaterial: Textfiber (100% Polyester) | Futter: Permanent, antibakterielles Material

WHITE

Farbe	Größen	1	ab 10	ab 100
White	35-47	64,88	56,64	52,92



**KY080** | BS50 **Berufsschuh Ozeanien**

Futter: 100% Polyester

35, 36, 37, 38, 39, 40, 41, 42, 43, 44, 45, 46, 47

Karlowsky

Atmungsaktiv | PE-Einlegesohle, antistatische PU-Sohle, rutschhemmend | Öl- und brennstofffest | Hohe Energieaufnahme im Fersenbereich | EN ISO 20347:2007, O1-FO-SRC | Hoher Tragekomfort | Sehr leicht | Ohne Schutzkappe | 40 °C waschbar | Futter: Permanent, antibakterielles Material

BLACK

Farbe	Größen	1	ab 10	ab 100
Black	35-47	65,16	56,90	53,16



**KY083** | BS32 **Sicherheitsschuh Usedom**

35, 36, 37, 38, 39, 40, 41, 42, 43, 44, 45, 46, 47

Karlowsky

Weich, robust, atmungsaktiv | PE-Einlegesohle, antistatische PU-Sohle, rutschhemmend | Öl- und brennstofffest | Hohe Energieaufnahme im Fersenbereich | Belastbarkeit: bis 200 Joule | EN ISO 20345:2007, S1-SRC | Weite Passform | Hoher Tragekomfort | Stahlkappe | Unisex | 40 °C waschbar | Futter: Permanent, antibakterielles Material

BLACK WHITE

Farbe	Größen	1	ab 10	ab 100
Coloured	35-47	73,68	64,34	60,10



**X962** | FS100100SP **Bistroschürze Gehschlitz**

65% Polyester / 35% Baumwolle (Natural: 100% Baumwolle)

**100 x 100 cm**

240 g/m<sup>2</sup>

Link Kitchenwear

Klassische Bistroschürze wie Artikel X968 | Verstärkte Nähte | Pflegeleichtes Mischgewebe | Farbecht | Zusätzlicher praktischer Gehschlitz | Durchgehender Bund aus Schürzenstoff | Waschbar bis 60 °C

BLACK	NAVY
BORDEAUX	ORANGE
BOTTLE	PURPLE
BROWN	RED
DARK GREY (CA. PANTONE 431)	ROYAL
GREY	TERRACOTTA (CA. PANTONE 4840)
KHAKI	WHITE
NATURAL (CA. PANTONE 7499)	YELLOW

Farbe	Größen	1	ab 50	ab 500
White	100 x 100 cm	17,66	15,06	14,68
Coloured	100 x 100 cm	18,72	15,98	15,56



**X961T** | FS100120 Z **Bistroschürze Extra-breit mit Fronttasche**

65% Polyester / 35% Baumwolle (Natural: 100% Baumwolle)

**120 x 100 cm (Breite x Länge)**

240 g/m<sup>2</sup>

Link Kitchenwear

Klassische Bistroschürze wie Artikel X968T in breiterer Ausführung (120 cm) | Zusätzlich mit Fronttasche | Fronttasche zweiteilig ca. 35 x 19 cm | Verstärkte Nähte | Pflegeleichtes Mischgewebe | Farbecht | Durchgehender Bund aus Schürzenstoff | Waschbar bis 60 °C

BLACK	NAVY
BORDEAUX	ORANGE
BOTTLE	RED
BROWN	ROYAL
GREY	TERRACOTTA (CA. PANTONE 4840)
KHAKI	WHITE
NATURAL (CA. PANTONE 7499)	YELLOW

Farbe	Größen	1	ab 50	ab 500
White	120 x 100 cm	19,68	16,80	16,36
Coloured	120 x 100 cm	20,88	17,82	17,36



**X961** | FS100120 **Bistroschürze Extra-breit**

65% Polyester / 35% Baumwolle (Natural: 100% Baumwolle)

**120 x 100 cm (Breite x Länge)**

240 g/m<sup>2</sup>

Link Kitchenwear

Klassische Bistroschürze wie Artikel X968 in breiterer Ausführung (120 cm) | Pflegeleichtes Mischgewebe | Farbecht | Durchgehender Bund aus Schürzenstoff | Verstärkte Nähte | Waschbar bis 60 °C

BLACK	NAVY
BORDEAUX	ORANGE
BOTTLE	RED
BROWN	ROYAL
GREY	TERRACOTTA (CA. PANTONE 4840)
KHAKI	WHITE
NATURAL (CA. PANTONE 7499)	YELLOW

Farbe	Größen	1	ab 50	ab 500
White	120 x 100 cm	17,84	15,22	14,84
Coloured	120 x 100 cm	18,90	16,14	15,72



**NEW COLOUR**

**X967** | HS8073 **Hobbyschürze**

65% Polyester / 35% Baumwolle (Natural: 100% Baumwolle)

**73 x 80 cm (Breite x Länge)**

240 g/m<sup>2</sup>

Link Kitchenwear

2-teilige Fronttasche, ca. 35 x 19 cm | Pflegeleichtes Mischgewebe | Farbecht | In Körper gewebt | Verstärkte Nähte | Waschbar bis 60 °C

BLACK	NAVY
BORDEAUX	ORANGE
BOTTLE	PURPLE
BROWN	RED
DARK GREY (CA. PANTONE 431)	ROYAL
GREY	TERRACOTTA (CA. PANTONE 4840)
KHAKI	WHITE
NATURAL (CA. PANTONE 7499)	YELLOW

Farbe	Größen	1	ab 100	ab 1000
White	73 x 80 cm	13,60	11,60	11,30
Coloured	73 x 80 cm	14,40	12,30	11,98



**NEW**

**X994** | HS8073EU **Hobbyschürze EU**

65% Polyester / 35% Baumwolle

**ca. 80 x 73 cm (Höhe x Breite)**

240 g/m<sup>2</sup>

Link Kitchenwear

EU Produktion | 2-teilige Fronttasche | In 2/1 Körper gewebt | Pflegeleichtes Mischgewebe | Farbecht | Verstärkte Nähte | Unbedruckt waschbar bis 60 °C

BLACK	NAVY	WHITE
BORDEAUX	RED	
BOTTLE	ROYAL	

Farbe	Größen	1	ab 50	ab 500
White	73 x 80 cm	20,54	17,52	17,06
Coloured	73 x 80 cm	21,84	18,64	18,16



**NEW COLOUR**

**X962T** | FS100100SP Z **Bistroschürze Gehschlitz u. Fronttasche**

65% Polyester / 35% Baumwolle (Natural: 100% Baumwolle)

**100 x 100 cm**

240 g/m<sup>2</sup>

Link Kitchenwear

Klassische Bistroschürze wie X962 (Gehschlitz) | 2-teilige Fronttasche, ca. 35 x 19 cm | Verstärkte Nähte | Pflegeleichtes Mischgewebe | Farbecht | Durchgehender Bund aus Schürzenstoff | Waschbar bis 60 °C

BLACK	NAVY
BORDEAUX	ORANGE
BOTTLE	RED
BROWN	ROYAL
DARK GREY (CA. PANTONE 431)	TERRACOTTA (CA. PANTONE 4840)
GREY	WHITE
KHAKI	YELLOW
NATURAL (CA. PANTONE 7499)	

Farbe	Größen	1	ab 50	ab 500
White	100 x 100 cm	20,06	17,12	16,68
Coloured	100 x 100 cm	21,28	18,16	17,68



**X986** | MS8572 **Multischürze**

80% Polyester / 20% Baumwolle (Natural: 100% Baumwolle)

**72 x 85 cm (Breite x Länge)**

200 g/m<sup>2</sup>

Link Kitchenwear

Easy-Care Material | Vorgeschrumpft | In 2/1 Körperbindung | Reaktiv gefärbt | Verstellbare Nackenschlaufe | Waschbar bis 60 °C



**BEST SELLER**

**483**

**X965** | BBQ8073 **Barbecueschürze 80**

65% Polyester / 35% Baumwolle (Natural: 100% Baumwolle)

**73 x 80 cm (Breite x Länge)**

240 g/m<sup>2</sup>

Link Kitchenwear

Verstärkte Nähte | Pflegeleichtes Mischgewebe | In Körper gewebt | Farbecht | Waschbar bis 60 °C

APPLE (CA. PANTONE 360)	LEMON (CA. PANTONE 127)	PURPLE (CA. PANTONE 269)
AUBERGINE (CA. PANTONE 5115)	LIGHT BLUE (CA. PANTONE 2708)	RED (CA. PANTONE 200)
BLACK	LIME (CA. PANTONE 382)	ROYAL (CA. PANTONE 286)
BOTTLE (CA. PANTONE 560)	MIDBLUE (CA. PANTONE 2718)	SAGE (CA. PANTONE 5497)
BROWN (CA. PANTONE 476)	NATURAL (CA. PANTONE 7499)	STRAWBERRY RED (CA. PANTONE 186)
BURGUNDY (CA. PANTONE 216)	NAVY (CA. PANTONE 2766)	SUNFLOWER (CA. PANTONE 136C)
DARK GREY (CA. PANTONE 431)	OLIVE (CA. PANTONE 378)	TERRACOTTA (CA. PANTONE 4840)
EMERALD (CA. PANTONE 347)	ORANGE (CA. PANTONE 1655)	TURQUOISE (CA. PANTONE 312)
FUCHSIA (CA. PANTONE 219)	PALE GREY (SILVER) (CA. PANTONE 428)	WHITE
HOT PINK (CA. PANTONE 241C)	PINK (CA. PANTONE 1895)	
KHAKI (CA. PANTONE 7503)	POSTMAN GREY (CA. PANTONE 7545)	

Farbe	Größen	1	ab 50	ab 500
White	72 x 85 cm	10,82	9,22	8,98
Coloured	72 x 85 cm	11,56	9,86	9,62

BLACK	KHAKI	ROYAL
BORDEAUX	NATURAL (CA. PANTONE 7499)	TERRACOTTA (CA. PANTONE 4840)
BOTTLE	NAVY	WHITE
BROWN	ORANGE	YELLOW
DARK GREY (CA. PANTONE 431)	PURPLE	
GREY	RED	

Farbe	Größen	1	ab 100	ab 1000
White	73 x 80 cm	11,94	10,18	9,92
Coloured	73 x 80 cm	12,66	10,80	10,52



**X969** | BBQ11073 **Barbecue Schürze XL**  
 65% Polyester / 35% Baumwolle (Natural: 100% Baumwolle)  
**73 x 110 cm (Breite x Länge)**  
 240 g/m<sup>2</sup> Link Kitchenwear

Verstärkte Nähte | Pflegeleichtes Mischgewebe | Farbecht | In Körper gewebt | Waschbar bis 60 °C



**X979** | BBQ9073ADJ **Barbecueschürze 90**  
 65% Polyester / 35% Baumwolle  
**73 x 90 cm (Breite x Länge)**  
 240 g/m<sup>2</sup> Link Kitchenwear

Verstellbare Nackenschleife durch Schnalle | Verstärkte Nähte | In Körper gewebt | Pflegeleichtes Mischgewebe | Farbecht | Waschbar bis 60 °C



**X993** | BBQ8073EU **Barbecueschürze EU**  
 65% Polyester / 35% Baumwolle  
**73 x 80 cm (Breite x Länge)**  
 240 g/m<sup>2</sup> Link Kitchenwear

EU Produktion | In 2/1 Körper gewebt | Pflegeleichtes Mischgewebe | Farbecht | Verstärkte Nähte | Unbedruckt waschbar bis 60 °C

BLACK	ORANGE
BORDEAUX	PURPLE
BOTTLE	RED
BROWN	ROYAL
DARK GREY (CA. PANTONE 431)	SAND
GREY	TERRACOTTA (CA. PANTONE 4840)
NATURAL (CA. PANTONE 7499)	WHITE
NAVY	YELLOW

BLACK	NAVY
BORDEAUX	ORANGE
BOTTLE	RED
BROWN	ROYAL
DARK GREY (CA. PANTONE 431)	WHITE
GREY	YELLOW

BLACK	RED
BORDEAUX	ROYAL
BOTTLE	WHITE
NAVY	

Farbe	Größen	1	ab 100	ab 1000
White	73 x 110 cm	14,34	12,24	11,92
Coloured	73 x 110 cm	15,22	12,98	12,64

Farbe	Größen	1	ab 100	ab 1000
White	73 x 90 cm	16,18	13,82	13,46
Coloured	73 x 90 cm	17,16	14,64	14,26

Farbe	Größen	1	ab 50	ab 500
White	73 x 80 cm	16,54	14,10	13,74
Coloured	73 x 80 cm	19,66	16,78	16,34



**X995** | FS100100EU **Bistroschürze EU**  
 65% Polyester / 35% Baumwolle  
**ca. 100 x 100 cm (Höhe x Breite)**  
 240 g/m<sup>2</sup> Link Kitchenwear

EU Produktion | In 2/1 Körper gewebt | Pflegeleichtes Mischgewebe | Farbecht | Verstärkte Nähte | Unbedruckt waschbar bis 60 °C

BLACK	NAVY	WHITE
BORDEAUX	RED	
BOTTLE	ROYAL	

Farbe	Größen	1	ab 50	ab 500
White	100 x 100 cm	17,44	14,88	14,50
Coloured	100 x 100 cm	21,22	18,10	17,64



**X987** | GS8572 **Grillschürze**  
 80% Polyester / 20% Baumwolle (Natural: 100% Baumwolle)  
**85 x 72 cm**  
 200 g/m<sup>2</sup> Link Kitchenwear

Easy-Care Material | Vorgeschumpft | In 2/1 Körperbindung | Reaktiv gefärbt | Verstellbare Nackenschleife | Größe der Tasche ca. 20 x 25 cm | Waschbar bis 60 °C

APPLE (CA. PANTONE 360)	LEMON (CA. PANTONE 127)	PURPLE (CA. PANTONE 269)
AUBERGINE (CA. PANTONE 5115)	LIGHT BLUE (CA. PANTONE 2708)	RED (CA. PANTONE 200)
BLACK	LIME (CA. PANTONE 382)	ROYAL (CA. PANTONE 286)
BOTTLE (CA. PANTONE 560)	MIDBLUE (CA. PANTONE 2718)	SAGE (CA. PANTONE 5497)
BROWN (CA. PANTONE 476)	NATURAL (CA. PANTONE 7499)	STRAWBERRY RED (CA. PANTONE 186)
BURGUNDY (CA. PANTONE 216)	NAVY (CA. PANTONE 2766)	SUNFLOWER (CA. PANTONE 136C)
DARK GREY (CA. PANTONE 431)	OLIVE (CA. PANTONE 378)	TERRACOTTA (CA. PANTONE 4840)
EMERALD (CA. PANTONE 341)	ORANGE (CA. PANTONE 1655)	TURQUOISE (CA. PANTONE 312)
FUCHSIA (CA. PANTONE 219)	PALE GREY (SILVER) (CA. PANTONE 428)	WHITE
HOT PINK (CA. PANTONE 241C)	PINK (CA. PANTONE 1895)	
KHAKI (CA. PANTONE 7503)	POSTMAN GREY (CA. PANTONE 7545)	

Farbe	Größen	1	ab 50	ab 500
White	72 x 85 cm	11,66	9,94	9,68
Coloured	72 x 85 cm	12,10	10,32	10,06



**X964T** | BS5090 Z **Bäckerschürze mit Fronttasche**

65% Polyester / 35% Baumwolle (Natural: 100% Baumwolle)  
**90 x 50 cm (Breite x Länge)**  
 240 g/m<sup>2</sup> Link Kitchenwear

Verstärkte Nähte | Durchgehender Bund aus Schürzenstoff | Pflegeleichtes Mischgewebe | In Körper gewebt | Farbecht | Große, zweiteilige Fronttasche ca. 35 x 19 cm | Waschbar bis 60 °C

BLACK	ORANGE
BORDEAUX	RED
BOTTLE	ROYAL
BROWN	SAND
DARK GREY (CA. PANTONE 431)	TERRACOTTA (CA. PANTONE 4840)
GREY	WHITE
NATURAL (CA. PANTONE 7499)	YELLOW
NAVY	

Farbe	Größen	1	ab 100	ab 1000
White	90 x 50 cm	12,84	10,96	10,68
Coloured	90 x 50 cm	13,62	11,62	11,32



**X966** | HD12045 **Bäckerhalstuch**

65% Polyester / 35% Baumwolle (Natural: 100% Baumwolle)  
**120 x 45 cm**  
 240 g/m<sup>2</sup> Link Kitchenwear

In Körper gewebt | Farbecht | Waschbar bis 60 °C

BLACK	NAVY
BORDEAUX	ORANGE
BOTTLE	RED
BROWN	ROYAL
GREY	TERRACOTTA (CA. PANTONE 4840)
KHAKI	WHITE
NATURAL (CA. PANTONE 7499)	YELLOW

Farbe	Größen	1	ab 100	ab 1000
White	120x45 cm	6,96	5,94	5,80
Coloured	120x45 cm	7,38	6,30	6,12



**X997** | BS5090EU **Bäckerschürze EU**

65% Polyester / 35% Baumwolle  
**90 x 50 cm (Breite x Länge)**  
 240 g/m<sup>2</sup> Link Kitchenwear

EU Produktion | In 2/1 Körper gewebt | Pflegeleichtes Mischgewebe | Farbecht | Verstärkte Nähte | Waschbar bis 60 °C

BLACK	RED
BORDEAUX	ROYAL
BOTTLE	WHITE
NAVY	

Farbe	Größen	1	ab 50	ab 500
White	90 x 50 cm	12,44	10,62	10,34
Coloured	90 x 50 cm	14,12	12,06	11,74



**X968T** | FS100100 Z **Bistroschürze Fronttasche**

65% Polyester / 35% Baumwolle (Natural: 100% Baumwolle)  
**100 x 100 cm**  
 240 g/m<sup>2</sup> Link Kitchenwear

Klassische Bistroschürze wie Artikel X968 | Große, 2-teilige Fronttasche ca. 35 x 19 cm | Farbecht | Pflegeleichtes Mischgewebe | Verstärkte Nähte | Durchgehender Bund aus Schürzenstoff | Waschbar bis 60 °C

BLACK	NAVY
BORDEAUX	ORANGE
BOTTLE	RED
BROWN	ROYAL
DARK GREY (CA. PANTONE 431)	TERRACOTTA (CA. PANTONE 4840)
GREY	WHITE
KHAKI	YELLOW
NATURAL (CA. PANTONE 7499)	

Farbe	Größen	1	ab 50	ab 500
White	100 x 100 cm	16,06	13,70	13,36
Coloured	100 x 100 cm	17,04	14,54	14,16



**X970T** | KS70100 **Kochschürze mit Fronttasche**

65% Polyester / 35% Baumwolle (Natural: 100% Baumwolle)  
**100 x 70 cm (Breite x Länge)**  
 240 g/m<sup>2</sup> Link Kitchenwear

Fronttasche ca. 35 x 19 cm in zwei Teilen | Verstärkte Nähte | Pflegeleichtes Mischgewebe | Farbecht | Durchgehender Bund in Schürzenstoff | Waschbar bis 60 °C

BLACK	ORANGE
BORDEAUX	RED
BOTTLE	ROYAL
BROWN	SAND
DARK GREY (CA. PANTONE 431)	TERRACOTTA (CA. PANTONE 4840)
GREY	WHITE
NATURAL (CA. PANTONE 7499)	YELLOW
NAVY	

Farbe	Größen	1	ab 100	ab 1000
White	100 x 70 cm	14,44	12,32	12,00
Coloured	100 x 70 cm	15,32	13,06	12,72



**X996** | KS70100EU **Kochschürze EU**

65% Polyester / 35% Baumwolle  
**100 x 70 cm (Breite x Länge)**  
 240 g/m<sup>2</sup> Link Kitchenwear

EU Produktion | In 2/1 Körper gewebt | Pflegeleichtes Mischgewebe | Farbecht | Verstärkte Nähte | Waschbar bis 60 °C

BLACK	RED
BORDEAUX	ROYAL
BOTTLE	WHITE
NAVY	

Farbe	Größen	1	ab 50	ab 500
White	100 x 70 cm	15,28	13,04	12,70
Coloured	100 x 70 cm	18,28	15,60	15,20



**NEW COLOUR**

**X964** | BS5090 **Bäckerschürze**

65% Polyester / 35% Baumwolle (Natural: 100% Baumwolle)

**90 x 50 cm (Breite x Länge)**

240 g/m<sup>2</sup>

Link Kitchenwear

Verstärkte Nähte | Durchgehender Bund aus Schürzenstoff | Waschbar bis 60 °C | Pflegeleichtes Mischgewebe | In Körper gewebt | Farbecht

BLACK	KHAKI	ROYAL
BORDEAUX	NATURAL (CA. PANTONE 7499)	TERRACOTTA (CA. PANTONE 4840)
BOTTLE	NAVY	WHITE
BROWN	ORANGE	YELLOW
DARK GREY (CA. PANTONE 431)	PURPLE	
GREY	RED	

Farbe	Größen	1	ab 100	ab 1000
White	90 x 50 cm	11,00	9,38	9,14
Coloured	90 x 50 cm	11,66	9,94	9,68



**NEW COLOUR**

**X968** | FS100100 **Bistroschürze**

65% Polyester / 35% Baumwolle (Natural: 100% Baumwolle)

**100 x 100 cm**

240 g/m<sup>2</sup>

Link Kitchenwear

Klassische Bistroschürze mit verstärkten Nähten | Pflegeleichtes Mischgewebe | Baumwoll-Körper-Webung | Farbecht | Durchgehender Bund aus Schürzenstoff | Waschbar bis 60 °C

BLACK	KHAKI	ROYAL
BORDEAUX	NATURAL (CA. PANTONE 7499)	TERRACOTTA (CA. PANTONE 4840)
BOTTLE	NAVY	WHITE
BROWN	ORANGE	YELLOW
DARK GREY (CA. PANTONE 431)	PURPLE	
GREY	RED	

Farbe	Größen	1	ab 50	ab 500
White	100 x 100 cm	14,60	12,46	12,12
Coloured	100 x 100 cm	15,46	13,20	12,86



**NEW COLOUR**

**X970** | KS70100 **Kochschürze**

65% Polyester / 35% Baumwolle (Natural: 100% Baumwolle)

**100 x 70 cm (Breite x Länge)**

240 g/m<sup>2</sup>

Link Kitchenwear

Kurzversion der Bistroschürze Business | Verstärkte Nähte | Durchgehender Bund aus Schürzenstoff | Pflegeleichtes Mischgewebe in Körperbindung | Reaktiv gefärbt | Waschbar bis 60 °C

BLACK	GREY	ROYAL
BORDEAUX	NATURAL (CA. PANTONE 7499)	SAND
BOTTLE	NAVY	TERRACOTTA (CA. PANTONE 4840)
BROWN	ORANGE	WHITE
DARK GREY (CA. PANTONE 431)	RED	YELLOW

Farbe	Größen	1	ab 100	ab 1000
White	100 x 70 cm	12,44	10,62	10,34
Coloured	100 x 70 cm	13,18	11,26	10,96



**X983** | CS3060 **Cocktailschürze**

80% Polyester / 20% Baumwolle (Natural: 100% Baumwolle)

**60 x 30 cm (Breite x Länge)**

200 g/m<sup>2</sup>

Link Kitchenwear

Easy-Care Material | Vorgeschumpft | In 2/1 Körperbindung | Reaktiv gefärbt | Drei offene Taschen | Waschbar bis 60 °C



**X984** | PS5070 **Pizzaschürze**

80% Polyester / 20% Baumwolle (Natural: 100% Baumwolle)

**70 x 50 cm (Breite x Länge)**

200 g/m<sup>2</sup>

Link Kitchenwear

Easy-Care Material | Vorgeschumpft | In 2/1 Körperbindung | Reaktiv gefärbt | Waschbar bis 60 °C

APPLE (CA. PANTONE 360)	LEMON (CA. PANTONE 127)	PURPLE (CA. PANTONE 269)
AUBERGINE (CA. PANTONE 5115)	LIGHT BLUE (CA. PANTONE 2708)	RED (CA. PANTONE 200)
BLACK	LIME (CA. PANTONE 382)	ROYAL (CA. PANTONE 286)
BOTTLE (CA. PANTONE 560)	MIDBLUE (CA. PANTONE 2718)	SAGE (CA. PANTONE 5497)
BROWN (CA. PANTONE 476)	NATURAL (CA. PANTONE 7499)	STRAWBERRY RED (CA. PANTONE 186)
BURGUNDY (CA. PANTONE 216)	NAVY (CA. PANTONE 2766)	SUNFLOWER (CA. PANTONE 136C)
DARK GREY (CA. PANTONE 431)	OLIVE (CA. PANTONE 378)	TERRACOTTA (CA. PANTONE 4840)
EMERALD (CA. PANTONE 341)	ORANGE (CA. PANTONE 1655)	TURQUOISE (CA. PANTONE 312)
FUCHSIA (CA. PANTONE 219)	PALE GREY (SILVER) (CA. PANTONE 428)	WHITE
HOT PINK (CA. PANTONE 241C)	PINK (CA. PANTONE 1895)	
KHAKI (CA. PANTONE 7503)	POSTMAN GREY (CA. PANTONE 7545)	

Farbe	Größen	1	ab 50	ab 500
White	60 x 30 cm	9,68	8,26	8,06
Coloured	60 x 30 cm	10,00	8,54	8,32

APPLE (CA. PANTONE 360)	LEMON (CA. PANTONE 127)	PURPLE (CA. PANTONE 269)
AUBERGINE (CA. PANTONE 5115)	LIGHT BLUE (CA. PANTONE 2708)	RED (CA. PANTONE 200)
BLACK	LIME (CA. PANTONE 382)	ROYAL (CA. PANTONE 286)
BOTTLE (CA. PANTONE 560)	MIDBLUE (CA. PANTONE 2718)	SAGE (CA. PANTONE 5497)
BROWN (CA. PANTONE 476)	NATURAL (CA. PANTONE 7499)	STRAWBERRY RED (CA. PANTONE 186)
BURGUNDY (CA. PANTONE 216)	NAVY (CA. PANTONE 2766)	SUNFLOWER (CA. PANTONE 136C)
DARK GREY (CA. PANTONE 431)	OLIVE (CA. PANTONE 378)	TERRACOTTA (CA. PANTONE 4840)
EMERALD (CA. PANTONE 341)	ORANGE (CA. PANTONE 1655)	TURQUOISE (CA. PANTONE 312)
FUCHSIA (CA. PANTONE 219)	PALE GREY (SILVER) (CA. PANTONE 428)	WHITE
HOT PINK (CA. PANTONE 241C)	PINK (CA. PANTONE 1895)	
KHAKI (CA. PANTONE 7503)	POSTMAN GREY (CA. PANTONE 7545)	

Farbe	Größen	1	ab 50	ab 500
White	70 x 50 cm	9,84	8,40	8,18
Coloured	70 x 50 cm	10,60	9,04	8,80



**X985** | TS8090 **Terrassenschürze**

80% Polyester / 20% Baumwolle (Natural: 100% Baumwolle)

**90 x 80 cm**

200 g/m<sup>2</sup>

Link Kitchenwear

Easy-Care Material | Vorgeschumpft | In 2/1 Körperbindung | Größe der Tasche ca. 20 x 25 cm (LxB) | Reaktiv gefärbt | Waschbar bis 60 °C



**NEW**

**X990** | HS9090JNS **Jeans Hobbysschürze**

80% Baumwolle / 20% Polyester

**90 x 90 cm**

300 g/m<sup>2</sup>

Link Kitchenwear

2-teilige Fronttasche | In 2/1 Körper gewebt | Pflegeleicht | Waschbar bis 60 °C

APPLE (CA. PANTONE 360)	LEMON (CA. PANTONE 127)	PURPLE (CA. PANTONE 269)
AUBERGINE (CA. PANTONE 5115)	LIGHT BLUE (CA. PANTONE 2708)	RED (CA. PANTONE 200)
BLACK	LIME (CA. PANTONE 382)	ROYAL (CA. PANTONE 286)
BOTTLE (CA. PANTONE 560)	MIDBLUE (CA. PANTONE 2718)	SAGE (CA. PANTONE 5497)
BROWN (CA. PANTONE 476)	NATURAL (CA. PANTONE 7499)	STRAWBERRY RED (CA. PANTONE 186)
BURGUNDY (CA. PANTONE 216)	NAVY (CA. PANTONE 2766)	SUNFLOWER (CA. PANTONE 136C)
DARK GREY (CA. PANTONE 431)	OLIVE (CA. PANTONE 378)	TERRACOTTA (CA. PANTONE 4840)
EMERALD (CA. PANTONE 341)	ORANGE (CA. PANTONE 1655)	TURQUOISE (CA. PANTONE 312)
FUCHSIA (CA. PANTONE 219)	PALE GREY (SILVER) (CA. PANTONE 428)	WHITE
HOT PINK (CA. PANTONE 241C)	PINK (CA. PANTONE 1895)	
KHAKI (CA. PANTONE 7503)	POSTMAN GREY (CA. PANTONE 7545)	

Farbe	Größen	1	ab 50	ab 500
White	90 x 80 cm	11,50	9,82	9,56
Coloured	90 x 80 cm	12,26	10,46	10,18

Farbe	Größen	1	ab 50	ab 500
Denim	90 x 90 cm	20,66	17,62	17,16



**X988** | DS8572 **Duo Schürze**

80% Polyester / 20% Baumwolle

**72 x 85 cm (Breite x Länge)**

200 g/m<sup>2</sup>

Link Kitchenwear

Easy-Care Material | Vorgeschrumpft | In 2/1 Körperbindung | Reaktiv gefärbt | Verstellbare Nackenschlaufe | Zwei Fronttaschen mit abgeschrägter Öffnung | Die Grundfarbe der Schürze ist schwarz. Die angegebenen Farben beziehen sich auf den farbigen Bereich an der Seite | Waschbar bis 60 °C

BLACK/APPLE (CA. PANTONE 360)	BLACK/STRAWBERRY RED (CA. PANTONE 186)
BLACK/AUBERGINE (CA. PANTONE 5115)	BLACK/SUNFLOWER (CA. PANTONE 136C)
BLACK/BLACK	BLACK/TERRACOTTA (CA. PANTONE 4840)
BLACK/BOTTLE (CA. PANTONE 560)	BLACK/TURQUOISE (CA. PANTONE 312)
BLACK/BROWN (CA. PANTONE 476)	BLACK/WHITE
BLACK/BURGUNDY (CA. PANTONE 216)	
BLACK/DARK GREY (CA. PANTONE 431)	
BLACK/EMERALD (CA. PANTONE 341)	
BLACK/FUCHSIA (CA. PANTONE 219)	
BLACK/HOT PINK (CA. PANTONE 241C)	
BLACK/KHAKI (CA. PANTONE 7503)	
BLACK/LEMON (CA. PANTONE 127)	
BLACK/LIGHT BLUE (CA. PANTONE 2708)	
BLACK/LIME (CA. PANTONE 382)	
BLACK/MIDBLUE (CA. PANTONE 2718)	
BLACK/NAVY (CA. PANTONE 2766)	
BLACK/OLIVE (CA. PANTONE 378)	
BLACK/ORANGE (CA. PANTONE 1655)	
BLACK/PALE GREY (SILVER) (CA. PANTONE 428)	
BLACK/PINK (CA. PANTONE 1895)	
BLACK/POSTMAN GREY (CA. PANTONE 7545)	
BLACK/PURPLE (CA. PANTONE 269)	
BLACK/RED (CA. PANTONE 200)	
BLACK/ROYAL (CA. PANTONE 286)	
BLACK/SAGE (CA. PANTONE 5497)	

Farbe	Größen	1	ab 50	ab 500
Coloured	72 x 85 cm	12,34	10,54	10,26



**X989** | KS70100JNS **Jeans Kochschürze**

80% Baumwolle / 20% Polyester

**100 x 70 cm (Breite x Länge)**

300 g/m<sup>2</sup>

Link Kitchenwear

Kochschürze in Jeansfarbe | In 2/1 Körper gewebt | Pflegeleicht | Waschbar bis 60 °C

**DENIM**

Farbe	Größen	1	ab 50	ab 500
Denim	100 x 70 cm	20,32	17,34	16,88



**X992** | FS100100SPJNS **Jeans Bistroschürze mit Gehschlitz**

80% Baumwolle / 20% Polyester

ca. **100 x 100 cm**

300 g/m<sup>2</sup>

Link Kitchenwear

Schürze mit Überlappungsgehslitz | In 2/1 Körper gewebt | Pflegeleicht | Waschbar bis 60 °C

**DENIM**

Farbe	Größen	1	ab 50	ab 500
Denim	100 x 100 cm	21,60	18,42	17,94



**X991** | CS3060JNS/5330 **Jeans Cocktailschürze**

80% Baumwolle / 20% Polyester

**60 x 30 cm (Breite x Länge)**

300 g/m<sup>2</sup>

Link Kitchenwear

Drei offene Taschen | In 2/1 Körper gewebt | Pflegeleicht | Waschbar bis 60 °C

**DENIM**

Farbe	Größen	1	ab 50	ab 500
Denim	60 x 30 cm	15,26	13,02	12,68



**EX100** | 10020 **Schürze 80 x 45 cm**

65% Polyester / 35% Baumwolle

**80 x 45 cm**

220 g/m<sup>2</sup>

Exner

Schürze mit durchgehendem Stoffband | Farbe Black: Industrierwäsche geeignet (75 °C) | Andere Farben waschbar bis 60 °C | Öko-Tex® Standard 100 zertifiziert

BLACK	PURPLE	TOFFEE
BORDEAUX	RED	TURQUOISE
BOTTLE GREEN	ROYAL BLUE	WHITE
HOT PINK	SAND	YELLOW
LEMON GREEN	SILVER GREY	
NAVY	TERRACOTTA	

Farbe	Größen	1	ab 80	ab 800
Coloured	80 x 45 cm	8,46	7,34	6,96



**EX101** | 10120 **Schürze 90 x 60 cm**

65% Polyester / 35% Baumwolle

**90 x 60 cm**

220 g/m<sup>2</sup>

Exner

Schürze mit durchgehendem Stoffband | Farbe Black: Industrierwäsche geeignet (75 °C) | Andere Farben waschbar bis 60 °C | Öko-Tex® Standard 100 zertifiziert

BLACK	PURPLE	TOFFEE
BORDEAUX	RED	TURQUOISE
BOTTLE GREEN	ROYAL BLUE	WHITE
HOT PINK	SAND	YELLOW
LEMON GREEN	SILVER GREY	
NAVY	TERRACOTTA	

Farbe	Größen	1	ab 60	ab 600
Coloured	90 x 60 cm	9,08	7,86	7,46



**EX102** | 10220 **Schürze 100 x 80 cm**

65% Polyester / 35% Baumwolle

**100 x 80 cm**

220 g/m<sup>2</sup>

Exner

Schürze mit durchgehendem Stoffband | Farbe Black: Industrierwäsche geeignet (75 °C) | Andere Farben waschbar bis 60 °C | Öko-Tex® Standard 100 zertifiziert

BLACK	PURPLE	TOFFEE
BORDEAUX	RED	TURQUOISE
BOTTLE GREEN	ROYAL BLUE	WHITE
HOT PINK	SAND	YELLOW
LEMON GREEN	SILVER GREY	
NAVY	TERRACOTTA	

Farbe	Größen	1	ab 60	ab 600
Coloured	100 x 80 cm	12,16	10,54	10,00



**EX106** | 10620 **Latzschürze 80 x 100 cm**

65% Polyester / 35% Baumwolle

**80 x 100 cm**

220 g/m<sup>2</sup>

Exner

Stoffbänder | Verstellbares Halsband | Tasche auf dem rechten Oberschenkel ((B) 18 x (H) 20 cm) | Farbe Black: Industrierwäsche geeignet (75 °C) | Andere Farben waschbar bis 60 °C | Öko-Tex® Standard 100 zertifiziert

BLACK	PURPLE	TOFFEE
BORDEAUX	RED	TURQUOISE
BOTTLE GREEN	ROYAL BLUE	WHITE
HOT PINK	SAND	YELLOW
LEMON GREEN	SILVER GREY	
NAVY	TERRACOTTA	

Farbe	Größen	1	ab 60	ab 600
Coloured	100 x 80 cm	15,24	13,20	12,54



**EX141** | 141 **Latzschürze XXL 100 x 100 cm**

65% Polyester / 35% Baumwolle (Black PinStripe: 100% Baumwolle)

**100 x 100 cm**

220 g/m<sup>2</sup>

Exner

Stoffbänder | Verstellbares Halsband | Softausstattung, bügelleicht | Tasche auf dem rechten Oberschenkel ((B) 18 x (H) 20 cm) | Farbe Black: Industrierwäsche geeignet (75 °C) | Andere Farben waschbar bis 60 °C | Öko-Tex® Standard 100 zertifiziert

BLACK	RED	WHITE
BLACK PINSTRIPE	SILVER GREY	
PURPLE	TOFFEE	

Farbe	Größen	1	ab 40	ab 400
Black PinStripe	100 x 100 cm	21,38	18,54	17,60
Coloured	100 x 100 cm	18,30	15,86	15,06



**EX117** | 11720 **Schürze XXL 130 x 100 cm**

65% Polyester / 35% Baumwolle (Black PinStripe: 100% Baumwolle)

**130 x 100 cm**

220 g/m<sup>2</sup>

Exner

Schürze mit durchgehendem Stoffband | Extrabreit, rundum geschlossen | Farbe Black: Industrierwäsche geeignet (75 °C) | Andere Farben waschbar bis 60 °C | Öko-Tex® Standard 100 zertifiziert

BLACK	NAVY	TOFFEE
BLACK PINSTRIPE	RED	WHITE
BORDEAUX	SILVER GREY	YELLOW
BOTTLE GREEN	TERRACOTTA	

Farbe	Größen	1	ab 40	ab 400
Black PinStripe	100 x 130 cm	23,08	20,00	18,98
Coloured	100 x 130 cm	18,30	15,86	15,06



**NEW  
COLOUR**

**EX103 | 10320 Schürze 100 x 100 cm**

65% Polyester / 35% Baumwolle

**100 x 100 cm**

220 g/m<sup>2</sup>

Exner

Schürze mit durchgehendem Stoffband | Farbe Black: Industrewäsche geeignet (75 °C) | Andere Farben waschbar bis 60 °C | Öko-Text® Standard 100 zertifiziert

BLACK	LEMON GREEN	ROYAL BLUE	TOFFEE
BORDEAUX	NAVY	SAND	TURQUOISE
BOTTLE GREEN	PURPLE	SILVER GREY	WHITE
HOT PINK	RED	TERRACOTTA	YELLOW

Farbe	Größen	1	ab 40	ab 400
Coloured	100 x 100 cm	15,24	13,20	12,54



**NEW**

**EX118 | 118 Gürteltasche**

65% Polyester / 35% Baumwolle (White + Pinstripe: 100% Baumwolle)

**15,5 x 24 cm (Breite x Höhe)**

Exner

Bügelleicht und Softausstattung | Ohne Gürtel | Passend zu allen Schürzen | Zwei Taschen und ein Kugelschreiberhalter | Farben aus Baumwolle: 230 g/m<sup>2</sup>, Farben aus Mischgewebe: 220 g/m<sup>2</sup> | Öko-Text® Standard 100 zertifiziert | Lieferung ohne Inhalt/Deko

BLACK	NAVY	TERRACOTTA
BLACK PINSTRIPE	PURPLE	TOFFEE
BORDEAUX	RED	TURQUOISE
BOTTLE GREEN	ROYAL BLUE	WHITE
HOT PINK	SAND	YELLOW
LEMON GREEN	SILVER GREY	

Farbe	Größen	1	ab 100	ab 1000
Coloured	15,5 x 24 cm	8,16	7,06	6,70



**NEW**

**EX200 | 200 Kochjacke**

65% Polyester / 35% Baumwolle

**XS, S, M, L, XL, XXL, 3XL, 4XL, 5XL**

Exner

Langarm | 2-reihig, sechs Knopfreiern | Trapezform | Wienernähte | Stehkragen | Ärmel mit doppeltem Umschlag | Innenliegende Brustleistentasche | Armtasche | Bügelleichte- und Softausstattung | Inkl. schwarzen Kugelknöpfen aus Kunststoff | Black: 220 g/m<sup>2</sup> | Öko-Text® Standard 100 zertifiziert

BLACK	WHITE
-------	-------

Farbe	Größen	1	ab 20	ab 200
White	XS-5XL	29,54	25,60	24,30
Black	XS-5XL	35,70	30,94	29,36



**NEW**

**EX300 | 300 Kochhose**

65% Polyester / 35% Baumwolle

**44, 46, 48, 50, 52, 54, 56, 58, 60, 62, 64, 66**

Exner

Eine Bundfalte | Schlitz mit Metall-Reißverschluss | Zwei Seitentaschen | Eine Gesäßtasche | Bund mit Dehnzone | Bügelleichte- und Softausstattung | Öko-Text® Standard 100 zertifiziert

BLACK	WHITE
-------	-------

Farbe	Größen	1	ab 20	ab 200
White	44-66	30,62	26,54	25,18
Black	44-66	32,30	28,00	26,58

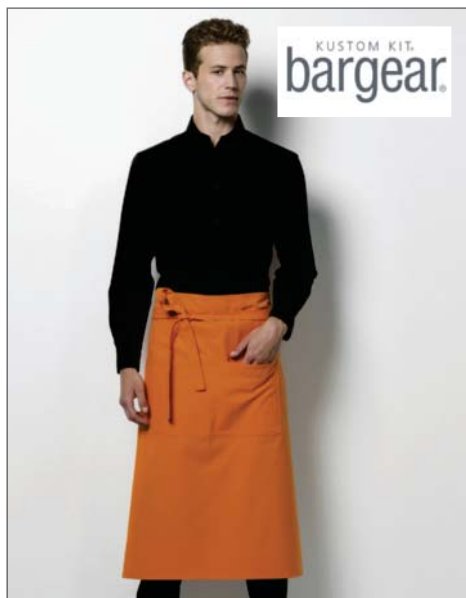

**K514 | KK514 Bar Apron Long**

100% Baumwolle

**89 x 79 cm (Breite x Länge)**

280 g/m<sup>2</sup>

Bargear

Doppelte, offene Taschen vorne zentriert | Feste Stoffbänder zum Binden | Baumwoll-Twill | Waschbar bis 60 °C | Öko-Text® Standard 100 zertifiziert

BLACK	PURPLE	TURQUOISE
LIME	RASPBERRY	WHITE
NAVY	RED	
ORANGE	ROYAL	

Farbe	Größen	1	ab 50	ab 500
Coloured	89 x 79 cm	18,88	17,00	16,16



**K513 | KK513 Bar Apron Short**

100% Baumwolle

**69 x 38 cm (Breite x Länge)**

280 g/m<sup>2</sup>

Bargear

Doppeltasche vorne zentriert | Eine Reißverschluss-Tasche | Eine offene Tasche | Baumwoll-Twill | Feste Stoffbänder zum Binden | Waschbar bis 60 °C | Öko-Text® Standard 100 zertifiziert

BLACK	PURPLE	TURQUOISE
LIME	RASPBERRY	WHITE
NAVY	RED	
ORANGE	ROYAL	

Farbe	Größen	1	ab 50	ab 500
Coloured	69 x 38 cm	12,22	11,00	10,46



**NEW**

**K515 | KK515 Bargear™ Bar Bib Apron Superwash® 60° Unisex**

100% Baumwolle

**One Size**

280 g/m<sup>2</sup>

Bargear

Bänder in derselben Farbe am Bund | Doppelte, offene Taschen | Verstellbarer Halsauschnitt | Gewebtes Label | Unisex | Superwash 60° | Öko-Text® Standard 100 zertifiziert

BLACK	PURPLE	TURQUOISE
LIME	RASPBERRY	WHITE
NAVY	RED	
ORANGE	ROYAL	

Farbe	Größen	1	ab 25	ab 250
Coloured	One Size	22,12	19,90	18,90



**L990** | 88010 **Long Apron Gala**

65% Polyester / 35% Baumwolle

**75 x 90 cm (Breite x Länge)**

240 g/m<sup>2</sup>

SOL'S

Easy-Care Material | Fronttasche 2-teilig | Durch Metall-Schnalle verstellbare Nackenschlaufe

APPLE GREEN	CHOCOLATE	KELLY GREEN	RED
AQUA	DARK GREY (SOLID)	NAVY	ROPE
BOTTLE GREEN	DEEP BLACK	ORANGE	ROYAL BLUE
BURGUNDY	GOLD	ORCHID PINK	WHITE

Farbe	Größen	1	ab 50	ab 500
Coloured	75 x 90 cm	12,42	10,52	10,10



**L995** | 88020 **Medium Apron Greenwich**

65% Polyester / 35% Baumwolle

**90 x 65 cm (Breite x Länge)**

240 g/m<sup>2</sup>

SOL'S

Fronttasche 2-teilig

APPLE GREEN	CHOCOLATE	NAVY	WHITE
BOTTLE GREEN	DARK GREY (SOLID)	RED	
BURGUNDY	DEEP BLACK	ROPE	

Farbe	Größen	1	ab 50	ab 500
Coloured	90 x 65 cm	10,76	9,12	8,74



**NT5220** | **Schürze**

65% Polyester / 35% Baumwolle

**85 x 75 cm (Breite x Länge)**

240 g/m<sup>2</sup>

Schürze ist vorgewaschen | Reaktiv gefärbt | Verstellbares Nackenband | Fronttasche ca. 18 x 32 cm (Höhe x Breite)

BLACK	GREEN	PURPLE
BORDEAUX	GREY	RED
BOTTLE GREEN	KHAKI	ROYAL BLUE
BROWN	NAVY	WHITE
DARK GREY	ORANGE	YELLOW

Farbe	Größen	1	ab 50	ab 500
Coloured	85 x 75 cm	10,54	8,78	8,10



**L821** | 00598 **Slim Tie Gatsby**

100% Polyester

**152 x 5 cm (Länge x Breite)**

SOL'S

100% Polyester Satin | Weiche und glatte Optik

BLACK	FRENCH NAVY	SILVER
-------	-------------	--------

Farbe	Größen	1	ab 200	ab 2000
Coloured	152 x 5 cm	14,40	11,96	11,28



**L820** | 82000 **Tie Globe**

100% Polyester

**150 cm lang / 8 cm maximale Breite**

SOL'S

Glatte Oberfläche

BLACK	MEDIUM BLUE	RED
BURGUNDY	MEDIUM GREY (SOLID)	ROYAL BLUE
CHOCOLATE	NAVY	SILVER
LILA	PINK	WHITE

Farbe	Größen	1	ab 200	ab 2000
Coloured	150 x 8 cm	15,96	13,26	12,50



**WM701** | W701 **Tea Towel**

100% Baumwolle

ca. 50 x 70 cm

170 g/m<sup>2</sup>

Westford Mill

Geschirrtuch | Artikelgewicht ca. 72 g

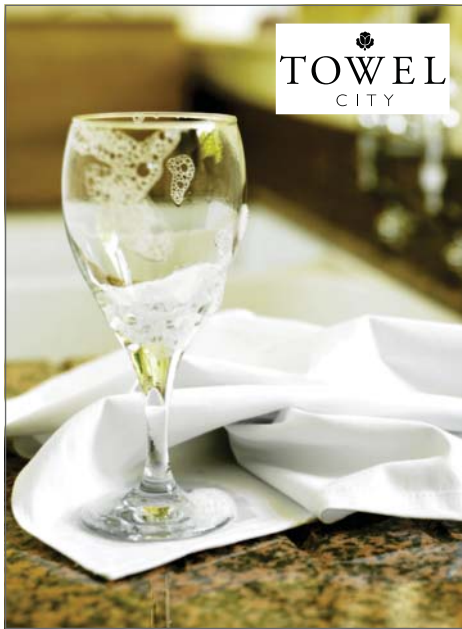

**TC41** | TC041 **Tea Towel**

100% Baumwolle

One Size: 50 x 70 cm

120 g/m<sup>2</sup>

Towel City

Robuste Verarbeitung | Viele Einsatzmöglichkeiten



**BD850N** | KM40X60 **Microfiber Küchentuch (3-er Pack)**

80% Polyester / 20% Polyamid

40 x 60 cm

200 g/m<sup>2</sup>

Bear Dream

3-er Pack | Extrem saugfähig

NATURAL WHITE

Farbe	Größen	1	ab 250	ab 2500
White	50x70 cm	2,20	1,98	1,84
Natural	50x70 cm	2,06	1,88	1,74

WHITE

Farbe	Größen	1	ab 144	ab 1440
White	50 x 70 cm	4,00	3,30	3,16

LIGHT BLUE WARM GREY YELLOW  
RED WHITE

Farbe	Größen	1	ab 30	ab 300
Coloured	40 x 60 cm	12,54	10,00	9,48



**NT6198** | **Küchen-Schürze**

100% Baumwolle

60 x 90 cm

145 g/m<sup>2</sup>

Küchen-Schürze aus Baumwolle



**NT6194** | **Küchen-Handschuh**

100% Baumwolle

One Size

Einheitsgröße ca. 28 x 19 cm | Hitzebeständig bis 220 °C



**NEW**

**NT1006** | **Küchenset Cook**

100% Baumwolle

One Size

272 g/m<sup>2</sup>

Küchenset 'Cook' aus Baumwolle, Set bestehend aus Mütze (18 x 18 x 15 cm), Küchenschürze (65 x 81 cm), Topflappen (21 x 21 cm) und Handschuh (31 x 19 cm).

BLUE KHAKI RED

Farbe	Größen	1	ab 200	ab 2000
Coloured	60 x 90 cm	5,76	4,94	4,50

BLUE KHAKI RED

Farbe	Größen	1	ab 100	ab 1000
Coloured	One Size	2,84	2,42	2,20

BLACK WHITE

Farbe	Größen	1	ab 50	ab 500
Coloured	One Size	16,46	14,12	12,84



**BCAUD02** | AUD02 **DNM Bow-Tie**

100% Baumwolle  
One Size

B&C

Denim 100% Baumwolle (garment wash) | Kontrastierende Steppnähte | Haken- und Bandbefestigung für einfaches Schließen

**DEEP BLUE DENIM**

Farbe	Größen	1	ab 10	ab 100
Deep Blue Denim	One Size	9,10	8,30	7,38



**BCAUD01** | AUD01 **DNM Tie**

100% Baumwolle  
One Size

B&C

Denim 100% Baumwolle (garment wash) | Doppellagige Krawatte für hochwertigen Look und leichtes Tragegefühl | Schlaufe auf Rückseite für Tie fix | Farblich abgestimmte Naht

**DEEP BLUE DENIM**

Farbe	Größen	1	ab 10	ab 100
Deep Blue Denim	One Size	11,50	10,40	9,30



**BCHUD02** | HUD02 **Latzschürze DNM Master**

100% Baumwolle  
85 x 95 cm (Breite x Länge)

B&C

Denim 100% Baumwolle (garment wash) | Lange Schürze im Latzstil | Verstellbarer Träger mit Latzhosenschnalle | Eine aufgesetzte Tasche vorne mit zusätzlicher Einstecktasche | Metall-Nieten zur Verstärkung

**DEEP BLUE DENIM**

Farbe	Größen	1	ab 25	ab 250
Deep Blue Denim	85 x 95 cm	37,50	34,10	31,58



**NT6642** | **Küchenhandschuh Color Line**

100% Baumwolle  
32 x 18 x 3,5 cm  
180 g/m<sup>2</sup>

Küchenhandschuh aus Baumwolle/Neopren | Inklusive PVC-Auflage

**BLACK** **BLUE** **RED**

Farbe	Größen	1	ab 60	ab 600
Coloured	32 x 18 x 3,5 cm	5,84	5,00	4,54



**BCHUD03** | HUD03 **Brotkorb DNM Please**

100% Baumwolle  
One Size

B&C

Denim 100% Baumwolle (garment wash) | Futter 100 % Baumwolle (Deep Blue) | Durch Umschlagen des Rands in der Höhe verstellbar

**DEEP BLUE DENIM**

Farbe	Größen	1	ab 25	ab 250
Deep Blue Denim	One Size	14,70	13,38	12,56



**BCHUD01** | HUD01 **Placemat DNM Surface**

100% Baumwolle  
One Size

B&C

Denim 100% Baumwolle (garment wash) | Rechteckige Form | Bestecktasche mit dekorativer Passe [erinnert an Tasche auf Jeans] und Schlaufe für Servietten oder andere kreative Ideen | Schlaufe in Ecke oben links

**DEEP BLUE DENIM**

Farbe	Größen	1	ab 40	ab 400
Deep Blue Denim	One Size	12,50	11,38	10,50



**PW691** | PR691 **Beauty & Spa Tunic Ivy**

100% Polyester

34(6), 36(8), 38(10), 40(12), 42(14), 44(16), 46(18), 48(20), 50(22), 52(24)

185 g/m<sup>2</sup> Premier Workwear

Tunika mit Panel-Detail | Kontraststreifen vorne am Halsausschnitt | Prinzessin-Nähte und Brustabnäher für figurnahen Sitz | Seitenschlitze | Reißverschluss hinten | Kurze Ärmel | Pflegeleicht | Material nach Öko-Tex® Standard 100 zertifiziert | WRAP zertifiziert



**PW686** | PR686 **Beauty & Spa Tunic Camellia**

100% Polyester

34(6), 36(8), 38(10), 40(12), 42(14), 44(16), 46(18), 48(20), 50(22), 52(24)

185 g/m<sup>2</sup> Premier Workwear

Tunika mit Crossover-Ausschnitt und asymmetrischem Reißverschluss vorne | Kurze Ärmel mit geschlitzten Ärmelbündchen | Seitenschlitze | Pflegeleicht | Prinzessin-Nähte mit Steppdetails für figurnahen Sitz | Material nach Öko-Tex® Standard 100 zertifiziert | WRAP zertifiziert

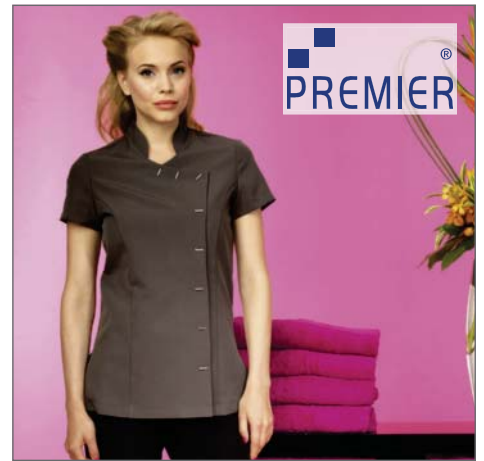

**PW682** | PR682 **Beauty & Spa Tunic Orchid**

100% Polyester

34(6), 36(8), 38(10), 40(12), 42(14), 44(16), 46(18), 48(20), 50(22), 52(24)

185 g/m<sup>2</sup> Premier Workwear

Tunika mit Mandarin-Kragen | Asymmetrischer Verschluss vorne mit Riegelknöpfen | Kurze Ärmel | Seitenschlitze | Prinzessin-Nähte | Rückenfalte für mehr Beweglichkeit | Pflegeleicht | Material nach Öko-Tex® Standard 100 zertifiziert | WRAP zertifiziert

BLACK/HOT PINK (CA. PANTONE 214C)	BLACK/TURQUOISE (CA. PANTONE 312)
-----------------------------------	-----------------------------------

BLACK	BLACK/TURQUOISE (CA. PANTONE 312)
BLACK/HOT PINK (CA. PANTONE 214C)	

AUBERGINE (CA. PANTONE 5115)	NAVY (CA. PANTONE 2766)
BLACK	PURPLE (CA. PANTONE 269)
BROWN (CA. PANTONE 476)	SAPPHIRE (CA. PANTONE 300)
BURGUNDY (CA. PANTONE 216)	SILVER (CA. PANTONE 428)
DARK GREY (CA. PANTONE 431)	STRAWBERRY RED (CA. PANTONE 186)
HOT PINK (CA. PANTONE 214C)	TURQUOISE (CA. PANTONE 312)
LIME (CA. PANTONE 382)	WHITE

Farbe	Größen	1	ab 12	ab 120
Coloured	34 (6)-52 (24)	28,68	26,66	25,60

Farbe	Größen	1	ab 12	ab 120
Coloured	34 (6)-52 (24)	28,68	26,66	25,60

Farbe	Größen	1	ab 12	ab 120
Coloured	34 (6)-52 (24)	26,20	24,24	23,28



**PW687** | PR687 **Beauty & Spa Tunic Lily**

100% Polyester

34(6), 36(8), 38(10), 40(12), 42(14), 44(16), 46(18), 48(20), 50(22), 52(24)

185 g/m<sup>2</sup> Premier Workwear

Tunika mit Mandarin-Kragen | Asymmetrischer Frontverschluss mit acht Riegelknöpfen | Kontrastpaspel an den Kanten | Kurze Ärmel | Seitenschlitze | Bewegungsfalten am Rücken für mehr Beweglichkeit | Pflegeleicht | Prinzessin-Nähte | Material nach Öko-Tex® Standard 100 zertifiziert | WRAP zertifiziert

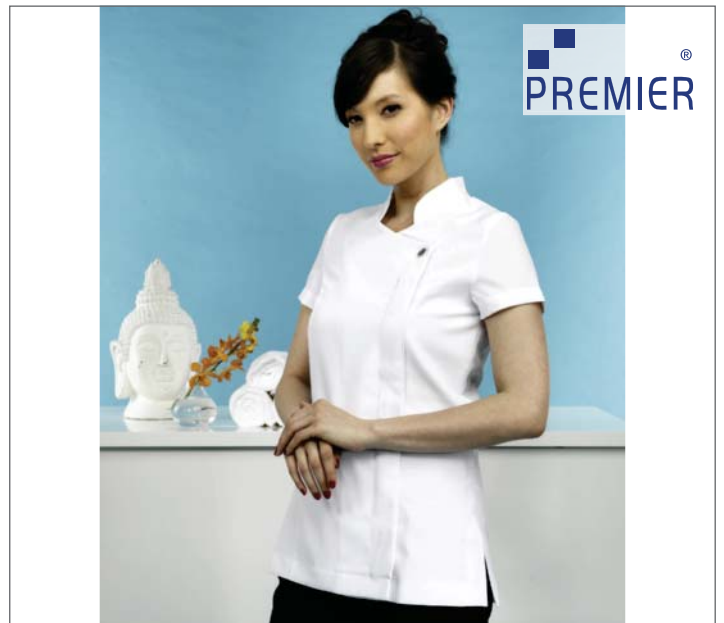

**PW683** | PR683 **Beauty & Spa Tunic Blossom**

100% Polyester

34(6), 36(8), 38(10), 40(12), 42(14), 44(16), 46(18), 48(20), 50(22), 52(24)

185 g/m<sup>2</sup> Premier Workwear

Tunika mit Verriegelung vorne und verdecktem Reißverschluss | Mandarin-Kragen | Kurze Ärmel | Prinzessin-Nähte | Seitenschlitze | Bewegungsfalten am Rücken für mehr Beweglichkeit | Pflegeleicht | Material nach Öko-Tex® Standard 100 zertifiziert | WRAP zertifiziert

BLACK/HOT PINK (CA. PANTONE 214C)	BLACK/TURQUOISE (CA. PANTONE 312)
BLACK/PURPLE (CA. PANTONE 269)	HOT PINK (CA. PANTONE 214C)/BLACK

BLACK	WHITE
-------	-------

Farbe	Größen	1	ab 12	ab 120
Coloured	34 (6)-52 (24)	28,24	26,26	25,24

Farbe	Größen	1	ab 12	ab 120
Coloured	34 (6)-52 (24)	28,68	26,66	25,60





**PREMIER**

**PW171** | PR171 **Womens Pocket Tabard**

65% Polyester / 35% Baumwolle

**S, M, L, XL, XXL, 3XL**

195 g/m<sup>2</sup>

Premier Workwear

Damentunika mit Tasche | Länge ca. 68 cm | Seitliche Laschen mit verstellbarem Druckknopfverschluss | Farblich abgestimmte Verzierung an den Kanten | Große, aufgesetzte Tasche mit farblich passender Verzierung | Waschbar bis 60 °C | Material nach Öko-Tex® Standard 100 zertifiziert | WRAP zertifiziert



**PREMIER**

**NEW  
COLOUR**

**PW172** | PR172 **Womens Long Pocket Tabard**

65% Polyester / 35% Baumwolle

**S, M, L, XL**

195 g/m<sup>2</sup>

Premier Workwear

Lange Damen-Tunika mit Fronttasche | Länge ca. 78 cm | Seitliche Laschen mit verstellbarem Druckknopfverschluss | Abgerundeter Saum | Große, aufgesetzte Tasche mit farblich passender Verzierung | Waschbar bis 60 °C | Material nach Öko-Tex® Standard 100 zertifiziert | WRAP zertifiziert



**KARLOWSKY**

**KARLOWSKY PURE**

**KY033** | BMF2 **Basic Damenmantel Kurzarm**

65% Polyester / 35% Baumwolle

**XS, S, M, L, XL, XXL**

195 g/m<sup>2</sup>

Karlowsky

Eine aufgesetzte Brusttasche | Zwei Seitentaschen | Fünf Knöpfe | Reverskragen | Brustabnäher | Waschbar bis 60 °C

BLACK	NAVY (CA. PANTONE 2766)
BOTTLE (CA. PANTONE 560)	ORANGE (CA. PANTONE 1655)
BROWN (CA. PANTONE 476)	PINK (CA. PANTONE 1895)
BURGUNDY (CA. PANTONE 216)	PURPLE (CA. PANTONE 269)
DARK GREY (CA. PANTONE 431)	RED (CA. PANTONE 200)
EMERALD (CA. PANTONE 341)	ROYAL (CA. PANTONE 286)
FUCHSIA (CA. PANTONE 219)	SUNFLOWER (CA. PANTONE 136C)
LIME (CA. PANTONE 382)	TURQUOISE (CA. PANTONE 312)
NATURAL (CA. PANTONE 1205)	WHITE

BLACK	ROYAL (CA. PANTONE 286)
NAVY (CA. PANTONE 2766)	

WHITE
-------

Farbe	Größen	1	ab 36	ab 360
Coloured	S-3XL	13,50	11,74	11,28

Farbe	Größen	1	ab 36	ab 360
Coloured	S-XL	16,20	14,44	13,86

Farbe	Größen	1	ab 50	ab 500
White	XS-XXL	33,42	29,18	27,26



**PREMIER**

**PW176** | PR176 **Spa Tabard**

65% Polyester / 35% Baumwolle

**S, M, L, XL**

195 g/m<sup>2</sup>

Premier Workwear

Lange Damen-Tunika mit schwarzem Ziereinsatz | Länge: ca. 72 cm | Seitenschlaufen mit verstellbarem Verschluss | Zwei Fronttaschen mit schräger Öffnung | Waschbar bis 60 °C | Material nach Öko-Tex® Standard 100 zertifiziert | WRAP zertifiziert

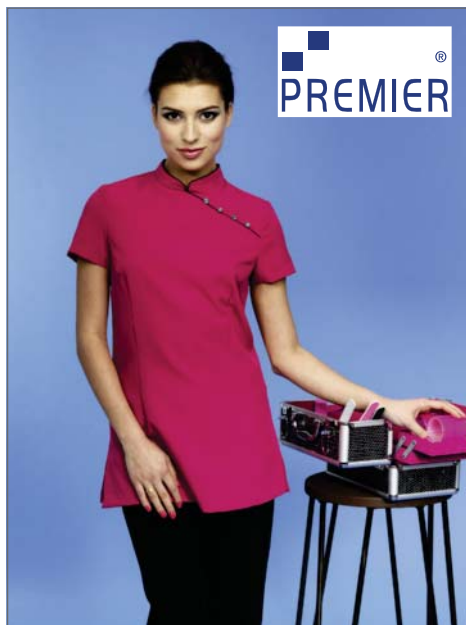

**PREMIER**

**PW681** | PR681 **Beauty & Spa Tunic Mika**

100% Polyester

**34(6), 36 (8), 38 (10), 40 (12), 42 (14), 44 (16), 46 (18), 48 (20), 50 (22), 52 (24 )**

185 g/m<sup>2</sup>

Premier Workwear

Tunika mit Mandarin-Kragen | Seitenpasse mit vier Knöpfen und Satinverzierung | Prinzessin-Nähte und Brustabnäher für figurnahen Sitz | Seitenschlitze | Reißverschluss hinten | Satinpaspel am Kragen | Kurze Ärmel | Pflegeleicht | Material nach Öko-Tex® Standard 100 zertifiziert | WRAP zertifiziert



**KARLOWSKY**

**KARLOWSKY PURE**

**KY064** | BMF3/3 **Basic Damenmantel Langarm**

65% Polyester / 35% Baumwolle

**34 (XS), 38 (S), 42 (M), 46 (L), 50 (XL), 54 (XXL)**

195 g/m<sup>2</sup>

Karlowsky

Lockere Passform | Bequem geschnitten | Reverskragen | Brustabnäher | Zwei aufgesetzte Seitentaschen | Eine aufgesetzte Brusttasche links | Knöpfe | Waschbar bis 60 °C

HOT PINK (CA. PANTONE 214C)/BLACK
TURQUOISE (CA. PANTONE 312)/BLACK

BLACK	HOT PINK (CA. PANTONE 214C)
-------	-----------------------------

WHITE
-------

Farbe	Größen	1	ab 36	ab 360
Coloured	S-XL	15,26	13,50	12,98

Farbe	Größen	1	ab 12	ab 120
Coloured	34 (6)-52 (24)	28,68	26,66	25,60

Farbe	Größen	1	ab 12	ab 120
White	XS-XXL	37,74	32,96	30,78

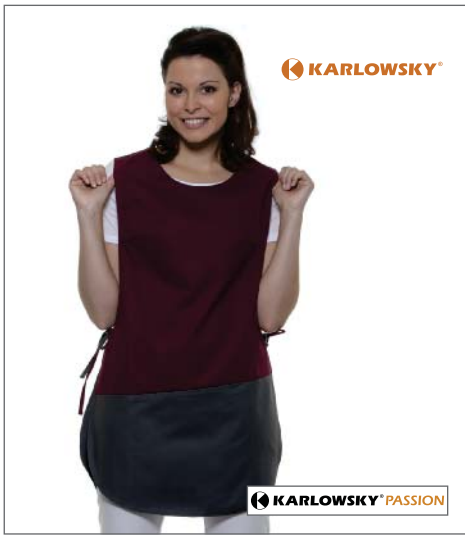

KARLOWSKY®

KARLOWSKY® PASSION

**KY014** | KS17 **Überwurfkasack Bea**

65% Polyester / 35% Baumwolle

0 (34/36), I (38/40), II (42/44), III (46/48), IV (50/52)

215 g/m<sup>2</sup> Karlowsky

Überwurfkasack für Damen mit Brustabnäher | Hochveredeltes Mischgewebe | Pflegeleicht, farbecht | Industriewäsche tauglich | Seitlich zum Binden | Qualität Made in Europe | Eine verdeckte Nahttasche | Waschbar bis 60 °C



KARLOWSKY®

KARLOWSKY® PASSION

**KY062** | KS50 **Überwurschürze NALA**

65% Polyester / 35% Baumwolle

0 (34/36), I (38/40), II (42/44), III (46/48), IV (50/52)

215 g/m<sup>2</sup> Karlowsky

Überwurschürze mit Teilungsnähten | Zwei Seitentaschen, eine aufgesetzte Brusttasche links | Seitlicher Druckknopfverschluss, zweifach verstellbar in der Taille | trockengeeignet, chemische Reinigung, nicht chlören | 180 g/m<sup>2</sup> Streifen / 215 g/m<sup>2</sup> Uni-Stoff | Waschbar bis 60 °C



KARLOWSKY®

KARLOWSKY® PURE

**KY032** | BKS1 **Basic Damenkasack**

65% Polyester / 35% Baumwolle

XS, S, M, L, XL, XXL

195 g/m<sup>2</sup> Karlowsky

Vier Knöpfe | V-Ausschnitt | Zwei versteckte Seitentaschen | Eine aufgesetzte Brusttasche | Englische Nähte | Ohne Ärmel | Waschbar bis 60 °C

APPLE (CA. PANTONE 7486C)/ANTHRACITE (CA. PANTONE 432C)	
BLACK/ANTHRACITE (CA. PANTONE 432C)	
BORDEAUX (CA. PANTONE 209C)/ANTHRACITE (CA. PANTONE 432C)	
WHITE/ANTHRACITE (CA. PANTONE 432C)	

BLUE (CA. PANTONE 7687C)/WHITE	
BORDEAUX (CA. PANTONE 209C)/WHITE	
LIGHT BLUE (CA. PANTONE 2128C)/WHITE	
LIGHT GREY (CA. PANTONE 428C)/WHITE	
OCHER (CA. PANTONE 148C)/WHITE	
RED (CA. PANTONE 200C)/WHITE	

WHITE	
-------	--

Farbe	Größen	1	ab 120	ab 1200
Coloured	0 (34/36)-IV (50/52)	26,32	22,98	21,48

Farbe	Größen	1	ab 12	ab 120
Coloured	0 (34/36)-IV (50/52)	33,42	29,18	27,26

Farbe	Größen	1	ab 50	ab 500
White	XS-XXL	28,26	24,68	23,06



KARLOWSKY®

KARLOWSKY® PURE

**KY016** | BMF1 **Damenmantel Basic 100**

100% Baumwolle

34 (XS), 38 (S), 42 (M), 46 (L), 50 (XL), 54 (XXL)

205 g/m<sup>2</sup> Karlowsky

Eine Brusttasche | Zwei Seitentaschen | Brustabnäher | Reverskragen | Waschbar bis 60 °C



KARLOWSKY®

KARLOWSKY® PURE

**KY015** | BMM 2/3 **Herrenmantel Basic 100**

100% Baumwolle

S (46), M (50), L (54), XL (58), XXL (62), 3XL (66)

205 g/m<sup>2</sup> Karlowsky

Eine Brusttasche | Zwei Seitentaschen | Reverskragen | Waschbar bis 60 °C



KARLOWSKY®

KARLOWSKY® PURE

**KY063** | BMM2/3 **Herrenmantel Basic 65/35**

65% Polyester / 35% Baumwolle

46 (S), 50 (M), 54 (L), 58 (XL), 62 (XXL), 66 (3XL)

195 g/m<sup>2</sup> Karlowsky

Lockere Passform | Reverskragen | Zwei aufgesetzte Seitentaschen | Eine aufgesetzte Brusttasche links | Knöpfe | Waschbar bis 60 °C

WHITE	
-------	--

WHITE	
-------	--

WHITE	
-------	--

Farbe	Größen	1	ab 90	ab 900
White	XS-XXL	42,26	36,90	34,48

Farbe	Größen	1	ab 90	ab 900
White	S-3XL	42,26	36,90	34,48

Farbe	Größen	1	ab 12	ab 120
White	S-3XL	37,74	32,96	30,78



**KY065** | KS38/KS39 **Überwurfkasack Marilies**

65% Polyester / 35% Baumwolle

0 (34/36), I (38/40), II (42/44), III (46/48), IV (50/52)

215 g/m<sup>2</sup>

Karlowsky

Überwurfkasack mit Brustabnähern | Zwei frontal aufgesetzte Taschen | Seitlich zum Binden  
| Rückenlänge bei Größe I ca. 83 cm | Industrierwäsche tauglich | Hochveredelt, pflegeleicht,  
gekrummt, waschecht | Waschbar bis 60 °C

ANTHRACITE (CA. PANTONE 432C)/APPLE (CA. PANTONE 7486C)	ANTHRACITE (CA. PANTONE 432C)/WHITE
ANTHRACITE (CA. PANTONE 432C)/BLACK	WHITE/BORDEAUX (CA. PANTONE 209C)
ANTHRACITE (CA. PANTONE 432C)/BORDEAUX (CA. PANTONE 209C)	

Farbe	Größen	1	ab 12	ab 120
Coloured	0 (34/36)-IV (50/52)	26,32	22,98	21,48

**KY061** | KS40 **Damenkasack Sara**

65% Polyester / 35% Baumwolle

34, 36, 38, 40, 42, 44, 46, 48, 50, 52, 54, 56

215 g/m<sup>2</sup>

Karlowsky

Lockere Passform, bequem geschnitten | V-Ausschnitt, ohne Ärmel | Zwei versteckte Seitentaschen  
| Eine aufgesetzte Brusttasche | Vier Druckknöpfe | Industrierwäsche tauglich | Pflegeleicht  
| Hochveredelt, gekrummt, waschecht, pflegeleicht | Waschbar bis 95 °C

BLACK	GREY BLUE (CA. PANTONE 7674C)
BLUE (CA. PANTONE 7687C)	RED (CA. PANTONE 200C)
BORDEAUX (CA. PANTONE 209C)	WHITE

Farbe	Größen	1	ab 12	ab 120
Coloured	34-56	31,62	27,60	25,78



# BEANIES, MÜTZEN & HÜTE

Bandanas & Hüte  
783-792

Beanies  
793-802

Mützen  
803-812

Bommelmützen  
813-819

Sherpa-Mützen  
820-823

Stirnbänder  
824-825



myrtle beach

**MB041** | MB041 **Bandana Hat**

97% Polyester / 3% Baumwolle

**One Size**

myrtle beach

Trendiges Kopftuch | Im Nacken zu binden

BLACK	LIGHT GREY	PETROL	SUN YELLOW
DARK GREEN	LIME GREEN	PINK	TURQUOISE
DARK GREY	NAVY	PURPLE	WHITE
GOLD YELLOW	OLIVE	RED	
KHAKI	ORANGE	ROYAL	

Farbe	Größen	1	ab 500	ab 5000
Coloured	One Size	2,20	1,96	1,82



myrtle beach

**MB040** | MB040 **Bandana**

97% Polyester / 3% Baumwolle

**50 x 50 cm**

myrtle beach

Multifunktionelles Viereck-Tuch

BLACK	LIGHT GREY	PETROL	SUN YELLOW
DARK GREEN	LIME GREEN	PINK	TURQUOISE
DARK GREY	NAVY	PURPLE	WHITE
GOLD YELLOW	OLIVE	RED	
KHAKI	ORANGE	ROYAL	

Farbe	Größen	1	ab 500	ab 5000
Coloured	50 x 50 cm	1,88	1,70	1,58



ATLANTIS

**NEW**

**AT305** | BAGO **Bandana Goal**

100% Baumwolle

**51 x 51 cm**

90 g/m<sup>2</sup>

Atlantis

Gefärbtes Bandana | Genähter Tuchabschluss | Für den Druck geeignet

BLACK	NAVY	RED	YELLOW
GREEN	ORANGE	ROYAL	
LIGHT BLUE	PINK	WHITE	

Farbe	Größen	1	ab 600	ab 6000
Coloured	51 x 51 cm	2,18	1,82	1,70



ATLANTIS

**NEW**

**AT351** | BALO **Bandana Long**

100% Baumwolle

**One Size**

140 g/m<sup>2</sup>

Atlantis

Langes Bandana

BLACK	NAVY	WHITE
LIGHT BLUE	ORANGE	

Farbe	Größen	1	ab 144	ab 1440
Coloured	One Size	3,64	3,02	2,82



**BEST SELLER**

**MB6524** | MB6524 **Triangular Scarf**

97% Polyester / 3% Baumwolle

**One Size**

myrtle beach

Multifunktionelles Dreieck-Tuch | Größe: ca. 85 x 40 cm

BLACK	KHAKI	OLIVE	PURPLE	TURQUOISE
DARK GREEN	LIGHT GREY	ORANGE	RED	WHITE
DARK GREY	LIME GREEN	PETROL	ROYAL	
GOLD YELLOW	NAVY	PINK	SUN YELLOW	

Farbe	Größen	1	ab 500	ab 5000
Coloured	One Size	1,60	1,44	1,34



**LC01198** | 01198 **Bandana**

97% Polyester / 3% Baumwolle

**62 x 62 x 80 cm**

SOL'S

97% Polyester / 3% Baumwolle | Einheitsgröße: 62 x 62 x 80 cm

BLACK	ORANGE	ROYAL BLUE
KELLY GREEN	RED	WHITE

Farbe	Größen	1	ab 300	ab 3000
Coloured	62 x 62 x 80 cm	1,28	1,10	1,06



**NEW**

**AT354** | FRBA **Freedom Basic Band**

100% Polyester

**49 x 25 cm**

120 g/m<sup>2</sup>

Atlantis

Schlauch-Bandana | Multifunktionsband

BLACK	RED	WHITE
NAVY	ROYAL	

Farbe	Größen	1	ab 600	ab 6000
Coloured	49 x 25 cm	1,96	1,64	1,54



**NEW**

**AT350** | FRRE **Freedom Reflect Band**

100% Polyester

**49 x 26 cm**

120 g/m<sup>2</sup>

Atlantis

Schlauch Bandana | Multifunktionsband | Reflektstreifen

BLACK	ORANGE FLUO	YELLOW FLUO
-------	-------------	-------------

Farbe	Größen	1	ab 576	ab 5760
Coloured	49 x 25 cm	4,20	3,48	3,24



**A158** | 158 **Low-Profile Twill Visor**

100% Baumwolle

**One Size**

Anvil

Farblich abgestimmtes Schweißband | Baumwoll-Twill | Klettverschluss | Vorgeformter Schirm mit vier Nähten | 3-teilig

BLACK	RED	WHITE
NAVY	WHEAT	

Farbe	Größen	1	ab 72	ab 720
Coloured	One Size	4,60	3,82	3,62



**AT353** | RLND **Roland Cap**

100% Baumwolle (Schweißband: 100% Polyester)

**One Size**

160 g/m<sup>2</sup> Atlantis

Schweißband aus Polyester | Verschluss mit Klettband | Sechs Nähte auf dem Schirm

BLACK	NAVY
KHAKI	WHITE

Farbe	Größen	1	ab 144	ab 1440
Coloured	One Size	3,56	2,98	2,78



**C200** | **Stoff Sonnenblende**

100% Baumwolle

**One Size**

Klassischer Promotionartikel | Frottier-Innenseite | Gummizug sowie Kunststoffverschluss an Rückseite

NAVY BLUE	WHITE
RED	YELLOW

Farbe	Größen	1	ab 500	ab 5000
Coloured	One Size	2,70	2,30	2,16



**C1810** | **Sonnenblende de Luxe**

100% Baumwolle

**One Size**

Gebürstete Baumwolle | Vorgeformter Schirm | Klettverschluss

BABYBLUE	NAVY/WHITE	ROYAL BLUE
BLACK	ORANGE	WHITE
BLACK/WHITE	PINK	YELLOW
LIGHT GREEN	RED	
NAVY	RED/WHITE	

Farbe	Größen	1	ab 200	ab 2000
Coloured	One Size	3,46	2,88	2,66



**AT319** | WINB **Wimbledon Cap**

100% Baumwolle

**One Size**

Atlantis

Schweißband aus Baumwolle | Schild | Sandwich | Schirm vorgekrümmt | Verschluss mit Klettband in Kontrast | Vier Nähte auf dem Schirm | Front umrandet

BLACK/KHAKI	NAVY/WHITE
-------------	------------

Farbe	Größen	1	ab 144	ab 1440
Coloured	One Size	5,92	4,92	4,56



**CB41** | B41 **Sports Visor**

100% Baumwolle

**One Size**

Beechfield

Vorgeformter Schild | Verschluss aus gleichfarbigem Material | Baumwoll-Twill

BLACK	FRENCH NAVY	WHITE
BRIGHT ROYAL	FUCHSIA	

Farbe	Größen	1	ab 192	ab 1920
Coloured	One Size	4,20	3,78	3,52

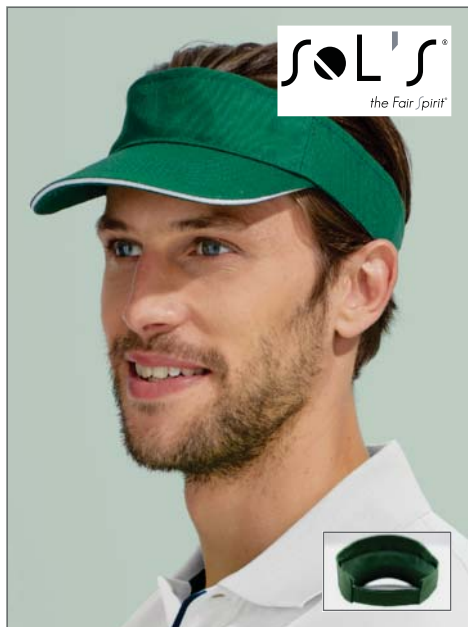

**LC01196** | 01196 **Unisex Visor Ace**

100% Baumwolle

**One Size**

150 g/m<sup>2</sup>

SOL'S

Vorgeformter Schirm mit Kontrast-Streifen | Klettverschluss



**RH48** | RC048X **Herringbone Sun Visor**

100% Baumwolle

**One Size**

220 g/m<sup>2</sup>

Result Headwear

Fischgrätmuster | Gebogene, verstärkte Vorderseite | Vorgebogener Schirm mit einer Steppnaht | Sandwich-Schild in Kontrastfarben | Innenseite des Schweißbandes aus Frottee | Klettverschluss



**NEW**

**AT314** | BUCO **Bucket Cotton Hat**

100% Baumwolle

**One Size**

Atlantis

Leichter, weicher Hut | Weiche Krempe mit acht Ziernähten | Einheitsgröße | Schalenform | Komplett geschlossen | Keine Luftlöcher | Schweißband aus Baumwolle

BLACK/WHITE	RED/WHITE
FOREST GREEN/WHITE	ROYAL BLUE/WHITE
FRENCH NAVY/WHITE	WHITE/BLACK

NAVY/WHITE	PINK/WHITE	WHITE/NAVY
------------	------------	------------

BLACK	NAVY	WHITE
KHAKI	ROYAL	

Farbe	Größen	1	ab 200	ab 2000
Coloured	One Size	3,54	3,02	2,94

Farbe	Größen	1	ab 150	ab 1500
Coloured	One Size	5,00	4,00	3,84

Farbe	Größen	1	ab 144	ab 1440
Coloured	One Size	8,42	7,06	6,58



**NEW**

**AT315** | BUPO **Bucket Pocket Hat**

100% Polyester

**One Size**

Atlantis

Wendbarer, weicher Hut | Weiche Krempe mit acht Ziernähten | Einheitsgröße | Schalenform | Komplett geschlossen | Keine Luftlöcher | Kein Schweißband | Faltbar in Taschengröße | 100% Polyester Ripstop



**NEW**

**AT346** | FORE **Forever Hut**

100% Baumwolle

**S/M, L/XL**

290 g/m<sup>2</sup>

Atlantis

Fisherman | Gewaschene 16x12 Chino-Baumwolle | Gestickte Luftlöcher | Sieben Ziernähte auf der Krempe | Schweißband in Baumwolle



**NEW**

**AT347** | GLTR **Globe Trotter Hut**

100% Baumwolle

**S/M, L/XL**

Atlantis

Western-Stil | Canvas-Baumwolle | Luftlöcher mit Metall-Ösen | Metall-Knopf | Sieben Ziernähte auf der Krempe | Schweißband in Baumwolle | Band auf der Krempe | Krempe innen in Kontrastfarbe | Riemen mit Feststeller

BLACK/GREY	NAVY/GREY	OLIVE/KHAKI
------------	-----------	-------------

BEIGE	NAVY
BLACK	OLIVE

KHAKI	OLIVE
-------	-------

Farbe	Größen	1	ab 144	ab 1440
Coloured	One Size	13,36	11,10	10,30

Farbe	Größen	1	ab 144	ab 1440
Coloured	S/M-L/XL	10,24	8,50	7,90

Farbe	Größen	1	ab 144	ab 1440
Coloured	S/M-L/XL	15,64	13,00	12,06



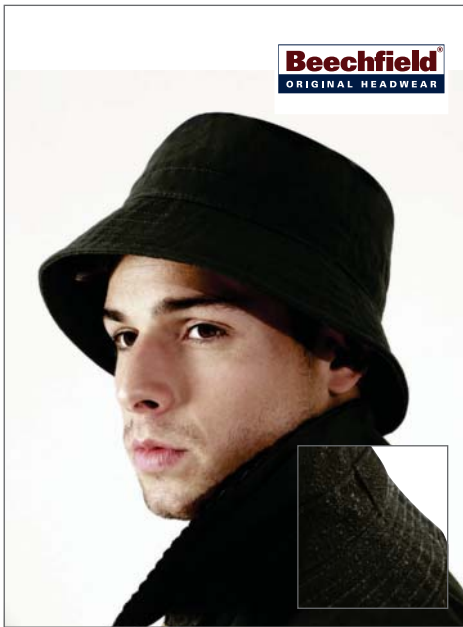

**Beechfield**  
ORIGINAL HEADWEAR

**CB348** | B348 **Waxed Bucket Hat**

100% Baumwolle  
S/M, L/XL

Beechfield

Wasserabweisender Stoff | Steppfutter aus Baumwolle | Traditioneller Stil | 100% Gewachster Baumwoll-Canvas



**Beechfield**  
ORIGINAL HEADWEAR

**CB686** | B686 **Wendbarer Hut**

100% Baumwolle  
S/M, L/XL

Beechfield

Klebe-TearAway-Label aus Stoff | Kann beidseitig getragen werden | 100% Baumwoll-Twill



**Beechfield**  
ORIGINAL HEADWEAR

**CB789** | B789 **Outback Hat**

100% Baumwolle  
One Size

Beechfield

Leder-Feststeller an Riemen | Luftlöcher mit Netzthinterlegung | Seitliche Druckknöpfe | Lichtschutzfaktor 50+ gem. BS8466

DARK OLIVE

BLACK/LIGHT GREY  
BURGUNDY/GRAPHITE GREY

FRENCH NAVY/WHITE

NAVY

OLIVE GREEN

PEBBLE

Farbe	Größen	1	ab 96	ab 960
Dark Olive	S/M-L/XL	10,98	9,90	9,22

Farbe	Größen	1	ab 144	ab 1440
Coloured	S/M-L/XL	8,20	7,38	6,88

Farbe	Größen	1	ab 96	ab 960
Coloured	One Size	12,76	11,50	10,72



**FLEXFIT**  
YUPOONG

**NEW**

**FX5003** | 5003 **Cotton Twill Bucket Hat**

98% Baumwolle / 2% Elasthan  
One Size

FLEXFIT

Elasthangewebter Hut für komfortablen Tragekomfort | Farblich passende Krempe-Unterseite | Premium Flexfit Schweißband

Farbe	Größen	1	ab 72	ab 720
Coloured	One Size	18,44	15,80	15,36



**FLEXFIT**  
YUPOONG

**NEW**

**FX5003FL** | 5003FL **Full Leather Imitation Bucket Hat**

100% Polyurethan  
One Size

FLEXFIT

Klassische Bucket Hat Form | Hut und Krempe aus Lederimitat | Farblich passende Krempe-Unterseite

Farbe	Größen	1	ab 72	ab 720
Black	One Size	30,10	25,80	25,08

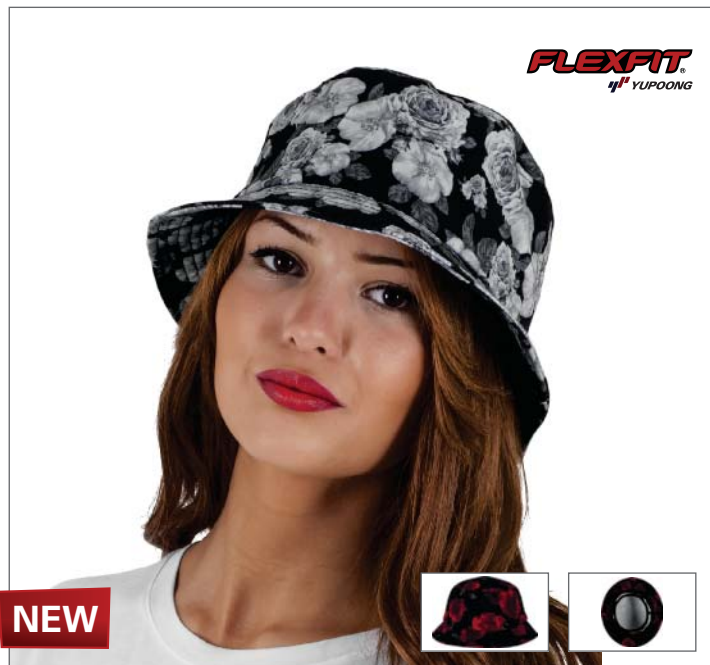

**FX5003R** | 5003R **Roses Bucket Hat**

100% Polyester

One Size

FLEXFIT

Elasthangewebter Hut für komfortablen Tragekomfort | Farblich passende Krempe-Unterseite

BLACK/RED (ROSES) | BLACK/WHITE (ROSES)

Farbe	Größen	1	ab 72	ab 720
Coloured	One Size	25,44	21,80	21,20



**FX5003SK** | 5003SK **Sun King Bucket Hat**

100% Polyester

One Size

FLEXFIT

Elasthangewebter Hut für komfortablen Tragekomfort | Farblich passende Krempe-Unterseite

BLACK/WHITE (SUN KING)

Farbe	Größen	1	ab 72	ab 720
Coloured	One Size	25,44	21,80	21,20



**FX5003BL** | 5003BL **Bandana Leather Imitation Brim Bucket Hat**

100% Baumwolle

One Size

FLEXFIT

Klassische Bucket Hat Form | Hut mit Bandanamuster | Krempe aus Lederimitat | Farblich passende Krempe-Unterseite

BLACK (BANDANA)

Farbe	Größen	1	ab 72	ab 720
Black (Bandana)	One Size	30,10	25,80	25,08



**FX5003FP** | 5003FP **Flower Pattern Bucket Hat**

100% Polyester

One Size

FLEXFIT

Elasthangewebter Hut für komfortablen Tragekomfort | Farblich passende Krempe-Unterseite

BEIGE (FLOWER)

Farbe	Größen	1	ab 72	ab 720
Beige (Flower)	One Size	25,44	21,80	21,20



**MB012** | MB012 **Fisherman Piping Hat**

100% Baumwolle  
S/M (56cm), L/XL (58cm)

myrtle beach

Trendiger Hut aus weicher Baumwolle | Paspel an Krempe teilweise kontrastfarbig | Vier Metall-Ösen | Acht Ziernähte auf der Krempe | Gefüttertes Satinschweißband | Heavy brushed Cotton

BLACK/BLACK	DARK GREEN/BEIGE	NATURAL/NAVY	RED/BLACK
BLACK/MINT	GREY/LIGHT ROSA	NAVY/NAVY	WHITE/NAVY
BLACK/RED	KHAKI/BLACK	NAVY/WHITE	

Farbe	Größen	1	ab 200	ab 2000
Coloured	S/M (56 cm)-L/XL (58 cm)	5,10	4,60	4,20



**MB6623** | MB6623 **Felt Hat**

100% Polyester  
One Size

myrtle beach

Spitzhut aus Filz im Trachtenlook | Traditionelle Melange Optik | Hutkordel in blau/weiß | Krempe ca. 8 cm breit

GREY-MELANGE
--------------

Farbe	Größen	1	ab 60	ab 600
Grey-Melange	One Size	11,50	10,30	9,60



**AT344** | POPS **Pop Star Hut**

100% Baumwolle, Schweißband: 100% Polyester  
S/M, L/XL

Atlantis

Fedora Hut | Fünf Ziernähte auf der Krempe

BLACK	WHITE
-------	-------

Farbe	Größen	1	ab 24	ab 240
Coloured	S/M-L/XL	14,18	11,82	11,00



**AT345** | CRTE **Cortez Hut**

100% Viskose, Schweißband: 100% Polyester  
S/M, L/XL

Atlantis

Stroh, Papier | Fedora Hut | Band in Rayon

NATURAL
---------

Farbe	Größen	1	ab 72	ab 720
Natural	S/M-L/XL	17,54	14,60	13,58



**AT348** | RANH **Ranger Hut**

100% Baumwolle, Schweißband: 65% Polyester / 35% Baumwolle  
S/M, L/XL

Atlantis

Westen-Stil | Luftlöcher mit Metall-Ösen | Metall-Knopf | Riemen mit Feststeller

BLACK	KHAKI
-------	-------

Farbe	Größen	1	ab 48	ab 480
Coloured	S/M-L/XL	15,08	12,56	11,68



**C150 | Baumwoll Sonnenhut**

100% Baumwolle  
One Size

Werbeaufdrucke vorn sowie seitlich oder hinten möglich | Krempe mit verstärkenden Ziernähten | Kopfumfang ca. 58-59 cm | Rund eingesetztes Oberteil für optimale Passform

BLACK	ORANGE	ROSA	WHITE
GREEN	RED	ROYAL BLUE	YELLOW
NAVY	RED/WHITE	ROYAL BLUE/WHITE	YELLOW/WHITE

Farbe	Größen	1	ab 500	ab 5000
Coloured	One Size	1,76	1,48	1,36



**C2078 | Promo Mafiahut**

100% Polyester  
One Size

Vorgeformt | Passendes Hutband C2071

BABYBLUE	NAVY	RED
BLACK	ORANGE	WHITE
LIGHT GREEN	PINK	YELLOW

Farbe	Größen	1	ab 200	ab 2000
Coloured	One Size	3,04	2,56	2,38



**NEW**

**MB6564 | MB6564 Street Style**

Hut: 100% Papier, Hutband: 65% Baumwolle / 35% Polyester  
S/M (56 cm), L/XL (58 cm)

myrtle beach

Stylisher, sommerlicher Streetwear Hut mit breitem, kontrastfarbigem Band | Gefüttertes, schnelltrocknendes Polyesterschweißband

BEIGE MELANGE/BROWN	BROWN/TURQUOISE	GREY/GREEN	NAVY/WHITE
BLACK/LIGHT GREY	DENIM/DENIM	LIGHT GREY/YELLOW	RED/DARK GREY
BLACK/ORANGE	FUCHSIA/LIME GREEN	NATURAL/NAVY	SAND/BROWN

Farbe	Größen	1	ab 72	ab 720
Coloured	S/M (56 cm)-L/XL (58 cm)	13,00	11,60	10,80



**CB720 | B720 Festival T trilby**

Hut: 100% Papier - Schweißband: 100% Polyester  
S/M, L/XL

Beechfield

100% Papierstroh | Schweißband aus 100% Polyester | Handgemacht | Klebe-TearAway-Label aus Stoff

BLACK	NATURAL
-------	---------

Farbe	Größen	1	ab 96	ab 960
Coloured	S/M-L/XL	7,18	6,50	6,06



**MB6625** | MB6625 **Promotion Hat**

100% Polyester

**One Size**

myrtle beach

Leichter Hut in zahlreichen Farbnuancen | Wabenoptik | Ohne Hutband | Hutkrempe mit Einfassband, ca. 4,5 cm breit | Tragekomfort durch gewebtes Schweißband | Passendes Hutband MB6626

ATLANTIC	GREY	NAVY	ROYAL
BLACK	LIME GREEN	ORANGE	SUN YELLOW
DARK BROWN	MAGENTA	RED	WHITE

Farbe	Größen	1	ab 144	ab 1440
Coloured	One Size	3,70	3,30	3,10



**MB6626** | MB6626 **Ribbon for Promotion Hat**

100% Polyester

**One Size**

myrtle beach

Hutband für Promotion Hat MB6625 in vielfältigen Farben | Bandbreite ca. 2,5 cm

ATLANTIC	NATURAL	OFFWHITE	SUN YELLOW
BLACK	NAVY	ORANGE	WHITE
LIME GREEN	NEON PINK	RED	
MAGENTA	NEON YELLOW	ROYAL	

Farbe	Größen	1	ab 240	ab 2400
Coloured	One Size	0,72	0,66	0,60



**C2070** | **Strohhut Paglietta**

100% Stroh

**One Size**

Hut ohne Band | Kopfumfang ca. 58-60 cm | Passendes Hutband C2071

NATURAL

Farbe	Größen	1	ab 200	ab 2000
Natural	One Size	2,56	2,18	2,02



**CB730** | B730 **Straw Summer Trilby**

Hut: 100% Stroh - Schweißband: 100% Polyester

**S/M, L/XL**

Beechfield

100% natürliches Stroh | Schweißband aus 100% Polyester | Handgemacht | Klebe-TearAway-Label aus Stoff

NATURAL

Farbe	Größen	1	ab 96	ab 960
Natural	S/M-L/XL	7,86	7,10	6,62



**C2071** | **Hutband**

100% Polyester

**One Size**

Bandbreite ca. 2,5 cm | Bandlänge ca. 70 cm | Elastisches Hutband | Passend für Strohhut Paglietta C2070 und Promo Mafiahut C2078

BLACK	NAVY	ROYAL BLUE
BOTTLE GREEN	ORANGE	WHITE
GREY	PINK	YELLOW
LIGHT BLUE	PURPLE	
LIGHT GREEN	RED	

Farbe	Größen	1	ab 500	ab 5000
Coloured	One Size	0,54	0,46	0,44



**CB735** | B735 **Straw Cowboy Hat**

100% Stroh

One Size

Beechfield

100% natürliches Stroh | Handgemacht | Klebe-TearAway-Label aus Stoff | Elastisches Schweißband - Einheitsgröße | Drahtverstärkte Hutkrempe

NATURAL

Farbe	Größen	1	ab 96	ab 960
Natural	One Size	10,52	9,50	8,86



**RH45** | RC045X **Washed Cotton Bucket Hat**

100% Baumwolle

One Size

225 g/m²

Result Headwear

Netzseitenteile | 100% gewaschener Baumwoll-Drell

NATURAL NAVY

Farbe	Größen	1	ab 150	ab 1500
Coloured	One Size	5,90	4,80	4,60

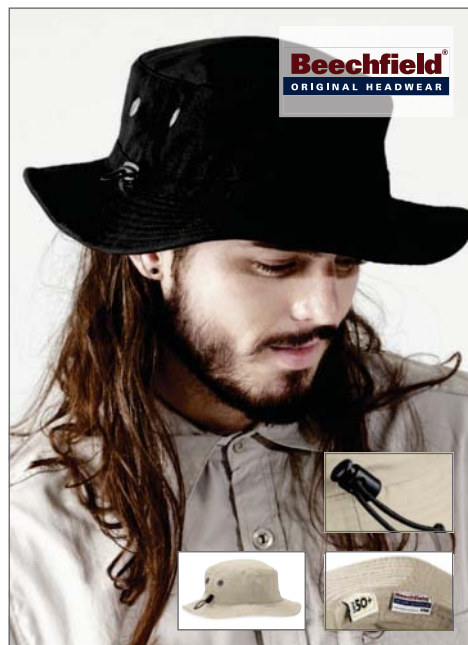

**CB88** | B88 **Cargo Bucket Hat**

65% Polyester / 35% Baumwolle

One Size

Beechfield

Schnell trocknendes Schweißband | Netzfutter | Sonnenschutzfaktor UPF 50+

BLACK NAVY STONE  
GRAPHITE GREY OLIVE GREEN

Farbe	Größen	1	ab 144	ab 1440
Coloured	One Size	8,42	7,58	7,06



**CB630** | B630 **Fedora**

80% Polyester / 20% Baumwolle

S/M, L/XL

Beechfield

Moderner Hut | Zierstreifen umlaufend | Zwei verfügbare Größen | Klassischer Schnitt

BLACK/BLACK WHITE/BLACK

Farbe	Größen	1	ab 48	ab 480
Coloured	S/M-L/XL	10,40	9,38	8,76



**CB635** | B635 **Urban Trilby**

50% Wolle / 50% Polyester

S/M, L/XL

Beechfield

Unisex Modell | Komplett gefüttert

GREY

Farbe	Größen	1	ab 48	ab 480
Grey	S/M-L/XL	12,16	10,98	10,26

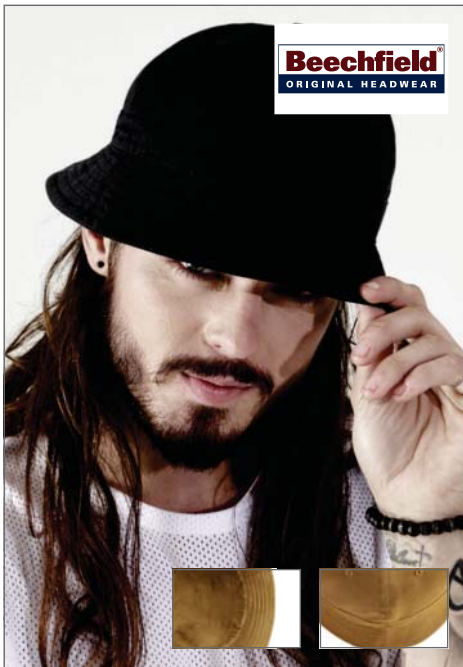

**CB689** | B689 **Safari Bucket Hat**

100% Baumwolle  
One Size

Beechfield

TearAway-Label für einfaches eigenes Branding | Innenfutter aus Baumwolle | 100% Chino-Baumwolle

BLACK	CARAMEL	FRENCH NAVY
-------	---------	-------------

Farbe	Größen	1	ab 144	ab 1440
Coloured	One Size	6,64	5,98	5,58



**AT711** | HOTY **Hotty - Warm Neckwärmer**

100% Polyester  
28 x 25 cm  
230 g/m<sup>2</sup>

Atlantis

Halswärmer | Multifunktionsband | Polar-Fleece | Verschluss mit Kordelzug und Kunststoff-Feststeller

BLACK	NAVY	ROYAL
CAMOUFLAGE	OLIVE	WHITE
GREY	RED	

Farbe	Größen	1	ab 144	ab 1440
Coloured	28 x 25 cm	4,06	3,38	3,14



**AT710** | SNOB **Snobby Hat**

100% Polyacryl  
One Size

Atlantis

Beanie mit Übergröße | Doppelschichtig | Sechs Nähte

BLACK	FUCHSIA	NAVY
BURGUNDY	GREEN FLUO	OLIVE
DARK GREY	LIGHT GREY	ROYAL

Farbe	Größen	1	ab 144	ab 1440
Coloured	One Size	10,44	8,68	8,06

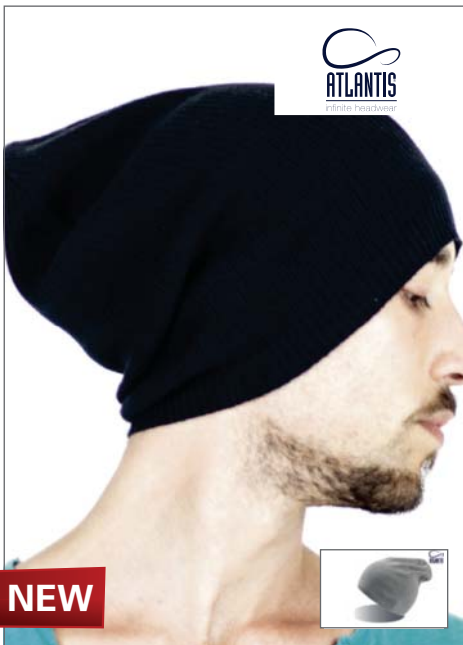

**AT725** | BICO **Bicoast Beanie**

100% Baumwolle  
One Size

Atlantis

Long Beanie | Mütze mit vier Verschlussnähten | Gewicht ca. 50 g

BLACK	GREY
-------	------

Farbe	Größen	1	ab 144	ab 1440
Coloured	One Size	9,42	7,82	7,26



**CB361** | B361 **Jersey Beanie**

96% Baumwolle / 4% Elasthan (Denim Blue: 95,2% Baumwolle / 4,8% Elasthan, Heather Grey: 95% Baumwolle / 5% Elasthan)  
One Size

Beechfield

Weicher Baumwoll-Jersey mit Elasthan | Federleichter, atmungsaktiver Stoff | Aufgerollter Rand

BLACK	HEATHER GREY	ROYAL
DENIM BLUE	NAVY	WHITE
FUCHSIA	RED	

Farbe	Größen	1	ab 144	ab 1440
Coloured	One Size	4,42	3,98	3,70



**BY002** | BY002 **Jersey Beanie**

63% Polyester / 32% Baumwolle / 5% Elasthan  
One Size  
170 g/m<sup>2</sup>

Build Your Brand

Stretch-Jersey | Neutrales Label ohne Branding | 22 cm Länge

BLACK	HEATHER GREY
CHARCOAL (HEATHER)	MID GREY

Farbe	Größen	1	ab 100	ab 1000
Coloured	One Size	6,58	5,90	5,56



**NEW**

**AT309** | PARB **Party Beanie**

95% Baumwolle / 5% Elasthan

**One Size**

Atlantis

Beanie-Mütze mit Double-Layer und Aufdruck | Einheitsgröße | Außen: bedruckt | Innen: einfarbig

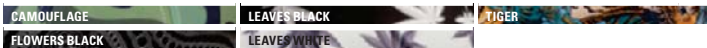

Farbe	Größen	1	ab 144	ab 1440
Coloured	One Size	10,18	8,46	7,84

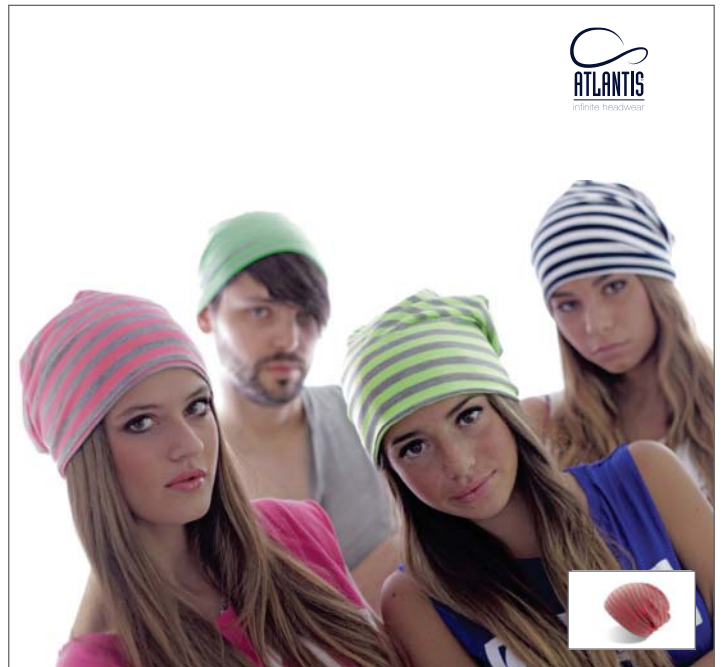

**AT311** | HASH **Hashtag Beanie**

50% Viskose / 50% Polyester

**One Size**

Atlantis

Mütze | Einheitsgröße | Gewebt | Double-Layer Mütze | 50% Rayon / 50% Polyester



Farbe	Größen	1	ab 144	ab 1440
Coloured	One Size	9,42	7,82	7,26



**NEW**

**AT310** | DOOZ **Doozy Beanie**

100% Baumwolle

**One Size**

Atlantis

Lange, komfortable Mütze | Einheitsgröße | Terry Fleece | Sehr groß | Fabric Washed



Farbe	Größen	1	ab 144	ab 1440
Coloured	One Size	9,72	8,08	7,50



**AT700** | BROK **Brooklin Beanie**

89% Baumwolle / 11% Polyester

**One Size**

Atlantis

Übergröße Beanie | Sechs Ziernähte | Rollsaum



Farbe	Größen	1	ab 144	ab 1440
Coloured	One Size	6,68	5,56	5,16





**AT709** | EXTR **Extreme Hat**

100% Baumwolle  
One Size

Atlantis

Mütze | Doppelschichtig | Wendbar | Sechs Nähte

BLACK/GREEN FLUO	GREY/ORANGE FLUO	TURQUOISE/GREEN FLUO
BLACK/GREY	NAVY/GREY	WHITE/BLACK
FUCHSIA/GREY	NAVY/YELLOW FLUO	YELLOW FLUO/BLACK

Farbe	Größen	1	ab 144	ab 1440
Coloured	One Size	7,74	6,44	5,98



**NEW**

**AT726** | DSTY **Dasty Beanie**

100% Polyacryl  
One Size

Atlantis

Long Beanie | Mütze mit vier Verschlussnähten | Stoff 2-lagig | Gewicht ca. 58 g

BLACK	GREY	NAVY
-------	------	------

Farbe	Größen	1	ab 144	ab 1440
Coloured	One Size	4,22	3,50	3,26



**AT701** | WILD **Wild Beanie**

100% Polyacryl  
One Size

Atlantis

Wendbar | Vier Ziernähte | Doppellagiges Gewebe

CAMOUFLAGE/ORANGE FLUO
------------------------

Farbe	Größen	1	ab 144	ab 1440
Coloured	One Size	6,84	5,68	5,28



**NEW**

**AT736** | FLSH **Flash Beanie**

95% Baumwolle / 5% Elasthan  
One Size

Atlantis

Beanie | Zwei Nähte hinten | Stoff 2-lagig | Gewicht: ca. 52 g

BLACK	NAVY	ROYAL
GREEN	ORANGE	WHITE

Farbe	Größen	1	ab 144	ab 1440
Coloured	One Size	7,88	6,54	6,08



**NEW**

**E3088** | 3088 **Unisex Beanie**

95% Baumwolle / 5% Polyester

One Size

180 g/m<sup>2</sup>

Promodoro

Beanie | Single-Jersey | 95% gekämmte Baumwolle / 5% Polyester

BLACK	WHITE
SPORTS GREY (HEATHER)	

Farbe	Größen	1	ab 100	ab 1000
Coloured	One Size	6,70	5,78	5,46

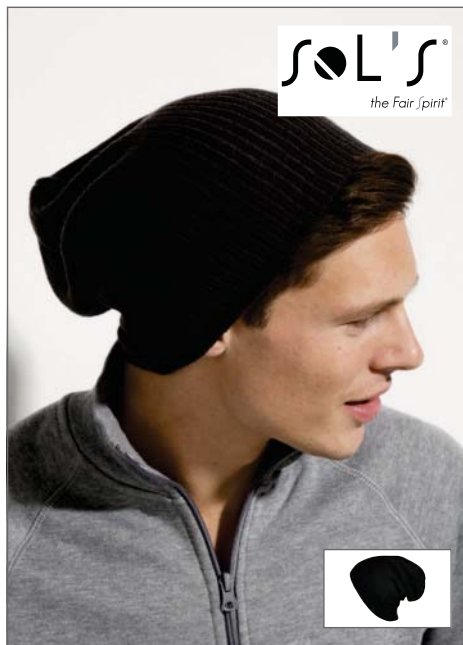

**LC00596** | 00596 **Acrylic Hat Buddy**

100% Polyacryl

One Size

2x1 Ripp

SOL'S

BLACK	FRENCH NAVY
DARK GREY (SOLID)	NATURAL

Farbe	Größen	1	ab 200	ab 2000
Coloured	One Size	4,12	3,42	3,22



**BEST SELLER**

**LC88122** | 88122 **Bronx Hat**

100% Polyacryl

One Size

1x1 Ripp

SOL'S

BLACK	FRENCH NAVY	RED
DARK GREY (SOLID)	ORANGE	

Farbe	Größen	1	ab 200	ab 2000
Coloured	One Size	3,18	2,70	2,58



**MB6577** | MB6577 **Heather Summer Beanie**

65% Polyester / 35% Baumwolle

One Size

myrtle beach

Legere Streetwear Mütze | Angesagter Oversize-Look | Frische Melange-Optik | Feiner Single-Jersey | Gewicht: ca. 50 g

BLACK MELANGE/DARK GREY	GREY HEATHER/DARK GREY	TURQUOISE MELANGE/DARK GREY
BLUE MELANGE/DARK GREY	ORANGE MELANGE/DARK GREY	WINE MELANGE/DARK GREY
GREEN MELANGE/DARK GREY	RED MELANGE/DARK GREY	YELLOW MELANGE/DARK GREY

Farbe	Größen	1	ab 150	ab 1500
Coloured	One Size	4,10	3,60	3,40



**MB7584** | MB7584 **Beanie with Contrasting Border**

100% Polyacryl

One Size

myrtle beach

Strickmütze ohne Umschlag | Enganliegend | Doppelt gestrickt | Gewicht: ca. 53 g

BLACK/ORANGE	LIGHT GREY/DARK GREY	NAVY/WHITE	TURQUOISE/LIME GREEN
BLACK/RED	LIGHT GREY/RED	RED/BLACK	WHITE/LIME GREEN
BLACK/WHITE	LIME GREEN/ROYAL	ROYAL/PINK	YELLOW/LIGHT GREY
LIGHT GREY/BLACK	NAVY/RED	ROYAL/RED	

Farbe	Größen	1	ab 144	ab 1440
Coloured	One Size	3,20	2,90	2,70

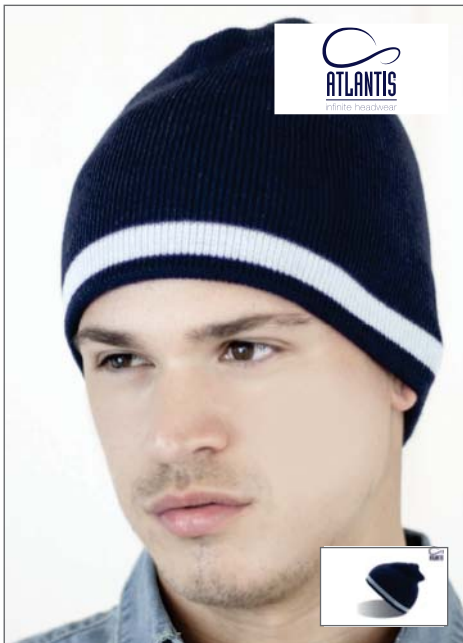

**AT702 | MOOV Moover Beanie**

100% Polyacryl  
One Size

Atlantis

Sechs Ziernähte | Doppellagiges Gewebe

BLACK/BLACK	ITALY NAVY	NAVY/NAVY
BLACK/GREY	ITALY ROYAL	WHITE/WHITE
GREY/GREY	ITALY WHITE	
ITALY BLACK	NAVY/LIGHT BLUE	

Farbe	Größen	1	ab 200	ab 2000
Coloured	One Size	3,92	3,30	3,06

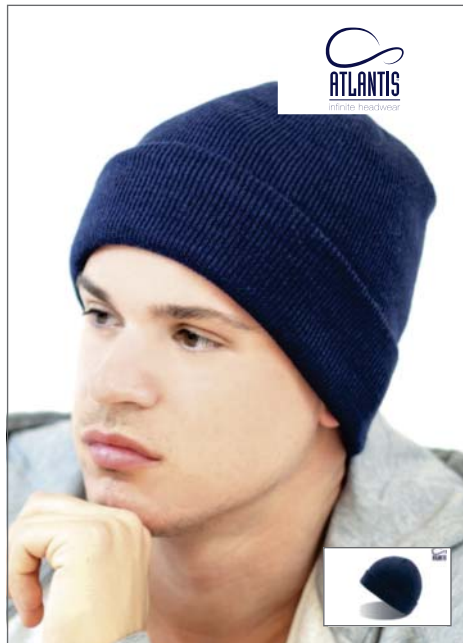

**AT703 | WIND Wind Beanie**

100% Polyacryl  
One Size

Atlantis

Beanie mit Bündchen | Sechs Ziernähte | Doppellagiges Gewebe

BLACK	LIGHT BLUE	PINK
BLACK/GREY	NAVY	RED
BROWN	NAVY/RED	ROYAL
GREY	OLIVE	WHITE

Farbe	Größen	1	ab 200	ab 2000
Coloured	One Size	3,44	2,88	2,68



**AT708 | SNPP Snappy Hat**

Außen: 100% Polyacryl, Innen: 100% Baumwolle  
One Size

Atlantis

Doppelschichtig | Innen Baumwoll-Jersey | Vier Nähte

BLACK	GREY	NAVY
-------	------	------

Farbe	Größen	1	ab 144	ab 1440
Coloured	One Size	9,92	8,24	7,64



**AT752 | COAS Coast Beanie**

100% Baumwolle  
One Size

Atlantis

Beanie-Mütze | Stoff 2-lagig | Gewicht: ca. 57 g

BLACK	PINK	WHITE
NAVY	RED	

Farbe	Größen	1	ab 144	ab 1440
Coloured	One Size	7,28	6,06	5,62

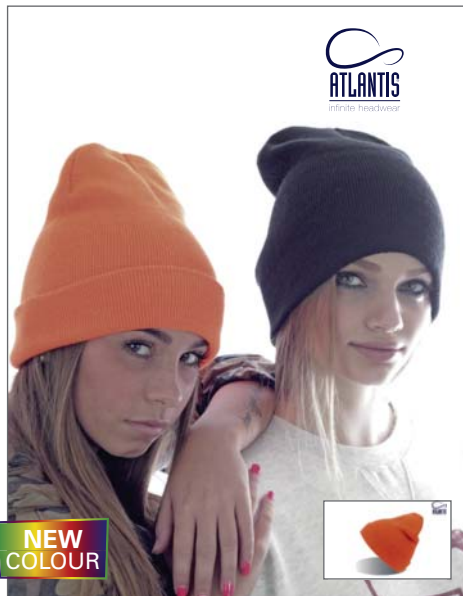

**AT707 | TURN Turn Up Hat**

100% Polyacryl  
One Size

Atlantis

Beanie mit Übergröße | Doppelschichtig | Dual-Passform | Vier Nähte

AVIO MELANGE	FUCHSIA	RED
BLACK	GREEN	ROYAL
BROWN	GREEN FLUO	WHITE
BURGUNDY	GREY	YELLOW
BURGUNDY MELANGE	NAVY	
DARK GREY	ORANGE	

Farbe	Größen	1	ab 144	ab 1440
Coloured	One Size	4,62	3,84	3,56



**BY001 | BY001 Heavy Knit Beanie**

100% Polyacryl  
One Size

Build Your Brand

Elastischer Acrylstoff | Neutrales Label ohne Branding, für die Bestickung geeignet | 27 cm Länge | Saum zum Umschlagen

BLACK	CHARCOAL (HEATHER)	HEATHER GREY
-------	--------------------	--------------

Farbe	Größen	1	ab 100	ab 1000
Coloured	One Size	4,34	3,90	3,66



**AT704** | FREB **Freebord Hat**

100% Polyacryl  
One Size

Atlantis

Beanie mit Übergröße | Doppelschichtig | Oben offen

AVIO	BURGUNDY	OLIVE
BLACK	GREY	

Farbe	Größen	1	ab 144	ab 1440
Coloured	One Size	12,60	10,48	9,72



**AT705** | FUSO **Fusion Hat**

100% Polyacryl  
One Size

Atlantis

Mütze | Doppelschichtig | Dual-Passform | Vier Nähte

BLACK MELANGE	BURGUNDY MELANGE	RED MELANGE
BLUE MELANGE	GREY MELANGE	

Farbe	Größen	1	ab 144	ab 1440
Coloured	One Size	5,02	4,16	3,86



**NEW**

**AT727** | BRAD **Brad Beanie**

85% Polyacryl / 15% Polyester  
One Size

Atlantis

Long Beanie | Mütze mit vier Verschlussnähten | Gewicht ca. 75 g

BLACK MELANGE	BLACK SOLID	GREY MELANGE
---------------	-------------	--------------

Farbe	Größen	1	ab 144	ab 1440
Coloured	One Size	6,04	5,02	4,66



**NEW**

**RC368** | R368X **National Beanie**

100% Polyacryl  
One Size

Result Winter Essentials

Hochwertiger 6-Gauge-Strick | Kontrast-Streifen außen | Innen einfarbig

BLACK/RED/GOLD	GOLD/GREEN/WHITE	ORANGE/RED/WHITE/ROYAL	WHITE/RED
BLACK/WHITE	GREEN/GOLD/WHITE	RED/WHITE	
BLACK/YELLOW/RED	KELLY GREEN/WHITE	RED/YELLOW	
BLUE/GREEN/WHITE/RED	NAVY/WHITE	ROYAL/WHITE/RED	

Farbe	Größen	1	ab 150	ab 1500
Coloured	One Size	4,20	3,10	3,00



**CB44** | B44 **Original Pull-On Beanie**

100% Polyacryl  
One Size

Beechfield

Flach geschritten | Mütze mit sehr weichem Griff

BLACK	BURGUNDY	GRAPHITE GREY	STONE
BOTTLE GREEN	CLASSIC RED	HEATHER GREY	WHITE
BRIGHT ROYAL	FRENCH NAVY	SKY BLUE	

Farbe	Größen	1	ab 144	ab 1440
Coloured	One Size	2,64	2,38	2,22



**CB45** | B45 **Original Cuffed Beanie**

100% Polyacryl (Heather Grey: 55% Polyester / 45% Polyacryl)

One Size

Beechfield

Sehr weicher Polyacryl-Griff | Doppellagig

AIRFORCE BLUE	CLASSIC RED	GRAPHITE GREY	ORANGE RUST
ANTIQUE GREY	CORAL	HEATHER GREY	PLUM
BLACK	FLUORESCENT GREEN	KELLY GREEN	PURPLE
BOTTLE GREEN	FLUORESCENT ORANGE	LIGHT GREY	SAND
BRIGHT RED	FLUORESCENT PINK	LIME GREEN	SAPPHIRE BLUE
BRIGHT ROYAL	FLUORESCENT YELLOW	MINT	SKY BLUE
BURGUNDY	FRENCH NAVY	MUSTARD	SURF BLUE
CHOCOLATE	FUCHSIA	OLIVE GREEN	WHITE
CLASSIC PINK	GOLD	ORANGE	YELLOW

Farbe	Größen	1	ab 144	ab 1440
Coloured	One Size	3,30	2,98	2,78



**BEST SELLER**

**CB44C** | B44C **Two-Tone Pull-On Beanie**

100% Polyacryl

One Size

Beechfield

Gerippter Rand | Weicher Griff

BLACK/STONE	FRENCH NAVY/STONE	GRAPHITE GREY/BLACK
-------------	-------------------	---------------------

Farbe	Größen	1	ab 144	ab 1440
Coloured	One Size	2,98	2,70	2,50



**AT717** | SKTE **Skate Beanie**

100% Polyacryl

One Size

Atlantis

Längere Mütze | Einheitsgröße | Strickgarn | Rund geschnitten  
| Oben: vier Innennähte | 1x1 gerippt

BLACK	GREY	TURQUOISE
BROWN	LIGHT BROWN	
BURGUNDY	NAVY	

Farbe	Größen	1	ab 144	ab 1440
Coloured	One Size	4,86	4,04	3,74

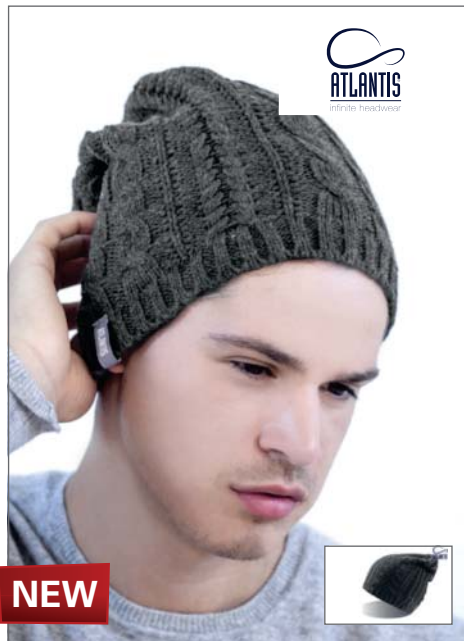

**AT728** | MEDL **Medlev Beanie**

100% Polyacryl

One Size

Atlantis

Long Beanie | Gewicht ca. 58 g

BLACK	GREY	NAVY
DARK GREY	NATURAL	

Farbe	Größen	1	ab 144	ab 1440
Coloured	One Size	12,12	10,06	9,34



**AT729** | LAZY **Lazy Beanie**

70% Polyacryl / 30% Wolle

One Size

Atlantis

Long Beanie | Gewicht ca. 86 g

BEIGE	BLACK	GREY
-------	-------	------

Farbe	Größen	1	ab 144	ab 1440
Coloured	One Size	16,40	13,62	12,66

# BEANIES, MÜTZEN & HÜTE (BEANIES)



**NEW**

**AT737** | ROHT **Rock Beanie**

100% Polyacryl  
One Size

Atlantis

Einheitsgröße | Beanie | Gewicht: ca. 80 g

BLACK	GREY
BROWN	WHITE

Farbe	Größen	1	ab 144	ab 1440
Coloured	One Size	6,66	5,54	5,14

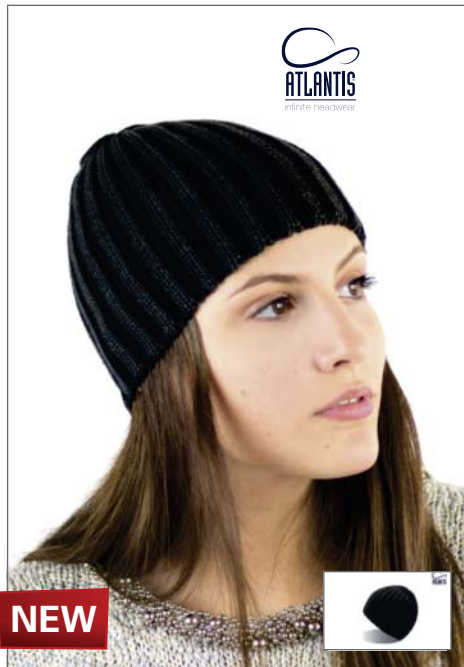

**NEW**

**AT738** | ACHA **Acid Beanie**

100% Baumwolle  
One Size

Atlantis

Beanie-Mütze | Chemisch behandelt | Verwaschen-Look | Gewicht: ca. 62 g

BLACK
-------

Farbe	Größen	1	ab 144	ab 1440
Black	One Size	11,24	9,34	8,66

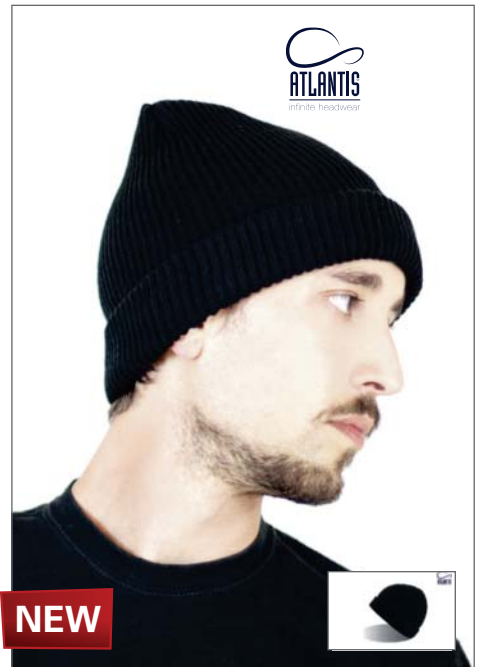

**NEW**

**AT739** | STOR **Storm Beanie**

100% Polyacryl  
One Size

Atlantis

Mütze mit Umschlag | Sechs Verschlussnähten | Gewicht ca. 62 g

BLACK	NATURAL	NAVY
-------	---------	------

Farbe	Größen	1	ab 144	ab 1440
Coloured	One Size	3,94	3,28	3,04



**NEW**

**CB421** | B421 **Reversible Contrast Beanie**

100% Polyacryl  
One Size

Beechfield

Weiches Acryl | Geklebt, abnehmbares Materialetikett | Komplett wendbares Design | Duales Design - mit Umschlag oder Krempe | Doppellagig gestrickt

CLASSIC RED/FRENCH NAVY	KELLY GREEN/FRENCH NAVY
FUCHSIA/BLACK	LIGHT GREY/BLACK
GOLD/BLACK	SAPPHIRE BLUE/FRENCH NAVY

Farbe	Größen	1	ab 144	ab 1440
Coloured	One Size	4,32	3,90	3,62

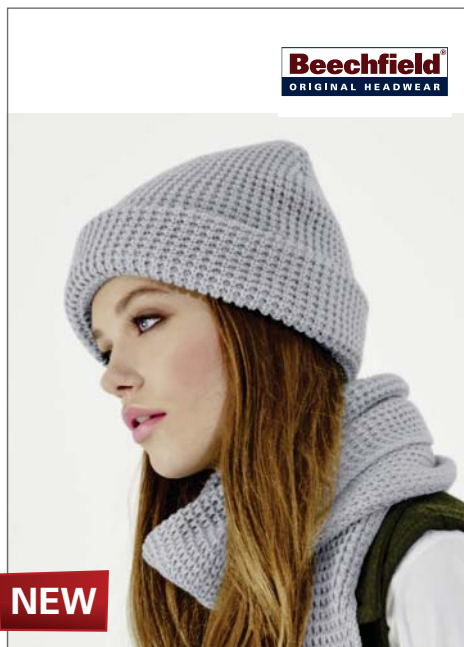

**NEW**

**CB422** | B422 **Classic Waffle Knit Beanie**

100% Polyacryl  
One Size

Beechfield

Weiches Acryl | Abnehmbares Etikett für einfaches Rebranding | Dickes Waffelmuster | Doppellagig gestrickt | Mit Umschlag zur optimalen Veredelung

BLACK	FRENCH NAVY	LIGHT GREY
-------	-------------	------------

Farbe	Größen	1	ab 72	ab 720
Coloured	One Size	6,54	5,90	5,50

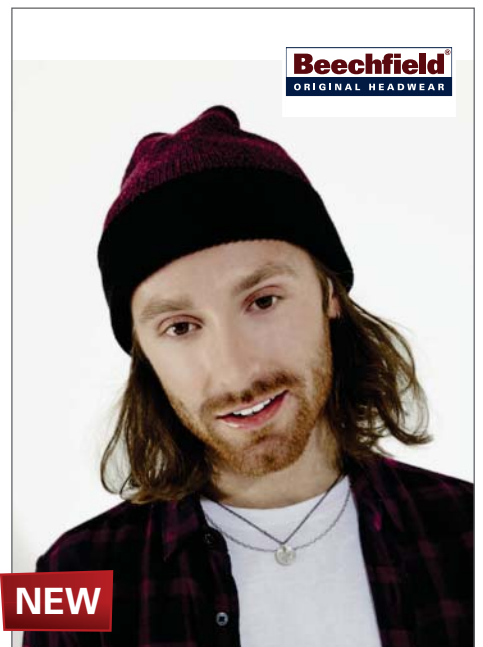

**NEW**

**CB428** | B428 **Reversible Heritage Beanie**

100% Polyacryl  
One Size

Beechfield

Weiches Acryl | Geklebt, abnehmbares Materialetikett | Komplett wendbares Design | Duales Design - mit Umschlag oder Krempe | Doppellagig gestrickt

ANTIQUE BURGUNDY/BLACK	ANTIQUE MOSS GREEN/BLACK
ANTIQUE GREY/BLACK	HEATHER GREY/FRENCH NAVY

Farbe	Größen	1	ab 144	ab 1440
Coloured	One Size	4,98	4,50	4,18



**CB445** | B445 **Printers' Beanie**

100% Polyacryl  
One Size

Beechfield

Baumwoll-Twill-Emblem (10 x 5 cm) frontseitig für vereinfachte Veredelung | Weicher Griff

BLACK	CLASSIC RED	WHITE
BOTTLE GREEN	FRENCH NAVY	
BRIGHT ROYAL	GRAPHITE GREY	

Farbe	Größen	1	ab 144	ab 1440
Coloured	One Size	4,86	4,38	4,08



**CB447** | B447 **Thinsulate™ Beanie**

100% Polyacryl  
One Size

Beechfield

Thinsulate™ -Fütterung | Ebene Krempe für gute Veredelungs-möglichkeiten

BLACK	DARK GRAPHITE	HEATHER GREY
BOTTLE GREEN	FRENCH NAVY	

Farbe	Größen	1	ab 144	ab 1440
Coloured	One Size	5,20	4,70	4,38



**CB461** | B461 **Slouch Beanie**

100% Polyacryl  
One Size

Beechfield

Strickmütze | Modisch verlängert geschnitten | Sehr weiches Griffgefühl

BLACK	FRENCH NAVY	SMOKE GREY
BOTTLE GREEN	OFF WHITE	
BURGUNDY	PURPLE	

Farbe	Größen	1	ab 144	ab 1440
Coloured	One Size	3,74	3,38	3,14



**FX1501KC** | 1501KC **Heavyweight Long Beanie**

100% Polyacryl  
One Size

FLEXFIT

Hypoallergen | Extrem dicht gestrickt für einfaches Besticken | Handwaschbar

BABY PINK	CAROLINA BLUE	MAROON	RED
BLACK	CHARCOAL	NAVY	ROYAL
BLAZE ORANGE	GOLD	OLIVE	SPRUCE
BROWN	HEATHER GREY	PURPLE	WHITE

Farbe	Größen	1	ab 144	ab 1440
Coloured	One Size	8,16	7,00	6,80



**FX1500KC** | 1500KC **Heavyweight Beanie**

100% Polyacryl  
One Size

FLEXFIT

Hypoallergen | Extrem dicht gestrickt für einfaches Besticken | Handwaschbar

BABY PINK	CAROLINA BLUE	MAROON	RED
BLACK	CHARCOAL	NAVY	ROYAL
BLAZE ORANGE	GOLD	OLIVE	SPRUCE
BROWN	HEATHER GREY	PURPLE	WHITE

Farbe	Größen	1	ab 180	ab 1800
Coloured	One Size	6,54	5,60	5,44

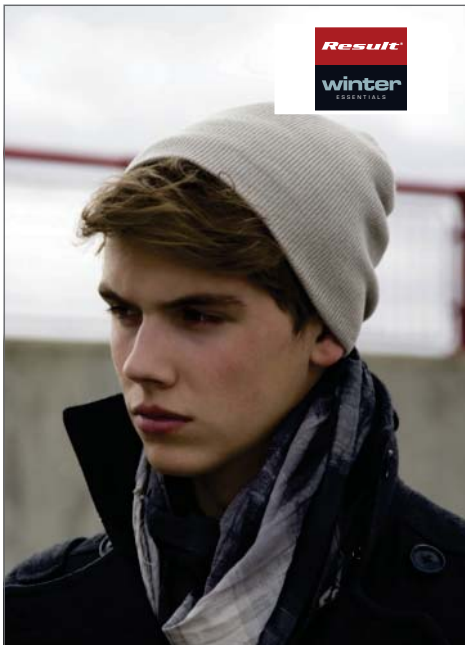

**RC44** | RC044X **Soft Feel Acrylic Hat**

100% Polyacryl

One Size

56 g/m<sup>2</sup> Result Winter Essentials

Geeignet für Stickerei | Modische Passform | Waschbar | ca. 21 cm lang x 20 cm breit



Farbe	Größen	1	ab 150	ab 1500
Coloured	One Size	3,40	2,70	2,60

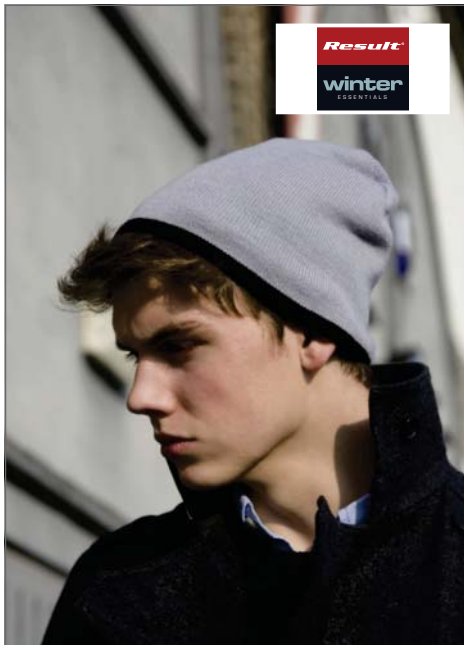

**RC46** | RC046X **Reversible Fashion Fit Hat**

100% Polyacryl

One Size

62 g/m<sup>2</sup> Result Winter Essentials

Geeignet für Stickerei | Umwendbar | Waschbar



Farbe	Größen	1	ab 150	ab 1500
Coloured	One Size	3,60	2,70	2,60



**BEST SELLER**

**RC159** | R159X **Whistler Hat**

100% Polyacryl

One Size

Result Winter Essentials

Sehr warm, doppelt gestrickt | Hoher Tragekomfort | Mit oder ohne Umschlag zu tragen | Unisex Styling



Farbe	Größen	1	ab 150	ab 1500
Coloured	One Size	5,50	4,50	4,30



**RC354** | R354X **Team Reversible Beanie**

100% Polyacryl

One Size

Result Winter Essentials

Enger Feinstrick | Wendbar | Mit Streifen gestrickt | Extra lang | Unifarben innen



Farbe	Größen	1	ab 150	ab 1500
Coloured	One Size	5,50	4,50	4,30



**NEW**

**AT718** | SPBE **Sport Beanie**

100% Polyacryl

One Size

Atlantis

Gewebte Mütze mit CoolMax | Einheitsgröße | Flacher Schnitt | Innen: CoolMax



Farbe	Größen	1	ab 144	ab 1440
Coloured	One Size	7,90	6,56	6,10





**AT740** | JACK **Jack Beanie**

100% Polyacryl  
One Size

Atlantis

Polyacryl, Polyester | Mütze mit Umschlag | Polar-Fleece innen | Sechs Verschlussnähte | Gewicht ca. 75 g

BLACK	GREY	NAVY
BROWN	NATURAL	

Farbe	Größen	1	ab 144	ab 1440
Coloured	One Size	7,44	6,18	5,74



**CB471** | B471 **Teamwear Beanie**

100% Polyacryl  
One Size

Beechfield

Passend zu den Caps CB171 | Sehr weiches Griffgefühl

BLACK/BRIGHT ROYAL	BLACK/LIME GREEN	CLASSIC RED/WHITE
BLACK/CLASSIC RED	BLACK/ORANGE	FRENCH NAVY/WHITE
BLACK/CLASSIC RED/WHITE	BRIGHT ROYAL/CLASSIC RED/WHITE	
BLACK/GRAPHITE GREY/WHITE	BRIGHT ROYAL/WHITE	

Farbe	Größen	1	ab 144	ab 1440
Coloured	One Size	3,74	3,38	3,14

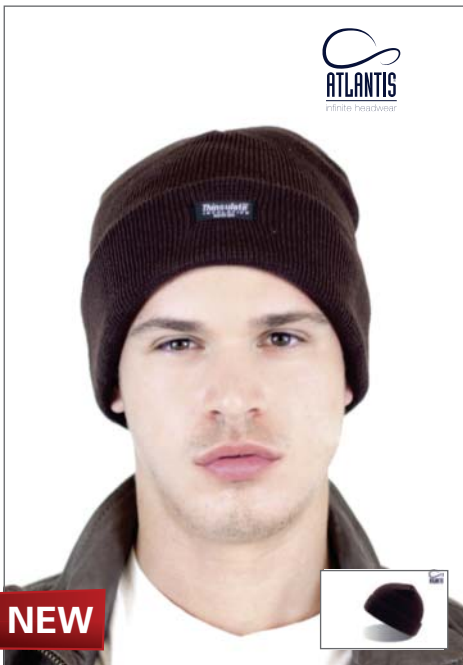

**AT741** | PITH **Pier Thinsulate™ Beanie**

100% Polyacryl  
One Size

Atlantis

Mütze mit Umschlag | Innenfutter mit Thinsulate™ | Polar-Fleece | Vier Verschlussnähte | Gewicht ca. 70 g

BLACK	GREY MELANGE
BROWN	NAVY

Farbe	Größen	1	ab 144	ab 1440
Coloured	One Size	7,40	6,14	5,70



**AT742** | BITH **Bill Thinsulate™ Beanie**

100% Polyacryl  
One Size

Atlantis

Mütze mit Umschlag | Innenfutter mit Thinsulate™ | Polar-Fleece | Sechs Verschlussnähte | Gewicht ca. 85 g

BLACK	GREY	NATURAL
-------	------	---------

Farbe	Größen	1	ab 144	ab 1440
Coloured	One Size	7,90	6,56	6,10

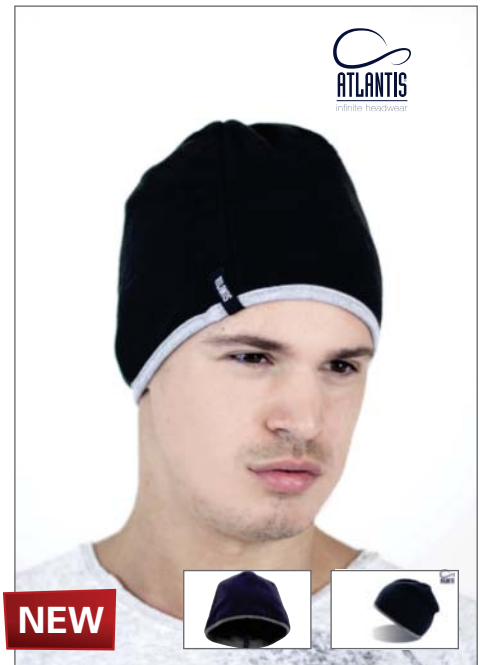

**AT745** | SCBE **Scott Beanie**

50% Baumwolle / 50 % Polyester  
One Size

Atlantis

Wendbare Beanie-Mütze | 1-seitig Baumwolle | 1-seitig Polar-Fleece | Sechs Verschlussnähte | Stoff 2-lagig

BLACK/GREY	GREY/GREY	NAVY/GREY
------------	-----------	-----------

Farbe	Größen	1	ab 144	ab 1440
Coloured	One Size	7,22	6,00	5,58



**AT746** | PUPP **Puppy Beanie**

100% Polyester

**One Size**

230 g/m<sup>2</sup>

Atlantis

Mütze mit Umschlag | Polar-Fleece | Sechs Verschlussnähte

BLACK	NAVY	RED
GREY	OLIVE	WHITE

Farbe	Größen	1	ab 144	ab 1440
Coloured	One Size	4,42	3,68	3,42



**C700** | **Strickmütze**

100% Polyacryl

**One Size**

Strickmütze mit breiter Krempe

BLACK	GREY	PURPLE	YELLOW
BROWN	LIGHT BLUE	RED	
CREME	NAVY	ROSA	
DARK GREEN	ORANGE	ROYAL BLUE	

Farbe	Größen	1	ab 200	ab 2000
Coloured	One Size	3,06	2,56	2,36



**C733** | **Strickmütze**

50% Wolle / 50% Polyacryl

**One Size**

Strickmütze mit breiter Krempe

BLACK	NAVY
-------	------

Farbe	Größen	1	ab 100	ab 1000
Coloured	One Size	5,56	4,64	4,28



**CB420** | B420 **Crofter Beanie**

100% Polyacryl

**One Size**

Beechfield

100% Soft-Touch-Acrylfaser | TearAway-Label für einfaches, eigenes Branding | Ripp-Strick | Zwirn-Design | Urban-Stil | Umschlag für einfache Bestückung

HEATHER BLACK	HEATHER BURGUNDY
HEATHER BOTTLE GREEN	HEATHER NAVY

Farbe	Größen	1	ab 144	ab 1440
Coloured	One Size	4,98	4,50	4,18



**CB448** | B448 **Peaked Beanie**

100% Polyacryl

**One Size**

Beechfield

Schirm in Strick-Optik | Modischer Winterartikel | Sehr weiches Griffgefühl

BLACK
-------

Farbe	Größen	1	ab 144	ab 1440
Black	One Size	5,20	4,70	4,38



**CB243** | B243 **Suprafleece™ Ski Hat**

100% Polyester  
One Size

Beechfield

Antipilling-Suprafleece™ | Klassiker der Wintersportbekleidung

BLACK	CLASSIC RED	FLUORESCENT YELLOW	FRENCH NAVY
BRIGHT ROYAL	FLUORESCENT ORANGE	FOREST GREEN	OFF WHITE

Farbe	Größen	1	ab 150	ab 1500
Coloured	One Size	3,74	3,38	3,14



**CB425** | B425 **Heritage Beanie**

100% Polyacryl  
One Size

Beechfield

Vintage Styling | "Heather"-Effekt | Doppellagiger Strick | Breiter Umschlag | Soft-Touch

ANTIQUE BURGUNDY	ANTIQUE MUSTARD	FRENCH NAVY	HEATHER OATMEAL
ANTIQUE FUCHSIA	ANTIQUE PETROL	GRAPHITE GREY	HEATHER PURPLE
ANTIQUE GREY	ANTIQUE ROYAL BLUE	HEATHER BURGUNDY	HEATHER RED
ANTIQUE MOSS GREEN	BLACK	HEATHER GREY	HEATHER ROYAL

Farbe	Größen	1	ab 144	ab 1440
Coloured	One Size	3,74	3,38	3,14



**CB460** | B460 **Trawler Beanie**

100% Polyacryl  
One Size

Beechfield

Gerippter Strick | Beanie im Retro-Stil

BLACK	BURGUNDY	MUSTARD
BOTTLE GREEN	FRENCH NAVY	SMOKE GREY

Farbe	Größen	1	ab 144	ab 1440
Coloured	One Size	3,20	2,90	2,70



**CB462** | B462 **Chunky Knit Beanie**

100% Polyacryl  
One Size

Beechfield

Schwere Gewebeauführung | Modisch breite Struktur | Sehr weiches Griffgefühl

BLACK	OFF WHITE	SMOKE GREY
-------	-----------	------------

Farbe	Größen	1	ab 144	ab 1440
Coloured	One Size	3,30	2,98	2,78



**CB465** | B465 **Chunky Ribbed Beanie**

100% Polyacryl  
One Size

Beechfield

100% Soft-Touch-Acrylfaser | TearAway-Label für einfaches, eigenes Branding | Schwere Ripp-Strick | Umschlag für einfache Bestückung

BLACK	HEATHER GREY	ORANGE RUST
CHARCOAL	MOSS GREEN	OXFORD NAVY

Farbe	Größen	1	ab 144	ab 1440
Coloured	One Size	3,52	3,18	2,96



**MB7550** | MB7550 **Knitted Cap**

100% Polyacryl

**One Size**

myrtle beach

Klassische Strickmütze mit Umschlag | Doppelt gestrickt | Gewicht: ca. 70 g

BLACK/GREY	LIME GREEN/BLACK	NAVY/RED
BLACK/RED	NAVY/GOLD YELLOW	OLIVE/GOLD YELLOW
DARK GREY/LIGHT GREY	NAVY/GREY	ORANGE/BLACK

Farbe	Größen	1	ab 144	ab 1440
Coloured	One Size	3,60	3,30	3,00

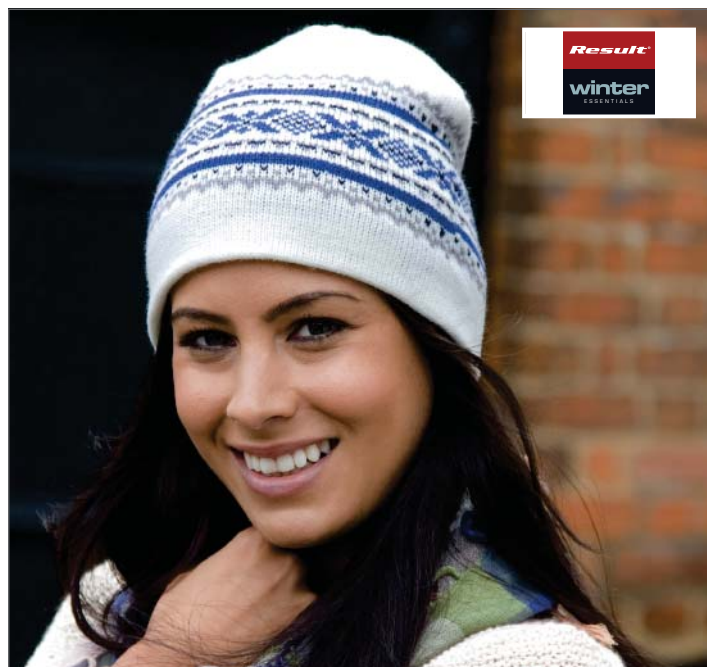

**RC153** | R153X **Aspen Knitted Hat**

100% Polyacryl

**One Size**

Result Winter Essentials

Extrem warm, da doppelt gestrickt | Hoher Tragekomfort | Modische Paßform | Fair-Isle-Strick | Unisex Styling

NAVY/GREY/CHINA BLUE/WHITE	WHITE/GREY/CHINA BLUE/NAVY
----------------------------	----------------------------

Farbe	Größen	1	ab 150	ab 1500
Coloured	One Size	6,00	5,00	4,80



**RC164** | R164X **Jazz Hat**

100% Polyester

**One Size**

Result Winter Essentials

Sehr leicht | Hochwertiger Griff und Optik | Extrem warm und weich | Unisex Styling

BLACK	RED
-------	-----

Farbe	Größen	1	ab 150	ab 1500
Coloured	One Size	4,00	3,20	3,00



**RC359** | R359X **Reindeer Snood Hat**

100% Polyester

**One Size**

Result Winter Essentials

Innenfutter aus Fleece | Komfortstretch | Kordelzug zum Einstellen | Gedrucktes Wintermotiv | Maße ca.: 28 x 27 cm

BLACK/AQUA	BLACK/LIME	BLACK/PINK
------------	------------	------------

Farbe	Größen	1	ab 150	ab 1500
Coloured	One Size	6,80	5,50	5,30



**RC370** | R370X **Mariner Knitted Hat**

Außen: 100% Polyacryl; Futter: 100% Polyester

**One Size**

Result Winter Essentials

Grobstrick Zopfmuster | Längere Form | Umschlag mit Kontrastnaht | Mit schwarzem Fleecefutter | 180 g/m<sup>2</sup> Innenfutter

BURNT ORANGE	GREY	NAVY
--------------	------	------

Farbe	Größen	1	ab 150	ab 1500
Coloured	One Size	8,20	6,60	6,30

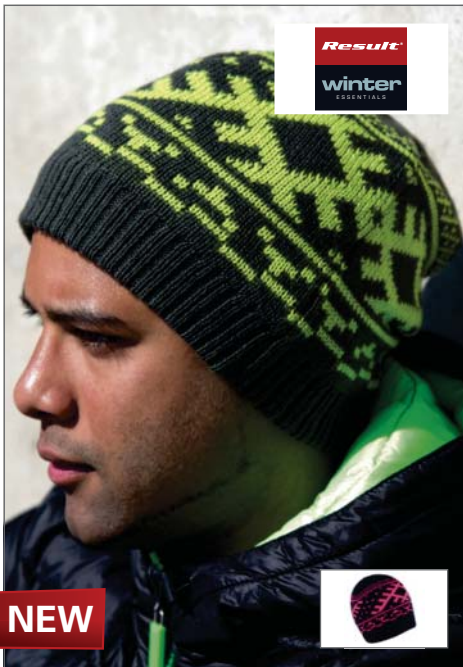

Result  
winter  
ESSENTIALS

NEW

**RC371** | R371X **Nordic Knitted Hat**

Außen: 100% Polyacryl; Futter: 100% Polyester

One Size

Result Winter Essentials

Jacquard Strick | Schwarzes Fleecefutter | 180 g/m<sup>2</sup> Innenfutter

BLACK/HOT PINK | DARK OLIVE/LIME

Farbe	Größen	1	ab 150	ab 1500
Coloured	One Size	6,00	4,80	4,60



Result  
winter  
ESSENTIALS

NEW

**RC372** | R372X **Shades of Grey Hat**

70% Polyester / 30% Polyacryl

One Size

Result Winter Essentials

Grobstrick | Modisch lang geschnitten | Breiter Umschlag | Passend zu RC373 Shades of Grey Knitted Scarf

GREY

Farbe	Größen	1	ab 100	ab 1000
Grey	One Size	7,90	6,40	6,14



REGATTA  
PROFESSIONAL

**RG307** | TRC307 **Watch Hat**

100% Polyacryl

One Size

Regatta

Durchgehend geripptes Material | Wintermütze mit Krempe

BLACK | CLASSIC ROYAL | NAVY

Farbe	Größen	1	ab 96	ab 960
Coloured	One Size	3,60	3,40	3,20

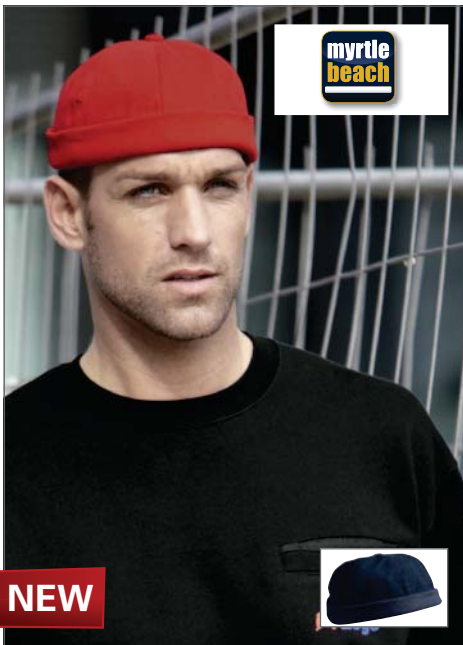

myrtle  
beach

NEW

**MB022** | MB022 **6 Panel Chef Cap**

100% Baumwolle

One Size

myrtle beach

Trendiges Cap ohne Schild | Zwei gestickte Luftlöcher | Gestrickte Krempe | Gefüttertes Satinschweißband | Klettverschluss | Heavy brushed Cotton

BLACK | LIGHT KHAKI | RED  
DARK GREEN | NAVY

Farbe	Größen	1	ab 144	ab 1440
Coloured	One Size	5,40	4,80	4,50



Result  
winter  
ESSENTIALS

480

**RC29** | RC029X **Woolly Ski Hat**

100% Polyacryl

One Size

Result Winter Essentials

Doppelte Materialstärke | Geeignet für Stickerei | Robustes Strickgewebe | Waschbar

BLACK | NAVY | ROYAL  
GREY | RED

Farbe	Größen	1	ab 150	ab 1500
Coloured	One Size	3,90	2,70	2,60



Result  
winter  
ESSENTIALS

480

**RC33** | RC033X **Woolly Ski Hat 3M™ Thinsulate™**

100% Polyacryl

One Size

Result Winter Essentials

Aufnäher von 3M™ am Saum | Doppelte Materialstärke | Garn mit Wasserschutzbeschichtung von Scotchguard™ | Geeignet für Stickerei | Wärmeschutz aus 3M™ Thinsulate™ | Waschbar

BLACK | FLUORESCENT ORANGE | NAVY  
CHARCOAL GREY | FLUORESCENT YELLOW

Farbe	Größen	1	ab 150	ab 1500
Coloured	One Size	5,70	4,60	4,40



**RC74** | RC074X **Double Knit Cotton Beanie Hat**

100% Baumwolle

**One Size**

Result Winter Essentials

Gewebte Baumwolle | Waschbar | Doppelte Materialstärke | Geeignet für Stickerei

BLACK	NAVY
CREAM	RED

Farbe	Größen	1	ab 150	ab 1500
Coloured	One Size	5,60	4,50	4,30



**C734** | **Micro-Fleece Mütze mit Paspel**

100% Polyester

**One Size**

200 g/m²

Polyester Microfleece | Sehr leichte Mütze mit modischer Paspelierung an den Segmenten | Breite Krempe | Passend zu Schal C735

RED	ROYAL BLUE
-----	------------

Farbe	Größen	1	ab 200	ab 2000
Coloured	One Size	3,96	3,30	3,06



**C736** | **Micro-Fleece Mütze**

100% Polyester

**One Size**

200 g/m²

Leichte Mütze mit sechs Segmenten und Krempe | Passend zu Schal C737

ICE BLUE	LIME	YELLOW
----------	------	--------

Farbe	Größen	1	ab 200	ab 2000
Coloured	One Size	2,54	2,12	1,94



**C738** | **Fleece Winter Hat**

100% Polyester

**One Size**

280 g/m²

Passend zum Fleece Ski Buf C739 | Sechs Segmente

BLACK	ICE BLUE	PINK	ROYAL BLUE
CREME	LIME GREEN	PURPLE	SCURO BLUE
DARK GREEN	NAVY	RED	WHITE
GREY	ORANGE	REFLEX BLUE	YELLOW

Farbe	Größen	1	ab 200	ab 2000
Coloured	One Size	3,00	2,50	2,30



**CB244** | B244 **Suprafleece™ Summit Hat**

100% Polyester

**S/M, L/XL**

Beechfield

Modernes Unisex-Modell | Antipilling-Suprafleece™

BLACK	CHARCOAL	FRENCH NAVY
-------	----------	-------------

Farbe	Größen	1	ab 200	ab 2000
Coloured	S/M-L/XL	3,52	3,18	2,96



BEST SELLER

NEW COLOUR

**C1480 | - Thinsulate Mütze**

Außen: 100% Polyacryl, Innen: 100% Polyester  
**One Size**

Außen: Polyacryl, Innen: Thinsulate-Material

BLACK	NAVY	ROYAL BLUE
GREY	RED	

Farbe	Größen	1	ab 200	ab 2000
Coloured	One Size	3,04	2,52	2,34



**C1741 | - Fleece Mütze Bonneti**

100% Polyester  
**Durchmesser: 25 cm**

Passend zum Schal C1743 | Fleece Mütze mit Krempe

BLACK	GREY
BLUE	RED

Farbe	Größen	1	ab 100	ab 1000
Coloured	One Size	2,74	2,34	2,12

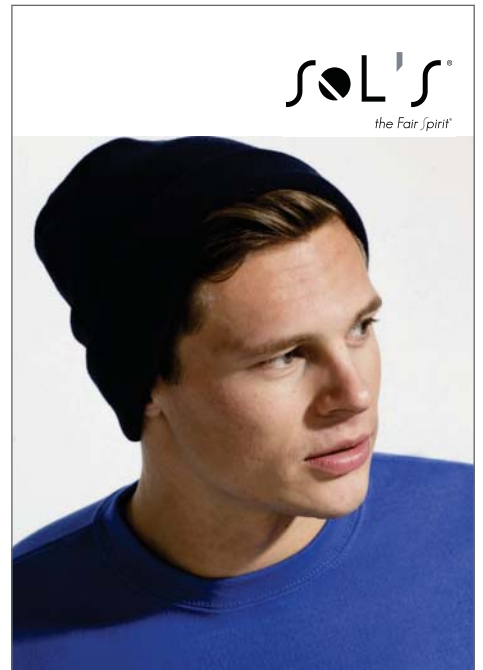

SOL'S®  
 the Fair Spirit

**LC88112 | 88102 Fleece Hat Serpico**

100% Polyester  
**51 cm, 55 cm**  
 220 g/m²

Fleecemütze

SOL'S

BLACK	FRENCH NAVY
-------	-------------

Farbe	Größen	1	ab 200	ab 2000
Coloured	51-55	3,60	2,98	2,82

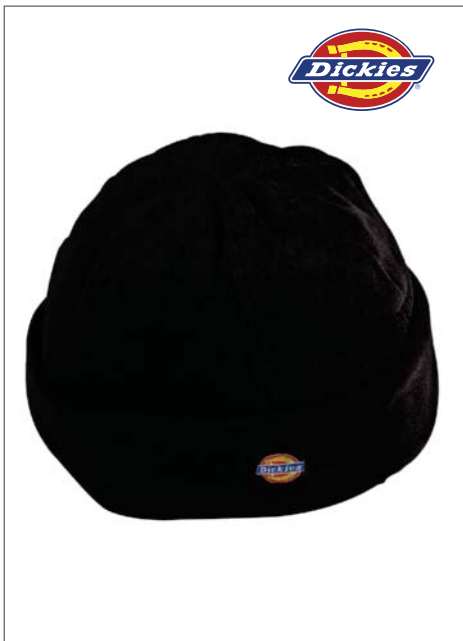

**DK100 | HA100 Docker-Mütze**

100% Polyester  
**One Size**

Dickies

Antipilling-Fleece Mütze | Kleines Dickies-Label an Seitennaht  
 | Robuste Verarbeitung

BLACK
-------

Farbe	Größen	1	ab 100	ab 1000
Black	One Size	8,44	7,02	6,32



**DK180 | HA180 Watch-Cap-Mütze Thinsulate**

100% Polyacryl  
**One Size**

Dickies

Strickmütze | mit Thinsulate-Futter

BLACK	NAVY
-------	------

Farbe	Größen	1	ab 144	ab 1440
Coloured	One Size	7,56	6,30	5,68



REGATTA  
 PROFESSIONAL

**RG147 | TRC147 Thinsulate Fleece Hat**

100% Polyester  
**S/M, L/XL**

Regatta

Thinsulate-Innenfutter | Thermal Balance Plus Mikrofleece

BLACK	NAVY
-------	------

Farbe	Größen	1	ab 96	ab 960
Coloured	S/M-L/XL	5,80	5,20	4,90



REGATTA PROFESSIONAL

**RG304** | TRC304 **Open Face Balaclava**

100% Polyacryl

One Size

Regatta

Die klassische Sturmhaube aus durchgehend geripptem Material

BLACK NAVY

Farbe	Größen	1	ab 96	ab 960
Coloured	One Size	5,20	4,80	4,50



REGATTA PROFESSIONAL

**RG320** | TRC320 **Thinsulate Hat**

100% Polyacryl

One Size

Regatta

Mit 3M-Thinsulate-Innenfutter | Mütze aus Acryl-Strick-Gewebe | Thinsulate-Logo an Kopfrückseite

BLACK MOSS GREEN CLASSIC ROYAL NAVY

Farbe	Größen	1	ab 96	ab 960
Coloured	One Size	5,80	5,20	4,90



Result winter ESSENTIALS

BEST SELLER

**RT141** | RC141X **Fleece Ski Bob Hat**

100% Polyester

S, M, L

200 g/m<sup>2</sup>

Result Winter Essentials

Active Fleece von RESULT® | Extrem warm | Modisch aktiver Schnitt | Waschbar | Antipilling | Weiches, extrem dehnfähiges Material

BLACK NAVY GREY RED

Farbe	Größen	1	ab 150	ab 1500
Coloured	S-L	4,80	3,80	3,64



Result winter ESSENTIALS

**RT142** | RC142X **Reversible Microfleece Bob Hat**

100% Polyester

S, M, L

200 g/m<sup>2</sup>

Result Winter Essentials

Double Active Microfleece von RESULT® | Weicher extraelastischer Stretchstoff | Schnell trocknend | Besonders warmhaltend | Antipilling | Modische Passform | Wendbar | Waschbar

NAVY/BLACK OLIVE GREEN/BLACK

Farbe	Größen	1	ab 150	ab 1500
Coloured	S-L	5,50	4,40	4,20



Stedman

Active

**S5400** | ST5400 **Active Fleece Beanie**

100% Polyester

One Size

220 g/m<sup>2</sup>

Stedman®

Polyester-Microfleece mit Antipilling-Ausrüstung | Mit Umschlag | Beidseitig angeraut | Waschbar bis 40 °C | Textilien frei von Schadstoffen nach ÖKO-TEX® Standard 100 | Ethisch verantwortungsvoll produziert gemäß WRAP-Richtlinien

BLACK OPAL GREY STEEL (SOLID) SCARLET RED

Farbe	Größen	1	ab 72	ab 720
Coloured	One Size	4,76	4,16	3,90





**NEW**

**RC374** | R374X **Reversible Fleece Skull Hat**

100% Polyester

**One Size**

Result Winter Essentials

"Sturmmütze" - eng anliegend | Längere Form | Mit genähtem Umschlag | Kontrastfarbene Innenseite

BLACK/RED	PURPLE/CHARCOAL GREY
NAVY/ORANGE	ROYAL/LIME

Farbe	Größen	1	ab 150	ab 1500
Coloured	One Size	6,40	5,20	5,00



**NEW**

**MB7551** | MB7551 **Knitted Cap Thinsulate™**

Oberstoff: 100% Polyacryl; Zwischenfutter: 100% Polyester

**One Size**

myrtle beach

Wärmende Strickmütze mit Zwischenfutter aus Thinsulate™ | Doppelt gestrickt | Fertiggewicht: 70 g

BLACK	LIGHT GREY	OFFWHITE
DARK GREEN	NAVY	RED
DARK GREY MELANGE	NEON YELLOW	ROYAL

Farbe	Größen	1	ab 144	ab 1440
Coloured	One Size	6,50	5,90	5,40

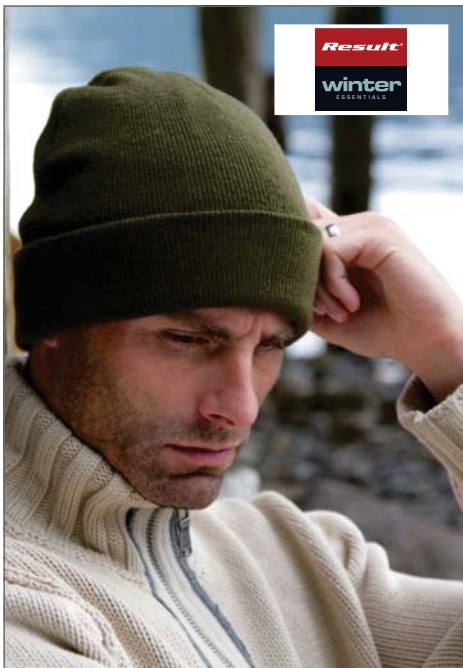

**RC133** | RC133X **Lightweight Thinsulate Hat**

100% Polyacryl

**One Size**

Result Winter Essentials

Wärmeschutz aus 3M™ Thinsulate | Breiter Umschlag | Doppelte Materialstärke | Extrem leicht

BLACK	FLUORESCENT YELLOW	OLIVE GREEN
FLUORESCENT ORANGE	NAVY	

Farbe	Größen	1	ab 150	ab 1500
Coloured	One Size	5,40	4,40	4,20



**NEW**

**AT743** | WROT **Workout Beanie**

100% Polyacryl

**One Size**

Atlantis

Mütze mit Umschlag | Reflektions-Streifen | Sechs Verschlussnähte | Stoff 2-lagig | Gewicht ca. 65 g

BLACK	ORANGE FLUO	YELLOW FLUO
-------	-------------	-------------

Farbe	Größen	1	ab 200	ab 2000
Coloured	One Size	4,86	4,04	3,74

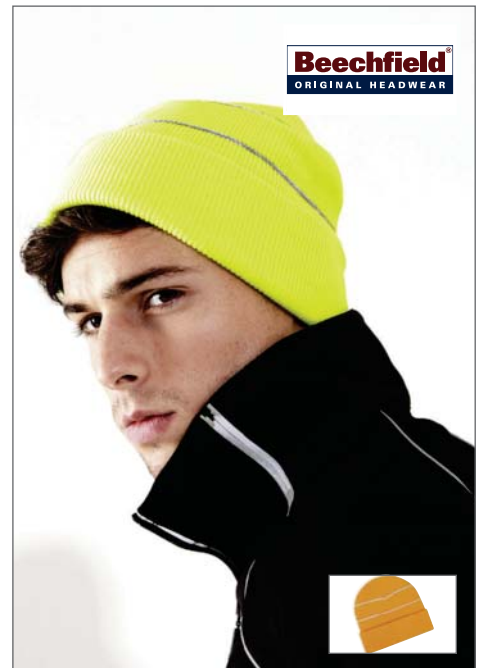

**CB42** | B42 **Enhanced-Viz Beanie**

100% Polyacryl

**One Size**

Beechfield

Enhanced-Viz Streifen | Weicher Griff

BLACK	FLUORESCENT YELLOW
FLUORESCENT ORANGE	FRENCH NAVY

Farbe	Größen	1	ab 144	ab 1440
Coloured	One Size	5,88	5,30	4,94

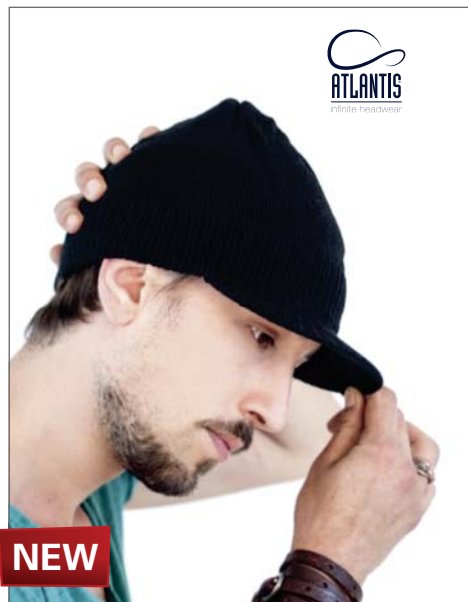

**NEW**

**AT747 | WALK Walker Beanie mit Schild**

100% Polyacryl  
One Size

Atlantis

Beanie-Mütze mit vorgebogenem Mützenschirm | Mütze mit sechs Verschlussnähten | Gewicht ca. 46 g



**C704 | Snowboard Mütze**

100% Polyacryl  
One Size

Mütze in schwarz, mit modisch grauem Umschlag und kleinem Schirm



**RC55 | RC055X Faux Sheepskin Hat**

100% Polyester  
S, M, L

Result Winter Essentials

Aufklappbare Ohrenschilder mit Schallöffnungen | Außenseite aus Polyester mit PU-Beschichtung | Flauschig warmes Innenfutter aus Schafwoll-Imitat | Gummiaufnäher von DueNorth an der Rückseite | Soft-Pile an der Gesichtsseite

BLACK	NATURAL
GREY	OLIVE

BLACK/GREY	BLACK/ROYAL BLUE
BLACK/RED	

TAN
-----

Farbe	Größen	1	ab 144	ab 1440
Coloured	One Size	4,70	3,92	3,64

Farbe	Größen	1	ab 150	ab 1500
Coloured	One Size	5,74	4,88	4,56

Farbe	Größen	1	ab 50	ab 500
Tan	S-L	13,00	11,00	10,60

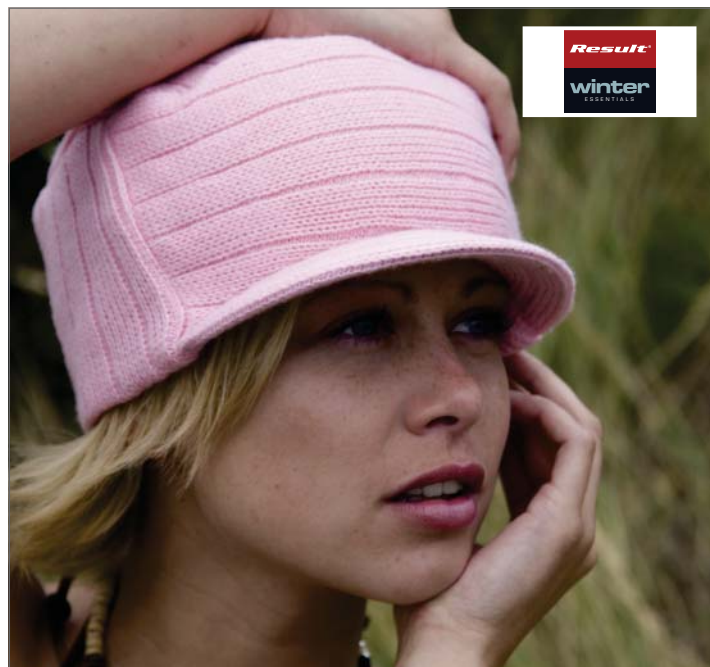

**RC61 | RC061X Esco Urban Knitted Hat**

100% Polyacryl  
One Size  
86 g/m<sup>2</sup>

Result Winter Essentials

Breit gestreiftes, schweres Strickgewebe | Doppelte Materialstärke | Geeignet für Stickerei | Vorgebogener, kleiner Schirm | Waschbar

BLACK	OLIVE GREEN
DESERT KHAKI	PINK
NAVY	

Farbe	Größen	1	ab 150	ab 1500
Coloured	One Size	6,80	5,50	5,30

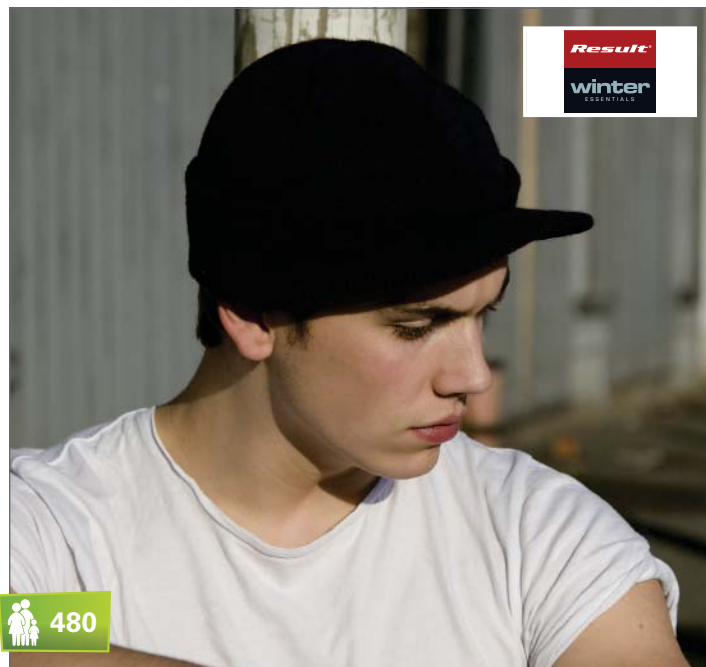

**RC60 | RC060X Esco Army Knitted Hat**

100% Polyacryl  
One Size  
90 g/m<sup>2</sup>

Result Winter Essentials

Doppelte Materialstärke | Robustes Strickgewebe | Vorgebogener, kleiner Schirm | Geeignet für Stickerei | Waschbar

BLACK	COOL GREY	NAVY
CHARCOAL GREY	DESERT KHAKI	OLIVE MASH
CHOCOLATE BROWN	GREEN CAMOUFLAGE	POWDER BLUE

Farbe	Größen	1	ab 150	ab 1500
Coloured	One Size	4,80	3,90	3,76

480



**CB433** | B433 **Slopeside Waffle Beanie**

100% Polyacryl

One Size

Beechfield

100% weiche, gesponnene Acrylfaser | TearAway-Label für einfaches, eigenes Branding | Suprafleece™-Thermo-Stirnband | Erscheint wie von Hand gestrickt | Häkelstrick | Bommel in Kontrastfarbe

BLACK/FUCHSIA	BLACK/YELLOW	SAPPHIRE BLUE/WHITE
BLACK/GREY	CLASSIC RED/WHITE	
BLACK/KELLY GREEN	FRENCH NAVY/WHITE	

Farbe	Größen	1	ab 144	ab 1440
Coloured	One Size	7,20	6,50	6,06



**CB435** | B435 **Chamonix Combi Beanie**

100% Polyacryl

One Size

Beechfield

100% weiche, gesponnene Acrylfaser | TearAway-Label für einfaches, eigenes Branding | Design mit breiten Streifen in drei Farben | Abnehmbarer Bommel | Grob gestrickt | Erscheint wie von Hand gestrickt | Umschlag für einfache Bestückung

BLACK/GRAPHITE GREY/WHITE	CORAL/WHITE/LIGHT GREY	SAPPHIRE BLUE/KELLY GREEN/WHITE
BRIGHT ROYAL/CLASSIC RED/WHITE	FRENCH NAVY/SAPPHIRE BLUE/LIGHT GREY	

Farbe	Größen	1	ab 144	ab 1440
Coloured	One Size	7,66	6,90	6,42



**CB450** | B450 **Snowstar Beanie**

100% Polyacryl

One Size

Beechfield

Doppellagiger Strick | Mit oder ohne Umschlag zu tragen | Bommel in Zwei-Ton-Optik | Geripptes Bündchen

BLACK/GRAPHITE GREY	FRENCH NAVY/LIGHT GREY	HEATHER GREY/BLACK
BOTTLE GREEN/OFF WHITE	FUCHSIA/OFF WHITE	OFF WHITE/MOCHA
BURGUNDY/OFF WHITE	GRAPHITE GREY/LIGHT GREY	SURF BLUE/OFF WHITE

Farbe	Größen	1	ab 144	ab 1440
Coloured	One Size	4,76	4,30	4,00



**CB451** | B451 **Snowstar Two-Tone Beanie**

100% Polyacryl

One Size

Beechfield

Doppellagiger Strick | Mit oder ohne Umschlag zu tragen | Geripptes Bündchen | Kontrastfarbige Bommel und Bündchen

BLACK/BRIGHT RED	FRENCH NAVY/FUCHSIA
BLACK/BRIGHT ROYAL	OFF WHITE/BRIGHT RED
BRIGHT ROYAL/LIME GREEN	OFF WHITE/FRENCH NAVY

Farbe	Größen	1	ab 144	ab 1440
Coloured	One Size	4,64	4,18	3,90



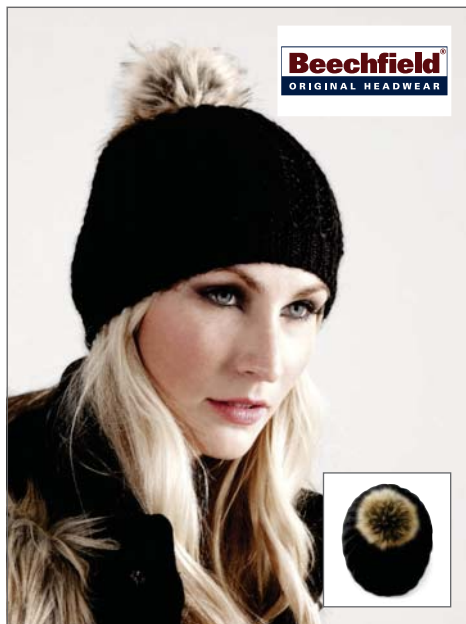

**Beechfield**  
ORIGINAL HEADWEAR

**CB416** | B416 **Faux Fur Pom Pom Beanie**

100% Polyacryl

**One Size**

Beechfield

Handgestricktes Griffgefühl | Aufwendiges Strickmuster | Bommel aus Kunstfell | Soft-Spun

BLACK | GLACIER GREY | OFF WHITE

Farbe	Größen	1	ab 144	ab 1440
Coloured	One Size	5,74	5,18	4,82



**Beechfield**  
ORIGINAL HEADWEAR

**CB417** | B417 **Arosa Bobble Beanie**

100% Polyacryl

**One Size**

Beechfield

100% Soft-Touch-Acrylfaser | Tear-Away-Label für einfaches, eigenes Branding | Aufwendiger Ripp-Strick | Schicker Bommel aus Fellimitat | Umschlag für einfache Bestückung

BLACK | OFF WHITE | PLUM

Farbe	Größen	1	ab 144	ab 1440
Coloured	One Size	6,64	5,98	5,58

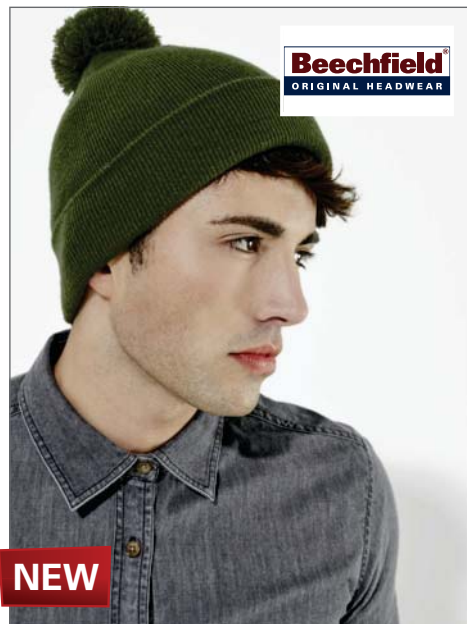

**Beechfield**  
ORIGINAL HEADWEAR

**NEW**

**CB426** | B426 **Original Bobble Beanie**

100% Polyacryl

**One Size**

Beechfield

Weiches Acryl | Abnehmbares Etikett für einfaches Rebranding | Doppellagig gestrickt | Mit Umschlag zur optimalen Veredelung

BLACK | FRENCH NAVY | MOSS GREEN  
CARAMEL | LIGHT GREY | PETROL

Farbe	Größen	1	ab 144	ab 1440
Coloured	One Size	4,32	3,90	3,62



**Beechfield**  
ORIGINAL HEADWEAR

**NEW**

**CB485** | B485 **Twist-Knit Pom Pom Beanie**

100% Polyacryl

**One Size**

Beechfield

Weichgesponnenes Acryl | Abnehmbares Etikett für einfaches Rebranding | Grob gestrickt | Handgestricktes Gefühl | Wärmendes Suprafleece™-Band | Mit Umschlag zur optimalen Veredelung

BLACK TWIST | FUCHSIA TWIST | NAVY TWIST | GRAPHITE TWIST

Farbe	Größen	1	ab 72	ab 720
Coloured	One Size	8,76	7,90	7,36



**Beechfield**  
ORIGINAL HEADWEAR

**NEW**

**CB482** | B482 **Slalom Boarder Beanie**

100% Polyacryl

**One Size**

Beechfield

Weiches Acryl | Abnehmbares Etikett für einfaches Rebranding | Zum Überziehen | Linksmaschig gestrickt | Wärmendes Suprafleece™-Band

BLACK/GRAPHITE GREY/LIGHT GREY | NAVY/RED/OFF WHITE  
DARK GRAPHITE/FUCHSIA/OFF WHITE | SAPPHIRE BLUE/NAVY/OFF WHITE

Farbe	Größen	1	ab 72	ab 720
Coloured	One Size	8,10	7,30	6,80



**Beechfield**  
ORIGINAL HEADWEAR

**CB454** | B454 **Cable Knit Snowstar Beanie**

100% Polyacryl

**One Size**

Beechfield

Schwere Zopfmuster-Mütze | Klassischer Style | Breiter Umschlag

BURGUNDY	FRENCH NAVY
CHARCOAL	OATMEAL

Farbe	Größen	1	ab 144	ab 1440
Coloured	One Size	5,52	4,98	4,64



**Beechfield**  
ORIGINAL HEADWEAR

**CB456** | B456 **Fair Isle Snowstar Beanie**

100% Polyacryl

**One Size**

Beechfield

Zeitloses Fair-Isle-Strickmuster | Klassischer Schnitt | Breiter Umschlag

BLACK/CLASSIC RED/WHITE	FRENCH NAVY/WHITE
BLACK/WHITE	LIGHT GREY/BLACK/OFF WHITE
BURGUNDY/WHITE	OFF WHITE/NAVY/SKY BLUE
CLASSIC RED/WHITE	

Farbe	Größen	1	ab 144	ab 1440
Coloured	One Size	5,74	5,18	4,82



**Beechfield**  
ORIGINAL HEADWEAR

**CB457** | B457 **Nordic Snowstar Beanie**

100% Polyacryl

**One Size**

Beechfield

100% Soft-Touch-Acrylfaser | TearAway-Label für einfaches, eigenes Branding | Zeitgemäßes, nordisches Muster | Klassischer Stil | Umschlag für einfache Bestickung

BLACK/GRAPHITE GREY/LIGHT GREY	LIGHT GREY/BURGUNDY/FRENCH NAVY
BRIGHT ROYAL/CLASSIC RED/LIGHT GREY	OFF WHITE/CLASSIC RED/BRIGHT ROYAL
BURGUNDY/MUSTARD/OFF WHITE	

Farbe	Größen	1	ab 144	ab 1440
Coloured	One Size	6,20	5,58	5,20



**Beechfield**  
ORIGINAL HEADWEAR

**CB463** | B463 **Classic Tassel Peru Hat**

Außen: 100% Polyacryl, Innen: 100% Polyester

**One Size**

Beechfield

Weit über Ohren reichend | Robuste Seitenkordeln | Polyester-Microfleece-Fütterung | 2-farbiger Bommel

BLACK/GRAPHITE GREY	GRAPHITE GREY/LIGHT GREY
---------------------	--------------------------

Farbe	Größen	1	ab 144	ab 1440
Coloured	One Size	6,20	5,58	5,20

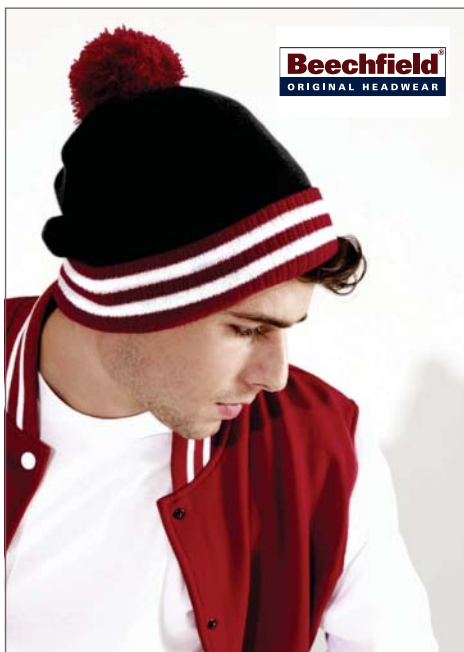

**Beechfield**  
ORIGINAL HEADWEAR

**CB453** | B453 **Varsity Beanie**

100% Polyacryl

**One Size**

Beechfield

Bommel und Umschlag-Streifen in Kontrastfarbe | Klassische Farbkombinationen | Doppellagiger Strick | Breiter Umschlag | Soft Touch

BLACK/BRIGHT ROYAL/WHITE	BURGUNDY/WHITE
BLACK/CLASSIC RED/WHITE	FRENCH NAVY/CLASSIC RED/WHITE
BLACK/WHITE	FRENCH NAVY/WHITE

Farbe	Größen	1	ab 144	ab 1440
Coloured	One Size	4,42	3,98	3,70



**Beechfield**  
ORIGINAL HEADWEAR

**CB430** | B430 **Vermont Beanie**

100% Polyacryl

**One Size**

Beechfield

Handgestricktes Griffgefühl | Aufwendiges Flechtstrickmuster | Wärmendes Innenband aus Suprafleece™ | Aufwendiger Bommel | Soft-Touch

BLACK	OFF WHITE
-------	-----------

Farbe	Größen	1	ab 144	ab 1440
Coloured	One Size	7,74	6,98	6,50



**AT706** | PEAK **Peak Hat**

Außen: 100% Polyacryl, Innen: 100% Polyester

**One Size**

Atlantis

Bommel | Fleeceband innen



**NEW**



**AT716** | MATE **Mate Beanie**

100% Polyacryl

**One Size**

Atlantis

Längere Mütze mit Bommel | Einheitsgröße | Strickgarn | Runder Schnitt | 1x1 gerippt



**NEW**



**AT730** | NORD **Nordic Beanie**

100% Polyacryl

**One Size**

Atlantis

Beanie-Mütze mit Bommel | Gewicht ca. 62 g

BLACK/GREEN FLUO	GREEN FLUO/BLACK	ORANGE FLUO/BLACK
BLACK/YELLOW FLUO	GREY/TURQUOISE	ROYAL/BLACK
FUCHSIA/BLACK	NAVY/RED	WHITE/GREEN FLUO

BLACK	GREY
BURGUNDY	NAVY

BEIGE	GREY
BROWN	

Farbe	Größen	1	ab 96	ab 960
Coloured	One Size	13,98	11,62	10,80

Farbe	Größen	1	ab 144	ab 1440
Coloured	One Size	5,32	4,42	4,10

Farbe	Größen	1	ab 144	ab 1440
Coloured	One Size	11,84	9,84	9,14



**NEW**

**AT731** | CRSS **Cross Over Beanie**

100% Polyacryl

**One Size**

Atlantis

Beanie mit Bommel | Polar Fleeceband innen | Gewicht ca. 110 g



**NEW**



**AT732** | EVER **Everest Beanie**

100% Polyacryl

**One Size**

Atlantis

Beanie mit Bommel | Polar-Fleece innen | Gewicht ca. 90 g

BLACK	GREEN	RED	TURQUOISE
BURGUNDY	GREY	ROYAL	WHITE

BLACK/BURGUNDY/WHITE	GREY/PINK/WHITE	ROYAL/WHITE/ORANGE
GREEN/WHITE/RED	OLIVE/GREEN/WHITE	ROYAL/YELLOW FLUO/WHITE
GREY/GREY/WHITE	ROYAL/LIGHT BLUE/WHITE	

Farbe	Größen	1	ab 144	ab 1440
Coloured	One Size	15,78	13,10	12,18

Farbe	Größen	1	ab 96	ab 960
Coloured	One Size	13,64	11,32	10,52



**NEW**

**AT714 | VIFA Vitamin Fantasy Beanie**

100% Polyacryl  
One Size

Mütze mit Aufdruck und Strick-Umschlag | Einheitsgröße | Mütze mit Bommel und Umschlag | Gewebte Mütze | Gestrickter Umschlag | Innen: gestrickt

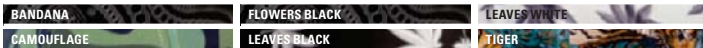

Farbe	Größen	1	ab 144	ab 1440
Coloured	One Size	15,48	12,86	11,94

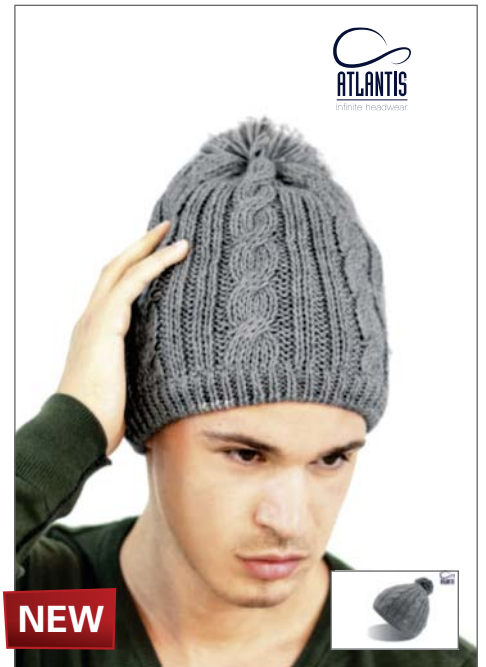

**NEW**

**AT734 | CROX Croxy Beanie**

70% Polyacryl / 30% Wolle  
One Size

Beanie-Mütze mit Bommel | Polar-Fleece innen | Gewicht ca. 116 g



Farbe	Größen	1	ab 144	ab 1440
Coloured	One Size	11,84	9,84	9,14



**NEW**

**AT753 | CORT Cortina Beanie**

100% Polyacryl  
One Size

Beanie-Mütze mit Umschlag | Bommel | Stoff 2-lagig | Gewicht ca. 80 g



Farbe	Größen	1	ab 144	ab 1440
Coloured	One Size	7,54	6,26	5,82



**LC01199 | 01199 Unisex Pom Pom Beanie Barney**

100% Polyacryl  
One Size

1-farbiger Bommel | 2x2 Ripp-Strick und Zopfmuster



Farbe	Größen	1	ab 100	ab 1000
Coloured	One Size	7,42	6,26	6,00



**LC01197 | 01197 Unisex Pom Pom Beanie Breeze**

100% Polyacryl  
One Size

Krempe in Kontrastfarbe | Zweifarbiger Bommel | 1x1 Ripp-Strick



Farbe	Größen	1	ab 100	ab 1000
Coloured	One Size	5,32	4,48	4,30



myrtle beach

**MB7940** | MB7940 **Crocheted Cap with Pompon**

100% Polyacryl

One Size

myrtle beach

Angesagte, 3-farbige Häkelmütze mit Bommel | Grobe Häke-loptik | Handgearbeitet | Mützeninnenseite mit eingearbeitetem Fleeceband für einen angenehmen Tragekomfort | Gewicht: ca. 115 g

AQUA/LIME GREEN/WHITE	NEON ORANGE/NEON GREEN/BLACK
BLACK/SILVER/WHITE	PACIFIC/NEON ORANGE/WHITE
CARBON/ORANGE/WHITE	PURPLE/LIME GREEN/WHITE
NAVY/RED/WHITE	RED/BLACK/WHITE
NEON GREEN/NEON PINK/BLACK	YELLOW/PACIFIC/WHITE

Farbe	Größen	1	ab 100	ab 1000
Coloured	One Size	15,10	13,50	12,60



myrtle beach

**MB7954** | MB7954 **Knitted Beanie with Fringes**

100% Polyacryl

One Size

myrtle beach

Lässige, überlange Zottelstrickmütze im Streifendesign | Lange Fransen | Gewicht: ca. 100 g

AQUA/LIME GREEN/WHITE/CARBON	NAVY/RED/WHITE/LIGHT GREY
BLACK/LIGHT GREY/WHITE/CARBON	PURPLE/LIME GREEN/WHITE/CARBON
CARBON/ORANGE/WHITE/LIGHT GREY	

Farbe	Größen	1	ab 200	ab 2000
Coloured	One Size	15,10	13,50	12,60



myrtle beach

**MB7960** | MB7960 **Striped Pompon Hat**

Oberstoff: 100% Polyacryl, Futter: 100% Polyester

One Size

myrtle beach

Strickmütze mit Kontraststreifen und Bommel | Stirnbereich mit Ripp | Mützeninnenseite mit eingearbeitetem Fleeceband für einen angenehmen Tragekomfort | Gewicht: ca. 110 g

GRAPHITE/BLUE	GRAPHITE/OLEANDER
GRAPHITE/DARK ORANGE	GRAPHITE/RED
GRAPHITE/GREEN	GRAPHITE/YELLOW

Farbe	Größen	1	ab 80	ab 800
Coloured	One Size	15,10	13,50	12,60



myrtle beach

**MB7964** | MB7964 **Pompon Hat with Contrast Stripe**

Oberstoff: 100% Polyacryl, Futter: 100% Polyester

One Size

myrtle beach

Häkelmütze mit Kontrast-Rand und Bommel | Handgearbeitet | Mützeninnenseite mit eingearbeitetem Fleeceband für einen angenehmen Tragekomfort | Gewicht: ca. 85 g

BLACK/NEON GREEN	CARBON/YELLOW
BLACK/PINK	GREEN/ACID YELLOW
BLACK/TURQUOISE	LIME (LIGHT) GREEN/DARK PURPLE
BLUE/WHITE	ORANGE/AQUA
CARBON/RED	

Farbe	Größen	1	ab 72	ab 720
Coloured	One Size	12,00	10,80	10,00



myrtle beach

**MB7967** | MB7967 **Pompon Hat with Brim**

100% Polyacryl

One Size

myrtle beach

Strickmütze mit Umschlag und Bommel | Doppelt gestrickt | Gewicht: ca. 100 g

AZUR/YELLOW	GRAPHITE/FERN GREEN
BERRY/MAROON	ORANGE/RUST
BLACK/PACIFIC	TOMATO/SILVER
FERN GREEN/YELLOW	YELLOW/AZUR

Farbe	Größen	1	ab 100	ab 1000
Coloured	One Size	5,80	5,20	4,80



Result winter ESSENTIALS

**RC149** | R149X **Pom Pom Beanie**

100% Polyacryl

One Size

75 g/m<sup>2</sup>

Result Winter Essentials

Ohrenschutz | Warmer und angenehmer Sitz

BLACK	SHOCKING PINK
NAVY	SKY
RED	

Farbe	Größen	1	ab 100	ab 1000
Coloured	One Size	6,00	5,00	4,80





**RC151** | R151X **Fair Isle Knitted Hat**

100% Polyacryl

**One Size**

75 g/m<sup>2</sup>

Result Winter Essentials

Ohrenschutz | Warmer und angenehmer Sitz



**RC162** | R162X **Knitted Flute Pom Pom Hat**

100% Polyacryl

**One Size**

Result Winter Essentials

Warm | Hoher Tragekomfort | Großer, einfarbiger Bommel | Unisex Styling



**RC355** | R355X **Spider Pom Pom Hat**

100% Polyacryl

**One Size**

Result Winter Essentials

Feinstrick | Extra lang | Breiter Umschlag | Federleicht | Individuell handgestrickt

ARCTIC GREEN/WHITE	RED/WHITE
BLACK/WHITE	ROYAL/RED
NAVY/WHITE	

BLACK	NAVY
IVORY	RED

BLACK	IVORY
-------	-------

Farbe	Größen	1	ab 100	ab 1000
Coloured	One Size	5,00	3,90	3,76

Farbe	Größen	1	ab 150	ab 1500
Coloured	One Size	6,10	5,20	5,00

Farbe	Größen	1	ab 150	ab 1500
Coloured	One Size	6,00	4,90	4,70



**RC356** | R356X **Deluxe Fair Isle Hat**

100% Polyacryl

**One Size**

Result Winter Essentials

Jacquard Strick | Breiter Umschlag

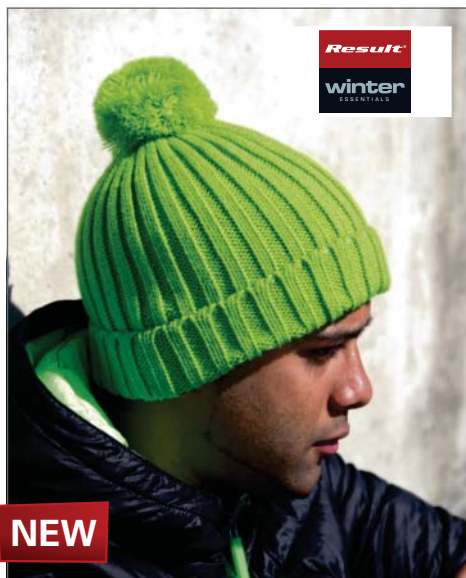

**RC369** | R369X **HDi Quest Knitted Hat**

100% Polyacryl

**One Size**

Result Winter Essentials

Grobstrick | Bommel | Längere Form | Breiter Umschlag | Bunte Farbgebung - passend zu RT189 HDi Jacke



**C4001** | **Christmas Hat / Nikolaus Mütze**

100% Polyester

**One Size**

Nikolausmütze aus Polyester

GREY/BLACK	IVORY/NAVY
------------	------------

BLACK	NAVY
FENNEL	RASPBERRY
LIME	ROYAL

BLACK/WHITE	ROYAL BLUE/WHITE
GREEN/WHITE	YELLOW/WHITE
RED/WHITE	

Farbe	Größen	1	ab 150	ab 1500
Coloured	One Size	7,70	6,50	6,20

Farbe	Größen	1	ab 150	ab 1500
Coloured	One Size	5,80	4,60	4,40

Farbe	Größen	1	ab 200	ab 2000
Coloured	One Size	0,86	0,72	0,68



**RC36** | RC036 **Polartherm Cap**

100% Polyester

**One Size**

80 g/m<sup>2</sup>

Result Winter Essentials

Antipilling | Active Fleece von RESULT™ | Flaches Profil | Geeignet für Stickerei | Ohrenschützer nach innen einklappbar, wenn nicht benötigt



Farbe	Größen	1	ab 75	ab 750
Coloured	One Size	7,90	6,50	6,30



**RC56** | RC056X **Classic Sherpa Hat**

Außen: 85% Polyester /15% Nylon, Kunstfell: 80% Polyacryl / 20% Polyester

**S (57 cm), M (60 cm), L (63 cm)**

Result Winter Essentials

Verzierung aus Pelzimitat | Wasserdicht | Gewebe veredelt mit Soft Peach | Netzöffnungen für gute Hörqualität | Schnellverschluss | Schnell trocknend



Farbe	Größen	1	ab 75	ab 750
Coloured	S-L	15,40	13,90	13,30



**RC148** | R148X **Inca Hat**

100% Polyacryl

**One Size**

75 g/m<sup>2</sup>

Result Winter Essentials

Graue Kantennaht | Ohrenschutz | Seitenkordeln | Warmer und angenehmer Sitz



Farbe	Größen	1	ab 100	ab 1000
Coloured	One Size	7,00	5,30	5,10



**RC139** | R139X **Peru Hat**

100% Polyacryl

**One Size**

75 g/m<sup>2</sup>

Result Winter Essentials

Kontrast-Streifen in Charcoal Grey | Ohrenschutz | Warmer und angenehmer Sitz



Farbe	Größen	1	ab 100	ab 1000
Coloured	One Size	6,30	4,90	4,70



**RC154** | R154X **Colorado Fully Lined Hat**

100% Polyacryl

**S, M, L**

Result Winter Essentials

Extrem warm | Komplett gefüttert mit 180 g Microfleece | Hoher Tragekomfort | Ohrenschutz | Verzierung aus Pelzimitat | Rand in einer Kontrastfarbe | Unisex Styling



Farbe	Größen	1	ab 75	ab 750
Coloured	S-L	11,10	9,90	9,50



**RC158** | R158X **Polar Max Sherpa Hat**

100% Polyacryl

**S, M, L**

Result Winter Essentials

Komplett mit Microfleece gefüttert für zusätzliche Wärme und Pelzimitat an den Ohrschutzlaschen | Hoher Tragekomfort | Ohrenschutz | Unisex Styling



Farbe	Größen	1	ab 75	ab 750
Coloured	S-L	12,40	11,10	10,60



**RC357** | R357X **Glacier Pom Pom Hat**

100% Polyacryl

**One Size**

180 g/m<sup>2</sup>

Result Winter Essentials

Sehr hochwertiger Strick | Großer Bommel meliert | Geflochtene Quasten an den Seiten | Einfarbiges Fleecefutter



**RC358** | R358X **Thinsulate Sherpa Hat**

100% Polyester

**S, M, L**

240 g/m<sup>2</sup>

Result Winter Essentials

Antipilling-Ausrüstung | Einfarbiges Innenfutter | Verstellbarer Schnellverschluss | Aufnahme von 3M Thinsulate™ am Saum | Außen: 100% Polyester Fleece, Innen: 3M Thinsulate™, Innenfutter: 100% Polyester aus Lammfellimitat

BURGUNDY

NAVY

BLACK

Farbe	Größen	1	ab 100	ab 1000
Coloured	One Size	7,80	6,50	6,30

Farbe	Größen	1	ab 100	ab 1000
Black	S-L	13,50	11,90	11,40



**RC163** | R163X **Traka Sherpa Hat**

100% Polyacryl

**S, M, L**

180 g/m<sup>2</sup>

Result Winter Essentials

Extrem warmes Innenfutter aus Microfleece | Hoher Tragekomfort | Ohrenschutz | Unisex Styling

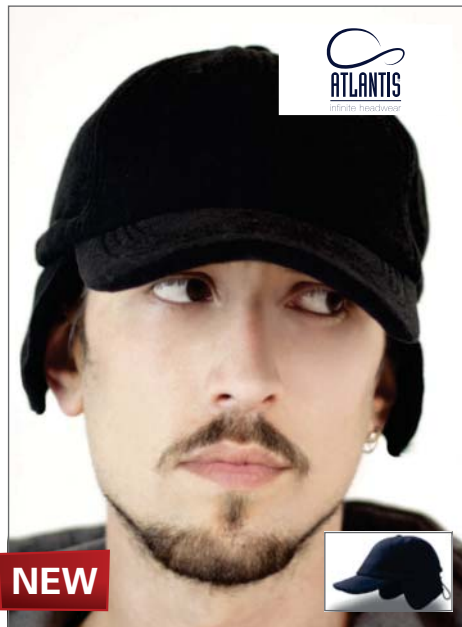

**AT719** | SNST **Snow Flap Stopper Cap**

100% Polyester

**One Size**

Atlantis

6-Panel-Cap | Ohrschützer | Unstrukturierte Frontpanels | Vorgebogener Schirm | Polar-Fleece | Komplett geschlossen | Verschluss mit Kordelzug u. Kunststoff-Feststeller | Vier Ziernähte auf dem Schirm | Schweißband in Baumwolle



**AT607** | TEFL **Techno Flap Cap**

100% Nylon

**One Size**

Atlantis

6-Panel-Cap | Ohrenklappe | Vollständig geschlossen auf der Rückseite | Verschluss mit Band und Stopper | Volles Fleece-Innenfutter | Biese | Metall-Ösen | Unstrukturierte Frontpanels | Vorgebogener Schirm | Zwei Ziernähte auf Mützenschirm

CHOCOLATE BROWN/SKY/RED/YELLOW

NAVY/ORANGE/RED/BLACK

BLACK

NAVY

BLACK

NAVY

GREY

RED

Farbe	Größen	1	ab 75	ab 750
Coloured	S-L	5,80	4,70	4,50

Farbe	Größen	1	ab 72	ab 720
Coloured	One Size	10,58	8,80	8,16

Farbe	Größen	1	ab 72	ab 720
Coloured	One Size	12,34	10,24	9,52



**CB250** | B250 **Suprafleece™ Everest Cap**

100% Polyester  
One Size

Beechfield

3-Panel-Cap | Antipilling-Suprafleece™ | Größeneinstellung durch Kordelzug | Komplett gefüttert | Ohrenklappen können herunter geklappt werden | Einheitsgröße



**NEW**

**AT751** | INUI **Inuit Mütze**

100% Polyacryl  
One Size

Atlantis

Bommel | Polar-Fleece innen | Polyacryl, Polyester | Gewicht ca. 120 g

**BLACK** **FRENCH NAVY**

Farbe	Größen	1	ab 144	ab 1440
Coloured	One Size	6,64	5,98	5,58

**BLACK** **NATURAL**

Farbe	Größen	1	ab 144	ab 1440
Coloured	One Size	10,94	9,08	8,44



**C1485** | **Norwegermütze**

Außen: 100% Polyacryl, Innen: 100% Polyester  
One Size

Innen Polyesterfleece | Seitenkordel | Mit Bommel



**C732** | **Austria Hat**

Außen: 100% Polyacryl, Innen: 100% Polyester  
One Size

Innenseite aus weichem Fleece | Pfiffige Mütze mit drei Kordeln und Bommeln



**NEW**

**AT720** | NAIJ **Napapiiri Cap**

100% Nylon  
One Size

Atlantis

6-Panel-Cap | Ohrschützer | Unstrukturiertes Frontpanel | Vorgebogener Schirm | Polar-Fleece Innen | Komplett geschlossen | Verschluss mit Kordelzug und Kunststoff-Feststeller | Zwei Ziernähte auf dem Schirm

**BLACK** **GREY** **ROYAL BLUE**  
**BROWN** **RED**

Farbe	Größen	1	ab 200	ab 2000
Coloured	One Size	6,46	5,38	4,98

**BLACK** **NAVY**

Farbe	Größen	1	ab 100	ab 1000
Coloured	One Size	4,90	4,08	3,76

**BLACK** **GREY** **NAVY**

Farbe	Größen	1	ab 144	ab 1440
Coloured	One Size	10,18	8,46	7,84



**CB345** | B345 **Sherpa Hat**

100% Nylon  
S/M, L/XL

Beechfield

Kunstpelzfutter | Doppelgrößensystem | Nylon Tasion Outer

Farbe	Größen	1	ab 72	ab 720
Coloured	S/M-L/XL	13,30	11,98	11,18



**CB344B** | B344B **Junior Trapper**

100% Nylon  
One Size

Beechfield

Tear-Away-Label für einfaches, eigenes Branding | EasyPanel™-Frontklappe zur Zierde | Größenverstellbar durch Riemen im gleichen Stoff und Schnalle mit Silber-Effekt | Krempe aus Fellimitat | Steppfutter | Geknöpfte Ohrenklappen | Größenverstellbarer Rip-Strip™-Kinnriemen | Außenmaterial 100% Nylon/Taslon

Farbe	Größen	1	ab 72	ab 720
Coloured	One Size	13,08	11,78	10,98



**CB346** | B346 **Urban Trapper**

100% Baumwolle  
S/M, L/XL

Beechfield

Tear-Away-Label für einfaches, eigenes Branding | EasyPanel™-Frontklappe zur Zierde | Krempe aus Fellimitat | Steppfutter aus Baumwolle | Geknöpfte Ohrenklappen | Größenverstellbar durch Riemen im gleichen Stoff mit Schnalle mit Bronze-Effekt | Größenverstellbarer Rip-Strip™-Kinnriemen | 100% Baumwoll-Canvas

Farbe	Größen	1	ab 72	ab 720
Coloured	S/M-L/XL	16,54	14,90	13,90



**AT764** | EVBA **Everest Band**

100% Polyacryl  
One Size

Atlantis

Stirn-/Kopfband | Polyacryl, Polyester | Breite ca. 11 cm | Polar-Fleece innen | Gewicht ca. 60 g

Farbe	Größen	1	ab 144	ab 1440
Coloured	One Size	9,26	7,70	7,14



**CB240** | B240 **Suprafleece™ Aspen Headband**

100% Polyester  
S/M, L/XL

Beechfield

Antipilling-Suprafleece™ | S/M ca. 20 g und L/XL ca. 22 g | Unisex-Modell | Erhältlich in zwei Doppelgrößen

BLACK FRENCH NAVY

Farbe	Größen	1	ab 300	ab 3000
Coloured	S/M-L/XL	2,86	2,58	2,40



**AT754** | SPED **Speedy Band**

100% Polyester  
One Size

230 g/m<sup>2</sup>

Atlantis

Band | Polar-Fleece

BLACK NAVY RED

GREY OLIVE WHITE

Farbe	Größen	1	ab 144	ab 1440
Coloured	One Size	3,40	2,82	2,62



**CB434** | B434 **Slopeside Waffle Headband**

100% Polyacryl  
One Size

Beechfield

100% weiche, gesponnene Acrylfaser | TearAway-Label für einfaches, eigenes Branding | Suprafleece™-Thermo-Stirnband | Erscheint wie von Hand gestrickt | Häkelstrick | Einheitsgröße

BLACK CORAL OFF WHITE

Farbe	Größen	1	ab 144	ab 1440
Coloured	One Size	4,98	4,50	4,18



**C745** | **Fleece Ohrenwärmer**

100% Polyester  
One Size

280 g/m<sup>2</sup>

Größenverstellbarer Klettverschluss | Antipilling-Fleece | Mit eingefasstem Rand

BLACK GREY RED

DARK GREEN NAVY ROYAL BLUE

Farbe	Größen	1	ab 1000	ab 10000
Coloured	One Size	3,36	2,80	2,58



**CB242** | B242 **Suprafleece™ Ear Muffs**

100% Polyester

**One Size**

Beechfield

Antipilling-Suprafleece™ | Integrierte Größenverstellung | Wattiert mit Schaumstoff | Leicht und komfortabel | Zusammenfaltbar

**BLACK** **CHARCOAL**

Farbe	Größen	1	ab 300	ab 3000
Coloured	One Size	2,54	2,30	2,14



**LC88113** | 88104 **Fleece Head Band Everest**

100% Polyester

**51 cm, 55 cm**

220 g/m<sup>2</sup>

SOL'S

Fleece Ohrenwärmer

**BLACK** **FRENCH NAVY**

Farbe	Größen	1	ab 300	ab 3000
Coloured	51-55	2,66	2,22	2,08

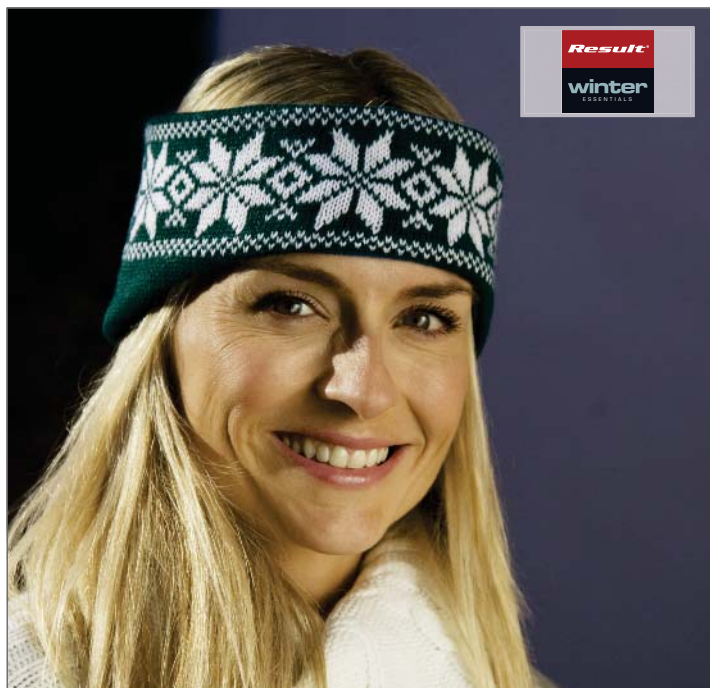

**RC152** | R152X **Fair Isle Head Warmer**

100% Polyacryl

**One Size**

75 g/m<sup>2</sup>

Result Winter Essentials

Ohrenschutz | Warmer und angenehmer Sitz

**ARCTIC GREEN/WHITE** **NAVY/WHITE** **ROYAL/RED**  
**BLACK/WHITE** **RED/WHITE**

Farbe	Größen	1	ab 100	ab 1000
Coloured	One Size	4,40	3,50	3,40



**RT140** | RC140X **Fleece Headband**

100% Polyester

**S, M, L**

40 g/m<sup>2</sup>

Result Winter Essentials

Active Fleece von RESULT® | Antipilling-Fleece | Waschbar | Dekorative Steppnähte | Weiches, extrem dehnfähiges Material | Ohrenschutz, extrem warm | Weicher Griff | Modischer Schnitt

**BLACK** **NAVY**  
**GREY** **RED**

Farbe	Größen	1	ab 150	ab 1500
Coloured	S-L	3,40	2,70	2,60

# CAPS

**Classic**  
827-842

**Contrast**  
843-849

**Sandwich Caps**  
850-858

**Flat Caps**  
859-872

**Mesh**  
873-878

**Adventure**  
879-882

**Cabrio-Caps**  
883-884

**Sport**  
885-887

**Sonstige**  
888-891





**AT631** | STAF **Staff Cap**

97% Baumwolle / 3% Elasthan

**One Size**

Atlantis

6-Panel-Cap | Luftlöcher gestickt | Frontpanel strukturiert | Schirm vorgekrümmt | Komplet geschlossen | Elastik-Schweißband in Baumwolle/Elasthan | Vier Ziernähte auf dem Schirm

**KHAKI** **NAVY** **WHITE**

Farbe	Größen	1	ab 144	ab 1440
Coloured	One Size	10,26	8,54	7,92

**AT624** | CHAM **Champion Cap**

65% Polyester / 35% Baumwolle, Schweißband: 100% Baumwolle

**One Size**

Atlantis

320 g/m<sup>2</sup>

6-Panel-Cap | Luftlöcher gestickt | Frontpanel strukturiert | Schirm vorgekrümmt | Verschluss mit Schnalle und genähter Öse | Sechs Ziernähte auf dem Schirm

**BLACK** **NAVY** **RED**

Farbe	Größen	1	ab 144	ab 1440
Coloured	One Size	7,56	6,28	5,84

**AT509** | CARGO **Cargo Cap**

100% Baumwolle

**One Size**

Atlantis

290 g/m<sup>2</sup>

5-Panel-Cap | Luftlöcher gestickt | Schirm mit Destroyed-Effekt | Frontpanel strukturiert | Schirm vorgekrümmt | Verschluss mit Schnalle | Verwaschen-Look | Schweißband in Baumwolle | 100% Chino-Baumwolle

**BLACK** **NAVY** **STONE**

**BURGUNDY** **OLIVE**

Farbe	Größen	1	ab 144	ab 1440
Coloured	One Size	8,62	7,16	6,66

**AT606** | TECH **Techno Cap**

100% Nylon

**One Size**

Atlantis

6-Panel-Cap | Vollständig geschlossen auf der Rückseite | Verschluss mit Band und Stopper | Volles Fleece-Innenfutter | Biese | Metall-Ösen | Unstrukturiertes Frontpanel | Vorgebogenes Mützenschirm | Zwei Ziernähte auf Mützenschirm

**BLACK** **ICE** **OLIVE**  
**GREY** **NAVY**

Farbe	Größen	1	ab 72	ab 720
Coloured	One Size	10,32	8,58	7,96

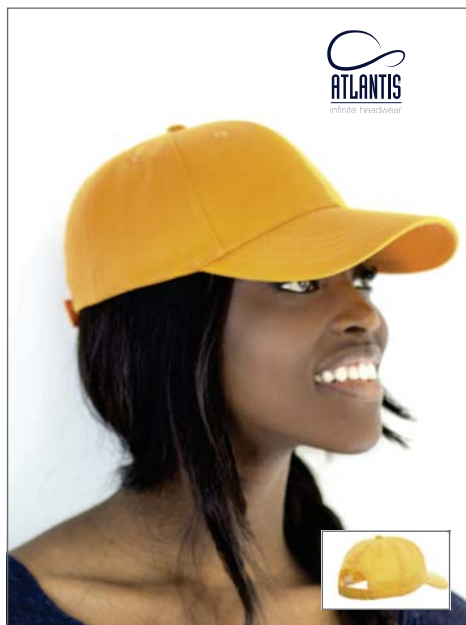
**AT608** | ZOOM **Zoom Cap**

65% Polyester / 35% Baumwolle

**One Size**

Atlantis

6-Panel-Cap | Klettverschluss | Schweißband: 35% Baumwolle / 65% Polyester | Bestickte Ösen | Strukturiertes Frontpanel | Sechs Ziernähte auf Mützenschirm

**BLACK** **NAVY** **ROYAL**  
**GREEN** **ORANGE** **WHITE**  
**KHAKI** **RED** **YELLOW**

Farbe	Größen	1	ab 200	ab 2000
Coloured	One Size	3,76	3,14	2,94

**AT621** | JOLL **Jolly Cap**

100% Baumwolle

**One Size**

Atlantis

260 - 270 g/m<sup>2</sup>

6-Panel-Cap | Verschluss mit Klettband | Schweißband aus Baumwolle | Atmungsaktiv | Luftlöcher gestickt | Frontpanel strukturiert | Schirm vorgebogen | Vier Ziernähte auf dem Schirm

**BLACK** **RED** **WHITE**  
**NAVY** **ROYAL**

Farbe	Größen	1	ab 144	ab 1440
Coloured	One Size	6,92	5,76	5,34

# CAPS (CLASSIC)



**NEW**

## AT407 | SNAD Snap Adjustable Cap

100% Baumwolle

One Size

Atlantis

6-Panel-Cap | Flacher, formbarer und verstellbarer Schirm | Strukturiertes Frontpanel | Kunststoff-Verschluss | Luftlöcher gestickt | Schweißband aus Baumwolle | Acht Ziernähte auf dem Schirm | Chino-Baumwolle 16x12

BLACK	WHITE
NAVY	

Farbe	Größen	1	ab 144	ab 1440
Coloured	One Size	9,20	7,64	7,10



## AT501 | LIFB Liberty Five Buckle Cap

100% Baumwolle

One Size

Atlantis

5-Panel-Cap | Schwere, gebürstete Baumwolle | Verschluss mit Schnalle und genähter Öse | Schweißband aus Polyester | Bestickte Ösen | Strukturiertes Frontpanel | Vorgebogener Mützenschirm | Sechs Ziernähte auf Mützenschirm

BLACK	NAVY
GREEN	RED
KHAKI	WHITE

Farbe	Größen	1	ab 200	ab 2000
Coloured	One Size	3,64	3,06	2,84



## AT502 | STFV Start Five Cap

100% Baumwolle

One Size

Atlantis

5-Panel-Cap | Klettverschluss | Schweißband aus Polyester | Bestickte Ösen | Strukturiertes Frontpanel | Vorgebogener Mützenschirm | Sechs Ziernähte auf Mützenschirm

BLACK	LIGHT BLUE	PINK
BROWN	NAVY GREEN	RED
BURGUNDY	LIGHT GREY	ROYAL
CAMOUFLAGE	NAVY	WHITE
GREEN	NAVY/YELLOW	WHITE/NAVY
GREY	OLIVE	YELLOW
KHAKI	ORANGE	

Farbe	Größen	1	ab 200	ab 2000
Coloured	One Size	2,52	2,12	1,98



## AT613 | STSX Start Six Cap

100% Baumwolle

One Size

Atlantis

6-Panel-Cap | Verschluss mit Klettband | Schweißband aus Polyester | Gestickte Luftlöcher | Frontpanel strukturiert | Schirm vorgebogen | Sechs Ziernähte auf dem Schirm

BLACK	NAVY	ROYAL
CAMOUFLAGE	OLIVE	WHITE
KHAKI	RED	

Farbe	Größen	1	ab 200	ab 2000
Coloured	One Size	2,70	2,26	2,10

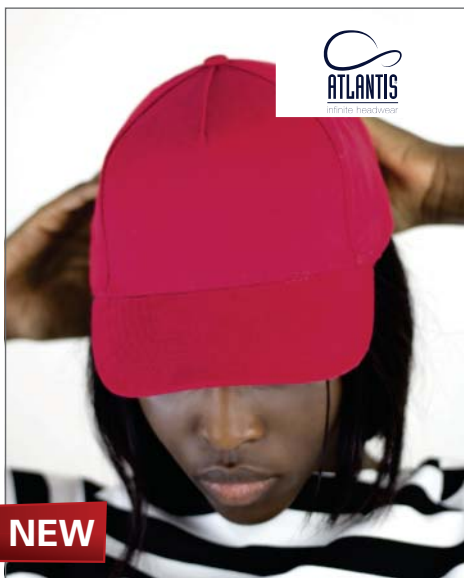

## AT506 | LIFV Liberty Five Cap

100% Baumwolle, Schweißband: 100% Polyester

One Size

Atlantis

250 g/m<sup>2</sup>

5-Panel-Baseball Cap aus mittel gebürstetem Baumwoll-Twill 10x10 | Einheitsgröße | Luftlöcher gestickt | Frontpanel strukturiert | Schirm vorgebogen | Verschluss mit Klettband | Sechs Ziernähte auf dem Schirm

BLACK	NAVY
KHAKI	RED
LIGHT GREY	WHITE

Farbe	Größen	1	ab 200	ab 2000
Coloured	One Size	3,30	2,76	2,58



## AT614 | LIST Liberty Six Cap

100% Baumwolle

One Size

Atlantis

6-Panel-Cap | Verschluss mit Klettband | Schweißband aus Polyester | Gestickte Luftlöcher | Frontpanel strukturiert | Schirm vorgebogen | Vier Ziernähte auf dem Schirm | Gebürstete Baumwolle

BLACK	LIGHT GREY	ROYAL
BURGUNDY	NAVY	WHITE
KHAKI	RED	

Farbe	Größen	1	ab 200	ab 2000
Coloured	One Size	3,44	2,88	2,68

**NEW****AT616** | LISB **Liberty Six Buckle Cap**

100% Baumwolle, Schweißband: 100% Polyester

**One Size**250 g/m<sup>2</sup>

Atlantis

6-Panel-Baseball Cap aus schwer gebürstetem Baumwoll-Twill | Einheitsgröße | Frontpanel strukturiert | Schirm vorgebogen | Schnallenverschluss mit Metalleinführung | Sechs Ziernähte auf dem Schirm | Luftlöcher geöst und gestickt

BLACK	NAVY
GREY	RED
KHAKI	WHITE

Farbe	Größen	1	ab 200	ab 2000
Coloured	One Size	3,64	3,06	2,84

**NEW****AT623** | PILO **Pilot Cap**

100% Baumwolle

**One Size**320 g/m<sup>2</sup>

Atlantis

6-Panel-Cap | Luftlöcher gestickt | Frontpanel strukturiert | Schirm vorgebogen | Verschluss mit Schnalle und genähter Öse | Sechs Ziernähte auf dem Schirm | Schweißband aus Baumwolle

BLACK	OLIVE
KHAKI	RED
NAVY	

Farbe	Größen	1	ab 144	ab 1440
Coloured	One Size	7,22	6,00	5,58

**NEW****AT632** | CLUB **Club Cap**

65% Wolle / 35% Viskose

**One Size**

Atlantis

6-Panel-Cap | Verschluss mit Schnalle und genähter Öse | Schweißband aus Baumwolle | Luftlöcher gestickt | Vier Ziernähte auf dem Schirm | Frontpanel strukturiert | Schirm vorgebogen

BROWN	GREY
DARK GREY	NAVY

Farbe	Größen	1	ab 144	ab 1440
Coloured	One Size	8,26	6,86	6,38

**NEW****AT618** | DYNA **Dynamic Cap**

100% Baumwolle

**One Size**

Atlantis

6-Panel-Baseball Cap mit starkem Garment Wash Look | Einheitsgröße | Luftlöcher gestickt | Frontpanel unstrukturiert | Schirm vorgebogen | Verschluss mit Klettband | Sechs Ziernähte auf dem Schirm | Schweißband aus Baumwolle

BLACK	NAVY
DENIM	OLIVE

Farbe	Größen	1	ab 144	ab 1440
Coloured	One Size	7,90	6,56	6,10

**A136** | 136 **Solid Brushed Twill Cap**

100% Baumwolle

**One Size**

Anvil

6-Panel-Cap | Baumwoll-Twill | Mit Knopf und sechs umstichteten Luftlöchern | Vorgeformter Schirm mit sechs Ziernähten | Klemmverschluss mit Messingschnalle und verdecktem Messingring-Einschub | Farblich abgestimmtes Schweißband | Leicht gebürstet

BLACK	ROYAL BLUE
NAVY	WHITE

Farbe	Größen	1	ab 72	ab 720
Coloured	One Size	4,46	3,72	3,52

**A156** | 156 **Low-Profile Twill Cap**

100% Baumwolle

**One Size**

Anvil

6-Panel-Cap | Baumwoll-Twill | Mit Knopf und vier metallengefassten Luftlöchern | Farblich abgestimmtes Schweißband | Messingschnalle und verdeckter Messingring-Einschub | Vorgeformter Schirm mit vier Ziernähten

BLACK	KHAKI	TEXAS ORANGE
BURNT ORANGE	NAVY	WHEAT
CHARITY PINK	RED	

Farbe	Größen	1	ab 72	ab 720
Coloured	One Size	5,20	4,32	4,10

# CAPS (CLASSIC)



**C300** | Schildmütze

100% Baumwolle

One Size

Hinten mit Gummiband zur Größenanpassung | Drei Segmente



**BEST SELLER**

478

**C541** | Original Cap

100% Baumwolle

One Size

Fünf Segmente | Gebogener Schild | Verstellbarer Verschluss mit Metallschnalle



**C510** | 5-Panel Baumwollcap brushed

100% Baumwolle

One Size

Gebürstete Baumwolle | Größenverstellung durch Klettverschluss | Mit Frontverstärkung | Gestickte Luftlöcher | Ziernähte auf dem Schild | Schild vorgeformt

NAVY BLUE	RED	WHITE
-----------	-----	-------

BLACK	RED	YELLOW
GREEN	ROYAL BLUE	
NAVY BLUE	WHITE	

BLACK	GOLDEN YELLOW	ROYAL BLUE
CRIMSON	NAVY	WHITE
DARK GREEN	RED	YELLOW

Farbe	Größen	1	ab 150	ab 1500
Coloured	One Size	1,68	1,42	1,34

Farbe	Größen	1	ab 150	ab 1500
Coloured	One Size	3,48	2,96	2,76

Farbe	Größen	1	ab 250	ab 2500
Coloured	One Size	3,76	3,14	2,90



**BEST SELLER**

**C500** | Baumwollcap

100% Baumwolle

One Size

Mit Frontverstärkung | Klassisches Promotion-Cap | Luftlöcher | Verstellbar durch Kunststoff-Verschluss | Fünf Segmente | Ziernähte auf der Schirmfläche



**C560** | Baumwollcap low profile/brushed

100% Baumwolle

One Size

6-Panel-Cap | Gebürstete Baumwolle | Gestickte Luftlöcher | Mit Frontverstärkung | Versetzte Panels (keine Mittelnaht auf der Stirn) | Verstellbar durch Metallclip | Ziernähte auf dem Schild

BLACK	NAVY	WHITE	WHITE/RED
DARK GREEN	ORANGE	WHITE/BLACK	WHITE/ROYAL BLUE
KHAKI	RED	WHITE/DARK GREEN	YELLOW
LIGHT GREEN	ROYAL BLUE	WHITE/NAVY	

Farbe	Größen	1	ab 200	ab 2000
Coloured	One Size	2,26	1,88	1,74

BLACK	GREY	NAVY	ROYAL BLUE
BROWN	ICE BLUE	ORANGE	WHITE
DARK GREEN	LIME	PINK	YELLOW
DARK GREY	NATURAL	RED	

Farbe	Größen	1	ab 200	ab 2000
Coloured	One Size	4,40	3,66	3,38



478

### C615 | - 6-Panel Low Profile Cap

100% Baumwolle

One Size

6-Panel-Cap | Gebürstete Baumwolle | Gebogener Schirm und verstellbarer Verschluss mit Metallschnalle

ANTHRACITE	GREY	ROYAL BLUE	WHITE
------------	------	------------	-------

Farbe	Größen	1	ab 150	ab 1500
Coloured	One Size	3,78	3,20	3,00



### C616 | - Raver Cap

100% Baumwolle

One Size

6-Panel-Cap | Gebürstete Baumwolle | Gebogener Schirm und verstellbarer Verschluss mit Metallschnalle | Verstärkung der Frontpanels

ANTHRACITE	DARK GREEN	RED	WHITE
BLACK	GREY	ROYAL BLUE	
BORDEAUX	NAVY BLUE	SAND	

Farbe	Größen	1	ab 150	ab 1500
Coloured	One Size	4,16	3,54	3,30



### C617 | - Aktiv Cap

100% Nylon

One Size

6-Panel-Cap | Atmungsaktiv und wasserabweisend | Gebogener Schirm | Metallverschluss | Stirn nicht verstärkt, dadurch weich und flexibel

BLACK	GREY
-------	------

Farbe	Größen	1	ab 150	ab 1500
Coloured	One Size	7,26	6,16	5,76



### C681 | - Cord Cap

100% Baumwolle

One Size

6-Panel-Cap | Vorgebogener Schirm inkl. Ziernähte | Gestickte Luftlöcher | Mit Frontverstärkung | Verstellbar durch Kunststoff-Schiebeverschluss

BLACK	CAMEL
BROWN	NAVY

Farbe	Größen	1	ab 200	ab 2000
Coloured	One Size	4,64	3,86	3,56



NEW

### C1447 | - 5 Panel Cap

100% Baumwolle

One Size

5-Panel-Cap | Ein Panel ist Baumwoll-Drillich, vier sind Kunststoff | Mit Kunststoff-Verschluss hinten | Farblich abgestimmter Punkt oben auf dem Cap | Die Rückseite des vorderen Panels ist hinten verstärkt

BLACK	LIGHT BLUE	WHITE
BLUE	ORANGE	YELLOW
GREEN	RED	

Farbe	Größen	1	ab 100	ab 1000
Coloured	One Size	2,84	2,42	2,20



**CB15** | B15 **Ultimate 5 Panel Cap**

100% Baumwolle  
One Size

Beechfield

Moderner Schnitt | Klettverschluss | Baumwoll-Drill

BLACK	BRIGHT ROYAL	CLASSIC RED	GRAPHITE GREY
BOTTLE GREEN	BURGUNDY	FRENCH NAVY	WHITE

Farbe	Größen	1	ab 192	ab 1920
Coloured	One Size	3,96	3,58	3,34



**CB58** | B58 **Low Profile Heavy Cotton Drill Cap**

100% Baumwolle  
One Size

Beechfield

Gleichfarbiges Verschlussband mit Metallverschluss | Nahtlose, zentrierte Frontfläche | Heavy Cotton Drill | Geeignet für Druck und Stick

BLACK	BRIGHT ROYAL	FRENCH NAVY	NATURAL
BOTTLE GREEN	CLASSIC RED	LIGHT GREY	WHITE

Farbe	Größen	1	ab 144	ab 1440
Coloured	One Size	4,20	3,78	3,52



**CB65** | B65 **Pro-Style Heavy Brushed Cotton Cap**

100% Baumwolle  
One Size

Beechfield

Gestickte Luftlöcher | Sechs Segmente | Gebürstete Baumwolle | Gleichfarbiges Verschlussband mit Metallverschluss | Bei 2-farbigen Caps farbliche Absetzung am Mützenschirm

BLACK	FOREST GREEN	GRAPHITE GREY	WHITE
BRIGHT ROYAL	FRENCH NAVY	STONE	
CLASSIC RED	FRENCH NAVY/STONE	STONE/FRENCH NAVY	

Farbe	Größen	1	ab 144	ab 1440
Coloured	One Size	4,42	3,98	3,70



**CB610** | B610 **5-Panel Snapback Rapper Cap**

100% Baumwolle  
One Size

Beechfield

Kunststoff-Verschluss | Vollkommen gerader Schirm | Baumwoll-Twill

BLACK	BURGUNDY	ORANGE	YELLOW
BOTTLE GREEN	CLASSIC RED	PURPLE	
BRIGHT ROYAL	FRENCH NAVY	WHITE	

Farbe	Größen	1	ab 192	ab 1920
Coloured	One Size	3,96	3,58	3,34



**BEST SELLER**

**475**

**CB10 | B10 Original 5-Panel Cap**

100% Baumwolle  
One Size

Beechfield

Klettverschluss | Halbmond-Ausschnitt hinten | Twill | Ungebürstete Baumwolle

BLACK	CLASSIC RED	LIGHT GREY	SKY BLUE
BOTTLE GREEN	EMERALD	LIME GREEN	SURF BLUE
BRIGHT RED	FRENCH NAVY	NATURAL	WHITE
BRIGHT ROYAL	FUCHSIA	OLIVE GREEN	YELLOW
BURGUNDY	GOLD	ORANGE	
CHOCOLATE	GRAPHITE GREY	PURPLE	
CLASSIC PINK	KELLY GREEN	SAND	

Farbe	Größen	1	ab 144	ab 1440
Coloured	One Size	3,52	3,18	2,96



**A176 | 176 Low-Profile Brushed Twill Cap**

100% Baumwolle  
One Size

Anvil

6-Panel-Low Profile Brushed Twill Cap | Mit Knopf und sechs umstickten Luftlöchern | Schweißband und Schirmunterseite in Kontrastfarbe (Wheat - Bei Wheat: Khaki) | Silberfarbener Klemmverschluss mit verdecktem Ringeinschub | Vorgebogener Schirm mit vier Ziernähten

BLACK	NAVY	WHITE
KHAKI	WHEAT	

Farbe	Größen	1	ab 72	ab 720
Coloured	One Size	4,34	3,60	3,42

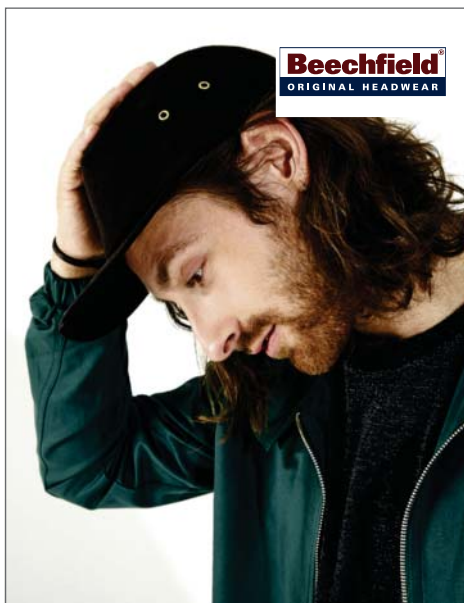

**CB654 | B654 Canvas 5-Panel Cap**

100% Baumwolle  
One Size

Beechfield

100% Baumwoll-Canvas | TearAway-Label für einfaches Umklappen | Abgeflachter Schirm | Metallverstärkte Luftlöcher | Verstellbarer Schnappverschluss

BLACK	NAVY
-------	------

Farbe	Größen	1	ab 192	ab 1920
Coloured	One Size	5,88	5,30	4,94



**CB350 | B350 Waxed Low Profile Cap**

100% Baumwolle  
One Size

Beechfield

Wasserabweisender Stoff | Steppfutter aus Baumwolle | Verschlussband aus gleichem Stoff mit Schnalle in Messing-Optik | 100% gewachster Baumwoll-Canvas

DARK OLIVE
------------

Farbe	Größen	1	ab 96	ab 960
Dark Olive	One Size	8,76	7,90	7,36



**NEW**

**CB860** | B860 **Signature Stretch-Fit Baseball Cap**

98% Baumwolle / 2% Elasthan

S/M, L/XL

Beechfield

Heraustrennbares Etikett für einfaches Ändern der Marke | Design mit fünf Panels | Hochwertige Verarbeitung | Vorgeformter Visor mit acht Ziernähten | Authentischer Visor-Sticker | Stretch-Schweißband und innenliegende Versiegelungen | Strukturierte Frontpanels | Gestickte Belüftungsöffnungen | Stretch für maximalen Komfort | Geschlossene Rückseite ermöglicht zusätzliche Veredelungsmöglichkeit

Farbe	Größen	1	ab 144	ab 1440	BLACK	FRENCH NAVY	GRAPHITE GREY	WHITE
Coloured	S/M-L/XL	7,66	6,90	6,42				



**FX110P** | 110P **Cool & Dry Mini Pique**

100% Polyester

One Size

FLEXFIT

Flexfit Technologie | Kombiniert Cool & Dry Eigenschaften mit Wasserbeständigkeit | Stabiles, inneres Frontpanel | Farblich passende Schirmunterseite | Passender Klettverschluss

BLACK	RED	SILVER
NAVY	ROYAL	WHITE

Farbe	Größen	1	ab 72	ab 720
Coloured	One Size	18,44	15,80	15,36



**FX180** | 180 **Flexfit Delta**

92% Polyester / 8% Elasthan

S/M, L/XL

FLEXFIT

Revolutionäres Cap | Leichter, glatter, eleganter als die Vormodelle | Seamless | Leichter Schirm | Stabiles, inneres Frontpanel

BLACK
-------

Farbe	Größen	1	ab 72	ab 720
Black	S/M-L/XL	27,76	23,80	23,14



**FX6245CM** | 6245CM **Low Profile Cotton Twill**

100% Baumwolle

One Size

FLEXFIT

Extra flache Form | Antiker Messingverschluss | Farblich passende Schirmunterseite | Unstrukturiert für klassisch, eleganten Look

BLACK	NAVY
KHAKI	WHITE

Farbe	Größen	1	ab 72	ab 720
Coloured	One Size	13,76	11,80	11,48



**NEW****FX6363V** | 6363V **Brushed Cotton Twill Mid-Profile**

100% Baumwolle

**One Size**

FLEXFIT

Mittelstarkes, inneres Frontpanel | Passender Klettverschluss | Farblich passende Schirmunterseite | Weich gebürstete Baumwolle

BLACK	KHAKI	NAVY	RED
-------	-------	------	-----

Farbe	Größen	1	ab 72	ab 720
Coloured	One Size	13,76	11,80	11,48

**NEW****FX6560** | 6560 **5 Panel Cap**

97% Polyester / 3% Elasthan

**S/M, L/XL**

FLEXFIT

Ideal für Siebdruck geeignet | Stabiles, inneres Frontpanel | Farblich passende Schirmunterseite

BLACK	NAVY	WHITE
KHAKI	RED	

Farbe	Größen	1	ab 72	ab 720
Coloured	S/M-L/XL	13,76	11,80	11,48

**NEW****FX6778** | 6778 **Double Jersey**

63% Polyester / 34% Baumwolle / 3% Elasthan

**S/M, L/XL**

FLEXFIT

Weiches Strick-Jersey für hohe Elastizität und Komfort | Stabiles Frontpanel | Farblich passende Schirmunterseite

BLACK	NAVY	ROYAL
HEATHER GREY	RED	

Farbe	Größen	1	ab 72	ab 720
Coloured	S/M-L/XL	13,76	11,80	11,48

**NEW****FX9180** | 9180 **Driver**

97% Polyester, 3% Elasthan

**One Size**

FLEXFIT

Klassisches Driver Cap | Flexfit Technologie | Fischgrätmuster aus elastischem Twill | Farblich passenden Schirmunterseite.

BLACK	KHAKI	LODEN	OLIVE
-------	-------	-------	-------

Farbe	Größen	1	ab 72	ab 720
Coloured	One Size	16,10	13,80	13,42



**NEW COLOUR**

**477**

**LC88110** | 88110 **Cap Sunny**

100% Baumwolle

**One Size**

SOL'S

5-Panel-Cap | Leichte, gebürstete Baumwolle | Gestickte Luftlöcher | Größenverstellung durch Klettverschluss | Schild vorgebogen

AQUA	BOTTLE GREEN	FRENCH NAVY/WHITE	RED	SKY BLUE
ARMY/BEIGE	DARK GREY (SOLID)	FUCHSIA	RED/WHITE	WHITE
BEIGE/WHITE	DARK GREY (SOLID)/LIGHT GREY (SOLID)	GOLD	ROYAL BLUE	
BLACK	FRENCH NAVY	ORANGE	ROYAL BLUE/WHITE	

Farbe	Größen	1	ab 100	ab 1000
Coloured	One Size	2,40	2,06	2,00



**BEST SELLER**

**LC88119 | 88119 Five Panel Cap Buzz**

100% Baumwolle

One Size

SOL'S

Baumwoll-Twill | Vorgeformter Schild | Mit verstellbarem Klettverschluss | Zwei umsticker Luftlöcher

BLACK	FRENCH NAVY	ORANGE	SKY BLUE
DARK GREY (SOLID)	GOLD	RED	WHITE
FOREST GREEN	KELLY GREEN	ROYAL BLUE	

Farbe	Größen	1	ab 200	ab 2000
Coloured	One Size	1,94	1,66	1,62



**LC88109 | 88109 Six Panel Cap Meteor**

100% Polyester

One Size

SOL'S

6-Panel-Cap | Gestickte Luftlöcher | Größenverstellung durch Klettverschluss

BLACK	NEON ORANGE	WHITE
DARK GREY (SOLID)	NEON PINK	
NEON GREEN	NEON YELLOW	

Farbe	Größen	1	ab 100	ab 1000
White	One Size	3,18	2,68	2,58
Coloured	One Size	3,84	3,22	3,10



**478**

**MB6111 | MB6111 6-Panel Raver Cap**

100% Baumwolle

One Size (Black: + 60 cm)

myrtle beach

Schwere, gebürstete Baumwolle | Metallschnalle in mattsilber mit Druckknopf und Stoff-Öse | Sechs gestickte Luftlöcher | Acht Ziernähte am Schild | Stirnanliegend | Gefüttertes Satin-Schweißband | Farbe Schwarz auch in Kopfgröße 60 cm erhältlich

ONE SIZE				
ACID YELLOW	DARK BROWN	GREEN	NAVY	SIGNAL RED
AQUA	DARK GREEN	LIGHT GREY	OLIVE	SKY BLUE
AUBERGINE	DARK GREY	LIGHT GREY/BLACK	OLIVE/BEIGE	TOMATO
BEIGE	DARK ORANGE	LIGHT KHAKI/BLACK	ORANGE	TURQUOISE
BEIGE/DARK GREEN	FERN GREEN	LIGHT KHAKI/NAVY	PINK	WHITE
BLACK/CHARCOAL	GOLD YELLOW	LIME GREEN	PURPLE	WINE
CAMEL	GRAPHITE	MINT	ROYAL	YELLOW

ONE SIZE, 60 CM  
BLACK

Farbe	Größen	1	ab 144	ab 1440
Coloured	One Size-60 cm	6,20	5,60	5,20

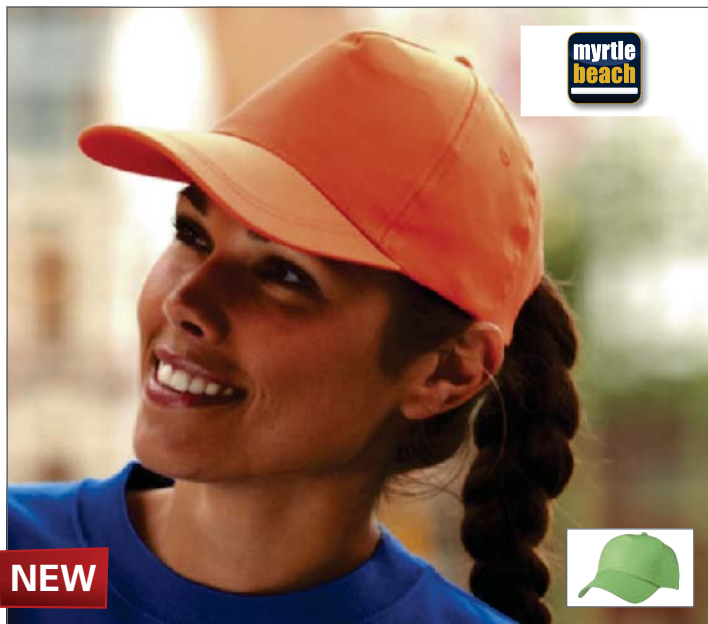

**MB001** | MB001 **5 Panel Promo Cap**

100% Baumwolle

One Size

myrtle beach

Promo Cap mit leicht laminiertem Frontpanel | Vier gestickte Luftlöcher | Zwei Ziernähte auf dem Schirm | Baumwollschweißband | Klettverschluss

BLACK	LIGHT GREY	PINK	WHITE
DARK GREEN	LIME GREEN	PURPLE	WINE
DARK GREY	NAVY	ROYAL	
GOLD YELLOW	ORANGE	SIGNAL RED	

Farbe	Größen	1	ab 200	ab 2000
Coloured	One Size	2,80	2,50	2,30



**MB016** | MB016 **6-Panel Cap laminiert**

100% Baumwolle

One Size

myrtle beach

Klassisches Cap mit laminierten Frontpanels | Sehr schwere, gebürstete Baumwolle | Mattsilberner Metallclip-Verschluss mit gestickter Öse | Sechs gestickte Luftlöcher | Sechs Ziernähte auf dem Schirm | Gefüttertes Satin-Schweißband

BEIGE	GOLD YELLOW	NAVY	ROYAL
BLACK	GRENADINE	ORANGE	
DARK GREEN	LIGHT GREY	PACIFIC	
DARK GREY	LIME GREEN	RED	

Farbe	Größen	1	ab 144	ab 1440
Coloured	One Size	5,20	4,70	4,40



**MB018** | MB018 **6-Panel Cap stirnanliegend**

100% Baumwolle

One Size

myrtle beach

Klassisches 6-Panel-Cap mit stirnanliegenden Frontpanels | Sehr schwere, gebürstete Baumwolle | Mattsilberner Metallclip-Verschluss mit gestickter Öse | Sechs gestickte Luftlöcher | Sechs Ziernähte auf dem Schirm | Gefüttertes Satin-Schweißband

BEIGE	GOLD YELLOW	NAVY	ROYAL
BLACK	GRENADINE	ORANGE	
DARK GREEN	LIGHT GREY	PACIFIC	
DARK GREY	LIME GREEN	RED	

Farbe	Größen	1	ab 144	ab 1440
Coloured	One Size	5,10	4,60	4,20

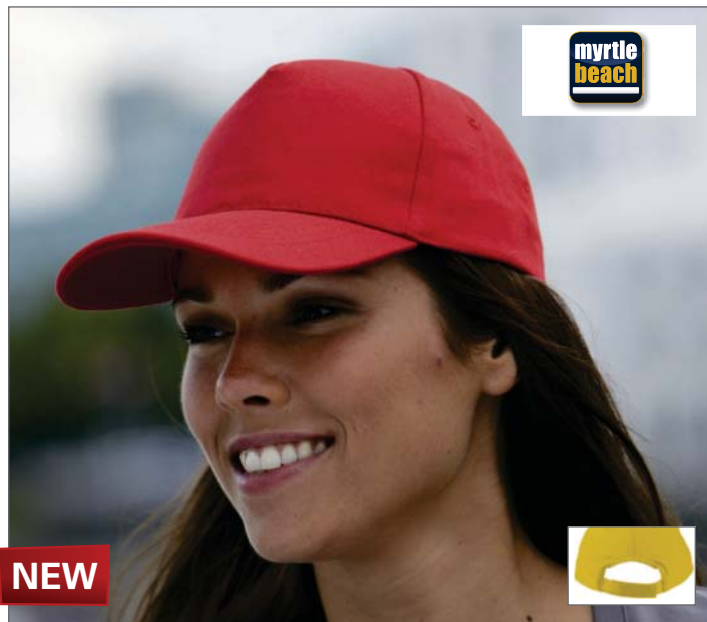

**MB092** | MB092 **5 Panel Cap Heavy Cotton**

100% Baumwolle

One Size

myrtle beach

Heavy brushed Cotton | Vier gestickte Luftlöcher | Laminiertes Frontpanel | Sechs Ziernähte auf dem Schirm | Gefüttertes Satinschweißband | Klettverschluss

BEIGE	DARK GREY	LIGHT GREY	RED
BLACK	GOLD YELLOW	NAVY	ROYAL
BURGUNDY	LIGHT BLUE	ORANGE	WHITE

Farbe	Größen	1	ab 200	ab 2000
Coloured	One Size	3,50	3,10	2,90

**MB091** | MB091 **6 Panel Cap Heavy Cotton**

100% Baumwolle

**One Size**

myrtle beach

Heavy brushed Cotton | Laminierte Frontpanels | Sechs gestickte Luftlöcher | Sechs Ziernähte auf dem Schirm | Gefüttertes Satinschweißband | Klettverschluss

BEIGE	GOLD YELLOW	RED
BLACK	LIGHT BLUE	ROYAL
BURGUNDY	LIGHT GREY	WHITE
DARK GREEN	NAVY	
DARK GREY	ORANGE	

Farbe	Größen	1	ab 200	ab 2000
Coloured	One Size	3,50	3,10	2,90

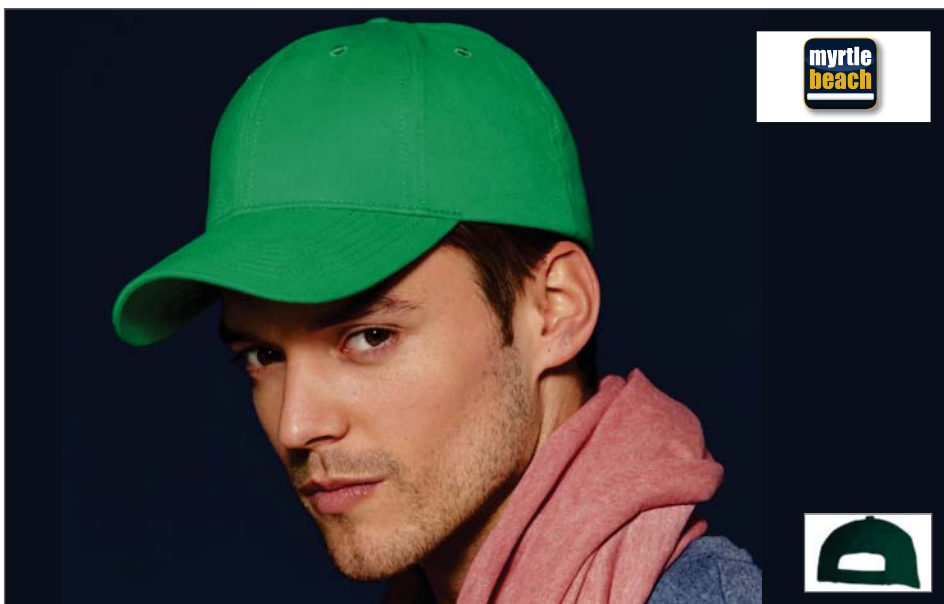
**MB6118** | MB6118 **Brushed 6-Panel Cap**

100% Baumwolle

**One Size**

myrtle beach

Schwere, gebürstete Baumwolle | Laminierte Frontpanels | Klettverschluss | Sechs gestickte Luftlöcher | Sechs Ziernähte auf dem Schirm | Gefüttertes Satin-Schweißband

BEIGE	DARK GREEN	MAUVE	ROSE	YELLOW
BLACK	FERN GREEN	NAVY	ROYAL	
BROWN	GREEN	ORANGE	SUN YELLOW	
BURGUNDY	GREY	PINK	TURQUOISE	
CARBON	LIGHT BLUE	RED	WHITE	

Farbe	Größen	1	ab 144	ab 1440
Coloured	One Size	4,80	4,30	4,00

**MB6128** | MB6128 **6-Panel Raver Cap laminiert**

100% Baumwolle

**One Size**

myrtle beach

Schwere, gebürstete Baumwolle | Klassisches 6-Panel-Cap | Metallschnalle in mattsilber mit Druckknopf und Stoff-Öse | Sechs gestickte Luftlöcher | Acht Ziernähte auf dem Schild | Laminierte Frontpanels | Gefüttertes Satin-Schweißband

BEIGE	FERN GREEN	SUN YELLOW
BLACK	NAVY	WHITE
BURGUNDY	ROYAL	
DARK GREEN	SIGNAL RED	

Farbe	Größen	1	ab 144	ab 1440
Coloured	One Size	6,70	6,00	5,60

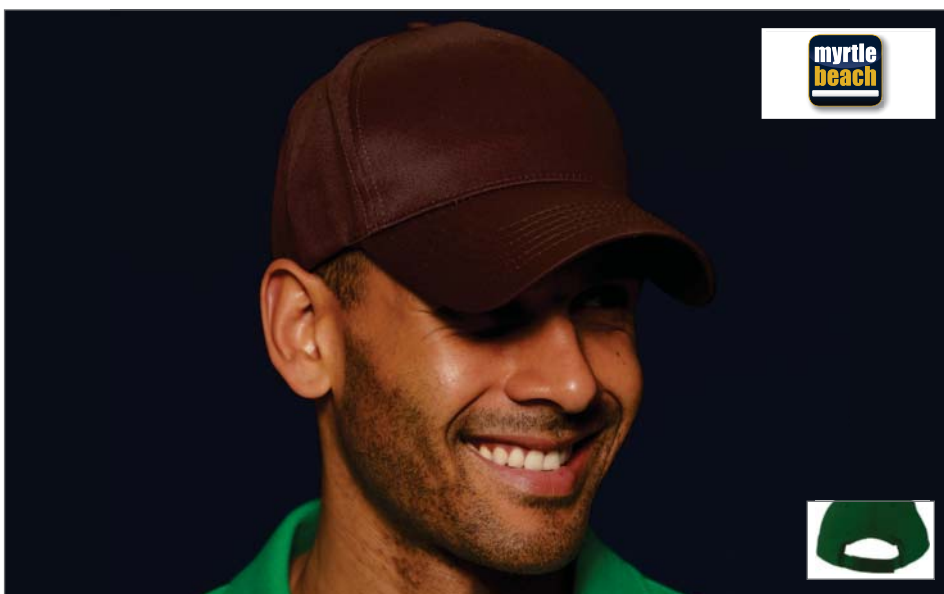
**MB6117** | MB6117 **5-Panel Cap**

100% Baumwolle

**One Size**

myrtle beach

Klettverschluss | Vier gestickte Luftlöcher | Sechs Ziernähte am Schild | Laminiertes Frontpanel | Gefüttertes Satin-Schweißband

ATLANTIC	GRAPHITE BROWN	LIGHT BLUE	PINK	SUNNY LIME
BLACK	GREY	LIME GREEN	RED	WHITE
BURGUNDY	IRISH GREEN	MAUVE	ROSE	YELLOW
DARK BROWN	KHAKI	NAVY	ROYAL	
DARK GREEN	KIWI	ORANGE	SUN YELLOW	

Farbe	Größen	1	ab 144	ab 1440
Coloured	One Size	4,80	4,30	4,00



**MB6126** | MB6126 **Softlining Raver Cap**

100% Baumwolle

**One Size**

myrtle beach

Hochwertiges 6-Panel-Cap mit leichter Laminierung für einfaches Besticken | Schwere, gebürstete Baumwolle | Metallschnalle in mattsilber mit Druckknopf und Stoff-Öse | Sechs gestickte Luftlöcher | Acht Ziernähte auf dem Schild | Leicht laminierte Stirnsegmente | Gefüttertes Satin-Schweißband

BLACK	GOLD YELLOW	NAVY	SIGNAL RED
DARK GREEN	GRENADINE	ORANGE	WHITE
DARK GREY	LIGHT GREY	PACIFIC	
DARK KHAKI	LIME GREEN	ROYAL	

Farbe	Größen	1	ab 144	ab 1440
Coloured	One Size	6,50	5,90	5,40



**MB6181** | MB6181 **Original Flexfit® Cap**

98% Baumwolle / 2% Elasthan

**S/M (56/57 cm), L/XL (58/59 cm)**

myrtle beach

Rückseite voll geschlossen | Perfekte Passform durch Elasthaneinsatz und Flexfit®-Band | Sechs gestickte Luftlöcher | Acht Ziernähte auf dem Schirm | Laminierte Frontpanels

BEIGE	GOLD YELLOW	NAVY	WHITE
BLACK	GREEN	ORANGE	WINE
DARK BROWN	LIGHT BLUE	RED	
DARK GREEN	LIGHT GREY	ROYAL	
DARK GREY	MAGENTA	TURQUOISE	

Farbe	Größen	1	ab 144	ab 1440
Coloured	S/M (56/57 cm)-L/XL (58/59 cm)	16,80	15,10	14,00



**MB6183** | MB6183 **High Performance Flexfit® Cap**

84% Polyamid / 14% Baumwolle / 2% Elasthan

**S/M (56/57cm), L/XL (58/59cm)**

myrtle beach

Funktionelles 6-Panel-Cap | Atmungsaktiv und schnell trocknend | Sechs gestickte Luftlöcher | Acht Ziernähte auf dem Schirm | Laminierte Frontpanels | Perfekte Passform durch Elasthaneinsatz und Flexfit®-Band | Rückseite voll geschlossen

BLACK	RED
NAVY	WHITE

Farbe	Größen	1	ab 144	ab 1440
Coloured	S/M (56/57 cm)-L/XL (58/59 cm)	16,80	15,10	14,00



**MB6135** | MB6135 **6-Panel Polyester Peach Cap**

100% Polyester

**One Size**

myrtle beach

Klettverschluss | Mikrofaser-Oberfläche | Wind- und wasserabweisend | Sechs gestickte Luftlöcher | Acht Ziernähte auf dem Schirm | Laminierte Frontpanels | Gefüttertes Satin-Schweißband

ATLANTIC	DARK GREEN	IRON GREY	RED
BEIGE	GREEN	LEMON	TOMATO
BLACK	GRENADINE	NAVY	WHITE

Farbe	Größen	1	ab 144	ab 1440
Coloured	One Size	5,20	4,70	4,40



**RH02** | RC002X **7-Panel Advertising Cap**

100% Baumwolle

**One Size**

190 g/m<sup>2</sup> Result Headwear

7-Panel-Cap | Vorgebogener Schirm mit zwei Steppnähten | Breite, verstärkte Vorderseite | Keine Vordernäht | Gestepte Öffnungen | Verstellbar durch Kunststoff-Verschluss | Baumwoll-Twill

BLACK	NAVY	ROYAL
BOTTLE	ORANGE	WHITE
BURGUNDY	RED	YELLOW

Farbe	Größen	1	ab 150	ab 1500
Coloured	One Size	4,30	3,50	3,38



**RH24** | RC024X **Low Profile Heavy Brushed Cotton Cap**

100% Baumwolle

**One Size**

350 g/m<sup>2</sup> Result Headwear

6-Panel-Cap | Low Profile | Unverstärkte Vorderseiten | Vorgebogener Schirm mit vier Steppnähten | Gestepte Öffnungen | Messingschnalle | Schwere, gebürsteter Baumwoll-Drell

BLACK	PURPLE	WHITE
FOREST	RED	YELLOW
NAVY	ROYAL	

Farbe	Größen	1	ab 150	ab 1500
Coloured	One Size	5,50	4,40	4,20



**RH05** | RC005X **Cotton Cap**

100% Baumwolle

**Regular, Wide**

190 g/m<sup>2</sup> Result Headwear

5-Panel-Cap | Vorgebogener Schirm mit sechs Steppnähten | Aufklappbare, verstärkte Vorderseite | Keine Mittelnaht | Gestepte Öffnungen | Klettverschluss | Baumwoll-Twill

<b>REGULAR, WIDE</b>		
BLACK	RED	
NAVY	WHITE	
<b>REGULAR</b>		
BOTTLE	KELLY GREEN	YELLOW
BURGUNDY	ROYAL	
GREY	SKY	

Farbe	Größen	1	ab 150	ab 1500
Coloured	Regular	4,30	3,50	3,38
Coloured	Wide	4,80	3,90	3,76



**RH25** | RC025X **Pro-Style Heavy Cotton Cap**

100% Baumwolle

**One Size**

350 g/m<sup>2</sup> Result Headwear

6-Panel-Cap | Beschichtete Baumwollverstärkung innen an den Vorderseiten | Vorgebogener Schirm mit acht Steppnähten | Gestepte Öffnungen | Messingschnalle | Schwere, gebürsteter Baumwoll-Drell

BLACK	RED
FOREST	ROYAL
NAVY	WHITE

Farbe	Größen	1	ab 150	ab 1500
Coloured	One Size	6,10	4,90	4,70



**RH65** | RC065X **Arc Stretch Fit Cap**

100% Baumwolle

**One Size**

225 g/m<sup>2</sup> Result Headwear

Sechs Segmente | Low Profile | Vorgebogener Schild mit vier Steppnähten | Gestepte Öffnungen | Klettverschluss | Elastischer Baumwoll-Twill

BLACK	KELLY GREEN
CARDINAL RED	NAVY
DESERT KHAKI	ROYAL

Farbe	Größen	1	ab 150	ab 1500
Coloured	One Size	5,30	4,30	4,14



**RH63** | RC063X/XL **Plush Cap**

100% Baumwolle

**Regular, Wide**

225 g/m<sup>2</sup> Result Headwear

6-Panel-Cap | Low Profile | Vorgebogener Schirm mit vier Steppnähten | Aluminiumfarbige Öffnungen | Polierte Metallschnalle | Baumwoll-Drell mit Plüschveredelung

<b>REGULAR, WIDE</b>		
BLACK	RED	
NAVY	WHITE	
<b>REGULAR</b>		
BOTTLE	LEMON YELLOW	POWDER BLUE
COOL GREY	OLIVE MASH	ROYAL
KELLY GREEN	ORANGE	

Farbe	Größen	1	ab 150	ab 1500
Coloured	Regular	5,60	4,50	4,30
Coloured	Wide	6,00	4,90	4,70



**RH80** | RC080X **Houston 5-Panel Cap**

100% Polyester

**One Size**

125 g/m<sup>2</sup> Result Headwear

5-Panel-Cap | Stirnverstärkung ohne Mittelnaht | Vorgebogener Schirm mit sechs Ziernähten | Gestickte Luftlöcher | Größeneinstellung durch Klettverschluss | TearAway-Label | Schirm aus recyceltem PU

APPLE GREEN	DOVE GREY	PINK	WHITE
AQUA	LIME	PURPLE	YELLOW
BLACK	NAVY	RED	
BOTTLE	ORANGE	ROYAL	

Farbe	Größen	1	ab 200	ab 2000
Coloured	One Size	1,90	1,50	1,46



**RH81** | RC081X **Memphis 6-Panel Cap**

100% Baumwolle, Schirm: 100% Polyurethan

**One Size**

280 g/m<sup>2</sup> Result Headwear

6-Panel-Cap | Low Profile | Gebürstete Baumwolle | Verstärktes Frontpanels | Vorgebogener Schirm mit sechs Ziernähten | Gestickte Luftlöcher | Größeneinstellung durch Klettverschluss | TearAway-Label | Schirm aus recyceltem PU

AZURE	CHOCOLATE BROWN	NAVY	ROYAL
BLACK	DOVE GREY	ORANGE	WHITE
BOTTLE	EMERALD GREEN	PINK	YELLOW
BURGUNDY	KHAKI	PURPLE	
CHARCOAL	LIME	RED	

Farbe	Größen	1	ab 150	ab 1500
Coloured	One Size	3,40	2,80	2,70



**RH84** | RC084X **Boston 5-Panel Cap**

65% Polyester / 35% Baumwolle

**One Size**

260 g/m<sup>2</sup> Result Headwear

5-Panel-Cap | Stirnverstärkung ohne Mittelnaht | Vorgebogener Schirm mit sechs Ziernähten | Gestickte Luftlöcher | Größeneinstellung durch Klettverschluss | Schirm aus recyceltem PU | TearAway-Label

APPLE GREEN	DOVE GREY	ORANGE	ROYAL
AQUA	KHAKI	PINK	SKY
BLACK	LIME	PURPLE	WHITE
BURGUNDY	NAVY	RED	YELLOW

Farbe	Größen	1	ab 200	ab 2000
Coloured	One Size	2,90	2,20	2,10



**RH85** | RC085X **Kansas Flex Cap**

98% Baumwolle / 2% Elasthan

**One Size**

260 g/m<sup>2</sup> Result Headwear

6-Panel-Cap | Stirnverstärkung | Vorgebogener Schirm mit sechs Ziernähten | Gestickte Luftlöcher | Nietenkнопf | Elastisches CORE FLEX Schweißband | Schirm aus recyceltem PU | TearAway-Label | Rückseite voll geschlossen

BLACK	KHAKI	RED	WHITE
COOL GREY	NAVY	VIVID BLUE	

Farbe	Größen	1	ab 150	ab 1500
Coloured	S/M-L/XL	6,50	5,30	5,10





**Beechfield**  
ORIGINAL HEADWEAR

**CB683** | B683 **Heritage Cap**

100% Baumwolle

**One Size**

Beechfield

100% gewaschene Chino-Baumwolle | TearAway-Label für einfaches, eigenes Branding | Schirmunterseite in Kontrastfarbe | Traditioneller Stil | Riemen aus gleichem Stoff mit Schiebescnalle

BLACK/GRAPHITE GREY	GRAPHITE GREY/BLACK
BURGUNDY/FRENCH NAVY	NAVY/LIGHT GREY

Farbe	Größen	1	ab 144	ab 1440
Coloured	One Size	5,30	4,78	4,46



**ATLANTIS**  
infinite headwear

**NEW**

**AT317** | BIRD **Birdie Cap**

100% Polyester

**S/M, L/XL**

Atlantis

6-Panel-Polyester-Baseball-Cap | Magnet-Chip am Mützenschirm | Einheitsgröße | Strukturierte Frontpanels | Vorgebogener Schirm | Komplett geschlossene Rückseite | Sechs gestickte Lüftlöcher | Elastisches Schweißband | Sechs Ziernähte auf dem Schirm

BLACK/GREY	NAVY/GREY	WHITE/NAVY
FUCHSIA/WHITE	TURQUOISE/GREY	

Farbe	Größen	1	ab 144	ab 1440
Coloured	S/M-L/XL	11,54	9,58	8,90



**ATLANTIS**  
infinite headwear

**AT601** | ACTI **Action Cap**

100% Baumwolle

**One Size**

Atlantis

6-Panel-Cap | Verwaschene Baumwoll-Chino | Verschluss mit Schnalle | Schweißband aus Baumwolle | Garment-wash | Abgesetzter, vorgebogener Mützenschirm | Metall-Ösen | Unstrukturiertes Frontpanel | Sechs Ziernähte auf dem Schirm

BLACK	GREEN	PINK
BROWN	GREY	RED
BURGUNDY	KHAKI	STONE
CAMOUFLAGE	LIGHT BLUE	WHITE
DARK GREY	NAVY	YELLOW
DENIM	OLIVE	
FUCHSIA	ORANGE	

Farbe	Größen	1	ab 144	ab 1440
Coloured	One Size	8,36	6,94	6,44



**Result**  
HEADWEAR

**RH51** | RC051X **Heavy Brushed Cotton Cap**

100% Baumwolle

**One Size**

350 g/m<sup>2</sup>

Result Headwear

6-Panel-Cap | Schwere, gebürsteter Baumwoll-Drell | Unverstärkte Frontpanels | Vorgebogener Schirm | Schirm und Verzierung in Kontrastfarben | Gesteppte Öffnungen | Größeneinstellung mit polierter Metallschnalle und Öse

BLACK/RED	PUTTY/NAVY	WHITE/NAVY
NAVY/WHITE	SKY/NAVY	

Farbe	Größen	1	ab 150	ab 1500
Coloured	One Size	6,20	5,00	4,80



**Result**  
HEADWEAR

**RH64** | RC064X **Plush Contrast Stitch Cap**

100% Baumwolle

**One Size**

225 g/m<sup>2</sup>

Result Headwear

6-Panel-Cap | Baumwoll-Drell mit Plüschveredelung | Farblich abgesetzte Nähte und Knöpfe | Low Profile | Vorgebogener Schirm mit vier Ziernähten | Gesteppte Öffnungen | Naturfarbene Kontrastnähte | Polierte Metallschnalle

BROWN/NATURAL	NAVY/NATURAL
---------------	--------------

Farbe	Größen	1	ab 150	ab 1500
Coloured	One Size	5,30	4,30	4,14



**ATLANTIS**  
infinite headwear

**NEW**

**AT507** | ALIEN **Alien Cap**

100% Baumwolle, Schweißband: 65% Polyester / 35% Polyester

**One Size**

240 g/m<sup>2</sup>

Atlantis

5-Panel-Baseball-Cap | Einheitsgröße | High Frequency | Lüftlöcher genäht | Strukturiertes Frontpanel | Vorgebogener Schirm | Verschluss mit Klettband | 100% mittel gekämmte Baumwolle 10x10

BLACK/GREY/GREY/GREY	WHITE/BLACK/RED/GOLD
NAVY/WHITE/RED/WHITE	WHITE/GREEN/WHITE/RED
RED/WHITE/BLACK/WHITE	WHITE/ROYAL/RED/ROYAL
ROYAL/GREEN/WHITE/RED	

Farbe	Größen	1	ab 144	ab 1440
Coloured	One Size	8,02	6,66	6,18

# CAPS (CONTRAST)



ATLANTIS  
infinite headwear



ATLANTIS  
infinite headwear

**NEW**

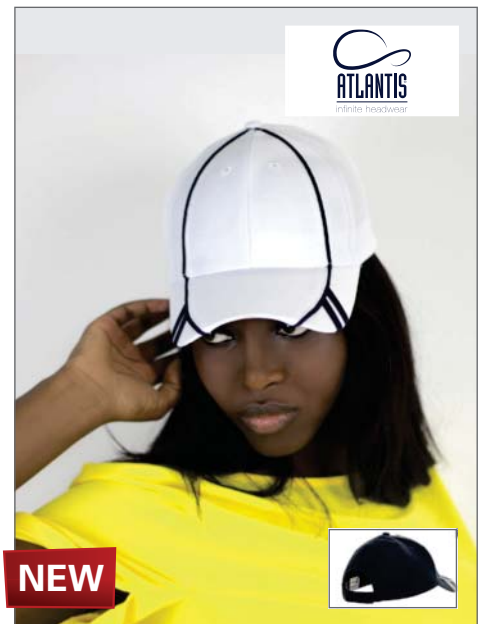

ATLANTIS  
infinite headwear

**NEW**

## AT611 | DRMR Cap Drummer

65% Polyester, 35% Baumwolle

One Size

Atlantis

6-Panel-Cap | Klettverschluss | Schweißband aus Polyester | Abgesetzter Mützenschirm | Vorbestickt | Biese auf Seitenpanelen | Abgesetzte, gestickte Ösen | Mit Einlagen | Strukturier-tes Frontpanel | Vorgebogener Schirm

BLACK/WHITE	KHAKI/WHITE	ROYAL/WHITE
GREEN/WHITE	NAVY/WHITE	
GREY/WHITE	RED/WHITE	

Farbe	Größen	1	ab 144	ab 1440
Coloured	One Size	7,54	6,26	5,82

## AT615 | RACI Racing Cap

65% Polyester / 35% Baumwolle

One Size

Atlantis

6-Panel-Cap mit Kontrastfarbe | Einheitsgröße | Piping | Gestickte Lüftlöcher | Mit Einsätzen | Strukturiertes Frontpanel | Vorgebogener Schirm | Verschluss mit Klettband | Schweißband: 35% Baumwolle, 65% Polyester

BLACK/GREY	NAVY/WHITE	WHITE/ROYAL
LIGHT BLUE/NAVY	ORANGE/GREY	YELLOW/NAVY
NAVY/KHAKI	RED/NAVY	

Farbe	Größen	1	ab 144	ab 1440
Coloured	One Size	5,66	4,70	4,38

## AT625 | ACEC ACE Cap

100% Baumwolle, Schweißband: 65% Polyester / 35% Baumwolle

One Size

Atlantis

6-Panel-Cap | Gestickte Luftlöcher | Piping | Strukturiertes Frontpanel | Vorgebogener Schirm | Verschluss mit Klettband | Sechs Ziernähte auf dem Schirm | Mit Einsätzen

BLACK/GREY	RED/BLACK
NAVY/WHITE	WHITE/NAVY

Farbe	Größen	1	ab 144	ab 1440
Coloured	One Size	7,50	6,24	5,78



ATLANTIS  
infinite headwear

**NEW**

## AT628 | GUAR Guardian Cap

100% Polyester, Schweißband: 65% Polyester / 35% Baumwolle, Verschluss und Unterschild: 100% Baumwolle

One Size

Atlantis

6-Panel-Cap | Schirmunterseite in Kontrast | High Frequency | Gestickte Luftlöcher | Strukturiertes Frontpanel | Vorgebogener Schirm | Verschluss mit Klettband | Atmungsaktiv

BLACK/GREY	NAVY/WHITE	WHITE/NAVY
------------	------------	------------

Farbe	Größen	1	ab 144	ab 1440
Coloured	One Size	10,78	8,96	8,32



Slazenger

## C793 | 111003 Draw 6-Panel Cap

100% Baumwolle

One Size

Slazenger

6-Panel-Cap | Zwei verstärkte Frontpanels | Medium Profile | Vorgebogener Schirm | Rundumlaufendes Schweißband | Größenverstellbarer Klettverschluss | Umsticker Klimalöcher

APPLE GREEN/NAVY/WHITE	NAVY/WHITE/OCEAN BLUE
NATURAL/BLACK/ORANGE	RED/WHITE/GREY (SOLID)
NAVY/RED/NATURAL	SKY BLUE/NAVY/WHITE

Farbe	Größen	1	ab 200	ab 2000
Coloured	One Size	6,50	5,44	5,28



## C2096 | Exclusive Baseball Cap

100% Polyacryl

One Size

6-Panel-Cap | Klettverschluss | Kontrastnähte

GREY/BLACK	KHAKI/WHITE	NAVY/WHITE
------------	-------------	------------

Farbe	Größen	1	ab 200	ab 2000
Coloured	One Size	4,56	3,80	3,52

**Beechfield**  
ORIGINAL HEADWEAR



**BEST SELLER**



**CB171 | B171 Teamwear Competition Cap**

100% Baumwolle  
One Size

Beechfield

5-Panel-Cap | Baumwoll-Twill | Kontrastdesign | Klettverschluss | White bei den 3-farbigen Caps ist immer die Paspel zwischen oberer und unterer Farbe

BLACK/BRIGHT ROYAL	BLACK/LIME GREEN	BRIGHT ROYAL/BLACK/WHITE	FRENCH NAVY/PUTTY/WHITE
BLACK/CLASSIC RED	BLACK/ORANGE	CLASSIC RED/BLACK/WHITE	ORANGE/BLACK/WHITE
BLACK/CLASSIC RED/WHITE	BLACK/YELLOW	FRENCH NAVY/BRIGHT ROYAL/WHITE	SKY BLUE/FRENCH NAVY/WHITE
BLACK/GRAPHITE GREY/WHITE	BOTTLE GREEN/BLACK/WHITE	FRENCH NAVY/CLASSIC RED/WHITE	

Farbe	Größen	1	ab 150	ab 1500
Coloured	One Size	4,66	4,20	3,92



**NEW**

**FX6580W | 6580W Performance Cap**

97% Polyester / 3% Elasthan  
S/M, L/XL

FLEXFIT

Sportliche Form | Weißes Frontpanel | Eigenentwickelte Pro-Formance Technologie

BLACK/WHITE	RED/WHITE
NAVY/WHITE	ROYAL/WHITE

Farbe	Größen	1	ab 72	ab 720
Coloured	S/M-L/XL	16,10	13,80	13,42



**NEW**

**FX6195P | 6195P Pinstripe**

97% Polyester / 3% Elasthan  
S/M, L/XL

FLEXFIT

Modische und stylische Nadelstreifen | Stabile Frontpanels | Einfarbige Schirmunterseite

BLACK/WHITE	NAVY/WHITE
BROWN/WHITE	WHITE/BLACK
DARK GREY/WHITE	

Farbe	Größen	1	ab 72	ab 720
Coloured	S/M-L/XL	13,76	11,80	11,48



**NEW**

**FX6595 | 6595 Performance Cap with Cut**

98% Polyester / 2% Elasthan  
S/M, L/XL

FLEXFIT

Kontrastschnitt und Nahtverarbeitung | Feuchtigkeitstransport | Schnell trocknend | Stabile Frontpanels | Farblich passende Schirmunterseite

BLACK/WHITE	RED/WHITE
NAVY/WHITE	WHITE/BLACK

Farbe	Größen	1	ab 72	ab 720
Coloured	S/M-L/XL	16,10	13,80	13,42

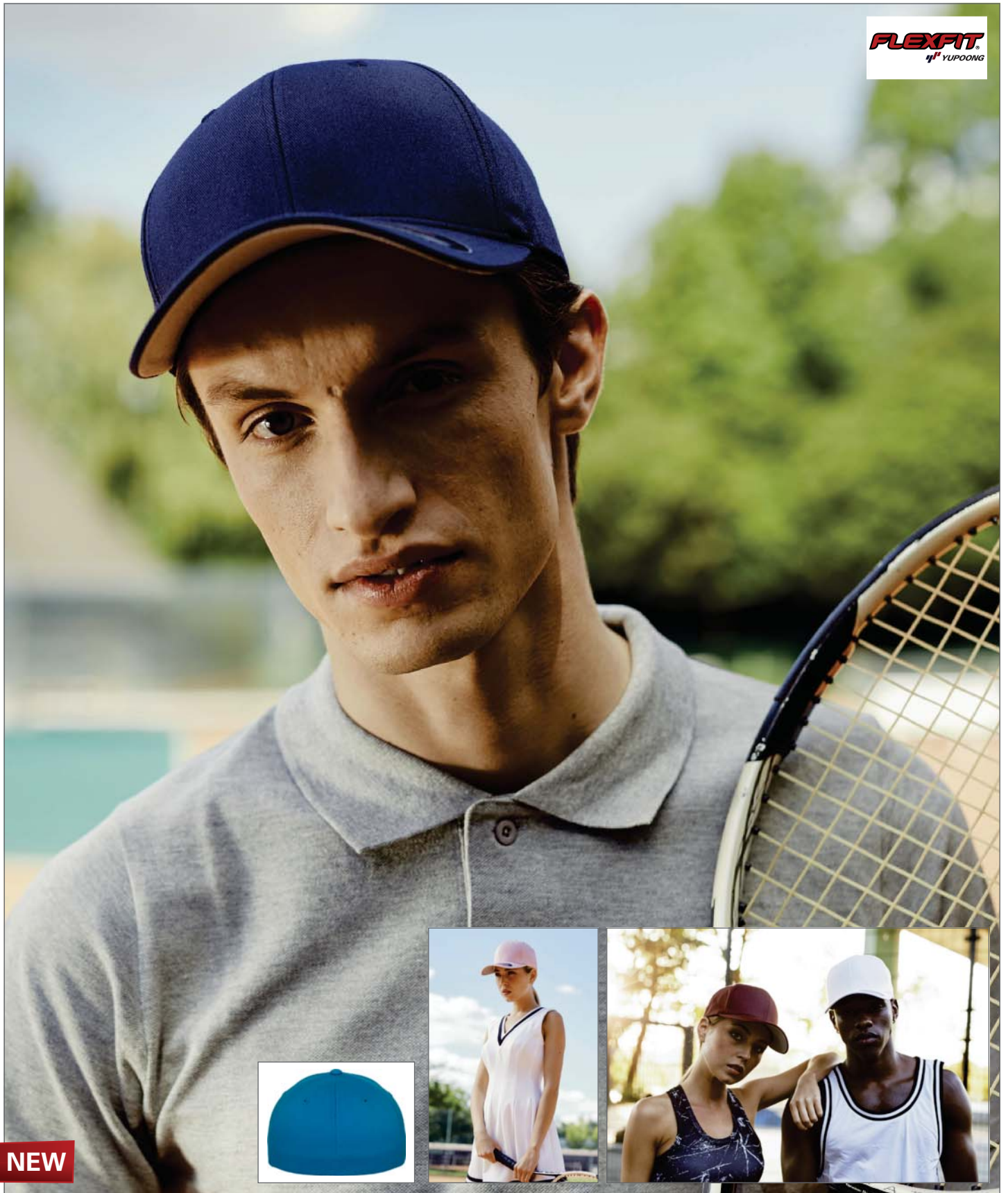

**FX6277 | 6277 Wooly Combed**

63% Polyester / 34% Baumwolle / 3% Elasthan

Youth, XS/S, S/M, L/XL, XXL

FLEXFIT

Sportliche Passform | Stabile Frontpanels | Silberne Schirmunterseite | Aussehen und Tragekomfort von Wolle | Acht gestickte Ziernähte auf dem Schirm

BLACK	DARK NAVY	HAWAIIAN OCEAN	OLIVE	PURPLE	SPRUCE
BROWN	FRESH GREEN	KHAKI	ORANGE	RED	STONE
CAROLINA BLUE	GOLD	MAROON	PEPPER GREEN	ROYAL	WHITE
DARK GREY	GREY	NAVY	PINK	SILVER	

Farbe	Größen	1	ab 72	ab 720
Coloured	Youth-XXL	13,76	11,80	11,48



**LC00595** | 00595 **5 Panels Contrasted Cap Booster**

100% Baumwolle

**One Size**

260 g/m<sup>2</sup>

SOL'S

Schwere, gebürstete Baumwolle | Geformter Schirm | Verstellbarer Metallverschluss | Vier gestickte Luftlöcher

BLACK/GOLD	ORANGE/WHITE
BLACK/WHITE	RED/BLACK
FRENCH NAVY/WHITE	RED/WHITE
GOLD/RED	ROYAL BLUE/GOLD
KELLY GREEN/GOLD	ROYAL BLUE/WHITE

Farbe	Größen	1	ab 100	ab 1000
Coloured	One Size	3,90	3,30	3,18

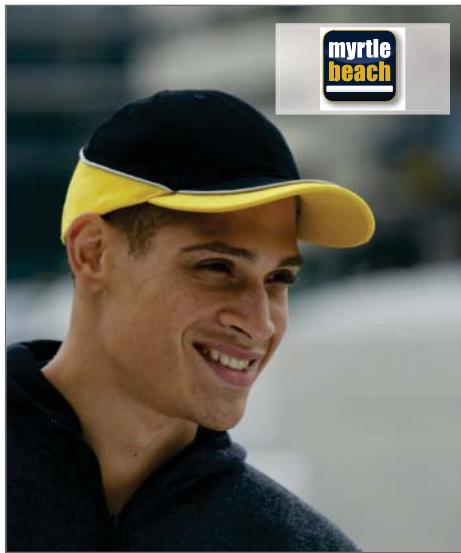

**MB6506** | MB6506 **Turbo Piping Cap**

100% Baumwolle

**One Size**

myrtle beach

Schwere, gebürstete Baumwolle | Clipverschluss in mattsilber mit Metall-Öse | Hochwertiges 6-Panel-Cap | Sechs gestickte Luftlöcher | Aufwändige Kontrast-Einsätze und Paspel rundum | Lamierte Frontpanels | Gefüttertes Satin-Schweißband

BEIGE/BLACK/DARK GREY	LIGHT GREY/DARK GREY/BLACK
BLACK/DARK GREY/LIGHT GREY	NAVY/WHITE/LIGHT GREY
BLACK/GOLD YELLOW/LIGHT GREY	RED/NAVY/LIGHT GREY
GREEN/GOLD YELLOW/LIGHT GREY	ROYAL/WHITE/LIGHT GREY

Farbe	Größen	1	ab 144	ab 1440
Coloured	One Size	6,20	5,60	5,20



**C659** | **Footballcap Stonewashed / Suede-Visor**

Cap: 100% Baumwolle / Schirm: Enthält nicht textile Teile tierischen Ursprungs

**One Size**

Nicht textile Teile tierischen Ursprungs: Wildlederschirm | Verstellbar durch Klettverschluss | Gestickte Luftlöcher | Sechs Panels

NATURAL/BROWN	NAVY/BROWN
NATURAL/NAVY	NAVY/CAMEL

Farbe	Größen	1	ab 200	ab 2000
Coloured	One Size	4,70	3,92	3,62



**RH62** | RC062X **National Cap**

100% Baumwolle

**One Size**

260 g/m<sup>2</sup>

Result Headwear

Sechs Panels | Vorgebogener Schirm | Gesteppte Öffnungen | Kontrastfarbiger Paspelbesatz | Klettverschluss | Schwerer, gebürsteter Baumwoll-Drell

ENGLAND WHITE/RED	GREAT BRITAIN RED/NAVY/WHITE	POLAND OR DENMARK RED/WHITE
FINLAND WHITE/ROYAL	IRELAND WHITE/JADE	SCOTLAND NAVY/WHITE
FRANCE NAVY/RED/WHITE	ITALY RED/GREEN/WHITE	SPAIN RED/YELLOW
GERMANY BLACK/RED/YELLOW	NETHERLAND ORANGE/WHITE	SWEDEN ROYAL/YELLOW

Farbe	Größen	1	ab 150	ab 1500
Coloured	One Size	8,70	7,70	7,40



**C565** | **Baumwollcap Low Profile**

100% Baumwolle

**One Size**

Sechs versetzt angeordnete Panels (keine Mittelnaht auf der Stirn) | Wildlederschirm | Metallclip-Verstellung | Gestickte Luftlöcher | Mit Frontverstärkung | Gebürstete Baumwolle

NATURAL/CRIMSON	NATURAL/DARK GREEN	NATURAL/NAVY
-----------------	--------------------	--------------

Farbe	Größen	1	ab 200	ab 2000
Coloured	One Size	5,36	4,48	4,12

# CAPS (CONTRAST)



**Beechfield**  
ORIGINAL HEADWEAR

**CB57** | B57 **Low Profile Heavy Brushed Cotton Cap**

100% Baumwolle  
**One Size**

Beechfield

Klassischer 6-Panel Schnitt | Metallverschluss | Bei 2-farbigen Modellen Schirm in zweiter Farbe | Schwere Baumwoll-Drill | Gebürstete Baumwolle

BLACK	FRENCH NAVY
BRIGHT ROYAL	FRENCH NAVY/CLASSIC RED
CLASSIC RED	FRENCH NAVY/TAUPE
FOREST GREEN	WHITE
FOREST GREEN/TAUPE	

Farbe	Größen	1	ab 144	ab 1440
Coloured	One Size	4,42	3,98	3,70



**Beechfield**  
ORIGINAL HEADWEAR

**CB658** | B658 **Suede Peak 5-Panel Cap**

100% Baumwolle  
**One Size**

Beechfield

100% Baumwoll-Canvas | TearAway-Label für einfaches Umlabeln | Abgeflachter Schirm aus Wildleder | Lederriemen-Verschluss mit Messingschnalle | Luftlöcher mit Metall-Ösen

BLACK	NAVY
-------	------

Farbe	Größen	1	ab 192	ab 1920
Coloured	One Size	7,66	6,90	6,42

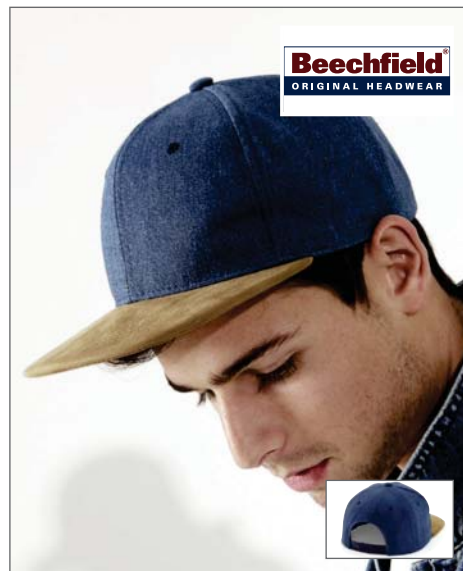

**Beechfield**  
ORIGINAL HEADWEAR

**CB668** | B668 **Suede Peak Snapback**

100% Baumwolle  
**One Size**

Beechfield

Gewaschener Baumwoll-Canvas | TearAway-Label für einfaches, eigenes Branding | Flacher Schirm aus Wildlederimitat | Größenverstellbar durch Snapback-Verschluss im Retro-Stil

DENIM BLUE	VINTAGE BLACK
------------	---------------

Farbe	Größen	1	ab 144	ab 1440
Coloured	One Size	4,66	4,20	3,92



**FLEXFIT**  
YUPOONG

**NEW**

**FX6778T** | 6778T **Double Jersey 2-Tone**

63% Polyester / 34% Baumwolle / 3% Elasthan  
**S/M, L/XL**

FLEXFIT

Weiches Strick-Jersey für hohe Elastizität und Komfort | Stabile Frontpanels | Knopf und Schirm in Kontrastfarben | Farblich passende Schirmunterseite

GREY/BLACK
------------

Farbe	Größen	1	ab 72	ab 720
Coloured	S/M-L/XL	13,76	11,80	11,48



**FLEXFIT**  
YUPOONG

**NEW**

**FX6196** | 6196 **Glen Check**

97% Polyester / 3% Elasthan  
**S/M, L/XL**

FLEXFIT

Karomuster | Stabile Frontpanels | Schirmunterseite einfarbig

BLACK/WHITE	BROWN/KHAKI
-------------	-------------

Farbe	Größen	1	ab 72	ab 720
Coloured	S/M-L/XL	13,76	11,80	11,48



**FLEXFIT**  
YUPOONG

**NEW**

**FX6197** | 6197 **Tartan Plaid**

64% Polyester / 34% Viskose / 2% Elasthan  
**S/M, L/XL**

FLEXFIT

Modischer Karostoff | Stabile Frontpanels | Silberne Schirmunterseite

BLACK/GREY	BLACK/RED
------------	-----------

Farbe	Größen	1	ab 72	ab 720
Coloured	S/M-L/XL	13,76	11,80	11,48



**NEW**

**FX6277SM** | 6277SM **Stripes Melange Flexfit**

74% Polyester / 22% Viskose / 4% Elasthan  
S/M, L/XL

FLEXFIT

Sportliche Passform | Stabile Frontpanels | Schwarze Schirmunterseite

BLACK/HEATHER GREY

Farbe	Größen	1	ab 72	ab 720
Coloured	S/M-L/XL	19,84	17,00	16,52



**AT633** | GRHO **Green House Cap**

56% Viskose / 44% Polyester, Schweißband: 65% Polyester / 35% Baumwolle

One Size

Atlantis

6-Panel-Cap | Bambus-Charcoal | Sandwich | Schirmunterseite in Kontrastfarbe | Gestickte Luftlöcher | Strukturiertes Frontpanel | Vorgebogener Schirm | Verschluss mit Klettband

BLACK/GREY    NAVY/WHITE    STONE/BROWN

Farbe	Größen	1	ab 144	ab 1440
Coloured	One Size	10,18	8,46	7,84



**RH10** | RC010X **Heavy Cotton Drill Pro Style Cap**

100% Baumwolle

One Size

Result Headwear

6-Panel-Cap | Schwere, gebürsteter Baumwoll-Drell | Flaches Profil | Unverstärkte Frontpanels | Vorgebogener Schirm mit vier Ziernähten | Gestepte Öffnungen | Messingschnalle

BLACK    NAVY    WHITE

BOTTLE    RED

CAMOUFLAGE    ROYAL

Farbe	Größen	1	ab 150	ab 1500
Camouflage	One Size	5,80	4,70	4,50
Coloured	One Size	5,20	4,20	4,00



**NEW**

**FX9277** | 9277 **Square Check Cap**

58% Polyester / 39% Baumwolle / 3% Elasthan  
S/M, L/XL

FLEXFIT

Sportliche Form | Stabile Front | Farblich passende Schirmunterseite | Acht Ziernähte auf dem Schirm

BLACK/WHITE    TURQUOISE/WHITE

DARK GREY/GREY    WHITE/DARK NAVY

Farbe	Größen	1	ab 72	ab 720
Coloured	S/M-L/XL	16,10	13,80	13,42



**NEW**

**AT320** | REFL **Reflect Cap**

65% Polyester / 35% Baumwolle

One Size

Atlantis

6-Panel-Cap | Verschluss mit Schnalle und genähter Öse | Schweißband: 35% Baumwolle, 65% Polyester | Gestickte Luftlöcher | Reflekt Piping auf Schirm und Verschluss | Strukturiertes Frontpanel | Vorgebogener Schirm | Sechs Ziernähte auf dem Schirm

BLACK    RED

NAVY    ROYAL

Farbe	Größen	1	ab 144	ab 1440
Coloured	One Size	6,48	5,38	5,00



**A166** | 166 **Sandwich Trim Pigment Dyed Cap**

100% Baumwolle

One Size

Anvil

6-Panel-Cap | Baumwoll-Twill | Sechs gestickte Luftlöcher | Klettverschluss | Vorgebogener Schirm | Modische Vintage Optik | Farblich abgestimmtes Schweißband | Kontraststreifen (Farbe: Navy) im Schirm

AQUA    SUNSHINE

FLAMINGO    TANGERINE

Farbe	Größen	1	ab 72	ab 720
Coloured	One Size	4,70	3,90	3,70

# CAPS (SANDWICH CAPS)



## AT500 | SFSW Start Five Sandwich Cap

100% Baumwolle

One Size

Atlantis

5-Panel-Cap | Klettverschluss | Schweißband aus Polyester | Sandwich | Bestickte Ösen | Strukturiertes Frontpanel | Vorgebogener Mützenschirm mit sechs Ziernähten

BLACK/WHITE	KHAKI/NAVY	ORANGE/WHITE	WHITE/NAVY
BURGUNDY/WHITE	LIGHT BLUE/WHITE	PINK/WHITE	YELLOW/WHITE
GREEN/WHITE	NATURAL/NAVY	RED/WHITE	
GREY/WHITE	NAVY/WHITE	ROYAL/WHITE	

Farbe	Größen	1	ab 200	ab 2000
Coloured	One Size	2,70	2,26	2,10



NEW COLOUR

## AT610 | LISA Liberty Sandwich Cap

100% Baumwolle

One Size

Atlantis

6-Panel-Cap | Schwere, gebürstete Baumwolle | Verschluss mit Schnalle und genähtem Loch | Schweißband: 35% Baumwolle / 65% Polyester | Sandwich | Bestickte Ösen | Strukturiertes Frontpanel | Vorgebogener Mützenschirm mit sechs Ziernähten

BLACK/BLACK	DARK GREY/DARK GREY	KHAKI/NAVY	OLIVE/NATURAL	WHITE/NAVY
BLACK/GREY/BLACK	DARK GREY/WHITE	LIGHT BLUE/WHITE	ORANGE/ORANGE	WHITE/WHITE
BLACK/RED	GREEN/WHITE	LIGHT GREY/WHITE	PINK/WHITE	YELLOW/NAVY/YELLOW
BLACK/WHITE	GREY/NAVY/GREY	NATURAL/NAVY/NAVY	RED/NAVY/RED	
BROWN/NATURAL	GREY/WHITE	NAVY/NAVY	RED/WHITE	
BURGUNDY/NATURAL	KHAKI/KHAKI	NAVY/WHITE	ROYAL/WHITE	

Farbe	Größen	1	ab 200	ab 2000
Coloured	One Size	5,08	4,26	3,98



## AT602 | PIPS Pilot Piping Sandwich Cap

100% Baumwolle

One Size

Atlantis

6-Panel-Cap | Schwere, gebürstete Baumwolle | Verschluss mit Schnalle und Metall-Öffnung | Schweißband aus Baumwolle | Biese | Sandwich | Abgesetzter Mützenschirm | Bestickte Ösen | Strukturiertes Frontpanel | Abgesetzter, vorgebogener Mützenschirm mit sechs Ziernähten

BLACK/WHITE/GREY	RED/WHITE/NAVY
GREY/RED/WHITE	ROYAL/WHITE/RED
NATURAL/NAVY/NATURAL	YELLOW/NAVY/WHITE
NAVY/WHITE/RED	

Farbe	Größen	1	ab 144	ab 1440
Coloured	One Size	7,68	6,38	5,92





**AT609** | ZOP1 **Zoom Piping Sandwich Cap**

65% Polyester / 35% Baumwolle

**One Size**

Atlantis

6-Panel-Cap | Klettverschluss | Schweißband: 35% Baumwolle / 65% Polyester | Biese | Abgesetzter Mützenschirm | Bestickte Ösen | Strukturiertes Frontpanel | Vorgebogener Mützenschirm mit vier Ziernähten

BLACK/WHITE/GREY	KHAKI/BURGUNDY/NAVY	ORANGE/NAVY/WHITE	ROYAL/WHITE/RED
GREEN/WHITE/KHAKI	LIGHT BLUE/WHITE/RED	PINK/WHITE/GREY	WHITE/NAVY/KHAKI
GREY/RED/WHITE	NAVY/WHITE/RED	RED/WHITE/NAVY	YELLOW/NAVY/WHITE

Farbe	Größen	1	ab 200	ab 2000
Coloured	One Size	4,22	3,52	3,28



**AT612** | SPSA **Sport Sandwich Cap**

100% Baumwolle

**One Size**

Atlantis

6-Panel-Cap | Verschluss mit Schnalle und genähter Öse | Polyester Schweißband | Gestickte Luftlöcher | Frontpanel strukturiert | Schirm vorgekrümmt | Sandwich | Sechs Ziernähte auf dem Schirm

BLACK/BLACK	KHAKI/NAVY	NAVY/WHITE	ROYAL/WHITE
BLACK/WHITE	LIGHT BLUE/WHITE	OLIVE/WHITE	WHITE/NAVY
BURGUNDY/NAVY	LIGHT GREY/WHITE	ORANGE/NAVY	WHITE/WHITE
GREEN/WHITE	NATURAL/NAVY	PINK/WHITE	YELLOW/NAVY
GREY/WHITE	NAVY/NAVY	RED/WHITE	

Farbe	Größen	1	ab 144	ab 1440
Coloured	One Size	5,74	4,76	4,42



**AT627** | ESTO **Estoril Cap**

100% Polyester

**One Size**

Atlantis

6-Panel-Cap | Luftlöcher genäht | Piping | Strukturiertes Frontpanel | Verschluss mit Klettband | Vorgebogener Mützenschirm mit vier Ziernähten | Schweißband in Polyester

BLACK	RED
NAVY	WHITE

Farbe	Größen	1	ab 144	ab 1440
Coloured	One Size	7,90	6,56	6,10



**C616S** | - **Cap White-Stripe**

100% Baumwolle

**One Size**

6-Panel-Cap | Schwere, gebürstete Baumwolle | Gebogener Schirm mit Sandwicheinlage und Ziernaht in weiß | Verstellbarer Verschluss mit Metallschnalle

ANTHRACITE	NAVY BLUE
BLACK	RED
BORDEAUX	ROYAL BLUE
DARK GREEN	SAND
GREY	

Farbe	Größen	1	ab 150	ab 1500
Coloured	One Size	4,70	4,00	3,74



**C731** | 111002 **Challenge 6-Panel Sandwich Cap**

100% Baumwolle

**One Size**

Slazenger

6-Panel-Cap | Soft brushed Heavy Twill | Vorgebogener Schirm mit Ziernähten | Verstärkte Frontpanels | Verschluss mittels Metallclip inkl. Slazenger-Logo | Rundumlaufendes Schweißband | Sandwich-Einfassung im Schirm | Medium Profile | Gestickte Luftlöcher

APPLE GREEN/NAVY	OCEAN BLUE/NAVY
BLACK/NATURAL	ORANGE/NATURAL
DARK GREEN/NATURAL	RED/NATURAL
GREY (SOLID)/NATURAL	ROSA/NAVY
NAVY/NATURAL	SKY BLUE/NAVY

Farbe	Größen	1	ab 144	ab 1440
Coloured	One Size	6,12	5,14	4,98

# CAPS (SANDWICH CAPS)



**C683 | Canvas Structure Cap**

100% Baumwolle  
One Size

6-Panel-Cap | Strukturierte Baumwolle | Mit Frontverstärkung | Verstellbar durch Metallclip | Kontrast-Streifen im Schildrand | Ziernähte

BLACK/BLACK	BLACK/YELLOW	NAVY/WHITE	WHITE/NAVY
BLACK/GREY	NAVY/NAVY	NAVY/YELLOW	WHITE/RED
BLACK/KHAKI	NAVY/ORANGE	RED/RED	WHITE/ROYAL BLUE
BLACK/RED	NAVY/RED	RED/WHITE	WHITE/WHITE
BLACK/ROYAL BLUE	NAVY/ROYAL BLUE	WHITE/BLACK	

Farbe	Größen	1	ab 200	ab 2000
Coloured	One Size	6,10	5,08	4,70



**BEST SELLER**

**NEW COLOUR**



**C1926 | Heavy Brushed Cap**

100% Baumwolle  
One Size

6-Panel-Cap | Gebürstete, schwere Baumwolle | Gestickte Luftlöcher | Verstellbarer Verschluss mit Messing-Schnalle | Ziernähte | Stirnverstärkung

BLACK	GREY/RED	ORANGE	ROYAL BLUE
BLACK/RED	KHAKI	ORANGE/WHITE	WHITE
BLACK/WHITE	LIGHT BLUE	PINK	YELLOW
BOTTLE GREEN	LIME GREEN	PURPLE	
BROWN	NAVY	RED	
GREY	NAVY/WHITE	RED/WHITE	

Farbe	Größen	1	ab 200	ab 2000
Coloured	One Size	4,54	3,78	3,48



**NEW COLOUR**

**478**



**C1934 | Brushed Promo Cap**

100% Baumwolle  
One Size

5-Panel-Cap | Gebürstete Baumwolle | Gestickte Luftlöcher | Mit Klettverschluss | 2-farbige Ausführung mit Sandwich Einfassung

BLACK	GREY	NAVY/NATURAL	ROYAL BLUE
BLACK/NATURAL	KHAKI	ORANGE	WHITE
BOTTLE GREEN	LIGHT BLUE	PINK	YELLOW
BOTTLE GREEN/NATURAL	LIGHT GREEN	PURPLE	
BROWN	NATURAL	RED	
DARK GREY	NAVY	RED/NATURAL	

Farbe	Größen	1	ab 200	ab 2000
Coloured	One Size	3,74	3,12	2,88



**C9114 | Baseball-Cap Anfield**

100% Baumwolle  
One Size

5-Panel-Cap | Klettverschluss | Fünf Segmente | Sandwich-Schild und Knopf in Kontrastfarbe

BLACK/WHITE	DARK BLUE/WHITE	ORANGE/WHITE	YELLOW/NAVY
CHAMPAGNER/NAVY	GREEN/WHITE	RED/WHITE	
COBALT BLUE/WHITE	GREY/WHITE	WHITE/NAVY	

Farbe	Größen	1	ab 100	ab 1000
Coloured	One Size	2,84	2,42	2,20

**BEST  
SELLER****CB15C** | B15C **Ultimate 5 Panel Cap - Sandwich Peak**

100% Baumwolle

**One Size**

Beechfield

Klettverschluss | Seitliche Luftlöcher

BLACK/BRIGHT ROYAL	BLACK/ORANGE	FRENCH NAVY/PUTTY
BLACK/CLASSIC RED	BLACK/YELLOW	GRAPHITE GREY/OYSTER GREY
BLACK/FUCHSIA	BRIGHT ROYAL/WHITE	PUTTY/FRENCH NAVY
BLACK/LIGHT GREY	CLASSIC RED/WHITE	WHITE/FRENCH NAVY
BLACK/LIME GREEN	FRENCH NAVY/CLASSIC RED	

Farbe	Größen	1	ab 192	ab 1920
Coloured	One Size	4,20	3,78	3,52

**NEW****CB20** | B20 **Athleisure 6 Panel Cap**

100% Baumwolle

**One Size**

Beechfield

6-Panel-Cap | Gebürstete Baumwolle | Heraustrennbares Etikett für einfaches Ändern der Marke | Design mit 6 Panelen | Mittleres Profil

BLACK/CLASSIC RED	BRIGHT ROYAL/WHITE	GRAPHITE GREY/BLACK	SURF BLUE/WHITE
BLACK/GRAPHITE GREY	CLASSIC RED/WHITE	KELLY GREEN/WHITE	WHITE/BRIGHT ROYAL
BLACK/LIME GREEN	FRENCH NAVY/WHITE	ORANGE/WHITE	WHITE/CLASSIC RED
BLACK/YELLOW	FUCHSIA/WHITE	PURPLE/WHITE	

Farbe	Größen	1	ab 144	ab 1440
Coloured	One Size	5,20	4,70	4,38

# CAPS (SANDWICH CAPS)



**C9120 | Baseball-Cap mit Klettverschluss**

100% Baumwolle  
One Size

6-Panel-Cap | Baumwoll-Twill | Sandwich-Schirm

BLACK	GREY	RED
BLUE	KHAKI	WHITE

Farbe	Größen	1	ab 200	ab 2000
Coloured	One Size	2,84	2,42	2,20



**CB81 | B81 Low Profile Sports Cap**

100% Baumwolle  
One Size

Gebürsteter Baumwoll-Twill | Cotton-Twill | Gestickte Seitennähte | Große Frontfläche | Klettverschluss | Sandwich Einfassung

BLACK/CLASSIC RED	FRENCH NAVY/CLASSIC RED	WHITE/FRENCH NAVY
BRIGHT ROYAL/WHITE	FRENCH NAVY/WHITE	

Farbe	Größen	1	ab 144	ab 1440
Coloured	One Size	3,96	3,58	3,34

Beechfield



**MB024 | MB024 6-Panel Sandwich Cap**

100% Baumwolle  
One Size

myrtle beach

Sandwich Cap in zahlreichen Farbvarianten | Sehr schwere, gebürstete Baumwolle | Messingfarbener Metallclip-Verschluss mit gestickter Öse | Sechs gestickte Luftlöcher | Sechs Ziernähte am Schild | Laminierte Frontpanels | Gefüttertes Satin-Schweißband

BEIGE/NAVY/BEIGE	DARK GREY/WHITE	LIGHT GREY/BLACK	NAVY/RED/NAVY	RED/WHITE
BLACK/BEIGE/BLACK	FERN GREEN/WHITE	LIGHT GREY/BLACK/LIGHT GREY	NAVY/WHITE	ROYAL/WHITE
BLACK/LIGHT GREY	GOLD YELLOW/NAVY	LIGHT PINK/WHITE	OLIVE/BEIGE	SUN YELLOW/WHITE
BLACK/LIME GREEN	GRAPHITE/LIGHT GREY	LIME GREEN/WHITE	ORANGE/WHITE	WHITE/NAVY
BLACK/ORANGE	GRENADINE/WHITE	NAVY/BEIGE/NAVY	PACIFIC/WHITE	
BLACK/RED	LIGHT BLUE/WHITE	NAVY/RED	PINK/WHITE	

Farbe	Größen	1	ab 144	ab 1440
Coloured	One Size	5,40	4,80	4,50



**LC00594 | 00594 Five Panels Cap Long Beach**

100% Baumwolle  
One Size

260 g/m<sup>2</sup>

SOL'S

Schwere, gebürstete Baumwolle | Geformter Schirm | Verstellbarer Metallverschluss hinten | Vier gestickte Luftlöcher

BEIGE	FRENCH NAVY/WHITE
BLACK	RED
BLACK/RED	RED/WHITE
CHOCOLATE/BEIGE	ROYAL BLUE
DARK GREY (SOLID)/LIGHT GREY (SOLID)	ROYAL BLUE/WHITE
FRENCH NAVY	WHITE

Farbe	Größen	1	ab 100	ab 1000
Coloured	One Size	3,44	2,92	2,80



**NEW COLOUR**

**LC88100 | 88100 Six Panel Cap Buffalo**

100% Baumwolle  
One Size

SOL'S

6-Panel-Cap | Schwere, gebürstete Baumwolle | Gestickte Luftlöcher | Größenverstellung durch Metallschnalle | Vorgebogener Schirm

Farbe	Größen	1	ab 100	ab 1000
Camo	One Size	4,42	3,76	3,60
Coloured	One Size	3,44	2,92	2,80

ARMY/BEIGE	CAMO	GREY (SOLID)/ORANGE	ROYAL BLUE
BEIGE	CHOCOLATE/BEIGE	KELLY GREEN/WHITE	ROYAL BLUE/WHITE
BLACK	DARK GREY (SOLID)/LIGHT GREY (SOLID)	ORANGE	SKY BLUE
BLACK/GOLD	FRENCH NAVY	PINK/WHITE	TURQUOISE/WHITE
BLACK/RED	FRENCH NAVY/WHITE	RED	WHITE
BOTTLE GREEN	GOLD	RED/WHITE	

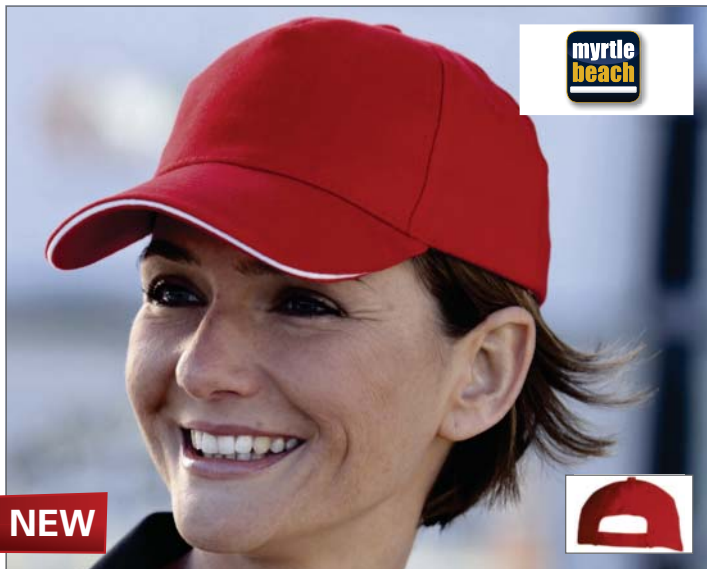

**NEW**

**MB035 | MB035 5 Panel Sandwich Cap**

100% Baumwolle  
One Size

myrtle beach

5-Panel-Cap mit kontrastfarbigem Sandwich | Heavy brushed Cotton | Vier gestickte Luftlöcher | Sechs Ziernähte auf dem Schirm | Laminiertes Frontpanel | Gefüttertes Satinschweißband | Klettverschluss

BLACK/WHITE	NATURAL/NAVY
DARK GREEN/NATURAL	NAVY/WHITE
DARK GREY/LIGHT GREY	RED/WHITE
DARK KHAKI/NATURAL/LIGHT KHAKI	WHITE/NAVY
LIGHT GREY/BLACK	

Farbe	Größen	1	ab 200	ab 2000
Coloured	One Size	3,60	3,30	3,00



**MB6112 | MB6112 6-Panel Raver Sandwich Cap**

100% Baumwolle  
One Size

myrtle beach

Schwere, gebürstete Baumwolle | Klassisches Allround-Cap mit kontrastfarbigem Sandwich | Metallschnalle in mattsilber mit Druckknopf und gestickter Stoff-Öse | Sechs gestickte Luftlöcher | Acht Ziernähte auf dem Schirm | Stirnanlegend | Gefüttertes Satinschweißband

BLACK/BEIGE	GOLD YELLOW/SIGNAL RED	PINK/WHITE	WHITE/NAVY
BLACK/ORANGE	GRAPHITE/AQUA	SIGNAL RED/GOLD YELLOW	WHITE/ORANGE
BLACK/WHITE	LIME GREEN/WHITE	TURQUOISE/WHITE	WHITE/TURQUOISE
DARK GREEN/BEIGE	NAVY/WHITE	WHITE/AQUA	
DARK GREY/WHITE	ORANGE/WHITE	WHITE/LIME GREEN	

Farbe	Größen	1	ab 144	ab 1440
Coloured	One Size	6,50	5,90	5,40

# CAPS (SANDWICH CAPS)



**MB6197** | MB6197 **Double Sandwich Cap**

100% Baumwolle

One Size

myrtle beach

6-Panel-Cap mit doppeltem Sandwich | Schwere, gebürstete Baumwolle | Metallclip-Verschluss in mattsilber mit Kontrastpaspel und Stoff-Öse | Sechs gestickte Luftlöcher | Sechs Ziernähte auf dem Schirm | Kontrastfarbige Schirmunterseite | Lamierte Frontpanels | Gefüttertes Satin-Schweißband

AZUR/WHITE/GREEN	GOLD YELLOW/NAVY/WHITE	RED/WHITE/BLACK
BLACK/RED/GOLD YELLOW	LIGHT GREY/RED/BLACK	RED/WHITE/NAVY
BLACK/WHITE/DARK GREY	NATURAL/NAVY/DARK KHAKI	ROYAL/WHITE/RED
DARK GREEN/RED/DARK KHAKI	NAVY/WHITE/RED	WHITE/BLACK/GOLD YELLOW
DARK GREY/RED/WHITE	ORANGE/WHITE/ROYAL	WHITE/RED/NAVY
DARK KHAKI/MAROON/WHITE	RED/GREEN/GOLD YELLOW	YELLOW/GREEN/ROYAL

Farbe	Größen	1	ab 144	ab 1440
Coloured	One Size	7,70	6,90	6,40



**MB6526** | MB6526 **5 Panel Sandwich Cap**

100% Baumwolle

One Size

myrtle beach

Sandwich Cap in zahlreichen Farbvarianten | Clipverschluss in mattsilber mit Metall-Öse | Sechs gestickte Luftlöcher | Sechs Ziernähte auf dem Schirm | Lamiertes Frontpanel | Gefüttertes Baumwollschweißband

BEIGE/NAVY/BEIGE	LIGHT GREY/BLACK	NAVY/RED/NAVY
BLACK/LIGHT GREY	LIGHT GREY/BLACK/LIGHT GREY	NAVY/WHITE
BLACK/ORANGE	LIME GREEN/WHITE	ORANGE/WHITE
BLACK/RED	NAVY/BEIGE/NAVY	RED/WHITE
GOLD YELLOW/NAVY	NAVY/RED	ROYAL/WHITE

Farbe	Größen	1	ab 144	ab 1440
Coloured	One Size	5,40	4,80	4,50



**MB6541** | MB6541 **Light brushed Sandwich Cap**

100% Baumwolle

One Size

myrtle beach

Hochwertig leichtes und weiches 6-Panel-Sandwich-Cap | Gebürstete Baumwolle | Clipverschluss in mattsilber mit Metall-Öse | Sechs gestickte Luftlöcher

BEIGE/BLACK	BLACK/WHITE	NAVY/BEIGE	ROYAL/WHITE
BLACK/BEIGE	DARK ORANGE/BEIGE	NAVY/WHITE	TURQUOISE/BEIGE
BLACK/GOLD YELLOW	GREEN/BEIGE	RED/BEIGE	WHITE/NAVY
BLACK/RED	LIME GREEN/BEIGE	RED/WHITE	WHITE/RED

Farbe	Größen	1	ab 144	ab 1440
Coloured	One Size	5,40	4,80	4,50



**MB6552** | MB6552 **Promo Sandwich Cap**

100% Baumwolle

One Size

myrtle beach

5-Panel-Promo-Cap mit kontrastfarbigem Sandwich | Klettverschluss | Vier gestickte Luftlöcher | Zwei Ziernähte am Schild | Leicht lamierte Frontpanels | Baumwoll-Schweißband

BLACK/WHITE	LIGHT GREY/BLACK	ORANGE/WHITE	WHITE/NAVY
DARK GREY/WHITE	LIME GREEN/WHITE	RED/WHITE	
GOLD YELLOW/RED	NAVY/WHITE	ROYAL/WHITE	

Farbe	Größen	1	ab 200	ab 2000
Coloured	One Size	3,20	2,90	2,70



**NEW**

**MB6635** | MB6635 **Pro Cap Mesh 6 Panel**

100% Polyester

**One Size**

myrtle beach

Stylisches 6-Panel-Mesh-Cap mit Sandwich | "High Profile" Form | Gerader Schirm mit Sticker und sechs Ziernähten | Lamierte Frontpanels | Angenehmer Tragekomfort durch das wattierte Schweißband | Größenregulierung durch "click & snap" Verschluss

BLACK/CHARCOAL	BLACK/RED	NAVY/WHITE
BLACK/LIGHT GREY	LIGHT GREY/BLACK	WHITE/MAGENTA

Farbe	Größen	1	ab 144	ab 1440
Coloured	One Size	5,70	5,10	4,70



**RH10P** | RC010P **Heavy Cotton Drill Pro Style**

100% Baumwolle

**One Size**

270 g/m<sup>2</sup>

Result Headwear

6-Panel-Cap | Schwere, gebürsteter Baumwoll-Drell | Flaches Profil | Unverstärkte Frontpanels | Gestepte Öffnungen | Sandwich-Schirm in Kontrastfarben | Größeneinstellung mit Messingschnalle und Öse

BLACK/RED	PUTTY/BOTTLE	SKY/NAVY
NAVY/PUTTY	RED/BLACK	

Farbe	Größen	1	ab 150	ab 1500
Coloured	One Size	5,30	4,30	4,10

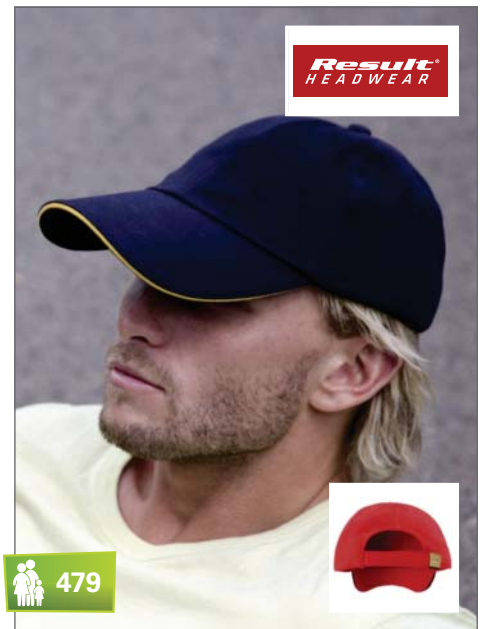

**RH24P** | RC024XP **Heavy Brushed Cotton Cap**

100% Baumwolle

**One Size**

350 g/m<sup>2</sup>

Result Headwear

6-Panel-Cap | Schwere, gebürsteter Baumwoll-Drill | Ohne Innenfutter | Low Profile | Unverstärkte Frontpanels | Vorgebogener Schirm mit vier Ziernähten | Gestepte Öffnungen | Sandwich-Schirm in Kontrastfarben | Messingschnalle

BLACK/RED	GREY/RED	NAVY/YELLOW
GREY/BLACK	NATURAL/NAVY	RED/BLACK

Farbe	Größen	1	ab 150	ab 1500
Coloured	One Size	5,60	4,50	4,34



**RH25P** | RC025P **Pro-Style Heavy Cotton Cap**

100% Baumwolle

**One Size**

350 g/m<sup>2</sup>

Result Headwear

6-Panel-Cap | Schwere, gebürsteter Baumwoll-Drell | Beschichtete Baumwollverstärkung innen an den Vorderseiten | Vorgebogener Schirm mit acht Ziernähten | Gestepte Öffnungen | Messingschnalle

BLACK/RED	NAVY/NATURAL
-----------	--------------

Farbe	Größen	1	ab 150	ab 1500
Coloured	One Size	6,30	5,10	4,90



**RH38** | RC038X **Herringbone Cap with Sandwich Peak**

100% Baumwolle

**One Size**

220 g/m<sup>2</sup>

Result Headwear

6-Panel-Cap | Fischgrätmuster | Low Profile | Unverstärkte Vorderseiten | Vorgebogener Schirm mit sechs Ziernähten | Sandwich-Schild in Kontrastfarben | Gestepte Öffnungen | Messingschnalle

BLACK/TAN	NAVY/WHITE	TAN/NAVY
GREY/RED	PINK/WHITE	WHITE/NAVY
GREY/YELLOW	SKY/NAVY	

Farbe	Größen	1	ab 150	ab 1500
Coloured	One Size	5,80	4,70	4,50



**RH50** | RC050X **Printers / Embroiderers Cap**

100% Baumwolle

**One Size**

350 g/m<sup>2</sup>

Result Headwear

5-Panel-Cap | Schwere, gebürsteter Baumwoll-Drell | Nahtloses Vorderteil | Aufklappbare, verstärkte Vorderseite | Vorgebogener Schirm mit sechs Ziernähten | Farblich abgesetzter Schirm und gesteppte Öffnungen | Größeneinstellung mit polierter Metallschnalle und Öse

AMBER/HEATHER GREY	LASER BLUE/WHITE
BLACK/RED	NAVY/PUTTY
FOREST/PUTTY	PUTTY/NAVY
HEATHER GREY/AMBER	RED/PUTTY

Farbe	Größen	1	ab 150	ab 1500
Coloured	One Size	6,10	4,90	4,70

# CAPS (SANDWICH CAPS)

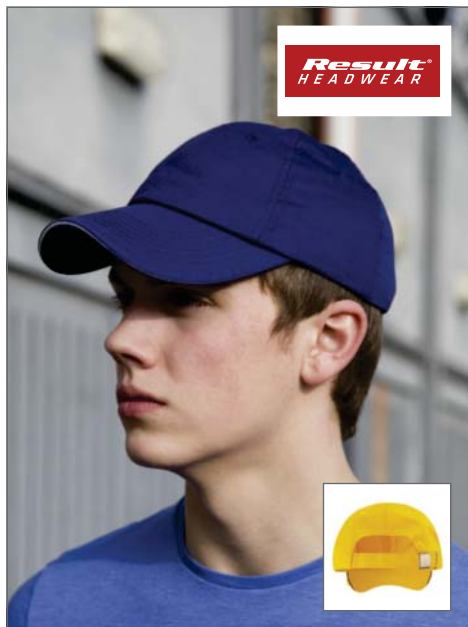

**RH52** | RC052X **Unwashed Sandwich Peak Cap**

100% Baumwolle

**One Size**

140 g/m<sup>2</sup> Result Headwear

6-Panel-Cap | Feiner Baumwoll-Twill | Ungewaschen und ohne Innenfutter | Unverstärkte Frontpanels | Vorgebogener Schirm mit sechs Ziernähten | Sandwich-Schirm in Kontrastfarben | Gesteppte Luftlöcher | Größeneinstellung mit polierter Metallschnalle

HEATHER GREY/OCHRE	OCHRE/HEATHER GREY	PUTTY/NAVY
NAVY/WHITE	PINK/WHITE	SKY/NAVY

Farbe	Größen	1	ab 150	ab 1500
Coloured	One Size	5,20	4,20	4,00



**RH54** | RC054X **Washed Sandwich Peak Cap**

100% Baumwolle

**One Size**

140 g/m<sup>2</sup> Result Headwear

6-Panel-Cap | Feiner Baumwoll-Twill | Gewebe veredelt mit Soft Peach | Gewaschen und ohne Innenfutter | Unverstärkte Frontpanels | Vorgebogener Schirm mit sechs Ziernähten | Sandwich-Schirm in Kontrastfarben | Gesteppte Öffnungen | Größeneinstellung mit polierter Metallschnalle

NAVY/PUTTY	PUTTY/NAVY
OLIVE GREEN/STONE	

Farbe	Größen	1	ab 150	ab 1500
Coloured	One Size	6,10	4,90	4,70



**RH72** | RC072XP **Printers Plush Cotton 5 Panel Cap**

100% Baumwolle

**One Size**

Result Headwear

5-Panel-Cap | Low Profile | Sandwich-Schirm in Kontrastfarben | Waschbar | Vorgebogener, kurzer Schirm mit vier Ziernähten | Keine Naht auf dem Frontpanel | Metallschnalle

BLACK/RED	PUTTY/NAVY	WHITE/NAVY
NAVY/WHITE	RED/WHITE	

Farbe	Größen	1	ab 150	ab 1500
Coloured	One Size	5,70	4,60	4,40



**NEW**

**AT401** | SNFI **Snap Five Cap**

100% Polyacryl, Schweißband: 65% Baumwolle / 35% Polyester |

**One Size**

Atlantis

5-Panel-Cap | Gerader Mützenschirm mit sechs Ziernähten | Einheitsgröße | Gestickte Luftlöcher | Strukturiertes Frontpanel | Kunststoff-Verschluss | Aufkleber auf dem Schirm

BLACK	NAVY	WHITE
GREEN	RED	

Farbe	Größen	1	ab 144	ab 1440
Coloured	One Size	6,38	5,30	4,92



**NEW**

**AT408** | SNAW **Snap Winter Cap**

60% Polyester / 40% Wolle

**One Size**

Atlantis

6-Panel-Cap | Flacher Schirm mit sechs Ziernähten | Strukturiertes Frontpanel | Kunststoff-Verschluss | Gestickte Luftlöcher | Schweißband in Baumwolle | Aufkleber auf dem Schirm

DARK GREY	LIGHT GREY
-----------	------------

Farbe	Größen	1	ab 144	ab 1440
Coloured	One Size	8,50	7,06	6,56

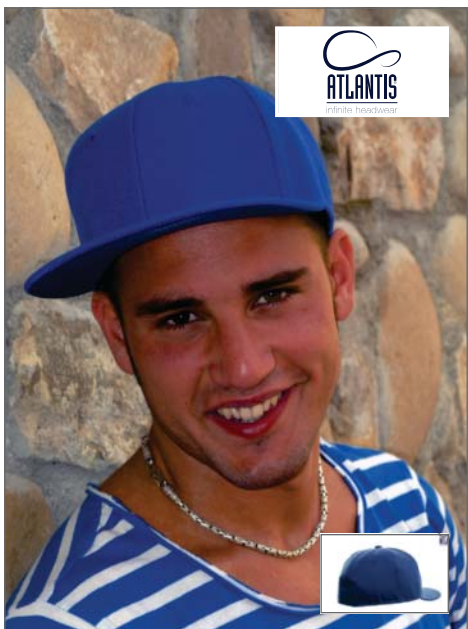

**AT604** | GACA **Gang Cap**

100% Polyacryl

**S/M, L/XL**

Atlantis

6-Panel-Cap | Flacher Mützenschirm mit acht Ziernähten | Komplett geschlossen | Bestickte Ösen | Strukturiertes Frontpanel | Schweißband: 35% Baumwolle / 65% Polyester

BLACK SOLID	ROYAL SOLID	WHITE SOLID
-------------	-------------	-------------

Farbe	Größen	1	ab 72	ab 720
Coloured	S/M-L/XL	8,20	6,82	6,32



**AT603** | SNAP Snap Back Cap

100% Polyacryl

One Size

Atlantis

6-Panel-Cap | Flacher Mützenschirm mit sechs Ziernähten | Kunststoff-Verschluss | Bestickte Ösen | Strukturierte Frontpanels | Sechs Ziernähte auf Mützenschirm | Schweißband: 35% Baumwolle / 65% Polyester

Farbe	Größen	1	ab 144	ab 1440
Coloured	One Size	6,46	5,38	5,00

BLACK	GREEN	NAVY/RED	WHITE
BLACK/GREY	GREY	RED	WHITE/BLACK
BLACK/RED	NAVY	ROYAL	

**CB665** | B665 Rapper Cap

98% Baumwolle / 2% Elasthan

One Size

Beechfield

6-Panel-Cap | Durchgehender, elastischer Verschluss | Flacher, nicht gebogener Schirm

BLACK	WHITE
-------	-------

Farbe	Größen	1	ab 144	ab 1440
Coloured	One Size	6,64	5,98	5,58

**CB670** | B670 Pitcher Snapback

100% Baumwolle

One Size

Beechfield

Gebürsteter Baumwoll-Twill | Heraustrennbares Etikett für einfaches Ändern der Marke | Strukturiertes Design mit H-Panels | Größenverstellung mit Retro-Schnappverschluss hinten

BLACK	FRENCH NAVY	GRAPHITE GREY
-------	-------------	---------------

Farbe	Größen	1	ab 144	ab 1440
Coloured	One Size	5,42	4,90	4,56

**CB684** | B684 Drifter Snapback

100% Baumwolle

One Size

Beechfield

5-Panel-Cap | Kurzer, flacher Schirm im traditionellen Stil | Weiche, unstrukturierte Mütze | Umklappbares Netzstoff-Buckram für einfache Verzierung | Größenverstellung mit Schnappverschluss | Heraustrennbares Etikett für einfaches Ändern der Marke | 100 % Baumwoll-Segeltuch

BLACK	FRENCH NAVY
CARAMEL	MILITARY GREEN

Farbe	Größen	1	ab 144	ab 1440
Coloured	One Size	6,10	5,50	5,12

# CAPS (FLAT CAPS)



**NEW**

**FX6005FF** | 6005FF **Foam Trucker**

60% Baumwolle / 40% Polyester

**One Size**

FLEXFIT

6 mm dickes Schwammfrontpanel | Farblich passender Kunststoff-Verschluss | Farblich passende Schirmunterseite

BLACK	RED	WHITE
NAVY	ROYAL	

Farbe	Größen	1	ab 72	ab 720
Coloured	One Size	9,10	7,80	7,58



**NEW**

**CB885** | B885 **Graphic 5 Panel Cap**

100% Polyester

**One Size**

Beechfield

5-Panel-Cap | Heraustrennbares Etikett für einfaches Ändern der Marke | Polyester-Twill | Flacher Schirm | Belüftungsöffnungen mit Ösen aus echtem Metall | Trendige, aufgedruckte Muster | Riemenverstellung im Lederlook mit Messingfekt-Schnalle

INDIGO PALM	NAVY POLKA DOT
-------------	----------------

Farbe	Größen	1	ab 144	ab 1440
Coloured	One Size	7,20	6,50	6,06

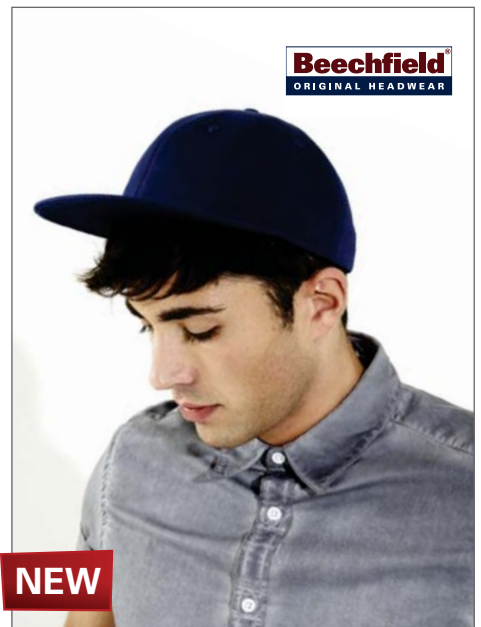

**NEW**

**CB685** | B685 **Beachcomber Strapback**

100% Baumwolle

**One Size**

Beechfield

6-Panel-Cap | Heraustrennbares Etikett für einfaches Ändern der Marke | Kurzer, flacher Schirm im traditionellen Stil | Weiches, unstrukturiertes Cap | Riemenverstellung im Lederlook mit Rotguss-Schnalle hinten

BLACK	NAVY
-------	------

Farbe	Größen	1	ab 144	ab 1440
Coloured	One Size	7,66	6,90	6,42



**NEW**

**FX6210** | 6210 **Premium 210 Fitted**

83% Polyacryl / 15% Wolle / 2% Elasthan

**S/M (6 7/8 - 7 1/4), L/XL (7 1/4 - 7 5/8)**

FLEXFIT

Pro-Baseball on-field Passform | Fitted Cap mit Flexfit Technologie | Farblich passende Schirmunterseite.

BLACK	DARK NAVY	ROYAL
BROWN	HEATHER GREY	WHITE
DARK GREY	RED	

Farbe	Größen	1	ab 72	ab 720
Coloured	S/M (6 7/8 - 7 1/4)-L/XL (7 1/4 - 7 5/8)	16,10	13,80	13,42



**MB6184** | MB6184 **Flexfit® Flatpeak Cap**

87% Polyacryl / 11% Wolle / 2% Elasthan

**S/M (56/57 cm), L/XL (58/59 cm)**

myrtle beach

Rückseite voll geschlossen | Flacher Schirm | Perfekte Passform durch Elasthaneseinsatz und Flexfit®-Band | Sechs gestickte Luftlöcher | Acht Ziernähte auf dem Schirm | Lamierte Frontpanels

BLACK	LIGHT GREY	RED
CARRIBEAN BLUE	MAGENTA	WHITE
DARK BROWN	NAVY	WINE
FERN GREEN	OLIVE	
KHAKI	PURPLE	

Farbe	Größen	1	ab 144	ab 1440
Coloured	S/M (56/57 cm)-L/XL (58/59 cm)	19,10	17,20	16,00



**RH83** | RC083X **Bronx Cap**

100% Polyacryl, Schirmunterseite: 100% Baumwolle

**One Size**

Result Headwear

6-Panel-Cap | Polyacryl-Twill | Verstärkte Front | Flacher Schirm mit sechs Ziernähten | Gestickte Luftlöcher | Snapback Größenversteller | Schirm aus recyceltem PU | TearAway-Label

BLACK	NAVY	WHITE
EMERALD GREEN	RED	
HEATHER GREY	SAPHIRRE BLUE	

Farbe	Größen	1	ab 150	ab 1500
Coloured	One Size	4,30	3,40	3,26

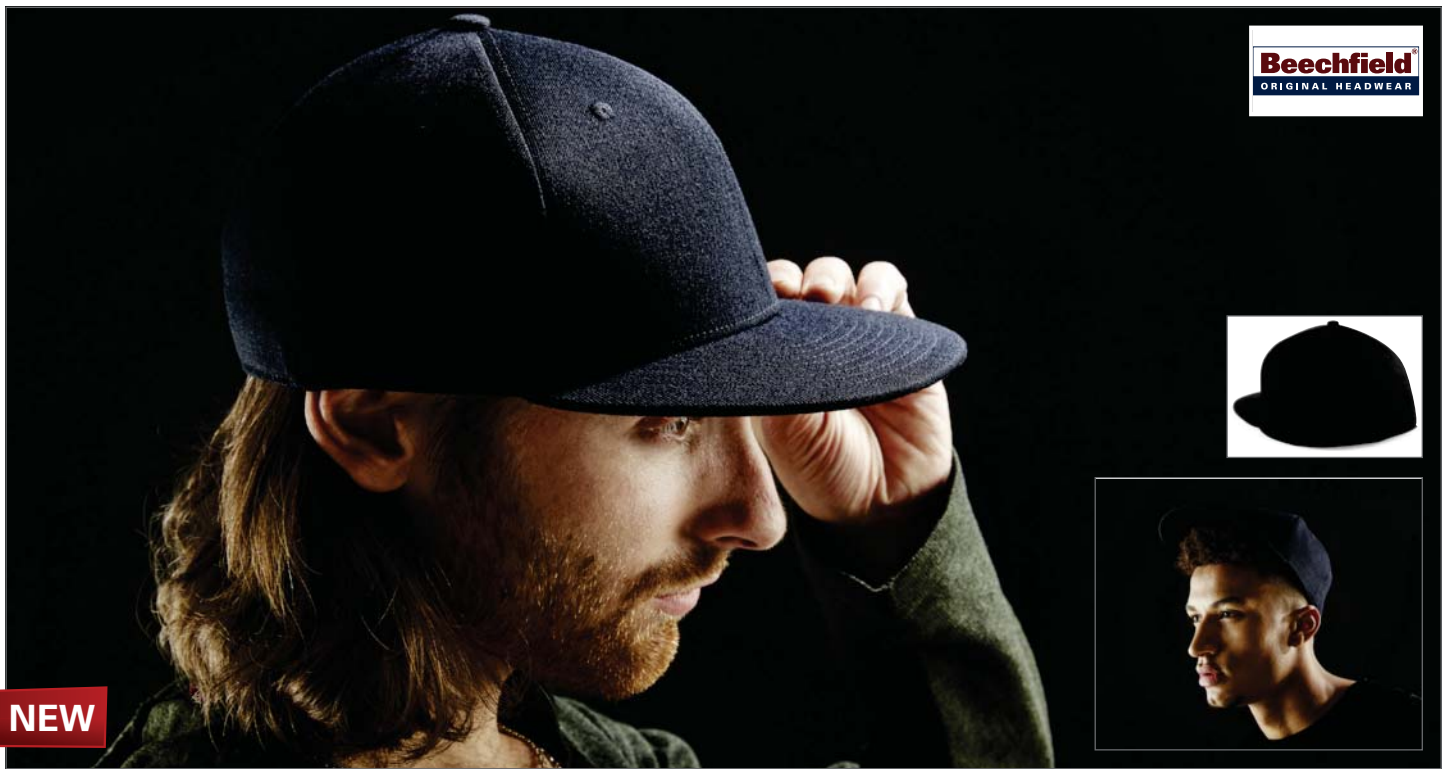
**NEW****CB865** | B865 **Signature Fitted Flat Peak Cap**

83% Polyacryl / 16% Wolle / 1% Elasthan

**S, M, L, XL**

Beechfield

6-Panel-Cap | Heraustrennbares Etikett für einfaches Ändern der Marke | Hochwertige Verarbeitung | Flacher Schirm mit acht Ziernähten und Sticker | Schweißband und innenliegende Versiegelungen aus Baumwoll-Twill | Strukturiertes Cap mit hohem Profil | Gestickte Belüftungsöffnungen | Verarbeitung mit geschlossener Hinterseite bietet zwei Möglichkeiten zur Veredelung

**BLACK**

Farbe	Größen	1	ab 144	ab 1440
Black	S-XL	8,76	7,90	7,36

**NEW****CB866C** | B866C **Signature 6 Panel Contrast Snapback**

85% Polyacryl / 15% Wolle

**One Size**

Beechfield

6-Panel-Cap | Heraustrennbares Etikett für einfaches Ändern der Marke | Hochwertige Verarbeitung | Flacher Schirm in Kontrastfarbe mit acht Reihen Stickerei und Sticker | Schweißband und innenliegende Versiegelungen aus Baumwoll-Twill | Strukturiertes Cap mit hohem Profil | Gestickte Belüftungsöffnungen | Vollständig verstellbarer, hochwertiger Schnappverschluss hinten

BLACK/CLASSIC RED	CLASSIC RED/BLACK	LIGHT GREY/BLACK
BLACK/LIGHT GREY	FRENCH NAVY/LIGHT GREY	

Farbe	Größen	1	ab 144	ab 1440
Coloured	One Size	8,32	7,50	6,98

**NEW****CB866** | B866 **Signature 6 Panel Snapback**

85% Polyacryl / 15% Wolle

**One Size**

Beechfield

6-Panel-Cap | Heraustrennbares Etikett für einfaches Ändern der Marke | Hochwertige Verarbeitung | Flacher Schirm mit acht Reihen Stickerei und Sticker | Schweißband und innenliegende Versiegelungen aus Baumwoll-Twill | Strukturiertes Cap mit hohem Profil | Gestickte Belüftungsöffnungen | Vollständig verstellbarer, hochwertiger Schnappverschluss hinten

BLACK	FRENCH NAVY
CLASSIC RED	LIGHT GREY

Farbe	Größen	1	ab 144	ab 1440
Coloured	One Size	8,32	7,50	6,98



**NEW**

**FX6089M** | 6089M **Classic Snapback**

80% Polyacryl / 20% Wolle

One Size

FLEXFIT

Klassische Form | Premium Wollmischung | Farblich passender Kunststoff-Verschluss | Stabile Frontpanels | Klassisch grüne Schirmunterseite (Black/Black mit Schirmunterseite Black)

BLACK	MAROON	ROYAL
BLACK/BLACK	NATURAL	SILVER
DARK GREY	NAVY	SPRUCE
DARK NAVY	PURPLE	
HEATHER GREY	RED	

Farbe	Größen	1	ab 72	ab 720
Coloured	One Size	13,76	11,80	11,48



**NEW**

**AT405** | SN80 **Snap 80's Cap**

100% Polyester  
**One Size**

Atlantis

5-Panel-Cap mit Schaum-Front und Schnallenverschluss | Unstrukturiertes Frontpanel | Kunststoff-Verschluss | Keine Luftlöcher | Schweißband aus Polyester | Sechs Ziernähte auf dem Schirm | Aufkleber auf dem Schirm | Mesh-Segmente seitlich und hinten

BLACK/BLACK	WHITE/NAVY	WHITE/RED/ROYAL
WHITE/BLACK	WHITE/RED	WHITE/ROYAL

Farbe	Größen	1	ab 144	ab 1440
Coloured	One Size	5,78	4,80	4,46



**CB610C** | B610C **5 Panel Contrast Snapback**

100% Baumwolle  
**One Size**

Beechfield

Heraustrennbares Etikett für einfaches Umlabeln | Flacher Schirm | Details in Kontrastfarben | Authentischer Aufkleber auf dem Schirm | Größenverstellbar durch Snapback-Verschluss im Retro-Stil | 100% Baumwoll-Twill

BLACK/CLASSIC RED	BLACK/ORANGE
BLACK/FUCHSIA	BLACK/SURFB BLUE
BLACK/GREY	BLACK/YELLOW
BLACK/LIME GREEN	

Farbe	Größen	1	ab 192	ab 1920
Coloured	One Size	4,10	3,70	3,44



**CB615** | B615 **Youth Size Snapback**

100% Baumwolle  
**One Size**

Beechfield

100% Baumwoll- Twill | Heraustrennbares Etikett für einfaches Umlabeln | Jugendlicher Stil | Abgeflachter Schirm | Snapback-Verschluss im Retro Style | Kontrast-Details

BLACK/BLACK	BRIGHT ROYAL/BRIGHT RED
BLACK/BRIGHT RED	KELLY GREEN/BLACK
BLACK/FUCHSIA	PURPLE/GOLD
BLACK/SURFB BLUE	WHITE/BLACK
BRIGHT RED/BLACK	

Farbe	Größen	1	ab 144	ab 1440
Coloured	One Size	3,96	3,58	3,34



**NEW**

**CB886** | B886 **Graphic Peak 5 Panel Cap**

Mütze: 100% Baumwolle; Schirm: 100% Polyester  
**One Size**

Beechfield

5-Panel-Cap | Heraustrennbares Etikett für einfaches Ändern der Marke | Flacher, trendig gemusterter Schirm | Belüftungsöffnungen mit Ösen aus echtem Metall | Riemenverstellung im Lederlook mit Schnalle mit Messingeffekt | Schirm: Polyester-Mikrofaser | Mütze: Baumwoll-Segeltuch

NAVY/INDIGO PALM	NAVY/NAVY POLKA DOT
------------------	---------------------

Farbe	Größen	1	ab 144	ab 1440
Coloured	One Size	7,20	6,50	6,06

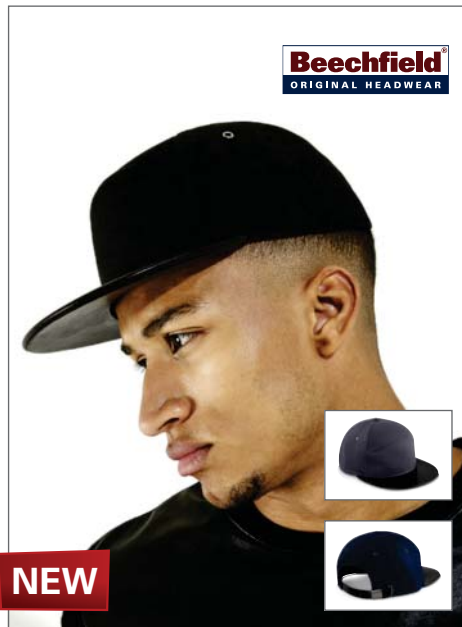

**NEW**

**CB671** | B671 **Pitcher PU Peak Strapback**

100% Baumwolle  
**One Size**

Beechfield

Gebürsteter Baumwoll-Twill | Heraustrennbares Etikett für einfaches Ändern der Marke | Strukturiertes Design mit H-Panellen | Belüftungsöffnungen mit echtem Metall | Flacher PU-Schirm im Lederlook | Riemenverstellung im Lederlook und mit Rotguss-Schnalle hinten

BLACK/BLACK	GRAPHITE GREY/BLACK
FRENCH NAVY/BLACK	

Farbe	Größen	1	ab 144	ab 1440
Coloured	One Size	7,20	6,50	6,06



**CB669** | B669 **Jersey Snapback**

75% Polyester / 25% Baumwolle, Schirm: 100% Baumwolle  
**One Size**

Beechfield

Schirm aus 100% Baumwolle | TearAway-Label für einfaches Umlabeln | Flacher Schirm | Größenverstellbar mit Snapback-Verschluss im Retro-Style | Kontrast-Details

HEATHER GREY/BLACK	HEATHER GREY/BURGUNDY
HEATHER GREY/BOTTLE GREEN	HEATHER GREY/NAVY

Farbe	Größen	1	ab 144	ab 1440
Coloured	One Size	6,32	5,70	5,30



**BEST  
SELLER**

**NEW  
COLOUR**

**CB660** | B660 **Original Flat Peak Snapback**

100% Polyester

One Size

Beechfield

Polyester-Twill | Abgeflachter Scheitel | Kunststoffverschluss | Schirmunterseite grün

BLACK/BLACK	BLACK/CLASSIC RED	CLASSIC RED/BLACK	FRENCH NAVY/CLASSIC RED	GREY/BLACK
BLACK/BRIGHT ROYAL	BLACK/GREY	CLASSIC RED/CLASSIC RED	FRENCH NAVY/FRENCH NAVY	WHITE/BLACK

Farbe	Größen	1	ab 144	ab 1440
Coloured	One Size	5,74	5,18	4,82



**NEW**

**FX110** | 110 **Fitted Snapback**

83% Polyacryl / 15% Wolle / 2% Elasthan

One Size

FLEXFIT

Flexfit Technologie | Klassische Form | Farblich passender, verstellbarer Snapback-Verschluss und passende Schirmunterseite | Premium Wollmischung

BLACK	DARK GREY	WHITE
BLACK/BLACK	RED	WHITE/BLACK
BLACK/RED	RED/BLACK	

Farbe	Größen	1	ab 72	ab 720
Coloured	One Size	19,84	17,00	16,52



**NEW**

**FX110HB** | 110HB **Herringbone 110 Snapback**

65% Polyester / 32% Viskose / 3% Elasthan

One Size

FLEXFIT

Flexfit Technologie | Klassische Form | Größenverstellbar | Premium Wollmischung

GREY/BLACK	GREY/RED
------------	----------

Farbe	Größen	1	ab 72	ab 720
Coloured	One Size	25,44	21,80	21,20

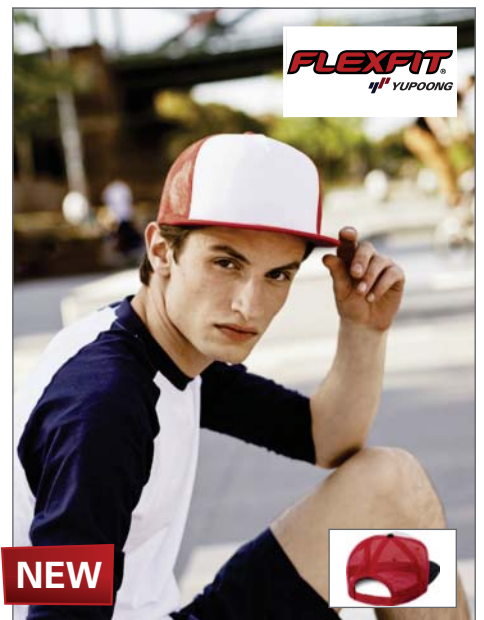

**NEW**

**FX6005FW** | 6005FW **Foam Trucker with white Front**

60% Baumwolle / 40% Polyester

One Size

FLEXFIT

6 mm dickes Schwammfrontpanel | Farblich zum Mesh passender Kunststoff-Verschluss | Farblich passende Schirmunterseite

BLACK/WHITE/BLACK	RED/WHITE/BLACK
BLACK/WHITE/RED	RED/WHITE/RED
NAVY/WHITE/NAVY	ROYAL/WHITE/ROYAL

Farbe	Größen	1	ab 72	ab 720
Coloured	One Size	9,10	7,80	7,58

**NEW****FX6007T** | 6007T **Classic 5 Panel Snapback 2-Tone**

100% Baumwolle

**One Size**

FLEXFIT

Klassische Form | Kunststoff-Verschluss, Metall-Ösen, Schirm und Knopf in Kontrastfarbe | Stabile Frontpanels | Grüne Schirmunterseite



Farbe	Größen	1	ab 72	ab 720
Coloured	One Size	13,76	11,80	11,48

**NEW****FX6007** | 6007 **Classic 5 Panel Snapback**

100% Baumwolle

**One Size**

FLEXFIT

Klassische Form | Farblich passender Kunststoff-Verschluss | Stabiles Frontpanel | Grüne Schirmunterseite



Farbe	Größen	1	ab 72	ab 720
Coloured	One Size	13,76	11,80	11,48

**NEW****FX6089ML** | 6089ML **Melange 2-Tone Snapback**

100% Polyester

**One Size**

FLEXFIT

Klassische Form | Stabile Frontpanels | Farblich passender Snapbackverschluss



Farbe	Größen	1	ab 72	ab 720
Coloured	One Size	25,44	21,80	21,20

**NEW****FX6089MX** | 6089MX **Mixed up Snapback**

80% Polyacryl / 20% Wolle

**One Size**

FLEXFIT

Kunststoff-Verschluss, Schirm, Metall-Ösen und Knopf in Kontrastfarben | Premium Wollmischung | Klassische, grüne Schirmunterseite

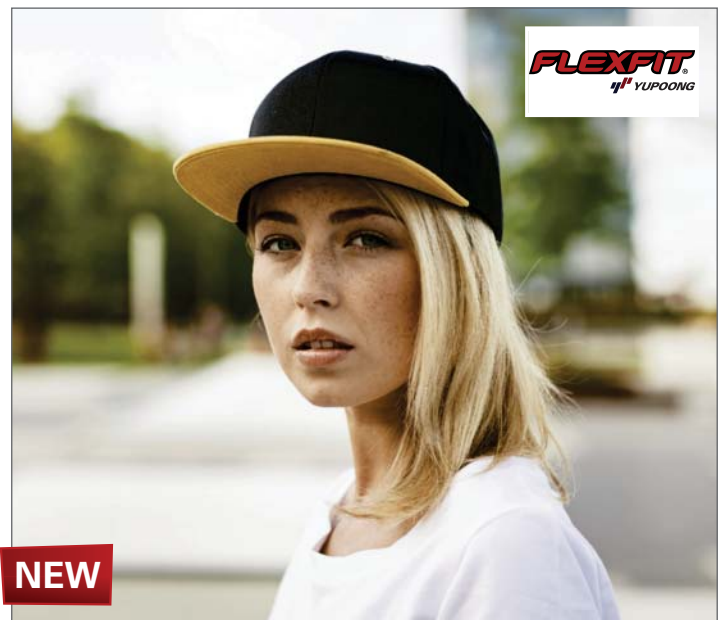

Farbe	Größen	1	ab 72	ab 720
Coloured	One Size	13,76	11,80	11,48

**NEW****FX6089BT** | 6089BT **Boots Suede Snapback**

80% Polyacryl / 20% Wolle

**One Size**

FLEXFIT

Klassische Form | Premium Wollmischung | Stabile Frontpanels | Farblich passender Snapbackverschluss | Metall-Ösen | Wildlederschirm



Farbe	Größen	1	ab 72	ab 720
Coloured	One Size	19,84	17,00	16,52

# CAPS (FLAT CAPS)



**NEW**

**FX6089MT** | 6089MT **Classic Snapback 2-Tone**

80% Polyacryl / 20% Wolle

One Size

FLEXFIT

Schirm, Metall-Ösen, Knopf und Kunststoff-Verschluss in Kontrastfarbe | Premium Wollmischung | Klassisch, grüne Schirmunterseite

BLACK/NEON ORANGE	BLACK/SILVER	NATURAL/BLACK	RED/BLACK
BLACK/NEON PINK	BLACK/TEAL	NAVY/MAROON	ROYAL/ORANGE
BLACK/NEON YELLOW	HEATHER GREY/BLACK	NAVY/RED	
BLACK/PURPLE	HEATHER GREY/MAROON	OLIVE/BLACK	
BLACK/RED	MAROON/BLACK	PURPLE/GOLD	

Farbe	Größen	1	ab 72	ab 720
Coloured	One Size	13,76	11,80	11,48



**NEW**

**FX6210T** | 6210T **Premium 210 Fitted 2-Tone**

83% Polyacryl / 15% Wolle / 2% Elasthan, White: 98% Polyacryl / 2% Elasthan

S/M (6 7/8 - 7 1/4), L/XL (7 1/4 - 7 5/8)

FLEXFIT

Pro-Baseball on-field Passform | Fitted Cap mit Flexfit Technologie | Schirm, Schirmunterseite und Knopf in Kontrastfarbe.

BLACK/GREY	RED/BLACK
BLACK/RED	WHITE/BLACK

Farbe	Größen	1	ab 72	ab 720
Coloured	S/M (6 7/8 - 7 1/4)-L/XL (7 1/4 - 7 5/8)	16,10	13,80	13,42

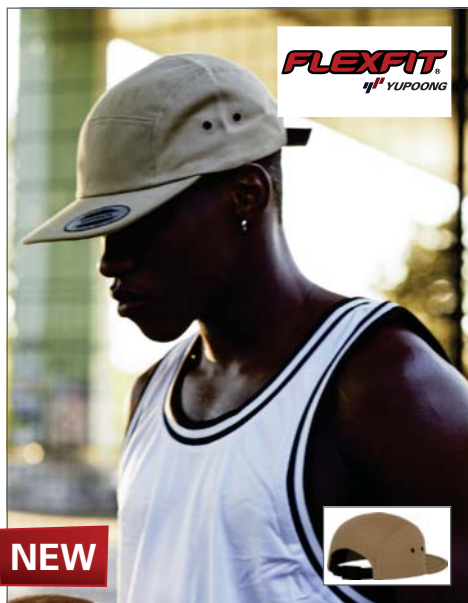

**NEW**

**FX7005** | 7005 **Classic Jockey Cap**

100% Baumwolle

One Size

FLEXFIT

Klassische Camper Form | Schwarzer Klemmverschluss | Vier schwarze Metall-Ösen | Weiches Frontpanel | Farblich passende Schirmunterseite

BLACK	KHAKI	RED
CAMO	NAVY	
DARK GREY	OLIVE	

Farbe	Größen	1	ab 72	ab 720
Coloured	One Size	13,76	11,80	11,48

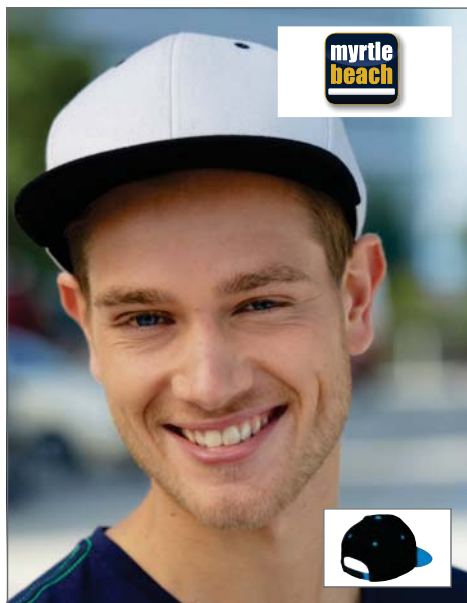

**MB6581** | MB6581 **Flatpeak Drift Cap**

100% Baumwolle

One Size

myrtle beach

Stylisches Flatpeak Cap im 6-Panel-"High Profile"-Look | Sechs kontrastfarbig gestickte Luftlöcher | Gerader Schirm mit acht Ziernähten | Angasagte "High Profile"-Form | Angenehmer Tragekomfort durch wattiertes Schweißband | Größenverstellung durch Patentverschluss

BLACK/FERN GREEN	BLACK/TOMATO	ROYAL/TOMATO
BLACK/PACIFIC	NAVY/WHITE	SILVER/BLACK
BLACK/SUN YELLOW	PINK/BLACK	WHITE/BLACK

Farbe	Größen	1	ab 144	ab 1440
Coloured	One Size	9,00	8,10	7,50



**RH82** | RC082X **Bronx Dual Colour Cap**

100% Polyacryl, Schirmunterseite: 100% Baumwolle

One Size

300 g/m²

Result Headwear

6-Panel-Cap | Polyacryl-Twill | Low Profile | Verstärkte Frontpanels | Flacher Schirm aus recyceltem PU mit sechs Ziernähten | Schirm, gestickte Luftlöcher und Knopf in Kontrastfarbe | Snapback-Größenversteller | Heraustrennbares Label

BLACK/AZURE	BLACK/RED
BLACK/LIME	HEATHER GREY/BLACK
BLACK/PURPLE	WHITE/BLACK

Farbe	Größen	1	ab 150	ab 1500
Coloured	One Size	4,30	3,40	3,26





**NEW**



**AT318 | MONK Monk Cap**

100% Baumwolle  
One Size

Atlantis

5-Panel-Cap | Flacher Schirm mit acht Ziernähten | Luftlöcher mit Metall-Ösen | Unstrukturiertes Frontpanel | Verschluss in Nylon mit Kunststoff-Schnalle | Schweißband in Baumwolle | 100% Chino Baumwoll Twill

BLACK	KHAKI	WHITE
CAMOUFLAGE	NAVY	
GREY	OLIVE	

Farbe	Größen	1	ab 144	ab 1440
Coloured	One Size	6,98	5,80	5,38

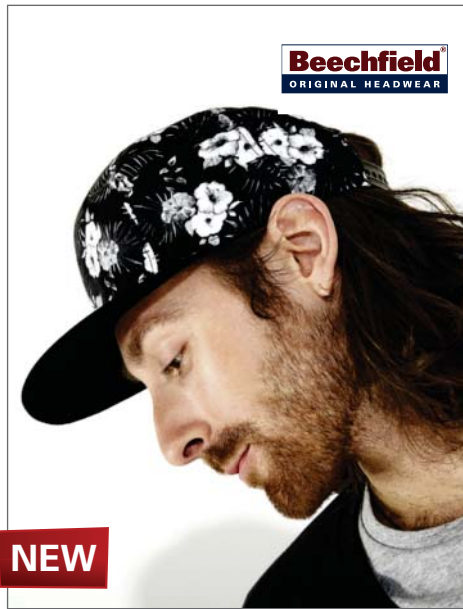

**NEW**

**CB880 | B880 Graphic Snapback**

Schirm: 100% Baumwolle; Mütze: 100% Polyester  
One Size

Beechfield

6-Panel-Cap | Flacher Schirm mit Aufkleber | Trendig gemusterte Mütze | Retro-Schnappverschluss zur Größenverstellung hinten | Heraustrennbares Etikett für einfaches Ändern der Marke | Mütze: Polyester-Mikrofaser | Schirm: Baumwoll-Twill

BLACK GEOMETRIC/BLACK	FADED FLORAL/BLACK
BLACK MINERAL/BLACK	MONO HAWAIIAN/BLACK

Farbe	Größen	1	ab 144	ab 1440
Coloured	One Size	7,20	6,50	6,06



**NEW**

**CB881 | B881 Graphic Peak Snapback**

Schirm: 100% Baumwolle; Mütze: 100% Polyester  
One Size

Beechfield

6-Panel-Cap | Flacher, trendig gemusterter Schirm mit Aufkleber | Retro-Schnappverschluss zur Größenverstellung hinten | Heraustrennbares Etikett für einfaches Ändern der Marke | Mütze: Polyester-Mikrofaser | Schirm: Baumwoll-Twill

BLACK/BLACK GEOMETRIC	BLACK/FADED FLORAL
BLACK/BLACK MINERAL	BLACK/MONO HAWAIIAN

Farbe	Größen	1	ab 144	ab 1440
Coloured	One Size	7,20	6,50	6,06



**NEW**



**AT404 | SNCA Snap Camou Cap**

100% Polyacryl, Schweißband: 65% Baumwolle / 35% Polyester | One Size

Atlantis

6-Panel-Cap | Flacher Schirm mit sechs Ziernähten | Einheitsgröße | Strukturierte Frontpanels | Kunststoff-Schnallenverschluss | Sechs gestickte Luftlöcher | Sticker auf dem Schirm

GREEN-CAMOUFLAGE	YELLOW-CAMOUFLAGE
ORANGE-CAMOUFLAGE	

Farbe	Größen	1	ab 144	ab 1440
Coloured	One Size	9,72	8,08	7,50



**NEW**



**FX110AE | 110AE Acid Effect 110 Snapback**

83% Polyacryl / 15% Wolle / 2% Elasthan  
One Size

FLEXFIT

Flexfit Technologie, verstellbar | Klassische Form | Premium Wollmischung

BLACK/DARK BLUE (ACID EFFECT)
-------------------------------

Farbe	Größen	1	ab 72	ab 720
Coloured	One Size	25,44	21,80	21,20



**NEW COLOUR**

**AT504 | SNCO Snap Colour Cap**

100% Polyacryl - 100% Polyester

One Size

Atlantis

6-Panel-Cap | Einheitsgröße | Strukturiertes Frontpanel | Gemusterter, gerader Müzenschirm ohne Ziernähte | Kunststoff-Verschluss | Sechs gestickte Luftlöcher | Schweißband aus Baumwolle | Sticker auf dem Schirm

Farbe	Größen	1	ab 144	ab 1440
Coloured	One Size	11,72	9,74	9,04

CAMOUFLAGE	GRAFFITI	SKULL
FLOWER FUCHSIA	LEAVES BLACK	SPACE
FLOWER GREEN	LEAVES GREEN	STAR
FLOWERS BLACK	LEAVES WHITE	TIGER

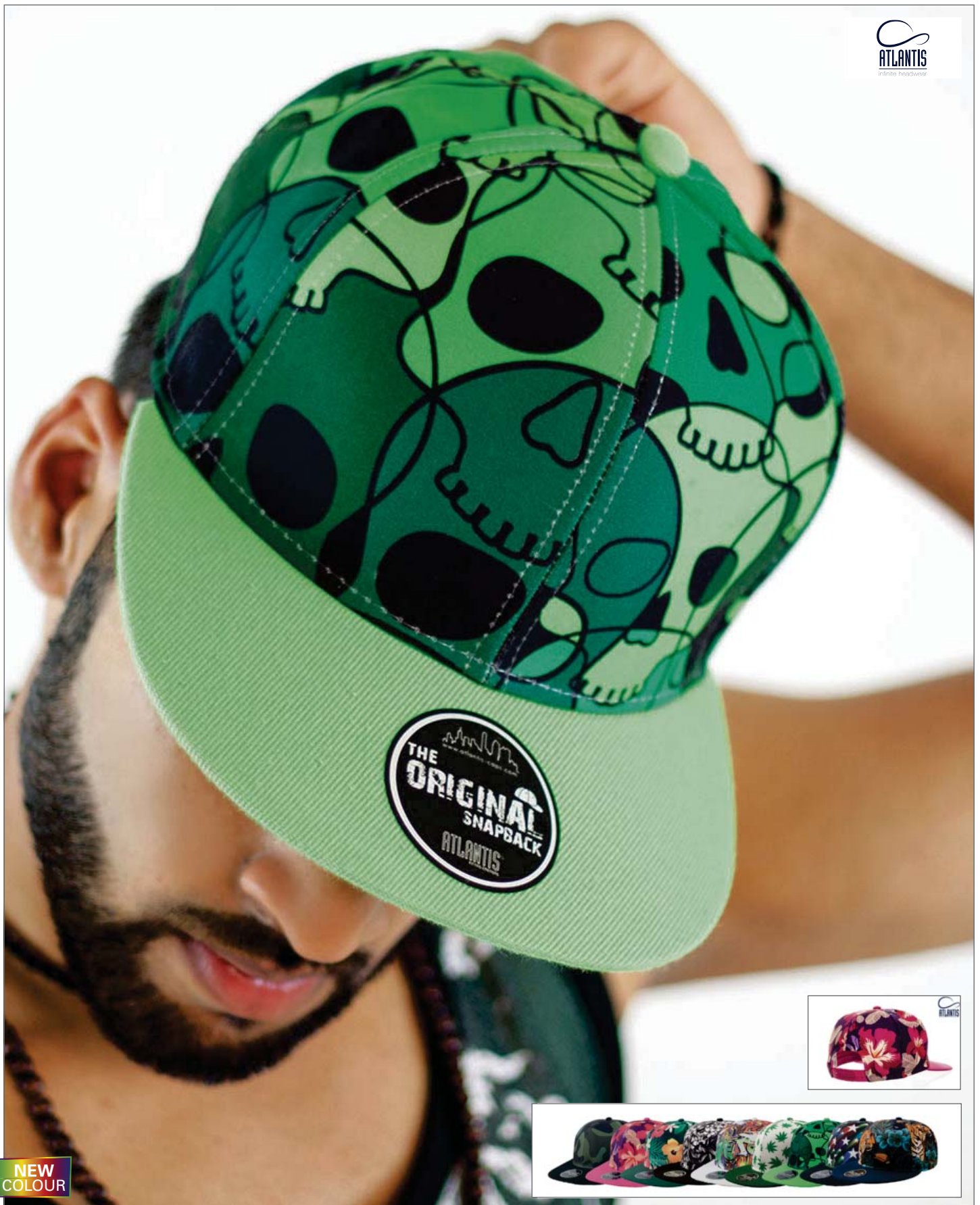
**NEW  
COLOUR**
**AT503 | SNFA Snap Fantasy Cap**

100% Polyacryl - 100% Polyester

One Size

Atlantis

Gemustertes 6-Panel-Cap | Flacher, unifarbener Schirm | Kunststoff-Verschluss | Schweißband in Baumwolle | Strukturiertes Frontpanel | Aufkleber auf dem Schirm

Farbe	Größen	1	ab 144	ab 1440
Coloured	One Size	14,58	12,12	11,26

CAMOUFLAGE/BLACK	FLOWERS BLACK	SKULL/GREEN
FLOWER FUCHSIA/FUCHSIA	GRAFFITI/WHITE	STAR/BLACK
FLOWER GREEN/DARK GREEN	LEAVES GREEN	TIGER



**FX6089TT** | 6089TT **Animal Tone In Tone Snapback**

80% Polyacryl / 20% Wolle  
**One Size**

FLEXFIT

Klassische Form | Premium Wollmischung | Stabile Front | Farblich passender Snapback-Verschluss



**FX6089AZ** | 6089AZ **Aztec Snapback**

80% Polyacryl / 20% Wolle  
**One Size**

FLEXFIT

Klassische Form | Premium Wollmischung | Farblich passender Kunststoff-Verschluss | Stabile Front | Schirmunterseite mit Aztekmuster

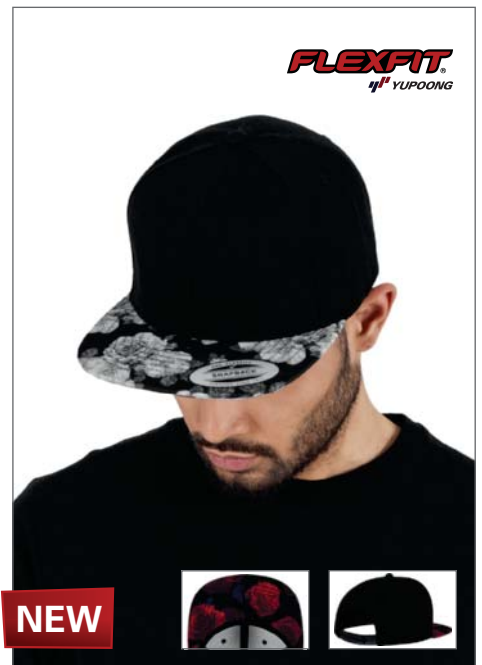

**FX6089R** | 6089R **Roses Snapback**

80% Polyacryl / 20% Wolle  
**One Size**

FLEXFIT

Klassische Form | Premium Wollmischung | Stabile Front | Farbige Schirmunterseite

BLACK/COBRA (ANIMAL)/BLACK  
BLACK/LEOPARD (ANIMAL)/BLACK

BLACK/ZEBRA (ANIMAL)/BLACK

BLACK/RED (AZTEC)

BLACK/WHITE (AZTEC)

BLACK/GREY (ROSES)

BLACK/RED (ROSES)

Farbe	Größen	1	ab 72	ab 720
Coloured	One Size	19,84	17,00	16,52

Farbe	Größen	1	ab 72	ab 720
Coloured	One Size	19,84	17,00	16,52

Farbe	Größen	1	ab 72	ab 720
Coloured	One Size	19,84	17,00	16,52



**FX6007RS** | 6007RS **Special Ripstop Snapback**

100% Baumwolle  
**One Size**

FLEXFIT

Klassische Form | Farblich passender Kunststoff-Verschluss | Stabile Front

AZTEC (CAMO)

HONEYCOMB (CAMO)

Farbe	Größen	1	ab 72	ab 720
Coloured	One Size	19,84	17,00	16,52



**FX7005R** | 7005R **Roses Jockey Cap**

100% Polyester  
**One Size**

FLEXFIT

Klassische Camper Form | Schwarzer Klemmverschluss | Vier schwarze Metall-Ösen | Weiche Front | Farblich passende Schirmunterseite

BLACK/RED (ROSES)

Farbe	Größen	1	ab 72	ab 720
Coloured	One Size	25,44	21,80	21,20

**NEW****FX6089F | 6089F Floral Snapback**

80% Polyacryl / 20% Wolle

**One Size**

FLEXFIT

Klassische pro-style Baseball Passform | Premium Wollmischung | Stabile Front | Farblich passende Schirmunterseite



Farbe	Größen	1	ab 72	ab 720
Coloured	One Size	19,84	17,00	16,52

**NEW****FX6089BD | 6089BD Bandana Snapback**

80% Polyacryl / 20% Wolle

**One Size**

FLEXFIT

Klassische Form | Premium Wollmischung | Farblich passender Kunststoff-Verschluss | Stabile Front | Schirmunterseite mit Bandanamuster



Farbe	Größen	1	ab 72	ab 720
Coloured	One Size	19,84	17,00	16,52

**NEW****FX6089HW | 6089HW Hawaiian Snapback**

80% Polyacryl / 20% Wolle

**One Size**

FLEXFIT

Klassische Form | Premium Wollmischung | Farblich passender Snapback-Verschluss | Stabile Front



Farbe	Größen	1	ab 72	ab 720
Coloured	One Size	19,84	17,00	16,52

CAPS (FLAT CAPS)



**FX6089PR** | 6089PR **Animal Snapback**

80% Polyacryl / 20% Wolle

One Size

FLEXFIT

Klassische Form | Premium Wollmischung | Stabile Frontpanels | Farbige Schirmunterseite



**FX6089CH** | 6089CH **Chambray-Suede Snapback**

80% Polyacryl / 20% Wolle

One Size

FLEXFIT

Klassische Form | Premium Wollmischung | Farblich passender Kunststoff-Verschluss | Stabile Frontpanels | Schirm mit Wildleder



**FX6089RC** | 6089RC **Checked Flannel Snapback**

100% Baumwolle

One Size

FLEXFIT

Klassische Form | Premium Wollmischung | Stabile Frontpanels | Farblich passender Snapback-Verschluss | Kariertes Flanellmuster

BLACK/COBRA | BLACK/LEOPARD | BLACK/ZEBRA

BLACK/BLACK | BLUE/BEIGE

BLACK/CHARCOAL | BLACK/RED | BLACK/WHITE

Farbe	Größen	1	ab 72	ab 720
Coloured	One Size	19,84	17,00	16,52

Farbe	Größen	1	ab 72	ab 720
Coloured	One Size	19,84	17,00	16,52

Farbe	Größen	1	ab 72	ab 720
Coloured	One Size	25,44	21,80	21,20

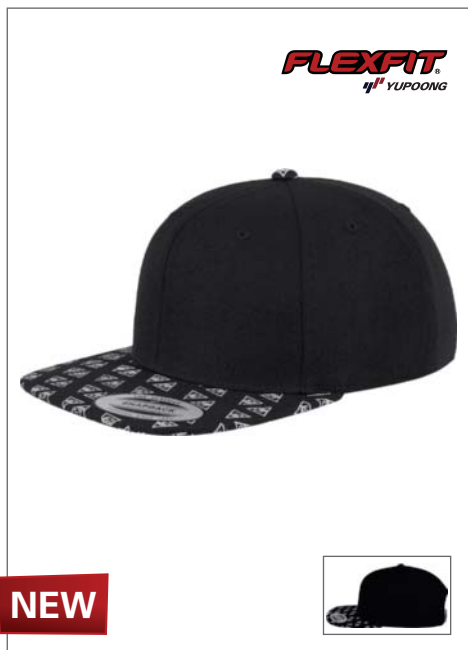

**FX6089HE** | 6089HE **Horus Eye Snapback**

100% Baumwolle

One Size

FLEXFIT

Klassische Form | Premium Wollmischung | Stabile Frontpanels | Farblich passender Snapback-Verschluss



**FX6089OP** | 6089OP **Oil Paint Snapback**

80% Polyacryl / 20% Wolle

One Size

FLEXFIT

Klassische Form | Premium Wollmischung | Stabile Frontpanels | Farblich passender Snapback-Verschluss



**FX6089SK** | 6089SK **Sun King Snapback**

80% Polyacryl / 20% Wolle

One Size

FLEXFIT

Klassische Form | Premium Wollmischung | Stabile Frontpanels | Farbige Schirmunterseite

BLACK/WHITE

BLACK/HEATHER-GREY | BLACK/MULTICOLOR

BLACK/WHITE (SUN KING)

Farbe	Größen	1	ab 72	ab 720
Coloured	One Size	19,84	17,00	16,52

Farbe	Größen	1	ab 72	ab 720
Coloured	One Size	19,84	17,00	16,52

Farbe	Größen	1	ab 72	ab 720
Coloured	One Size	19,84	17,00	16,52



ATLANTIS  
infinite headwear



ATLANTIS  
infinite headwear



ATLANTIS  
infinite headwear



**AT400 | SNME Snap Mesh Cap**

Frontpanel: 100% Polyacryl, seitliche und hintere Panel: 100% Polyester

One Size

Atlantis

6-Panel-Cap | Flacher Mützenschirm mit sechs Ziernähten | Kunststoff-Verschluss | Abgesetzter Mützenschirm | Bestickte Ösen | Netz hinten und seitlich | Strukturiertes Frontpanel | Schweißband: 35% Baumwolle / 65% Polyester

BLACK/BLACK	NAVY/NAVY	WHITE/WHITE
GREEN FLUO/BLACK	ORANGE FLUO/BLACK	

Farbe	Größen	1	ab 144	ab 1440
Coloured	One Size	7,04	5,86	5,44

**AT505 | RAPP Original Trucker Cap**

100% Polyester

One Size

Atlantis

5-Panel-Cap | Einheitsgröße | Mesh hinten und seitlich | Strukturiertes Frontpanel | Vorgebogener Schirm mit sechs Ziernähten | Kunststoff-Verschluss | Schweißband in Polyester | Front und Schirm gepolstert

BLACK/BLACK/BLACK	WHITE/NAVY/NAVY
GREY/RED/GREY	WHITE/RED/RED
OLIVE/BLACK/OLIVE	WHITE/RED/ROYAL
ORANGE/BLACK/BLACK	WHITE/ROYAL/ROYAL
WHITE/BLACK/BLACK	WHITE/YELLOWFLUO/YELLOWFLUO
WHITE/GREEN/GREEN	YELLOW/BLACK/BLACK

Farbe	Größen	1	ab 144	ab 1440
Coloured	One Size	5,00	4,14	3,86

**AT510 | RADS Rapper Destroyed Trucker Cap**

100% Baumwolle, Netz 100% Polyester

One Size

Atlantis

5-Panel-Cap | Mesh hinten und seitlich | Vorgebogener Schirm mit Destroyed-Effekt und vier Ziernähten | Strukturiertes Frontpanel | Kunststoff-Verschluss | Schweißband in Baumwolle

BLACK/BLACK	WHITE/WHITE
-------------	-------------

Farbe	Größen	1	ab 144	ab 1440
Coloured	One Size	7,02	5,82	5,40

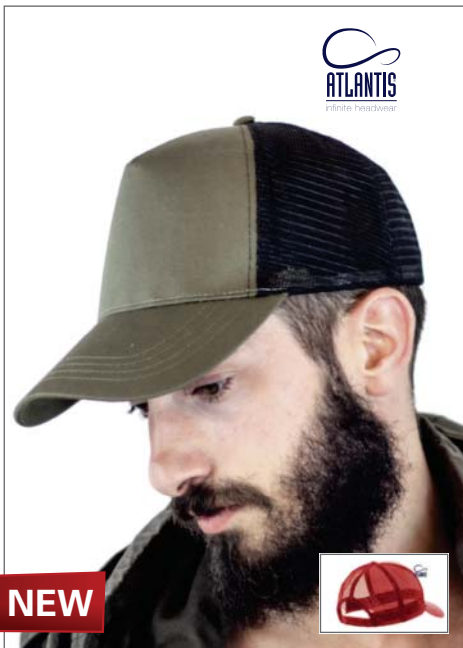

ATLANTIS  
infinite headwear



ATLANTIS  
infinite headwear



ATLANTIS  
infinite headwear



**AT511 | RAPC Rapper Cotton Cap**

100% Baumwolle, Netz: 100% Polyester, Schweißband: 65% Polyester / 35% Baumwolle

One Size

Atlantis

5-Panel-Cap | Mesh hinten und seitlich | Strukturiertes Frontpanel | Vorgebogener Schirm mit vier Ziernähten | Kunststoff-Verschluss

BLACK/BLACK	OLIVE/BLACK	WHITE/WHITE
NAVY/NAVY	RED/RED	

Farbe	Größen	1	ab 144	ab 1440
Coloured	One Size	5,18	4,30	3,98

**AT626 | SPAC Space Cap**

100% Polyester, Schweißband: 65% Polyester / 35% Baumwolle

One Size

Atlantis

6-Panel-Cap | Polyester Netz | Gestickte Luftlöcher | Strukturiertes Frontpanel | Vorgebogener Schirm mit sechs Ziernähten | Verschluss mit Klettband

BLACK	OLIVE	WHITE
NAVY	RED	

Farbe	Größen	1	ab 144	ab 1440
Coloured	One Size	6,38	5,30	4,92

**AT629 | GOLX Golf Cap**

100% Baumwolle, Schweißband: 65% Polyester / 35% Baumwolle

One Size

Atlantis

6-Panel-Cap | Gestickte Luftlöcher | Piping | Mesh hinten und seitlich | Strukturiertes Frontpanel | Vorgebogener Schirm mit sechs Ziernähten | Verschluss mit Klettband

BLACK	NAVY	WHITE
-------	------	-------

Farbe	Größen	1	ab 144	ab 1440
Coloured	One Size	7,28	6,06	5,62



**BEST SELLER**

**NEW COLOUR**

**CB640 | B640 Snapback Trucker**

Front+Schirm: 100% Baumwolle, Netz: 100% Polyester

One Size

Beechfield

Frontpanel aus Baumwolle | Farben die mit White abgesetzt sind = Front White, Schirm und Netz farbig | Kunststoffverschluss | Hintere Segmente aus Polyester-Netz

BLACK/BLACK	BRIGHT ROYAL/BRIGHT ROYAL	CLASSIC RED/WHITE
BLACK/FUCHSIA	BRIGHT ROYAL/WHITE	FRENCH NAVY/FRENCH NAVY
BLACK/LIGHT GREY	BURGUNDY/LIGHT GREY	FRENCH NAVY/WHITE
BLACK/WHITE	CHOCOLATE/CARAMEL	PURE GREEN/WHITE
BOTTLE GREEN/BOTTLE GREEN	CLASSIC RED/CLASSIC RED	WHITE/WHITE

Farbe	Größen	1	ab 192	ab 1920
Coloured	One Size	4,20	3,78	3,52



**NEW COLOUR**

**479**

**CB645 | B645 Vintage Snapback Trucker**

100% Polyester

One Size

Beechfield

Größenverstellbarer Kunststoff-Verschluss | Frontpanel und Scheitelpunkt gepolstert | Geeignet für Druck und Stick

BLACK/BLACK	CLASSIC RED/WHITE	LIME GREEN/WHITE	SKY BLUE/WHITE
BLACK/WHITE	FRENCH NAVY/WHITE	ORANGE/WHITE	SUNFLOWER/WHITE
BRIGHT ROYAL/WHITE	FUCHSIA/WHITE	PURPLE/WHITE	

Farbe	Größen	1	ab 192	ab 1920
Coloured	One Size	4,42	3,98	3,70





**NEW**  
CB845 | B845 **Signature 5 Panel Mesh Snapback**

Schirm + Front: 100% Baumwolle

One Size

Beechfield

Strukturiertes 5-Panel-Cap mit hohem Profil | Frontpanel und Schirm aus gebürsteter Baumwolle | Hintere Panels aus weichem Netzstoff | Heraustrennbares Etikett für einfaches Ändern der Marke | Hochwertige Verarbeitung | Flacher Schirm mit acht Reihen Stickerei und Aufkleber | Schweißband und innenliegende Bänder aus Baumwoll-Twill | Gestickte Belüftungsöffnungen | Vollständig verstellbarer, hochwertiger Schnappverschluss hinten

BLACK/BLACK	FRENCH NAVY/WHITE
BLACK/WHITE	WHITE/BLACK/GRAPHITE GREY
BRIGHT ROYAL/WHITE	WHITE/FRENCH NAVY/CLASSIC RED
CLASSIC RED/WHITE	WHITE/LIGHT GREY/FRENCH NAVY
FRENCH NAVY/FRENCH NAVY	

Farbe	Größen	1	ab 144	ab 1440
Coloured	One Size	6,54	5,90	5,50



CB694 | B694 **Camo Snapback Trucker**

Stirn: 100% Baumwolle, Seite und Rückseite: 100% Polyester

One Size

Beechfield

Camouflage-Details | Verstellbarer Snapback-Verschluss im Retro-Style | TearAway-Label für einfaches Umlabeln | Frontpanel und Schirm aus 100% Baumwolle | Hintere Panels aus 100% Polyestertermesh

DESERT CAMO/BLACK	JUNGLE CAMO/BLACK
-------------------	-------------------

Farbe	Größen	1	ab 192	ab 1920
Coloured	One Size	5,74	5,18	4,82



**NEW**

FX6006 | 6006 **Classic Trucker**

47% Baumwolle / 25% Polyester / 28% Nylon

One Size

FLEXFIT

Ideal für Siebdruck und Bestickung | Trucker Mesh Rückseite | Farblich passender Kunststoff-Verschluss

BLACK	NAVY
CHARCOAL	WHITE

Farbe	Größen	1	ab 72	ab 720
Coloured	One Size	9,10	7,80	7,58



**NEW**

FX6006T | 6006T **Classic Trucker 2-Tone**

47% Baumwolle / 25% Polyester / 28% Nylon

One Size

FLEXFIT

Ideal für Siebdruck und Bestickung | Kontrast Trucker Mesh | Farblich passender Kunststoff-Verschluss

BLACK/WHITE
-------------

Farbe	Größen	1	ab 72	ab 720
Coloured	One Size	9,10	7,80	7,58



**NEW**

FX6006W | 6006W **Classic Trucker**

47% Baumwolle / 25% Polyester / 28% Nylon

One Size

FLEXFIT

Ideal für Siebdruck und Bestickung | Trucker Mesh Rückseite | Farblich passender Kunststoff-Verschluss

BLACK/WHITE/BLACK	NAVY/WHITE/NAVY
BROWN/WHITE/BROWN	RED/WHITE/RED
CAROLINA BLUE/WHITE/CAROLINA BLUE	ROYAL/WHITE/ROYAL
KELLY GREEN/WHITE/KELLY GREEN	

Farbe	Größen	1	ab 72	ab 720
Coloured	One Size	9,10	7,80	7,58



**NEW**

FX6511 | 6511 **Mesh Trucker Cap**

55% Polyester / 43% Baumwolle / 2% Elasthan

S/M, L/XL

FLEXFIT

Patentiertes Flexfit Trucker Mesh | Komfortable Passform | Stabiles inneres Frontpanel | Silberne Schirmunterseite | Acht Stickreihen auf dem Schirm.

BLACK	ROYAL
NAVY	WHITE
RED	

Farbe	Größen	1	ab 72	ab 720
Coloured	S/M-L/XL	13,76	11,80	11,48

# CAPS (MESH)



**NEW**

## FX6511T | 6511T Mesh Trucker 2-Tone Cap

55% Polyester / 43% Baumwolle / 2% Elasthan  
S/M, L/XL

FLEXFIT

Cap FX6511 in 2-farbig | Patentiertes Flexfit Trucker Mesh | Stabiles, inneres Frontpanel | Silberne Schirmunterseite | Acht gestickte Ziernähte auf dem Schirm

BLACK/WHITE	PINK/WHITE	ROYAL/WHITE
NAVY/WHITE	RED/WHITE	

Farbe	Größen	1	ab 72	ab 720
Coloured	S/M-L/XL	13,76	11,80	11,48



**NEW**

## FX6533 | 6533 Tactel Mesh Cap

44% Polyester / 42% Polyamid / 7% Baumwolle / 7% Elasthan  
S/M, L/XL

FLEXFIT

Atmungsaktives Leichtgewicht | Wind- und wasserresistent | Langlebig und einfach zu waschen | Airmesh an der Rückseite sowie an den Seiten.

BLACK	MAROON	PURPLE	ROYAL
GREEN	NAVY	RED	WHITE

Farbe	Größen	1	ab 72	ab 720
Coloured	S/M-L/XL	16,10	13,80	13,42



**NEW**

## FX6606 | 6606 Retro Trucker

47% Baumwolle / 25% Polyester / 28% Nylon  
One Size

FLEXFIT

Rückseite aus Trucker Mesh | Farblich passender Kunststoff-Verschluss | Stabile Frontpanels | Farblich passende Schirmunterseite

BLACK	NAVY
KHAKI	WHITE

Farbe	Größen	1	ab 72	ab 720
Coloured	One Size	9,10	7,80	7,58



**NEW**

## FX6606T | 6606T Retro Trucker 2-Tone

47% Baumwolle / 25% Polyester / 28% Nylon  
One Size

FLEXFIT

Rückseite aus Kontrast Trucker Mesh | Farblich passender Kunststoff-Verschluss | Stabiles inneres Frontpanel | Farblich passende Schirmunterseite

BLACK/WHITE	MOSSGREEN/KHAKI
BROWN/KHAKI	NAVY/WHITE

Farbe	Größen	1	ab 72	ab 720
Coloured	One Size	9,10	7,80	7,58



## LC88107 | 88107 Five Panel Cap Bull

Schild + Front: 100% Baumwolle, Netz: 100% Polyester  
One Size

SOL'S

Fünf Panels | Kunststoff-Verschluss | Netzeinsätze aus Polyester und Stirnpanel aus Baumwolle

WHITE/BLACK	WHITE/RED
WHITE/KELLY GREEN	WHITE/ROYAL BLUE
WHITE/LEMON	

Farbe	Größen	1	ab 100	ab 1000
Coloured	One Size	2,86	2,42	2,32

**BEST  
SELLER**
**MB070** | MB070 **5-Panel Polyester Mesh Cap**

100% Polyester

**One Size**

myrtle beach

Trendiges 5-Panel-Mesh-Cap in zahlreichen Farbvarianten | Größenregulierung durch "click &amp; snap" Verschluss | Sechs Ziernähte auf dem Schirm | Fashion-Schweißband

BLACK	LIGHT GREY	ROYAL	WHITE/FERN GREEN	WHITE/MAGENTA	WHITE/NEON YELLOW
BLACK/WHITE	NAVY	WHITE	WHITE/GRAPHITE	WHITE/NAVY	WHITE/PACIFIC
DARK GREY	ORANGE/WHITE	WHITE/BABY PINK	WHITE/GRENADINE	WHITE/NEON GREEN	WHITE/RED
GOLD YELLOW	RED	WHITE/BLACK	WHITE/LIGHT BLUE	WHITE/NEON ORANGE	WHITE/SUN YELLOW
KHAKI	RED/WHITE	WHITE/DARK GREEN	WHITE/LILAC	WHITE/NEON PINK	

Farbe	Größen	1	ab 144	ab 1440
Coloured	One Size	4,20	3,80	3,50

**MB6550** | MB6550 **Retro Mesh Cap**

100% Polyester

**One Size**

myrtle beach

Sechs Ziernähte am Schild | Retrogetreue Zierkordel über dem Schild | Gefüttertes Baumwoll-Schweißband

BABY PINK/BLACK	BLACK/NEON YELLOW
BLACK/BLACK	GREEN/BLACK
BLACK/NEON GREEN	ORANGE/BLACK
BLACK/NEON ORANGE	ROYAL/BLACK
BLACK/NEON PINK	WHITE/BLACK

Farbe	Größen	1	ab 144	ab 1440
Coloured	One Size	4,20	3,80	3,50

**RH57** | RC057X **Addi Mesh Cap Under-Peak Pocket**

100% Polyester

**One Size**

 320 g/m<sup>2</sup>

Result Headwear

Sechs Panels | Low Profile | Vorgebogener Schirm | Farblich abgesetzte Seitenteile | Netz-Innentasche am Schirm | Klettverschluss | Mütze aus 100% Polyester, Seitenteile und Mützenschirm aus 100% Polyester mit Polyurethan-Beschichtung

BLACK/WHITE	NAVY/SILVER
CHARCOAL/CREAM	

Farbe	Größen	1	ab 150	ab 1500
Coloured	One Size	6,20	5,00	4,80

**RH47** | RC047X **Sport Cap with Side Mesh**

100% Baumwolle

**One Size**

 270 g/m<sup>2</sup>

Result Headwear

Netzseitenteile aus Nylon | Low Profile | Unverstärkte Vorderseiten | Vorgebogener Schirm mit vier Steppnähten | YKK-Verschluss | Schwerer, gebürsteter Baumwoll-Drell

BLACK	ROYAL
NAVY	WHITE
RED	

Farbe	Größen	1	ab 150	ab 1500
Coloured	One Size	5,80	4,70	4,50

# CAPS (MESH)



## RH67 | RC067X Trucker's Straw Look Cap

100% Stroh, Netz: 100% Nylon

One Size

Result Headwear

6-Panel-Cap | Vorgebogener Schild mit silbergrauer Verzierung | Besteht aus mehr als 50% recyceltem Material | Klettverschluss

BLACK/WHITE   PINK/WHITE   STRAW/WHITE

Farbe	Größen	1	ab 150	ab 1500
Coloured	One Size	7,00	5,70	5,50



## RH79 | RC079X Super Padded Mesh Baseball Cap

100% Polyester, Netz: 100% Nylon

One Size

Result Headwear

350 g/m<sup>2</sup>

Herkömmliche Größenverstellung aus Kunststoff an der Rückseite | Zwei verstepte Lüftungsöffnungen an jeder Seite | Vorgebogener Schirm mit vier Steppnähten

BLACK/ORANGE   RED/BLACK   NAVY/WHITE/BLACK

Farbe	Größen	1	ab 150	ab 1500
Coloured	One Size	5,60	4,50	4,30



## AT300 | ARCA Army Cap

100% Baumwolle

One Size

Atlantis

Militärform | Ripstop-Baumwolle | Klettverschluss | Schweißband aus Baumwolle/Garment-wash | Unstrukturiertes Frontpanel mit Metall-Ösen | Vorgebogener Mützenschirm | Vier Ziernähte auf Mützenschirm | Zierelement am Mützenschirmrand | Innenfutter

BLACK   GREEN   KHAKI   CAMOUFLAGE   GREY   NAVY

Farbe	Größen	1	ab 144	ab 1440
Coloured	One Size	8,50	7,06	6,56



## AT301 | TANK Tank Cap

100% Baumwolle

One Size

Atlantis

Militär-Stil | Gebürstete Baumwolle | Klettverschluss | Schweißband: 35% Baumwolle / 65% Polyester | Unstrukturisiertes Frontpanel | Vier Ziernähte auf Mützenschirm | Zierelement am Mützenschirmrand

BLACK   NAVY   CAMOUFLAGE   OLIVE   KHAKI   WHITE

Farbe	Größen	1	ab 200	ab 2000
Coloured	One Size	5,68	4,76	4,44

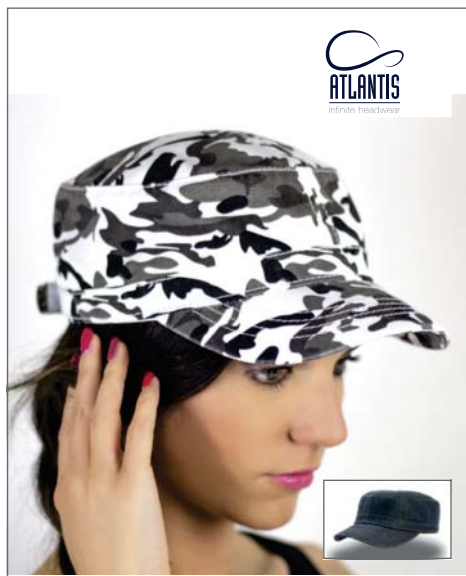

## AT303 | UNIF Uniform Cap

100% Baumwolle

One Size

Atlantis

Militär-Stil | Verschluss mit Klettband | Baumwoll Schweißband | Gewaschener Stoff | Unstrukturisiertes Frontpanel | Vorgebogener Schirm | Vier Ziernähte auf dem Schirm

BLACK   NAVY   CAMOUFLAGE KHAKIA   OLIVE   CAMOUFLAGE WHITE   WHITE   DENIM

Farbe	Größen	1	ab 144	ab 1440
Coloured	One Size	8,60	7,14	6,64



## AT328 | URDE Urban Destroyed Cap

100% Baumwolle

S/M, L/XL

Atlantis

250 g/m<sup>2</sup>

Militär-Stil | Gestickte Luftlöcher | Unstrukturisiertes Frontpanel | Vorgebogener Schirm | Komplett geschlossen | Verschluss mit Schnalle | Vier Ziernähte auf dem Schirm | Schweißband in Baumwolle | Schirm mit Destroyed-Effekt | "Verwaschen"-Look | 100% Chino Baumwolle

BLACK   OLIVE   CAMOUFLAGE   WHITE

Farbe	Größen	1	ab 144	ab 1440
Coloured	S/M-L/XL	9,08	7,54	7,00



**Beechfield**  
ORIGINAL HEADWEAR

**CB33** | B33 **Camo Army Cap**

100% Baumwolle

**One Size**

Beechfield

Klettverschluss | Gedrucktes Camouflage-Design | Drei Segmente



**Result**  
HEADWEAR

**RH59** | RC059X **Urban Camo Cap**

100% Baumwolle

**One Size**

190 g/m<sup>2</sup>

Result Headwear

Vorgebogener, kurzer Schirm | Gesteppte Öffnungen | Antike Messing-Schnalle | Baumwoll-Twill



Farbe	Größen	1	ab 192	ab 1920
Coloured	One Size	4,66	4,20	3,92

Farbe	Größen	1	ab 150	ab 1500
Coloured	One Size	6,80	5,50	5,30



**FLEXFIT**  
1<sup>ST</sup> YUPOONG

**NEW**

**FX6089CM** | 6089CM **Camouflage Snapback**

80% Polyacryl / 20% Wolle

**One Size**

FLEXFIT

Klassische Form | Premium Wollmischung | Farblich passender Kunststoff-Verschluss | Stabile Frontpanels | Farblich passende Schirmunterseite



**ATLANTIS**  
BY THE WINDTOWER

**NEW**

**AT306** | URBA **Urban Cap**

100% Baumwolle

**S/M, L/XL**

250 g/m<sup>2</sup>

Atlantis

Militär-Stil | Luftlöcher mit Metall-Ösen | Unstrukturiertes Frontpanel | Vorgebogener Schirm | Komplett geschlossen | Verschluss mit Schnalle | Eine Ziernaht auf dem Schirm | Schweißband in Baumwolle | Schirm umrandet | Garment Wash



**Beechfield**  
ORIGINAL HEADWEAR

**CB691** | B691 **Camo Snapback**

100% Baumwolle

**One Size**

Beechfield

100% Baumwoll-Twill | TearAway-Label für einfaches Umlabeln | Abgeflachter Schirm | Größenverstellbar mit Snapback-Verschluss im Retro-Style | Camouflage-Details



Farbe	Größen	1	ab 72	ab 720
Coloured	One Size	19,84	17,00	16,52

Farbe	Größen	1	ab 144	ab 1440
Coloured	S/M-L/XL	9,08	7,54	7,00

Farbe	Größen	1	ab 192	ab 1920
Coloured	One Size	6,42	5,78	5,38



ATLANTIS  
infinite headwear

**NEW**

**AT327 | WARR** Warrior Cap

100% Baumwolle

**One Size**

250 g/m<sup>2</sup> Atlantis

Militär-Stil | Komplett geschlossen | Verschluss mit Klettband | Schweißband aus Baumwolle | "Verwaschen"-Look | Gestickte Luftlöcher | Unstrukturiertes Frontpanel | Vorgebogener Schirm | Eine Ziernaht auf dem Schirm | Band auf Schirm | 100% Chino Baumwolle

BLACK BROWN OLIVE

Farbe	Größen	1	ab 144	ab 1440
Coloured	One Size	9,26	7,70	7,14



ATLANTIS  
infinite headwear

**NEW**

**AT330 | ARWI** Army Winter Cap

100% Polyester

**One Size**

180 g/m<sup>2</sup> Atlantis

Militär-Stil | Luftlöcher mit Metall-Ösen | Unstrukturiertes Frontpanel | Vorgebogener Schirm | "Verwaschen"-Look | Polar-Fleece Innen | Verschluss mit Klettband | Vier Ziernahten auf dem Schirm | Schweißband in Baumwolle | Band auf Schirm

BLACK OLIVE

Farbe	Größen	1	ab 144	ab 1440
Coloured	One Size	10,32	8,58	7,96

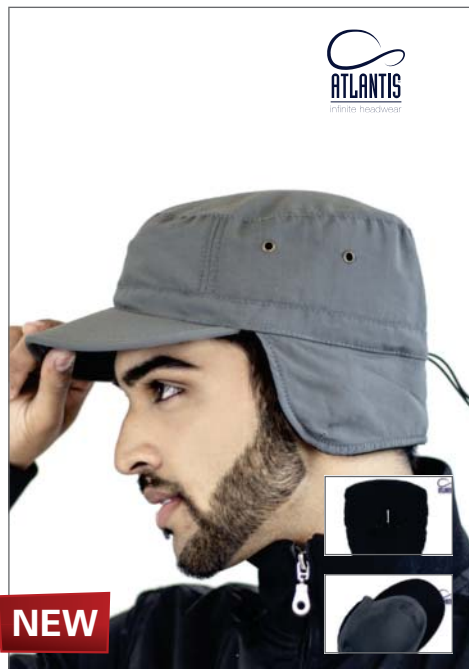

ATLANTIS  
infinite headwear

**NEW**

**AT333 | URTF** Urban Techno Flap Cap

100% Nylon

**One Size**

240 - 250 g/m<sup>2</sup> Atlantis

Militär-Optik | Ohrschützer | Frontpanel unstrukturiert | Schirm vorgekrümmt | Polar Fleece Innen | Komplett geschlossen | Verschluss mit Kordelzug und Plastikfeststeller | Band auf Schirm | Luftlöcher mit Metall-Ösen

BLACK GREY NAVY

Farbe	Größen	1	ab 144	ab 1440
Coloured	One Size	13,24	11,00	10,22



ATLANTIS  
infinite headwear

**NEW**

**AT349 | NOMA** Nomad Hut

60% Nylon / 40% Baumwolle, Schweißband: 65% Polyester / 35% Baumwolle

**One Size**

115 g/m<sup>2</sup> Atlantis

6-Panel-Cap | Unstrukturiertes Frontpanel | Vorgebogener Schirm | Komplett geschlossen | Verschluss mit Kordelzug und Kunststoff-Feststeller | Nackenschutz

BEIGE OLIVE

Farbe	Größen	1	ab 144	ab 1440
Coloured	One Size	10,60	8,80	8,18



ATLANTIS  
infinite headwear

**NEW**

**AT722 | SNFL** Snow Flap Cap

100% Polyester

**One Size**

Atlantis

6-Panel-Cap | Ohrschützer | Unstrukturiertes Frontpanel | Vorgebogener Schirm | Polar-Fleece | Verschluss mit Klettband | Vier Ziernahten auf dem Schirm | Schweißband in Baumwolle

BLACK GREY NAVY

Farbe	Größen	1	ab 72	ab 720
Coloured	One Size	10,24	8,50	7,90



Beechfield  
ORIGINAL HEADWEAR

**CB34 | B34** Army Cap

100% Baumwolle

**One Size**

Beechfield

3-Panel-Cap | Verschluss aus gleichfarbigem Stoff mit Metallverschluss | Gewaschene Baumwolle

BLACK NATURAL PEBBLE  
CHOCOLATE NAVY WHITE  
KHAKI OLIVE GREEN

Farbe	Größen	1	ab 192	ab 1920
Coloured	One Size	5,52	4,98	4,64



**Beechfield**  
ORIGINAL HEADWEAR

**CB38** | B38 **Urban Army Cap**

100% Baumwolle  
One Size

Beechfield

Durchgehende Rückseite | Heavy-Washed | Klettverschluss | Used-Washed-Optik | Seitliche Luftlöcher

VINTAGE BLACK | VINTAGE OLIVE

Farbe	Größen	1	ab 144	ab 1440
Coloured	One Size	7,52	6,78	6,32



**Beechfield**  
ORIGINAL HEADWEAR

**CB355** | B355 **Mountain Cap**

Obermaterial: 100% Nylon, Futter: 100% Polyester  
One Size

Beechfield

Obermaterial: 100% Nylon-Taslon / Futter: 100% Polyesterflece | Elastische, rückseitige Verstellmöglichkeit | Verschweißte Nähte | Wasserdicht und atmungsaktiv

BLACK | NAVY

Farbe	Größen	1	ab 150	ab 1500
Coloured	One Size	10,98	9,90	9,22



**SOL'S**  
the Fair Spirit

**LC88101** | 88101 **Three Panel Cap Che**

100% Baumwolle  
One Size

SOL'S

3-Panel-Cap | Baumwoll-Canvas | Größenverstellung durch Klettverschluss

ARMY | BEIGE | BLACK

Farbe	Größen	1	ab 100	ab 1000
Coloured	One Size	3,60	3,02	2,90

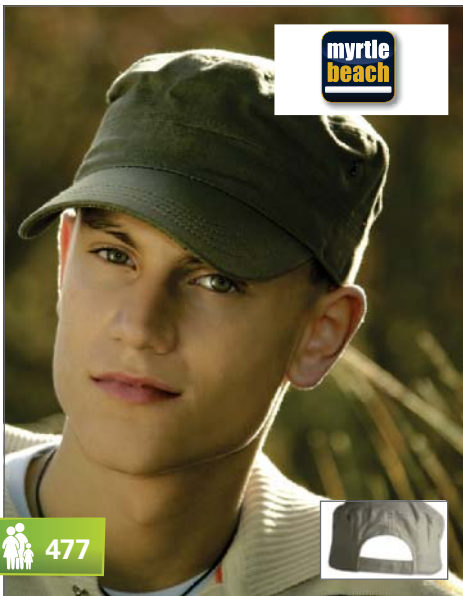

**myrtle beach**

**MB095** | MB095 **Military Cap**

100% Baumwolle  
One Size

myrtle beach

Trendiges Cap im Military-Sil aus robustem Baumwollcanvas | Klettverschluss | Vier seitlich angeordnete Metall-Ösen | Gefüttertes Baumwollschweißband

ANTHRACITE | DARK GREY | ORANGE  
BLACK | KHAKI | RED  
DARK BROWN | NAVY | WHITE  
DARK GREEN | OLIVE

Farbe	Größen	1	ab 144	ab 1440
Coloured	One Size	7,00	6,20	5,80



**Result**  
HEADWEAR

**RH58** | RC058X **Urban Trooper Fully Lined Cap**

100% Baumwolle  
One Size

Result Headwear

Vorgebogener Schirm | Größeneinstellung mit polierter Metallschnalle | Schwere, gebürsteter Baumwoll-Drell

BLACK | DESERT KHAKI | OLIVE MASH

Farbe	Größen	1	ab 150	ab 1500
Coloured	One Size	8,30	6,90	6,60



**Result**  
HEADWEAR

**RH68** | RC068X **Urban Tropper Corduroy Cap**

100% Baumwolle  
One Size

Result Headwear

Trenkercord (Elf Rippen) | Vorgebogener Schirm | Durchgehendes Innenfutter für angenehmen Tragekomfort | Polierte Metallschnalle | Schwere, gewaschene Baumwolle

BLACK | NAVY

Farbe	Größen	1	ab 150	ab 1500
Coloured	One Size	7,80	6,90	6,60

# CAPS (ADVENTURE)



475

## RH76 | RC076X Fold Up Legionnaires Cap

100% Baumwolle

One Size

225 g/m<sup>2</sup>

Result Headwear

Sonnenschutzklappe im Nackenbereich | 3-teiliger, aufklappbarer Schild | Zwei Lüftungsöffnungen an jeder Seite | Elastische Größenverstellung für alle Kopfgrößen

BLACK	PINK	SKY
BOTTLE	RED	WHITE
NAVY	ROYAL	YELLOW

Farbe	Größen	1	ab 150	ab 1500
Coloured	One Size	8,20	6,50	6,30

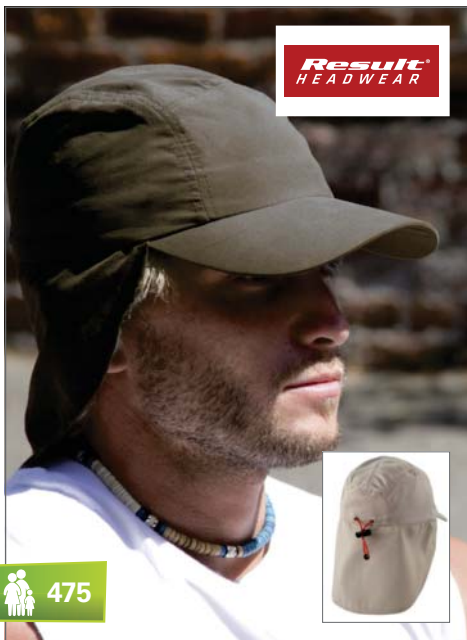

475

## RH69 | RC069X Legionnaires Cap

100% Polyester

One Size

115 g/m<sup>2</sup>

Result Headwear

5-Panel-Panel | Low Profile | Vorgebogener Schild | Keine Vordernaht | Größeneinstellung mit Kordelzug

DESERT KHAKI	OLIVE MASH
--------------	------------

Farbe	Größen	1	ab 150	ab 1500
Coloured	One Size	7,70	6,60	6,30



476

## RH70 | RC070X Urban Tropper Lightweight Cap

100% Baumwolle

One Size

190 g/m<sup>2</sup>

Result Headwear

Vorgebogener, kurzer Schild mit vier Steppnähten | Klettverschluss | Baumwoll-Twill

BLACK	OLIVE MASH
NAVY	ORANGE

Farbe	Größen	1	ab 150	ab 1500
Coloured	One Size	4,80	3,80	3,60

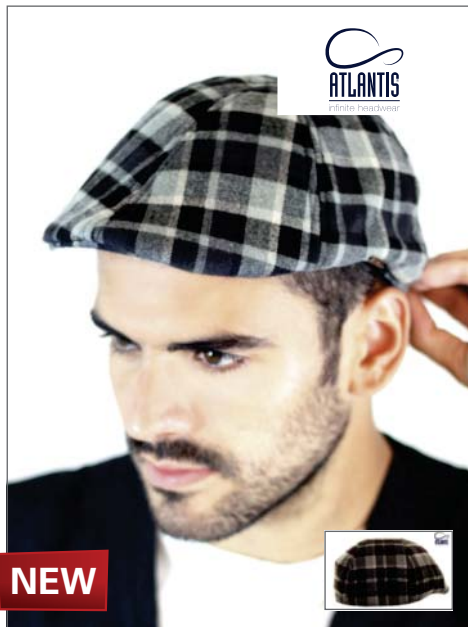

NEW

## AT352 | RILE Riley Mütze

100% Polyester

One Size

Atlantis

Schiebermütze | Komplett geschlossen | Schweißband aus Polyester-Elasthan

BLACK	BROWN
-------	-------

Farbe	Größen	1	ab 72	ab 720
Coloured	One Size	15,58	12,94	12,02



NEW

## AT343 | SWIN Swing Mütze

100% Baumwolle, Schweißband: 100% Polyester

One Size

Atlantis

Schiebermütze | Gebürtstete Baumwolle | Verschluss mit Klettband

BLACK	KHAKI	OLIVE
-------	-------	-------

Farbe	Größen	1	ab 144	ab 1440
Coloured	One Size	6,22	5,18	4,80



NEW

## AT342 | GSTT Gatsby Street Mütze

100% Baumwolle

One Size

Atlantis

Schiebermütze | Komplett geschlossen | Verschluss mit Schnalle | Schweißband aus Baumwolle | Chino-Baumwolle

BLACK	NAVY	STONE
BROWN	OLIVE	

Farbe	Größen	1	ab 144	ab 1440
Coloured	One Size	12,46	10,34	9,60





**AT341** | CORX **Cork Mütze**

100% Baumwolle  
**One Size**

Atlantis

Schiebermütze | Schirmunterseite in Kontrast | Komplett geschlossen | Schweißband aus Baumwolle-Elasthan | Innen gefüttert

BLACK NAVY WHITE

Farbe	Größen	1	ab 144	ab 1440
Coloured	One Size	10,00	8,30	7,70



**AT340** | KERG **Kermit Mütze**

100% Baumwolle, Schweißband: 65% Polyester / 35% Baumwolle  
**One Size**

Atlantis

Schiebermütze | Elastik-Schweißband | Komplett geschlossen

GREY KHAKI WHITE

Farbe	Größen	1	ab 144	ab 1440
Coloured	One Size	9,72	8,08	7,50

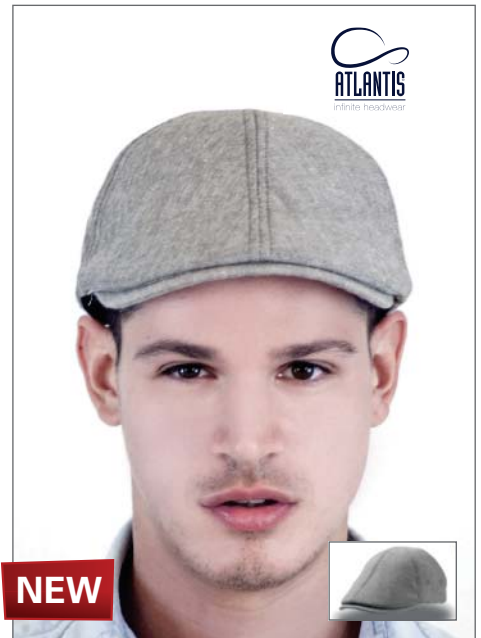

**AT339** | STFF **Stiffer Mütze**

60% Leinen / 40% Polyester  
**One Size**

Atlantis

Schiebermütze | Schweißband aus Baumwolle-Elasthan

GREY

Farbe	Größen	1	ab 72	ab 720
Grey	One Size	17,62	14,64	13,58

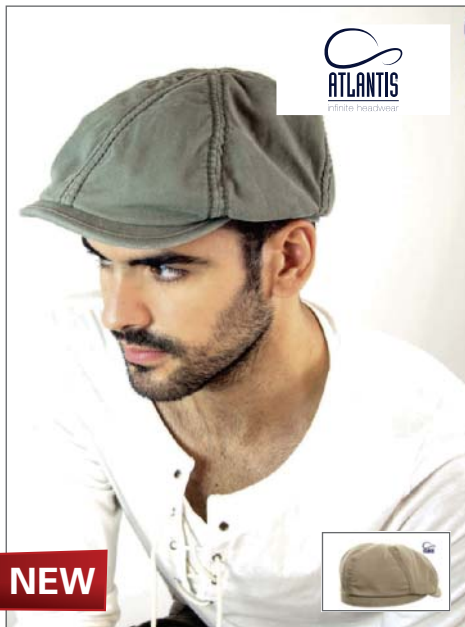

**AT338** | BECG **Beck Mütze**

100% Baumwolle  
**S/M, L/XL**  
260 g/m<sup>2</sup>

Atlantis

Gewaschene Canvas Baumwolle | Schiebermütze | Nähte mit dickem Faden | Netz innen | Komplett geschlossen | Verwaschen-Look | Eine Naht auf dem Schirm | Schweißband aus Baumwolle | Schirm umrandet

BLACK NAVY KHAKI OLIVE

Farbe	Größen	1	ab 72	ab 720
Coloured	S/M-L/XL	22,62	18,80	17,46

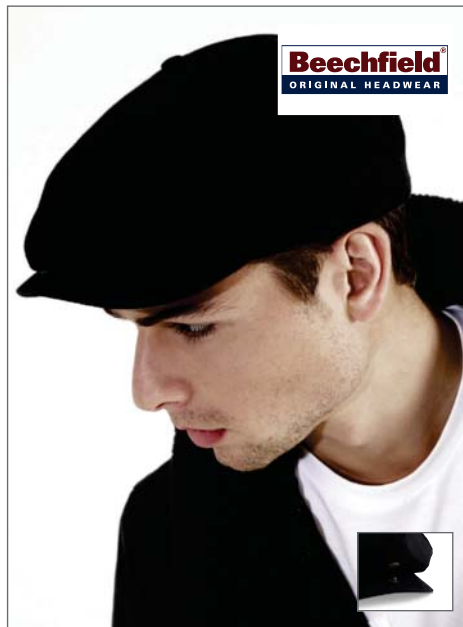

**CB624** | B624 **Newsboy Cap**

100% Baumwolle  
**S/M, L/XL**

Beechfield

100% schwere, gewaschene Baumwolle | Webstoff mit Fischgrätmuster | Heraustrennbares Etikett für einfaches Umlabeln | Schirm mit Druckknopf | Steppfutter | Traditioneller Stil

BLACK

Farbe	Größen	1	ab 96	ab 960
Black	S/M-L/XL	9,42	8,50	7,92

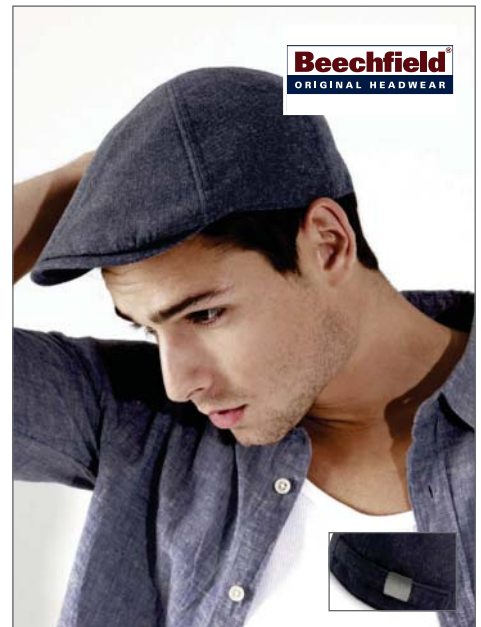

**CB621** | B621 **Linen Summer Gatsby**

100% Baumwolle  
**One Size**

Beechfield

Heraustrennbares Etikett für einfaches Umlabeln | Federleicht und bequem | Innenfutter aus Baumwolle | Größenverstellbar durch Riemen im gleichen Stoff mit Schnalle mit Silber-Effekt | Größenverstellbar - Einheitsgröße | 100% Baumwoll-Leinen-Mischgewebe

BLUE LINEN GREY LINEN

Farbe	Größen	1	ab 144	ab 1440
Coloured	One Size	8,76	7,90	7,36

# CAPS (CABRIO-CAPS)



**Beechfield**  
ORIGINAL HEADWEAR

**CB352** | B352 **Waxed Flat Cap**

100% Baumwolle

**One Size**

Beechfield

Wasserabweisender Stoff | Steppfutter | Traditioneller Stil | Elastisches Schweißband - Einheitsgröße | 100% gewachster Baumwoll-Canvas



**Beechfield**  
ORIGINAL HEADWEAR

**CB622** | B622 **Ivy Cap**

50% Wolle / 50% Polyester

**One Size**

Beechfield

Unisex Modell | Verstellbar - eine Größe passt meist allen | Komplett gefüttert

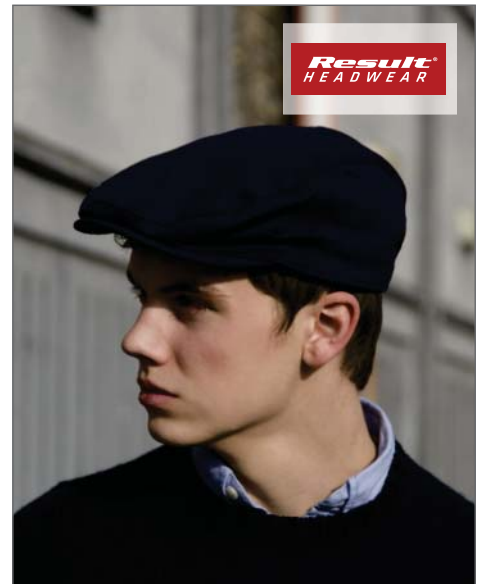

**Result**  
HEADWEAR

**RH77** | RC077X **Gatsby Cap**

100% Baumwolle

**S/M, L, XL**

220 g/m<sup>2</sup>

Result Headwear

Gatsby-Schiebermütze im französischen Stil | Mit elastischer Rückseite für komfortable Passform | Komplett gefüttert

**DARK OLIVE**

Farbe	Größen	1	ab 96	ab 960
Dark Olive	One Size	9,42	8,50	7,92

**GREY**

Farbe	Größen	1	ab 144	ab 1440
Grey	One Size	10,54	9,50	8,86

**BLACK** **RED**

**NAVY** **WHITE**

Farbe	Größen	1	ab 150	ab 1500
Coloured	S/M-XL	6,80	5,50	5,30



**Beechfield**  
ORIGINAL HEADWEAR

**CB626** | B626 **Vintage Flat Cap**

100% Baumwolle

**S/M, L/XL**

Beechfield

Unisex-Modell | Herringbone Webung | S/M ca. 68 g; L/XL ca. 70 g



**C703** | **Cabriomütze**

100% Baumwolle

**One Size**

Sieben Segmente | Schild mit Druckknopf | Verstellbarer Kunststoffverschluss



**ATLANTIS**  
HEADWEAR

**AT302** | MARA **Marathon Hat**

100% Polyester

**One Size**

Atlantis

5-Panel-Cap | Faltbarer Schirm | Nylonband mit Kunststoff-Verschluß, | Reflektierendes Band am Schild | Reflektierende Paspel auf der Mütze | Weiches Frontpanel | Atmungsaktiv | Polyester Schweißband

**BLACK**

Farbe	Größen	1	ab 144	ab 1440
Black	S/M-L/XL	8,10	7,30	6,80

**NAVY BLUE** **RED** **WHITE**

Farbe	Größen	1	ab 300	ab 3000
Coloured	One Size	3,74	3,18	2,98

**BLACK** **NAVY** **WHITE**

**GREY** **RED**

Farbe	Größen	1	ab 144	ab 1440
Coloured	One Size	9,08	7,54	7,00



**NEW**

**AT312 | RUNE Runner Cap**

100% Polyester, Cap: Enthält nicht textile Teile tierischen Ursprungs

**One Size**

Atlantis

Baseball-Cap in Polyester mit Wildleder-Mesh Einsatz | Einheitsgröße | Unstrukturiertes Frontpanels | Vorgebogener Schirm | Integrierter Verschluss | Keine Luftlöcher | Schweißband aus Polyester | Mesh-Einsätze auf dem Schirm | Reflektionsstreifen seitlich und hinten

BLACK	WHITE
NAVY	YELLOW FLUO

Farbe	Größen	1	ab 144	ab 1440
Coloured	One Size	10,32	8,58	7,96



**NEW**

**AT313 | JOGI Jogging Cap**

100% Polyester

**One Size**

Atlantis

6-Panel-Polyester-Baseball-Cap | Seitliche Mesh-Einsätze | Einheitsgröße | Strukturierte Frontpanels | Vorgebogener Mützenschirm | Klettverschluss | Sechs gestickte Luftlöcher | Schweißband aus Polyester

BLACK/GREY	NAVY/WHITE	WHITE/NAVY
GREY/GREEN	WHITE/FUCHSIA	

Farbe	Größen	1	ab 144	ab 1440
Coloured	One Size	9,42	7,82	7,26



**NEW**

**AT321 | THUN Thunder Cap**

100% Polyester, Schweißband: 65% Polyester / 35% Baumwolle

**One Size**

Atlantis

Mellon Shape | Sandwich | Mesh seitlich | Verschluss mit Elastikband und Kunststoff-Schnalle | Unstrukturierte Frontpanels | Vorgebogener Schirm

NAVY	WHITE
------	-------

Farbe	Größen	1	ab 144	ab 1440
Coloured	One Size	11,44	9,52	8,84

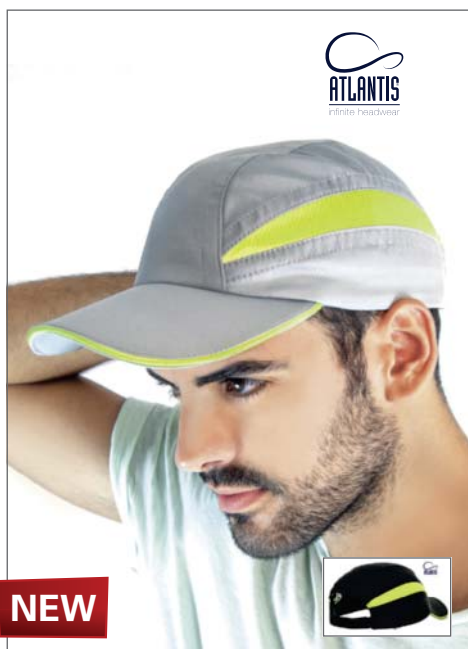

**NEW**

**AT322 | PERF Performer Cap**

100% Polyester

**One Size**

130 - 140 g/m<sup>2</sup>

Atlantis

5-Panel-Cap | Mellon Shape | Mesh seitlich | Unstrukturiertes Frontpanel | Atmungsaktiv | Sandwich | Vorgebogener Schirm | Verschluss mit Klettband | Schweißband in Polyester

BLACK/PINK	GREY/YELLOW	WHITE/NAVY
BLACK/YELLOW	NAVY/GREEN	WHITE/ORANGE

Farbe	Größen	1	ab 144	ab 1440
Coloured	One Size	8,20	6,82	6,32



**NEW**

**AT324 | RAIN Rainy Cap**

100% Nylon, Schweißband: 65% Polyester / 35% Baumwolle

**One Size**

Atlantis

5-Panel-Cap | Unstrukturiertes Frontpanel | Vorgebogener Schirm mit vier Ziernähten | Netz innen | Verschluss mit Schnalle und genähter Öse | Schutzband auf den Nähten

BLACK	RED
NAVY	WHITE

Farbe	Größen	1	ab 144	ab 1440
Coloured	One Size	9,92	8,24	7,64



**NEW**

**AT630 | GYCA Gym Cap**

100% Polyester, Schweißband: 65% Polyester / 35% Polyester

**One Size**

Atlantis

6-Panel-Cap | Vier Mesh-Einsätze für Ventilation | Gestickte Luftlöcher | Unstrukturierte Frontpanels | Vorgebogener Schirm | Verschluss mit Klettband

BLACK/GREY	NAVY/WHITE	WHITE/NAVY
GREY/GREY	RED/WHITE	WHITE/ROYAL

Farbe	Größen	1	ab 144	ab 1440
Coloured	One Size	8,50	7,06	6,56

CAPS (SPORT)



**C110** | 111011 **Slazenger Netz Edge Cap**

100% Polyester

One Size

Slazenger

Größenverstellbarer Klettverschluss mit Rubberlabel | Vorgeformter Schirm | Rundumlaufendes Schweißband | Fünf Panels und zwei Netz-Panels | Medium Profile



**CB182** | B182 **Coolmax® Flow Mesh Cap**

100% Polyester

One Size

Beechfield

Polyester - Mikrofaser | Netz-Elemente zur Lüftung | 100% Polyester Coolmax® Schweißband | Reflektionsstreifen | Klettverschluss



**CB185** | B185 **Pro-Style Ball Mark Golf Cap**

100% Baumwolle

One Size

Beechfield

100% Polyester Coolmax™ Schweißband | Gleichfarbiges Verschlussband | In Schirm eingelassener, magnetischer Ball-Markierer | Fünf Panels | Chino Baumwolle

WHITE/BLACK | WHITE/NAVY | WHITE/RED

BLACK | WHITE

BLACK/PUTTY | SKY BLUE/FRENCH NAVY

FRENCH NAVY/FRENCH NAVY | WHITE/FRENCH NAVY

Farbe	Größen	1	ab 200	ab 2000
Coloured	One Size	8,76	7,36	7,12

Farbe	Größen	1	ab 192	ab 1920
Coloured	One Size	7,20	6,50	6,06

Farbe	Größen	1	ab 144	ab 1440
Coloured	One Size	8,54	7,70	7,18

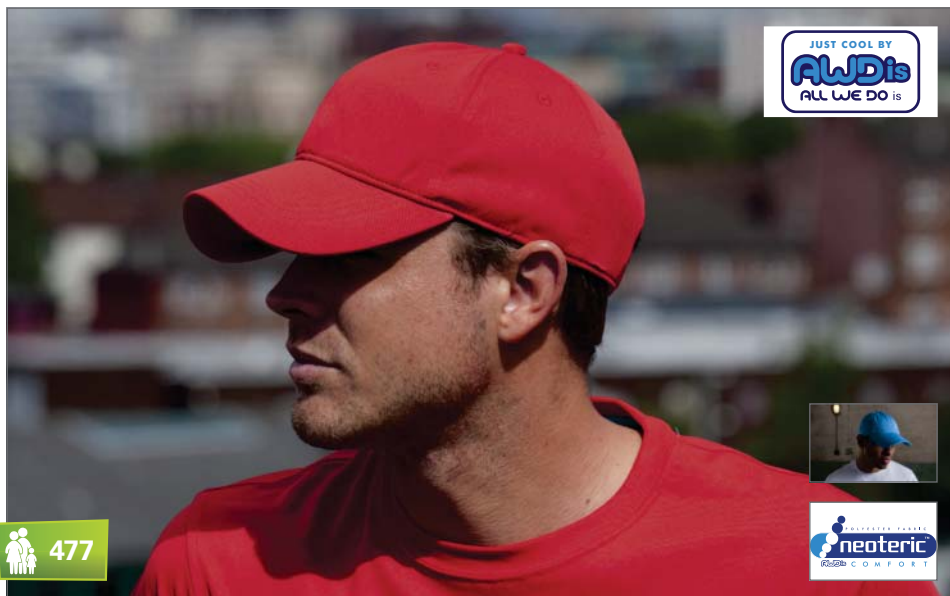

**JC090** | JC090 **Cool Cap**

100% Polyester

One Size

Just Cool

Sechs Panels | Leichtgewichtig | Schnell trocknend | Innen mit Schweißband | Verstellbarer Verschluss | Durchmesser ca. 22 cm

AIRFORCE BLUE	CHARCOAL (SOLID)	FIRE RED	JET BLACK	PURPLE
ARCTIC WHITE	DESERT SAND	FRENCH NAVY	KELLY GREEN	RED HOT CHILLI
ASH (SOLID)	ELECTRIC GREEN	HAWAIIAN BLUE	LIME GREEN	ROYAL BLUE
BABY PINK	ELECTRIC ORANGE	HEATHER GREY (SOLID)	MAGENTA MAGIC	SAPPHIRE BLUE
BOTTLE GREEN	ELECTRIC PINK	HOT CHOCOLATE	OLIVE GREEN	SKY BLUE
BURGUNDY	ELECTRIC YELLOW	HOT PINK	ORANGE CRUSH	SUN YELLOW

Farbe	Größen	1	ab 150	ab 1500
Coloured	One Size	6,76	5,60	5,34



**CB186** | B186 **Tactel® Performance Cap**

100% Nylon

One Size

Beechfield

100% Polyester Coolmax Schweißband | Elastischer Verschluss mit Stopper | Sechs Panels | Wasserdicht und atmungsaktiv | Nylon-Tactel-Gewebe

BLACK | GRAPHITE GREY

Farbe	Größen	1	ab 192	ab 1920
Coloured	One Size	8,10	7,30	6,80



477



**OLTEES!****OT071 | Funktions-Cap**

100% Polyester

**One Size**

Oltees

Premiumqualität | Fünf Panels | Seitliche Mesh Einsätze | Schwarze Schirmunterseite für besseren Sonnenblendschutz | Klettverschluss hinten | Funktions-Cap aus atmungsaktivem Obermaterial

BLACK	WHITE
-------	-------

Farbe	Größen	1	ab 80	ab 800
Coloured	One Size	8,92	7,74	7,44

**Result**  
HEADWEAR**RH53 | RC053X Sport Foam-Mesh Sandwich Peak Cap**

100% Polyester

**One Size**

Result Headwear

3-schichtiges Netz | Integrierte Schaumverstärkung für Watierungseffekt | Atmungsaktiv | Sechs Panels | Unverstärkte Vorderseiten | Vorgebogener Schild mit vier Steppnähten | Sandwich-Schild in Kontrastfarben | Gummiaufnäher von Result an der linken Seite des Caps | Größeneinstellung mit polierter Metallschnalle und Öse

BLACK	POWDER BLUE	WHITE
PINK	RED	

Farbe	Größen	1	ab 150	ab 1500
Coloured	One Size	5,20	4,10	3,94

**Result**  
HEADWEAR**RH73 | RC073X Tech Performance Soft Shell Cap**

93% Polyester / 7% Elasthan, Netz: 100% Polyester

**One Size**

Result Headwear

3-lagiger, wasserdichter Verbundstoff mit 5.000 mm | Wasserabweisend, atmungsaktiv (3.000 g/m<sup>2</sup>/24h) und winddicht | Vorgebogener Schirm mit vier Steppnähten | Elastisches Schweißband

BLACK	NAVY
-------	------

Farbe	Größen	1	ab 150	ab 1500
Coloured	One Size	9,80	8,50	8,20

**Result**  
HEADWEAR**RH78 | RC078X Fold Up Baseball Cap**

100% Polyester

**One Size**115 g/m<sup>2</sup>

Result Headwear

3-teiliger, aufklappbarer Schirm | Größeneinstellung aus dem gleichen Material mit Metallsclip | Leichte Sportkappe aus knitterfreiem Polyester | Einfach aufklappen und tragen | Schirm aus recyceltem PU

BLACK	NAVY	ROYAL
LIME	RED	WHITE

Farbe	Größen	1	ab 150	ab 1500
Coloured	One Size	6,80	5,50	5,30

**Result**  
HEADWEAR**RH86 | RC086X Sport Cap**

100% Polyester

**One Size**100 g/m<sup>2</sup>

Result Headwear

Farbige Einsätze aus Netzfutter | Flaches Profil im Jockey- Stil | Vorgeformter Schirm | Ungefüttert | Reflektierende Elemente am Schirm und an der Kappe | Größeneinstellung aus gleichem Material mit Klettverschluss | Schirm aus recyceltem PU | TearAway-Label

AQUA/BLACK	LIME/BLACK	ORANGE/BLACK	ROYAL/WHITE
BLACK/WHITE	NAVY/WHITE	RED/BLACK	WHITE/BLACK

Farbe	Größen	1	ab 150	ab 1500
Coloured	One Size	4,90	3,80	3,66



**CB515** | B515 **LED Light Cap**

100% Baumwolle

**One Size**

Beechfield

100% Baumwoll-Drell | Durchgehend leuchtendes oder blitzendes LED-Licht | Lithium-Batterien auswechselbar | Größenverstellbar durch Rip-Strip™-Verschluss | TearAway-Label für einfaches Umlabeln | \*Hinweis zur Batterieentsorgung finden Sie beim Markenregister

BLACK FRENCH NAVY

Farbe	Größen	1	ab 144	ab 1440
Coloured	One Size	9,42	8,50	7,92

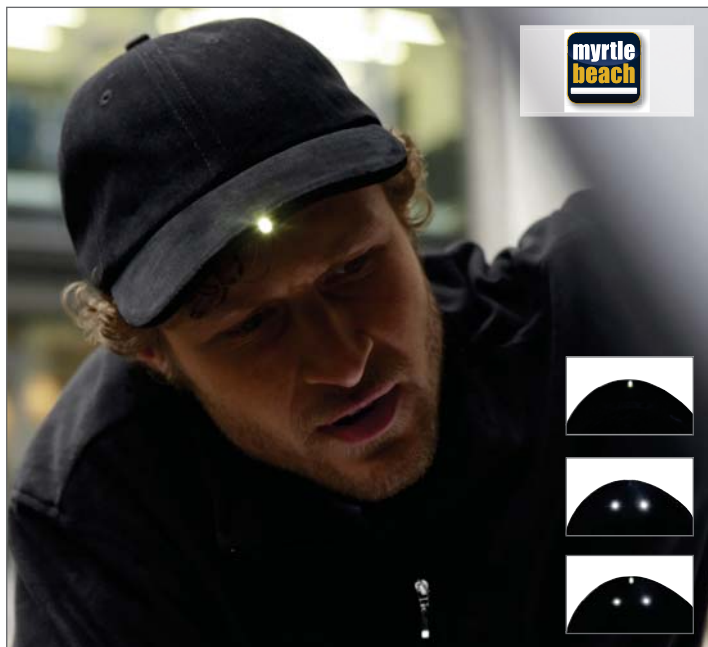

**MB6556** | MB6556 **Powercap™ 3-way lighting**

100% Baumwolle

**One Size**

myrtle beach

Drei LED Dioden (3-way lighting technology) | Inclusive vier Stück CR-2032 Batterien für mindestens 75 Stunden Betriebsdauer | Einfaches An- und Ausschalten per Knopfdruck auf der Schirmunterseite | Sechs gestickte Luftlöcher | Stirnanliegend | Gefüttertes Satin-Schweißband | Klettverschluss | \*Hinweis zur Batterieentsorgung finden Sie beim Markenregister

BLACK

Farbe	Größen	1	ab 144	ab 1440
Black	One Size	30,20	27,00	25,20

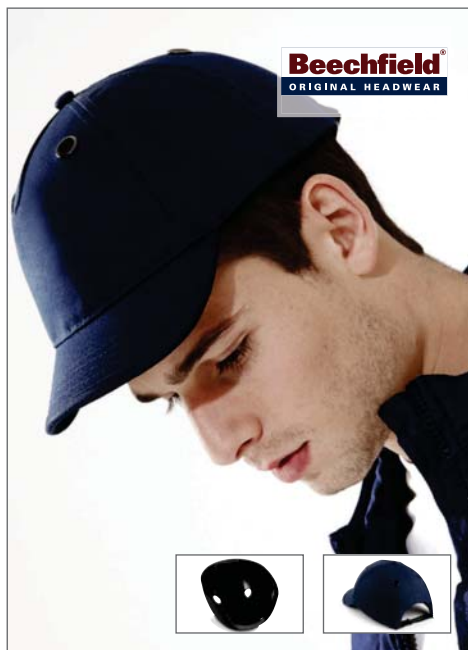

**CB525** | B525 **EN812 Bump Cap**

100% Baumwolle, Schweißband: 100% Polyester

**One Size**

Beechfield

5-Panel-Cap | EN812-Zertifizierung | Herausnehmbarer Polycarbonat-Innenhelm | Coolmax-Schweißband innen | Netzbezogene Luftlöcher | Nicht als Arbeitsschutzhelm zu verwenden | Kopfumfang 55-60 cm

BLACK FRENCH NAVY

Farbe	Größen	1	ab 48	ab 480
Coloured	One Size	11,66	10,50	9,78

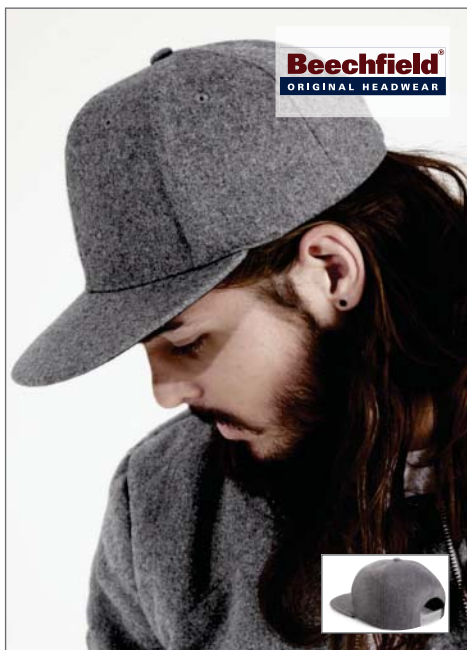

**CB675** | B675 **Melton Wool Snapback**

55% Wolle / 45% Viskose

**One Size**

Beechfield

Abgeflachter Schirm, baumwollunterfüttert | Snapback-Größenversteller im Retro-Style | TearAway-Label für einfaches Umlabeln

CHARCOAL MARL GREY MARL

Farbe	Größen	1	ab 144	ab 1440
Coloured	One Size	6,64	5,98	5,58



**AT605** | WINN **Winner Cap**

100% Baumwolle

**One Size**

Atlantis

6-Panel-Cap | Schwere Baumwolle | Vorgebogener, bestickter Mützenschirm | Verschluss mit Schnalle und genähtem Loch | Schweißband aus Baumwolle | Bestickte Ösen | Vorbestickt | Strukturierte Frontpanels

BLACK NAVY RED

Farbe	Größen	1	ab 144	ab 1440
Coloured	One Size	8,78	7,30	6,78

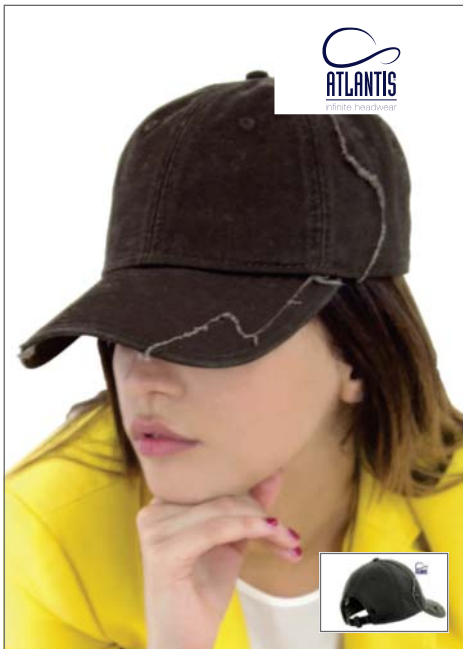

**AT600** | HURR **Hurricane Cap**

100% Baumwolle  
One Size

Atlantis

6-Panel-Cap | Verwaschene Baumwoll-Chino | Verschluss mit Schnalle | Schweißband aus Baumwolle | Garment-washed | Bestickte Ösen | Vorgebogener, abgewetzter Mützenschirm mit sechs Ziernähten

BLACK	NAVY
BROWN	OLIVE

Farbe	Größen	1	ab 144	ab 1440
Coloured	One Size	9,42	7,82	7,26

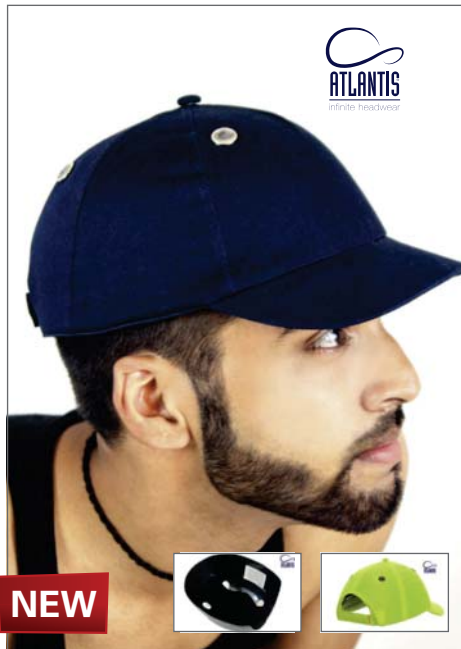

**AT325** | HELM **Helmet Cap**

100% Polyester  
One Size

Atlantis

5-Panel-Cap | Verschluss mit Klettband | Schweißband in Baumwolle | Vorgebogener Schirm | Herausnehmbarer Innenhelm aus Polycarbonat | Luftlöcher in Metallic-Netz

BLACK	NAVY	YELLOW FLUO
-------	------	-------------

Farbe	Größen	1	ab 72	ab 720
Coloured	One Size	17,32	14,38	13,36



**FX6089Q** | 6089Q **Diamond Quilted Snapback**

80% Polyacryl / 20% Wolle  
One Size

FLEXFIT

Klassische Form | Premium Wollmischung | Stabiles, gestepptes Frontpanel aus Lederimitat | Grüne Schirmunterseite

BLACK
-------

Farbe	Größen	1	ab 72	ab 720
Black	One Size	19,84	17,00	16,52

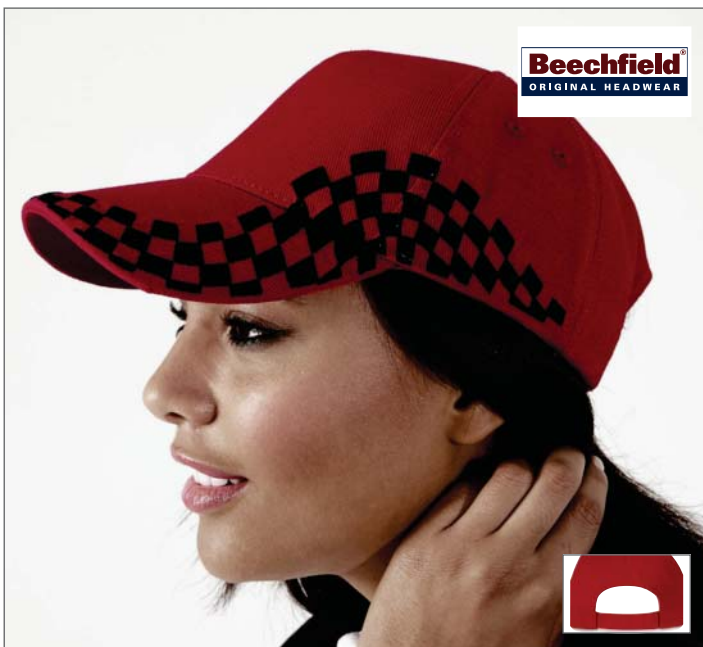

**CB159** | B159 **Grand Prix Cap**

100% Baumwolle  
One Size

Beechfield

5-Panel-Cap | Baumwoll-Drill | Twill-Baumwolle | Vorgebogener Schirm | Klettverschluss | Vorgesticktes Flaggendesign | Flagge bei Classic Red und White = Black, bei Bright Royal und Black = White

BLACK	CLASSIC RED
BRIGHT ROYAL	WHITE

Farbe	Größen	1	ab 144	ab 1440
Coloured	One Size	6,64	5,98	5,58



**FX6089CA** | 6089CA **Carbon Snapback**

80% Polyacryl / 20% Wolle  
One Size

FLEXFIT

Klassische Form | Premium Wollmischung | Farblich passender Kunststoff-Verschluss | Stabile Frontpanels | Schirmoberseite im Carbonstil

BLACK/CARBON
--------------

Farbe	Größen	1	ab 72	ab 720
Coloured	One Size	18,44	15,80	15,36



**NEW**

**FX6089CO | 6089CO Cork Snapback**

80% Polyacryl / 20% Wolle

One Size

FLEXFIT

Klassische Form | Premium Wollmischung | Farblich passender Kunststoff-Verschluss | Stabile Frontpanels | Schirmunterseite mit Kork



**NEW**

**FX6089FL | 6089FL Full Leather Imitation Snapback**

100% Polyurethan

One Size

FLEXFIT

Mütze und Schirm aus Lederimitat | Klassische Form | Stabile Frontpanels | Farblich passende Schirmunterseite

BLACK NATURAL

BLACK/BLACK

Farbe	Größen	1	ab 72	ab 720
Coloured	One Size	25,44	21,80	21,20

Farbe	Größen	1	ab 72	ab 720
Coloured	One Size	25,44	21,80	21,20



**NEW**

**FX6277LE | 6277LE Leather Imitation Peak Flexfit**

63% Polyester / 34% Baumwolle / 3% Elasthan

S/M L/XL

FLEXFIT

Schirm aus Lederimitat | Sportliche Passform | Stabile Frontpanels

BLACK



**NEW**

**FX6277Q | 6277Q Diamond Quilted**

63% Polyester / 34% Baumwolle / 3% Elasthan

S/M, L/XL

FLEXFIT

Gestepttes, stabiles Frontpanel aus Lederimitat | Sportliche Form | Silberne Schirmunterseite | Acht Ziernähte auf dem Schirm

BLACK

Farbe	Größen	1	ab 72	ab 720
Black	S/M-L/XL	19,84	17,00	16,52



**NEW**

**FX6089LH | 6089LH Leather Snapback**

80% Polyacryl / 20% Wolle

One Size

FLEXFIT

Klassische Form | Schirm aus Lederimitat | Stabiles Frontpanel | Farblich passender Snapback-Verschluss

BLACK/BLACK BLACK/OSTRICH

Farbe	Größen	1	ab 72	ab 720
Coloured	One Size	19,84	17,00	16,52





**FX6588** | 6588 **Bamboo**

59% Viskose / 38% Baumwolle / 3% Elasthan  
S/M, L/XL

FLEXFIT

Antibakterielles Material aus Bambusfasern | UV-Schutz | Supersanftes Tragegefühl | Stabile Frontpanels | Farblich passende Schirmunterseite

BLACK

Farbe	Größen	1	ab 72	ab 720
Black	S/M-L/XL	18,44	15,80	15,36



**FX6277HM** | 6277HM **Herringbone Melange Flexfit**

80% Polyester / 20% Viskose  
S/M, L/XL

FLEXFIT

Sportliche Passform | Stabile Frontpanels | Schwarze Schirmunterseite

BLACK/HEATHER GREY

Farbe	Größen	1	ab 72	ab 720
Coloured	S/M-L/XL	19,84	17,00	16,52



**AT316** | AIRC **Air Cap**

100% Polyester  
One Size

Atlantis

6-Panel-Baseball-Cap in Polyester mit Laser-Perforierung | Einheitsgröße | Unstrukturiertes Frontpanel | Vorgebogener Schirm | Spezieller Klettverschluss | Keine Luftlöcher | Schweißband aus Polyester | Keine Nähte auf dem Schirm | Oben: Laser Perforierung

BLACK GREY WHITE  
FUCHSIA NAVY  
GREEN ROYAL

Farbe	Größen	1	ab 144	ab 1440
Coloured	One Size	12,46	10,34	9,60



**FX6277CA** | 6277CA **Carbon Flexfit**

63% Polyester / 34% Baumwolle / 3% Elasthan  
S/M, L/XL

FLEXFIT

Sportliche Passform | Stabile Frontpanels | Schirm mit Carbonmuster

BLACK/CARBON

Farbe	Größen	1	ab 72	ab 720
Coloured	S/M-L/XL	19,84	17,00	16,52

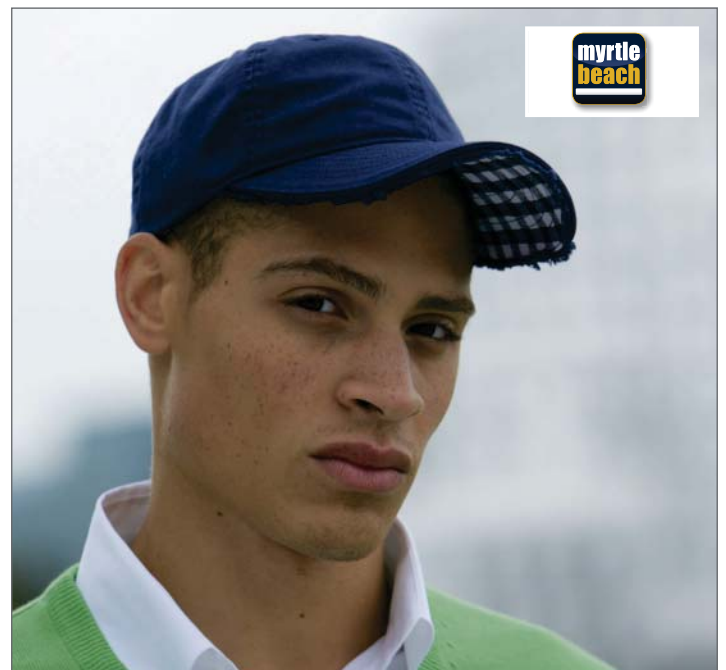

**MB6568** | MB6568 **Club Vichy-Checked Cap**

100% Baumwolle  
One Size

myrtle beach

6-Panel-Cap mit Vichy-Karo-Design-Futter und -Schirmunterseite | Eingefasste Aged-look-Paspelierung am Schild | Sechs gestickte Luftlöcher | Sechs Ziernähte auf dem Schirm | Low Profile | Gefüttertes Baumwoll-Schweißband | Clipverschluss in mattsilber mit Metall-Öse

BLACK/WHITE LIME (LIGHT) GREEN/WHITE RED/WHITE WHITE/TURQUOISE  
DARK GREY/YELLOW NAVY/WHITE WHITE/PINK

Farbe	Größen	1	ab 144	ab 1440
Coloured	One Size	9,00	8,10	7,50

# WINTER- ACCESSOIRES

Handschuhe  
893-897

Schals  
898-906

Sets  
907-908

Decken & Sonstiges  
909-913





**CB490 | B490 TouchScreen Smart Gloves**

95% Polyacryl / 4% Polyester / 1% Elasthan  
S/M, L/XL

Beechfield

Für Benutzung von Smartphones etc. geeignet | Finger und Daumen punktuell leitfähig | Lieferung ohne Inhalt/Deko

BLACK HEATHER GREY HEATHER NAVY

Farbe	Größen	1	ab 200	ab 2000
Coloured	S/M-L/XL	5,08	4,58	4,26



**CB491 | B491 Fingerless Gloves**

95% Polyacryl / 5% Elasthan (Charcoal: 67% Polyacryl / 28% Polypropylen / 5% Elasthan)  
S/M, L/XL

Beechfield

Fingerlose Handschuhe | Bündchen aus Ripp-Strick | Am Stück gestrickt | Soft-Touch Acryl | Lieferung ohne Inhalt/Deko

BLACK CHARCOAL

Farbe	Größen	1	ab 200	ab 2000
Coloured	S/M-L/XL	2,86	2,58	2,40



**NT1868 | Touch Screen Handschuhe**

100% Polyacryl  
M/L, XL/XXL

Metallfäden in den Fingerspitzen zur Bedienung von Touch Screen Geräten | Mit Label

BLACK/GREY GREY/BLACK ROYAL BLUE/GREY GREEN/GREY RED/GREY

Farbe	Größen	1	ab 200	ab 2000
Coloured	M/L-XL/XXL	3,90	3,26	3,00



**AT759 | GLTO Gloves Touch Handschuhe**

98% Polyacryl / 2% Metallfaser  
S/M, L/XL

Atlantis

Handschuhe | Toch-Screen Gewebe | Elastik-Manschette | Gewicht ca. 55 g | Lieferung ohne Inhalt/Deko

BLACK

Farbe	Größen	1	ab 144	ab 1440
Black	S/M-L/XL	7,56	6,28	5,84



**RG202 | TRG202 Fingerless Mitts**

100% Polyacryl  
One Size

Regatta

Fingerlose Handschuhe aus Acryl-Strick-Gewebe | Bündchen aus Ripp-Strick

BLACK NAVY OLIVE GREEN

Farbe	Größen	1	ab 96	ab 960
Coloured	One Size	3,90	3,50	3,30



**C1863 | Fleece Promo Gloves**

100% Polyester  
**M/L, XL/XXL**  
 280 g/m<sup>2</sup>

Antipilling-Fleece

BLACK	LIME GREEN	ROYAL BLUE
BOTTLE GREEN	ORANGE	SCURO BLUE
CREME	PINK	WHITE
GREY	PURPLE	YELLOW
LIGHT BLUE	RED	

Farbe	Größen	1	ab 200	ab 2000
Coloured	M/L-XL/XXL	4,80	4,00	3,70

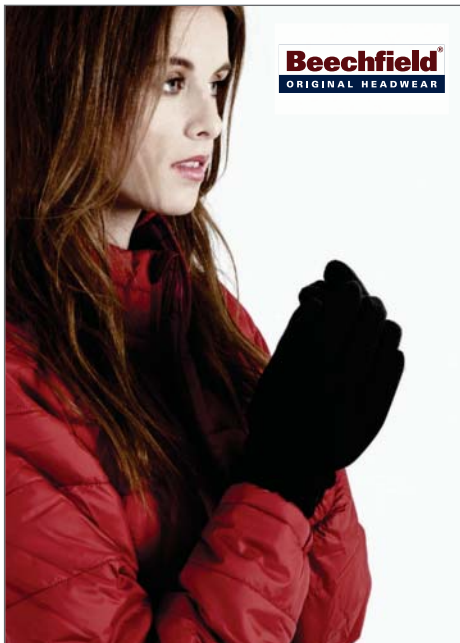

**CB296 | B296 Suprafleece™ Alpine Gloves**

100% Polyester  
**S, M/L, XL**

Beechfield

Antipilling-Suprafleece™ | Unisex Handschuhe | S ca. 48 g;  
 M/L ca. 52 g; XL ca. 58 g

BLACK	FRENCH NAVY
-------	-------------

Farbe	Größen	1	ab 200	ab 2000
Coloured	S-XL	4,42	3,98	3,70



**CB295 | B295 Suprafleece™ Thinsulate™ Gloves**

100% Polyester  
**S/M, L/XL**

Beechfield

Außen: 100% Polyester Antipilling-Suprafleece™; Futter: 100% Polyester | Lieferbar in Doppelgrößen | Thinsulate™ Beschichtung | S/M ca. 62 g; L/XL ca. 81 g

BLACK	FRENCH NAVY
-------	-------------

Farbe	Größen	1	ab 150	ab 1500
Coloured	S/M-L/XL	7,08	6,38	5,94



**RC147J | R147J Junior Classic Thinsulate Gloves**

100% Polyacryl  
**One Size**

Result Winter Essentials

3M Thinsulate-Beschichtung | Durchgehendes Innenfutter aus 100% Polyester | Kinderhandschuhe

NAVY
------

Farbe	Größen	1	ab 100	ab 1000
Navy	One Size	7,80	6,90	6,64



**C3090 | Kinder Fleece Fausthandschuh**

100% Polyester  
**One Size**  
 280 g/m<sup>2</sup>

Antipilling-Fleece | Lieferung ohne Inhalt/Deko

LIGHT BLUE	PINK	YELLOW
LIGHT GREEN	RED	
ORANGE	WHITE	

Farbe	Größen	1	ab 200	ab 2000
Coloured	One Size	3,14	2,62	2,42



**C3063 | Kinder Fleece Handschuh**

100% Polyester  
**One Size**  
 280 g/m<sup>2</sup>

Antipilling-Fleece | Lieferung ohne Inhalt/Deko

LIGHT BLUE	PINK	YELLOW
LIGHT GREEN	RED	
ORANGE	WHITE	

Farbe	Größen	1	ab 200	ab 2000
Coloured	One Size	4,50	3,76	3,46



**RG311** | TRG311 **Thinsulate Fleece Glove**

100% Polyester  
S/M, L/XL

Regatta

Thinsulate-Innenfutter | Wildlederbesatz für bessere Griffigkeit  
| Thermal Balance Plus Microfleece-Gewebe

BLACK NAVY

Farbe	Größen	1	ab 96	ab 960
Coloured	S/M-L/XL	10,00	9,00	8,40



**AT763** | COTH **Comfort Thinsulate™ Handschuhe**

85% Wolle / 15% Polyacryl  
S/M, L/XL

Atlantis

Handschuhe | Innenfutter mit Thinsulate™ | Gewicht ca. 110 g

BLACK SOLID GREY SOLID NAVY SOLID  
BLACK/GREY GREY/GREY

Farbe	Größen	1	ab 144	ab 1440
Coloured	S/M-L/XL	13,64	11,32	10,52



**CB495** | B495 **Classic Thinsulate™ Gloves**

100% Polyacryl  
S/M, L/XL

Beechfield

Aufgeklebtes, abnehmbares Materialetikett | Unisex-Design | Thinsulate™-Futter für maximale Wärme

BLACK FRENCH NAVY HEATHER GREY

Farbe	Größen	1	ab 150	ab 1500
Coloured	S/M-L/XL	8,76	7,90	7,36



**RG207** | TRG207 **Thinsulate Gloves**

100% Polyacryl  
One Size

Regatta

Acrylgewebe mit Thinsulate-Innenfutter | Bündchen aus Ripp-Strick

BLACK NAVY

Farbe	Größen	1	ab 96	ab 960
Coloured	One Size	8,00	7,20	6,80



**LC01200** | 01200 **Unisex Fleece Gloves Igloo**

100% Polyester  
S/M, L/XL

SOL'S

100% Polyester / 200g/m² | Elastische Bündchen

BLACK FRENCH NAVY

Farbe	Größen	1	ab 200	ab 2000
Coloured	S/M-L/XL	4,52	3,76	3,54



**RT147X** | R147X **Thinsulate Gloves**

Außen: 100% Polyacryl, Futter: 100% Polyester  
S/M, L/XL, XXL

Result Winter Essentials

3M Thinsulate-Beschichtung | Durchgehendes Innenfutter aus 100% Polyester

BLACK CHARCOAL GREY NAVY

Farbe	Größen	1	ab 100	ab 1000
Coloured	S/M-XXL	7,90	7,00	6,50

# ACCESSOIRES (HANDSCHUHE)



**RC365** | R365X **Pattern Thinsulate Glove**

Außen: 100% Polyacryl, Innenfutter: 100% Polyester  
**S/M, L/XL**

Result Winter Essentials

Strick | Gebürstetes Innenfutter | Komfort-Stretch | 3M Thinsulate™  
 Aufnäher am Strick-Bündchen | S/M ca. 11 x 26 cm, L/XL ca. 11,5 x 27 cm | Innen 3M Thinsulate™



**RC363** | R363X **Palmgrip Glove-Mitt**

100% Polyester  
**S/M, L/XL**

Result Winter Essentials

Antipilling-Fleece | Komfort-Stretch | Gummiband am Handgelenk |  
 Kappe mit Klettverschluss fixierbar | Geht weiter über das Handgelenk |  
 Antirutsch-Handinnenflächen | S/M ca. 12 x 22 cm, L/XL ca. 13 x 25 cm



**RC364** | R364X **Softshell Thermal Glove**

100% Polyester  
**S/M, L/XL**

Result Winter Essentials

Wasserabweisend und winddicht | Atmungsaktiv: 1.000 g/m<sup>2</sup>/24h |  
 Außen- und Innenschicht: Polyester, Mittelschicht: TPU Wasserdichte,  
 atmungsaktive und winddichte Membran | Innenfutter aus Antipilling-Fleece |  
 Komfort-Stretch | Gummiband am Handgelenk | Verlängerte Bedeckung am  
 Handgelenk | Antirutsch-Handinnenflächen | S/M ca. 12 x 27 cm, L/XL ca. 12,5 x 29 cm

GREY/BLACK	NAVY/GREY
------------	-----------

Farbe	Größen	1	ab 100	ab 1000
Coloured	S/M-L/XL	9,20	7,50	7,20

BLACK	NAVY
GREY	RED

Farbe	Größen	1	ab 100	ab 1000
Coloured	S/M-L/XL	9,20	7,90	7,60

BLACK
-------

Farbe	Größen	1	ab 100	ab 1000
Black	S/M-L/XL	15,00	13,50	13,00



**NEW**

**AT762** | TWIN **Twin Handschuhe**

100% Polyester  
**S/M, L/XL**

230 g/m<sup>2</sup> Atlantis

Handschuhe | Polar-Fleece | Elastik-Manschette



**NEW**

**AT761** | SCGL **Scott Gloves Handschuhe**

100% Polyester  
**S/M, L/XL**

230 g/m<sup>2</sup> Atlantis

Handschuhe | Baumwolle, Polyester | Umrandet mit Baumwoll-Jersey | Polar-Fleece



**NEW**

**AT760** | MAGL **Magic Handschuhe**

100% Polyacryl  
**One Size**

Atlantis

Handschuhe | Gewicht ca. 50 g

BLACK	NAVY	RED
GREY	OLIVE	WHITE

Farbe	Größen	1	ab 144	ab 1440
Coloured	S/M-L/XL	5,40	4,50	4,18

BLACK/GREY	GREY/GREY	NAVY/GREY
------------	-----------	-----------

Farbe	Größen	1	ab 144	ab 1440
Coloured	S/M-L/XL	7,04	5,86	5,44

GREY MELANGE	NAVY
--------------	------

Farbe	Größen	1	ab 144	ab 1440
Coloured	One Size	4,02	3,34	3,10



**RG201** | TRG201 **Knitted Gloves**

100% Polyacryl  
One Size

Regatta

Strick-Handschuhe aus Acryl-Strick-Gewebe | Bündchen aus Ripp-Strick



**NEW**

**RG210** | TRG210 **Channing Waterproof Glove**

100% Polyester  
S/M, L/XL

Regatta

Wasserdichtes Hydrafort-Polyestergewebe | Strapazierfähiges, strukturiertes PVC-Overlay für zusätzliche Verstärkung und Griffigkeit | Thermo-Guard-Kälteschutz-Ausstattung | Verstellbarer, elastischer Saumschnürzug



**NT5817** | **Ice Scraper 'Jersey'**

Handschuh: 100% Polyester  
One Size

Eiskratzer aus Kunststoff (ABS) mit Schutz-Handschuh aus 210D Polyester

BLACK NAVY OLIVE GREEN

Farbe	Größen	1	ab 96	ab 960
Coloured	One Size	4,40	4,00	3,80

BLACK

Farbe	Größen	1	ab 24	ab 240
Black	S/M-L/XL	25,00	23,00	21,50

BLACK LIGHT GREEN

COBALT BLUE RED

Farbe	Größen	1	ab 100	ab 1000
Coloured	One Size	2,50	2,14	1,94

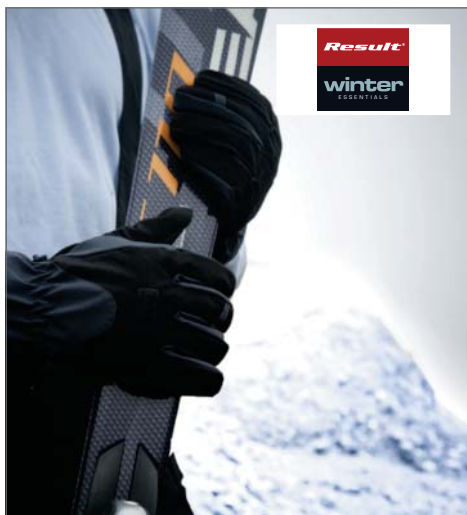

**RT134X** | R134X **Tech Performance Sport Gloves**

Außen: 93% Polyester / 7% Elasthan, Mittelschicht: 100% Polyurethan, Innen: 100% Polyester

S, M, L

220 g/m<sup>2</sup>

Result Winter Essentials

Wasserdicht bis 5.000 mm, atmungsaktiv (3.000 g/m<sup>2</sup>/24h) und winddicht | TECH Performance Soft-Shell-Technologie | 3-lagiger, wasserdichter Verbundstoff (220 g/m<sup>2</sup>) mit 5.000 mm | Außenseite: 93% Polyester 7% Elasthan | Mittelschicht: wasserdichte, atmungsaktive und winddichte thermoplastische Polyurethan (TPU) Membran | Innenschicht: Gebürsteter Trikotstoff aus 100% Polyester | Weiches, sporttaugliches Material aus 2-Wege-Stretch | Schnell trocknend



**RT144** | R144X **Polartherm Gloves**

100% Polyester

S, M, L

200 g/m<sup>2</sup>

Result Winter Essentials

Active Fleece von RESULT® | Antipilling-Fleece | Extrem warm | Elastischer Abschluss an den Handgelenken | Modisches Accessoire

BLACK/BLACK BLACK/GREY

Farbe	Größen	1	ab 50	ab 500
Coloured	S-L	20,10	18,50	17,80



**NT5807** | **Eiskratzer mit XXL-Schutz-Handschuh**

100% Polyester

One Size

37,5 x 18,0 cm | Eiskratzer aus Kunststoff (ABS) und Fiberglas mit gefüttertem XXL-Schutz-Handschuh aus Polyester

BLACK COBALT BLUE RED

Farbe	Größen	1	ab 50	ab 500
Coloured	One Size	3,30	2,82	2,58



**MB6503** | MB6503 **Economic X-Tube**

100% Polyester  
ca. 25 x 50 cm

myrtle beach

Multifunktionales Schlauchtuch mit 13 Tragevarianten



**MB074** | MB074 **X-Tube**

95% Baumwolle / 5% Elasthan  
25 x 50 cm

145 g/m<sup>2</sup>

myrtle beach

Gekämmte, ringgesponnene Baumwolle | Multifunktionales Schlauchtuch mit 13 Tragevarianten | Formbeständiger Jersey | Sehr elastisch

ACID YELLOW	GRAPHITE	NAVY	ROYAL
BLACK	IRISH GREEN	ORANGE	SKY BLUE
DARK GREEN	KHAKI	PINK	TOMATO
FERN GREEN	LIGHT BLUE	PURPLE	TURQUOISE
GOLD YELLOW	LIGHT GREY	RED	WHITE

Farbe	Größen	1	ab 500	ab 5000
Coloured	25 x 50 cm	2,00	1,82	1,70

BLACK	LIGHT BLUE	PINK	SUN YELLOW
DARK GREEN	LIGHT GREY	RED	TOMATO
FERN GREEN	LIME GREEN	ROYAL	TURQUOISE
GOLD YELLOW	NAVY	SKY BLUE	WHITE
KHAKI	ORANGE	STONE	

Farbe	Größen	1	ab 500	ab 5000
Coloured	25 x 50 cm	7,30	6,50	6,10



**NT1855** | **Pashmina Schal**

100% Polyacryl  
180 x 40 cm

Modischer, leichter Schal mit Fransen

BABYBLUE	LIGHT GREEN	WHITE
BLACK	NAVY	
GREY	ORANGE	

Farbe	Größen	1	ab 100	ab 1000
Coloured	180 x 40 cm	6,74	5,62	5,18



**NEW**

**AT758** | PASH **Pashma Schal**

100% Viskose  
220 x 70 cm

Atlantis

Schal mit Fransen | Gewicht ca. 160 g

BLACK	GREEN	ORANGE
BURGUNDY	LIGHT BLUE	PINK
FUCHSIA	NATURAL	RED

Farbe	Größen	1	ab 72	ab 720
Coloured	220 x 70 cm	13,76	11,42	10,62



**NEW**

**CB424** | B424 **Classic Waffle Knit Scarf**

100% Polyacryl  
175 x 28 cm

Beechfield

Weiches Acryl | Geklebtes, abnehmbares Materialkett | Dickes Waffelmuster

BLACK	FRENCH NAVY	LIGHT GREY
-------	-------------	------------

Farbe	Größen	1	ab 72	ab 720
Coloured	175 x 28 cm	10,98	9,90	9,22



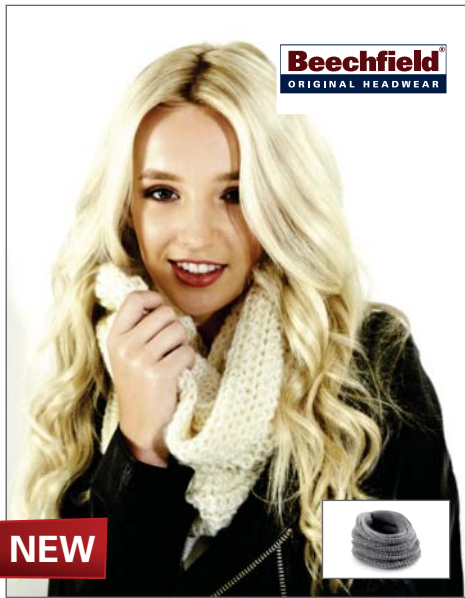

**NEW**



**CB488** | B488 **Eternity Snood Scarf**

100% Polyacryl  
One Size

Beechfield

Weichgesponnenes Acryl | Geklebtes, abnehmbares Materialkett | Unisex-Design | Grob gerippt gestrickt | Fühlt sich an wie handgestrickt

- BLACK
- GLACIER GREY
- OFF WHITE

Farbe	Größen	1	ab 72	ab 720
Coloured	One Size	8,76	7,90	7,36



**NEW**



**AT757** | COMF **Comfy Schal**

100% Polyacryl  
165 x 25 cm

Atlantis

Schal | Gewicht: ca. 193 g

- BLACK MELANGE
- BROWN
- NATURAL
- BLACK/BLACK
- GREY MELANGE

Farbe	Größen	1	ab 72	ab 720
Coloured	165 x 25 cm	14,10	11,70	10,88



**NEW**

**E3089** | 3089 **Unisex Schal**

95% Baumwolle / 5% Polyester  
180 x 30 cm  
180 g/m²

Promodoro

Schal | Single-Jersey | 95% gekämmte Baumwolle / 5% Polyester

- BLACK
- WHITE
- SPORTS GREY (HEATHER)

Farbe	Größen	1	ab 100	ab 1000
Coloured	180 x 30 cm	11,54	9,94	9,38



**CB469** | B469 **Metro Knitted Scarf**

100% Polyacryl  
170 x 20 cm

Beechfield

Schmal gerippter Strick

- BLACK
- OFF WHITE
- FRENCH NAVY
- SMOKE GREY

Farbe	Größen	1	ab 96	ab 960
Coloured	One Size	6,54	5,90	5,50



**NEW**



**AT715** | SKSC **Skate Scarf**

100% Polyacryl  
One Size

Atlantis

Strickschal | 1x1 gerippt | Abmessung: 158 x 26 cm

- BLACK
- GREY
- NAVY

Farbe	Größen	1	ab 72	ab 720
Coloured	One Size	12,00	9,96	9,26



**RT145X** | R145X **Heavy Knit Scarf**

100% Polyacryl  
One Size (165 x 20 cm)  
210 g/m²

Result Winter Essentials

Klassischer Strickschal | Schwere Materialausführung

- BLACK
- CHARCOAL GREY
- NAVY

Farbe	Größen	1	ab 100	ab 1000
Coloured	One Size	11,20	9,90	9,50



**S5410** | ST5410 **Active Fleece Scarf**

100% Polyester

**180 x 25 cm**

220 g/m<sup>2</sup>

Stedman®

Polyester-Microfleece mit Antipilling-Ausrüstung | Ränder mit Zickzack-Stichen eingefasst | Beidseitig angeraut | Waschbar bis 40 °C | | Textilien frei von Schadstoffen nach ÖKO-TEX® Standard 100 | Ethisch verantwortungsvoll produziert gemäß WRAP-Richtlinien

BLACK OPAL   GREY STEEL (SOLID)   SCARLET RED

Farbe	Größen	1	ab 72	ab 720
Coloured	One Size	4,76	4,16	3,90



**C750** | **Fleeceschal**

100% Polyester

**150 x 30 cm**

280 g/m<sup>2</sup>

Umsäumte Nähte | Weiches Antipilling-Fleece | Doppellagige Enden

BLACK	ICE BLUE	PINK	SCURO BLUE
CREME	LIME GREEN	PURPLE	WHITE
DARK GREEN	NAVY	RED	YELLOW
GREY	ORANGE	ROYAL BLUE	

Farbe	Größen	1	ab 100	ab 1000
Coloured	150 x 30 cm	6,00	5,00	4,62



**RC351** | R351X **Button Trim Scarf**

100% Polyacryl

**160 x 21 cm**

Result Winter Essentials

Holzknöpfe und farbiges Band als Designelement

BLACK   LIGHT GREY   NAVY

Farbe	Größen	1	ab 100	ab 1000
Coloured	160 x 21 cm	10,00	8,30	8,00



**RC138** | R138X **Snood Scarf**

100% Polyacryl

**One Size**

Result Winter Essentials

Schlauchschal für Kopf und Hals | Unisex | Extrem warm | Angenehme Passform | Sehr leicht | Modisch | Länge ca. 144 cm | Multifunktionales Schlauchtuch mit fünf Tragevarianten

BLACK	MAUVE	RUSTY PINK
CHARCOAL GREY	NAVY	YELLOW
IVORY	RED	

Farbe	Größen	1	ab 100	ab 1000
Coloured	One Size	8,40	7,50	7,20



**LC88103** | 88103 **Fleece Scarf Arctic**

100% Polyester

**180 x 30 cm**

200 g/m<sup>2</sup>

SOL'S

Fleeceschal

BLACK   FRENCH NAVY

Farbe	Größen	1	ab 100	ab 1000
Coloured	180 x 30 cm	4,70	3,90	3,68



**C3085 | Kinder Fleece Schal**

100% Polyester

**One Size**

280 g/m<sup>2</sup>

Umsäumte Nähte | Antipilling-Fleece | Doppelseitige Enden | Maße ca. 112 x 15 cm



**C1743 | Fleece Schal Scarp**

100% Polyester

**150 x 25 cm**

Schal aus Polyester Fleece passend zur Mütze C1741



**C739 | Fleece Ski Buf**

100% Polyester

**One Size**

280 g/m<sup>2</sup>

Nackenschutz | Auch als Mütze tragbar | Passend zum Fleece Winter Hat C738 | Gummizug mit Feststeller | Maße: ca. 25 cm hoch x 27 cm breit

LIGHT BLUE	PINK	YELLOW
LIGHT GREEN	RED	
ORANGE	WHITE	

BLACK	GREY
BLUE	RED

BLACK	LIME GREEN	RED
CREME	NAVY	ROYAL BLUE
DARK GREEN	ORANGE	SCURO BLUE
GREY	PINK	WHITE
ICE BLUE	PURPLE	YELLOW

Farbe	Größen	1	ab 150	ab 1500
Coloured	One Size	3,34	2,78	2,56

Farbe	Größen	1	ab 160	ab 1600
Coloured	150 x 25 cm	3,46	2,98	2,70

Farbe	Größen	1	ab 200	ab 2000
Coloured	One Size	3,64	3,02	2,80



**C735 | Micro-Fleece Schal mit Paspel**

100% Polyester

**150 x 30 cm**

200 g/m<sup>2</sup>

Polyester Microfleece | Sehr leichter Schal mit modischer umlaufender Paspelierung | Doppellagig | Passend zu Mütze C734



**C737 | Micro-Fleece Schal**

100% Polyester

**150 x 30 cm**

200 g/m<sup>2</sup>

Leichter Schal aus Microfleece | Passend zur Mütze C736



**NEW**



**AT756 | SCPI Sciarpa Puppy Schal**

100% Polyester

**154 x 25 cm**

230 g/m<sup>2</sup>

Atlantis

Schal | Polar-Fleece | Umrandet | Abmessung: 154 x 25 cm

RED	ROYAL BLUE
-----	------------

ICE BLUE	LIME	YELLOW
----------	------	--------

BLACK	NAVY	RED
GREY	OLIVE	WHITE

Farbe	Größen	1	ab 70	ab 700
Coloured	150 x 30 cm	9,90	8,26	7,62

Farbe	Größen	1	ab 60	ab 600
Coloured	150 x 30 cm	6,86	5,72	5,28

Farbe	Größen	1	ab 72	ab 720
Coloured	154 x 25 cm	6,34	5,26	4,88



**RT100** | R100X **Zip-Pocket Fleece Scarf**

100% Polyester  
**140 x 20 cm**  
 280 g/m<sup>2</sup> Result Winter Essentials

Extrem warm | Antipilling | Eingearbeitete Tasche mit Reißverschluss | Saumnähte mit weichem Mikrofaserbesatz

BLACK	NAVY
GREY	RED

Farbe	Größen	1	ab 100	ab 1000
Coloured	140 x 20 cm	7,50	6,50	6,30



**CB290** | B290 **Suprafleece™ Geneva Scarf**

100% Polyester  
**150 x 25 cm**  
 Beechfield

Antipilling-Suprafleece™ | Doppelnahausführung

BLACK	FOREST GREEN	FRENCH NAVY
-------	--------------	-------------

Farbe	Größen	1	ab 100	ab 1000
Coloured	150 x 25 cm	5,08	4,58	4,26



**CB291** | B291 **Suprafleece™ Dolomite Scarf**

100% Polyester  
**150 x 25 cm**  
 Beechfield

Antipilling-Suprafleece™ | Modische Fransen

BLACK	CLASSIC RED	SKY BLUE
BRIGHT ROYAL	FRENCH NAVY	
CHARCOAL	OFF WHITE	

Farbe	Größen	1	ab 150	ab 1500
Coloured	150 x 25 cm	4,42	3,98	3,70



**RT143** | R143X **Polartherm Tassel Scarf**

100% Polyester  
**ca. 155 x 25 cm**  
 200 g/m<sup>2</sup> Result Winter Essentials

Active Fleece von RESULT® | Antipilling-Ausrüstung | Extra lang | Extrem warm | Mit Fransen an den Enden | Modisches Accessoire

BLACK	NAVY	YELLOW
GREY	RED	

Farbe	Größen	1	ab 100	ab 1000
Coloured	155 x 25 cm	6,00	4,90	4,70



**AT755** | SCSC **Scott Scarf**

50% Baumwolle / 50% Polyester  
**One Size**  
 Atlantis

Schal | Stoff 2-lagig | 1-seitig Baumwolle, 1-seitig Polar-Fleece

BLACK/GREY	GREY/GREY	NAVY/GREY
------------	-----------	-----------

Farbe	Größen	1	ab 72	ab 720
Coloured	150 x 23 cm	14,56	12,10	11,22



**Beechfield**  
ORIGINAL HEADWEAR

**CB467** | B467 **College Scarf**

100% Polyacryl  
175 x 30 cm

Beechfield

100% Soft-Touch-Acrylfaser | Klebe-TearAway-Label aus Stoff | Weicher Ripp-Strick | Klassische Farbkombinationen | Traditioneller Stil | Fransen an den Enden



**Beechfield**  
ORIGINAL HEADWEAR

**CB479** | B479 **Varsity Scarf**

100% Polyacryl  
One Size (ca. 182 x 18 cm)  
260 g/m<sup>2</sup>

Beechfield

Hochwertiger doppellagiger Strick | Klassische Farbkombinationen | Fransenschal | Soft Touch Polyacryl

BLACK/GREY | BLUE/GREY | BURGUNDY/GREY

BLACK/CLASSIC RED | BURGUNDY/HEATHER GREY | FRENCH NAVY/CLASSIC RED | KELLY GREEN/WHITE  
 BLACK/GOLD | CLASSIC RED/WHITE | FRENCH NAVY/HEATHER GREY | ORANGE/WHITE  
 BLACK/HEATHER GREY | FRENCH NAVY/BRIGHT ROYAL | FRENCH NAVY/SKY BLUE | SKY BLUE/WHITE  
 BLACK/WHITE | FRENCH NAVY/BURGUNDY | FRENCH NAVY/WHITE  
 BRIGHT ROYAL/WHITE | FRENCH NAVY/CLASSIC PINK | KELLY GREEN/GOLD

Farbe	Größen	1	ab 96	ab 960
Coloured	175 x 30 cm	7,96	7,18	6,70

Farbe	Größen	1	ab 72	ab 720
Coloured	One Size	8,20	7,38	6,88



**Result**  
winter  
ESSENTIALS

**RC350** | R350X **Fair Isle Jacquard Scarf**

100% Polyacryl  
180 x 23 cm

Result Winter Essentials

Doppellagig | Hochwertiger Jacquard Strick

NAVY/GREY/CHINA BLUE/WHITE

Farbe	Größen	1	ab 50	ab 500
Coloured	180 x 23 cm	11,00	9,80	9,40



**Result**  
winter  
ESSENTIALS

**RC352** | R352X **Chunky Knit Striped Scarf**

100% Polyacryl  
175 x 22 cm

Result Winter Essentials

Weicher Faux Suede RESULT Aufnäher am Rand unten | Gestreift

GREY

Farbe	Größen	1	ab 50	ab 500
Grey	175 x 22 cm	12,00	9,80	9,30

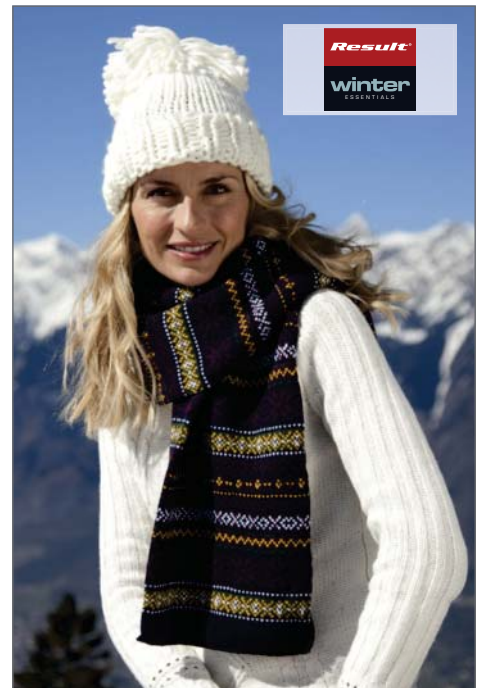

**Result**  
winter  
ESSENTIALS

**RC367** | R367X **Arran Heavy Scarf**

100% Polyacryl  
170 x 25 cm

Result Winter Essentials

Rundstrick | Komfort-Stretch | Doppelt gestrickt

NAVY/BURGUNDY/MUSTARD/WHITE

Farbe	Größen	1	ab 50	ab 500
Coloured	170 x 25 cm	9,50	7,90	7,60



**RT146X** | R146X **Team Scarf**

100% Polyacryl  
One Size (136 x 19 cm)

Result Winter Essentials

6 cm lange Fransen an beiden Seiten | Schwere Materialausführung | Vielfältige Farbkombinationen | Hochwertige Verarbeitung

BLACK/GOLD	KELLY GREEN/WHITE	NAVY/SKY	RED/WHITE
BLACK/WHITE	NAVY/GOLD	PURPLE/YELLOW	ROYAL/WHITE
FUCHSIA/WHITE	NAVY/RED	RED/BLACK	WHITE/NAVY

Farbe	Größen	1	ab 100	ab 1000
Coloured	One Size	7,30	5,90	5,70

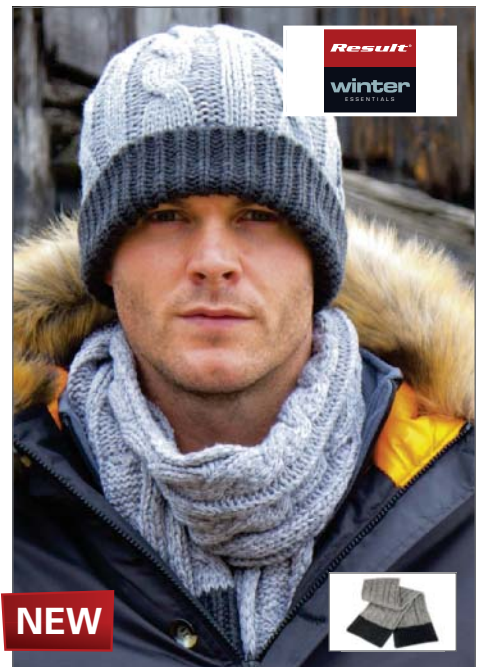

**NEW**

**RC373** | R373X **Shades of Grey Knitted Scarf**

70% Polyester / 30% Polyacryl  
One Size

Result Winter Essentials

Grobstrick | Überlanger Schal | Passend zu RC372 Shades of Grey Hat

GREY

Farbe	Größen	1	ab 50	ab 500
Grey	One Size	14,40	13,00	12,50



**CB468** | B468 **Deluxe Infinity Scarf**

100% Polyacryl  
150 x 24 cm

Beechfield

Aufwendiges Stickmuster | Schlauchschal

CHARCOAL	FRENCH NAVY	OATMEAL
----------	-------------	---------

Farbe	Größen	1	ab 72	ab 720
Coloured	150 x 24 cm	9,52	8,58	8,00

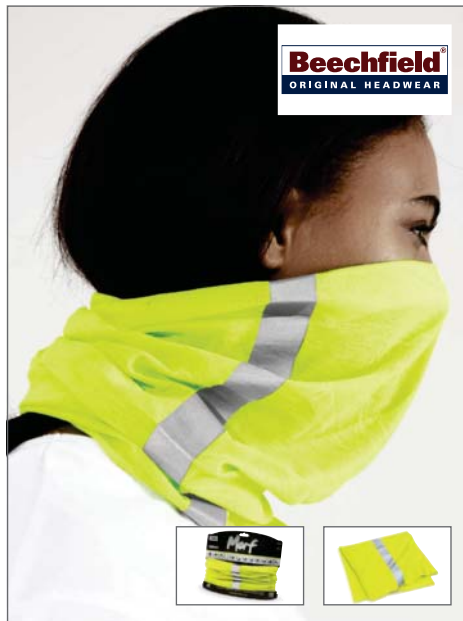

**CB950** | B950 **Schlauchschal Morf™ Enhanced-Viz**

100% Polyester  
One Size

Beechfield

Reflektionsstreifen | Größe: 50 x 25 cm | Vielseitig einsetzbar | Polyester-Microfleece-Ausführung | Atmungsaktives Gewebe | Nahtlos | Maschinenwaschbar und bügelfrei | Lieferung ohne Inhalt/Deko

BLACK	FLUORESCENT PINK	FLUORESCENT YELLOW
-------	------------------	--------------------

Farbe	Größen	1	ab 192	ab 1920
Coloured	One Size	3,52	3,18	2,96

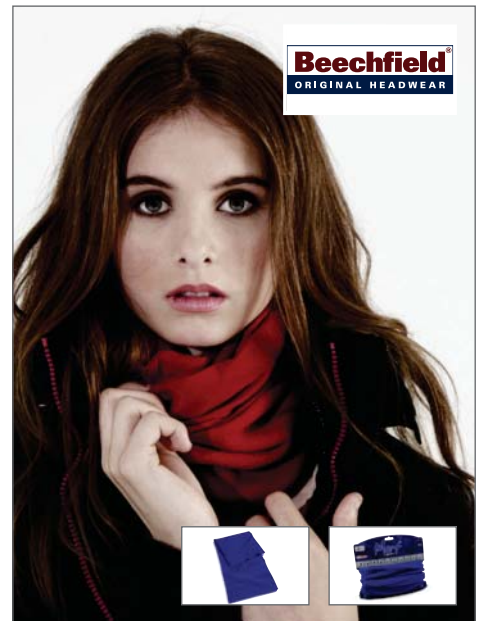

**CB920** | B920 **Schlauchschal Morf™ Suprafleece™**

100% Polyester  
One Size

Beechfield

Polyester-Microfleece-Ausführung | Vielseitig einsetzbar | Größe: 74 x 25 cm | Atmungsaktives Gewebe | Nahtlos | Maschinenwaschbar und bügelfrei

BLACK	FLUORESCENT YELLOW
BRIGHT ROYAL	FRENCH NAVY
CLASSIC RED	GRAPHITE GREY

Farbe	Größen	1	ab 192	ab 1920
Coloured	One Size	3,52	3,18	2,96

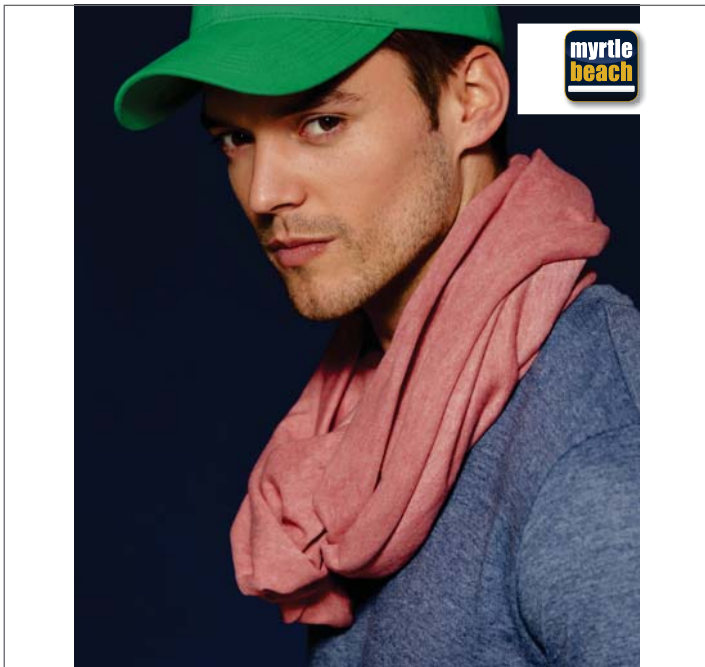

**MB6578** | MB6578 **Heather Summer Loop-Scarf**

65% Polyester / 35% Baumwolle  
75 x 80 cm

myrtle beach

Urban-Style Schlauchschal | Legere Passform | Frische Melange-Optik | Feiner Single-Jersey

BLACK MELANGE	GREY HEATHER	TURQUOISE MELANGE
BLUE MELANGE	ORANGE MELANGE	WINE MELANGE
GREEN MELANGE	RED MELANGE	YELLOW MELANGE

Farbe	Größen	1	ab 100	ab 1000
Coloured	75 x 80 cm	9,00	8,10	7,50



**CB900** | B900 **Schlauchschal Morf™ Original**

100% Polyester  
One Size

Beechfield

Polyester (Mikrofaser) | Multifunktionell verwendbar als Bandana oder Schal bzw. Stirnband | Größe: 50 x 24 cm | Atmungsaktives Gewebe | Nahtlos | Maschinenwaschbar und bügelfrei

AIRFORCE BLUE	CLASSIC PINK	JUNGEE CAMO	SAND
BLACK	CLASSIC RED	KELLY GREEN	SAPPHIRE BLUE
BOTTLE GREEN	CORAL	LIME GREEN	SKY BLUE
BRIGHT RED	FRENCH NAVY	MINT	SURF BLUE
BRIGHT ROYAL	FUCHSIA	OLIVE GREEN	WHITE
BURGUNDY	GRAPHITE GREY	ORANGE	YELLOW
CHOCOLATE	HEATHER GREY	PURPLE	

Farbe	Größen	1	ab 192	ab 1920
Coloured	One Size	2,86	2,58	2,40



**LC00597** | 00597 **Fleece Neck/Head Warmer Blizzard**

100% Polyester  
25 x 23 cm  
200 g/m²

SOL'S

2-in-1 Fleece-Halswärmer und Kopfbedeckung | Verstellbarer, elastischer Kordelzug | 25 x 23 cm

BLACK	FRENCH NAVY
-------	-------------

Farbe	Größen	1	ab 200	ab 2000
Coloured	25 x 23 cm	3,60	2,98	2,82



**CB930** | B930 **Morf™ Microfleece**

100% Polyester  
50 x 25 cm

Beechfield

100% Polyester-Microfleece | Ultra-Thermostoff - Wärme ohne Gewicht | Flache Nähte für Komfort | Vielseitige Verwendung | Atmungsaktiver Stoff

BLACK	FRENCH NAVY	OFFWHITE
-------	-------------	----------

Farbe	Größen	1	ab 192	ab 1920
Coloured	50 x 25 cm	3,96	3,58	3,34



**CB285** | B285 **Suprafleece™ Snood/Hat Combo**

100% Polyester  
One Size  
280 g/m²

Beechfield

Antipilling-Suprafleece™ | Als Mütze oder Nackenwärmer nutzbar | Elastischer Verstellzug

BLACK	CLASSIC RED	SKY BLUE
CHARCOAL	FRENCH NAVY	

Farbe	Größen	1	ab 150	ab 1500
Coloured	One Size	3,66	3,30	3,06



**BEST SELLER**

**SCH707001 | - Bandana**

100% Polyester  
48 x 24,8 cm

Schwarzwolf outdoor

Multifunktionsstuch | Mikrofaser

BLACK/RED

Farbe	Größen	1	ab 500	ab 5000
Coloured	48 x 24,8 cm	5,12	4,42	4,12



**SCH707002 | - Bufanda**

60% Polyamid / 40% Polyester  
One Size

Schwarzwolf outdoor

Multifunktionsstuch Winter Bufanda | Wärmend und atmungsaktiv | 32 x 23 cm | Speziell für den Wintersport

RED/BLACK

Farbe	Größen	1	ab 200	ab 2000
Coloured	One Size	14,04	12,08	11,30



**RC353 | R353X Bandit Face/Neck/Chest Warmer**

Außen: 100% Polyacryl, Futter: 100% Polyester  
S/M, L/XL

Result Winter Essentials

S/M ca. 54 x 24 cm, L/XL ca. 60 x 28 cm | Feinstrick außen | Klettverschluss | Dehnbar | Federleicht | Multifunktionsstuch mit verschiedenen Tragemöglichkeiten

BLACK NAVY OLIVE GREEN RED

Farbe	Größen	1	ab 100	ab 1000
Coloured	S/M-L/XL	7,30	5,90	5,70



**RC361 | R361X Whistler Snood Hood**

100% Polyacryl  
One Size

Result Winter Essentials

Weiches Grobstrick | Komfortstretch | Maße ca.: 30 x 40 cm

BLACK NAVY PURPLE  
GREY OLIVE GREEN

Farbe	Größen	1	ab 100	ab 1000
Coloured	One Size	7,30	5,90	5,70





**CB403** | B403 **Schimmernde Baskenmütze Bardot**

100% Polyacryl

**One Size**

Beechfield

100% weiche, gesponnene Acrylfaser | TearAway-Label für einfaches, eigenes Branding | Aufwendiger Ripp-Strick | Garn mit leicht schimmernden Elementen

**CB404** | B404 **Schimmernde Fausthandschuhe Bardot**

Außen: 100% Polyacryl, Innen: 100% Polyester

**One Size**

Beechfield

100% weiche, gesponnene Acrylfaser | Innenfutter aus 100% Polyester-Suprafleece™ | TearAway-Label für einfaches, eigenes Branding | Aufwendiger Ripp-Strick | Garn mit leicht schimmernden Elementen | Umschlag für einfache Bestickung | Einheitsgröße

**CB405** | B405 **Schimmernder Schal Bardot**

100% Polyacryl

**175 x 25 cm**

Beechfield

100% weiche, gesponnene Acrylfaser | TearAway-Label für einfaches eigenes Branding | Aufwendiger Ripp-Strick | Garn mit leicht schimmernden Elementen

MOONDUST GREY | STARDUST BLACK

Farbe	Größen	1	ab 144	ab 1440
Coloured	One Size	6,54	5,90	5,50

MOONDUST GREY | STARDUST BLACK

Farbe	Größen	1	ab 144	ab 1440
Coloured	One Size	8,76	7,90	7,36

MOONDUST GREY | STARDUST BLACK

Farbe	Größen	1	ab 72	ab 720
Coloured	175 x 25 cm	8,76	7,90	7,36



**RT40** | R040X **Fleece-Winterset**

100% Polyester

**S, M, L**

200 g/m<sup>2</sup>

Result Winter Essentials

Set besteht aus Handschuhen, Mütze, Nackenwärmer | Polyester-Fleece mit Antipilling-Ausrüstung | Extrem warm

BLACK | CHARCOAL GREY | NAVY | RED

Farbe	Größen	1	ab 50	ab 500
Coloured	S-L	11,90	10,50	10,10



**RC362** | R362X **Chunky Knit Set**

100% Polyacryl

**One Size**

Result Winter Essentials

Weiches Grobstrick | Komfortstretch | Kontrastfarbener Bommel und Fransen | Set : Mütze und Schal | Weicher Faux Suede RESULT Aufnäher am Rand unten | Maße Schal ca.: 180 x 20 cm

GREY/AQUA | GREY/MUSTARD

Farbe	Größen	1	ab 50	ab 500
Coloured	One Size	17,60	15,90	15,30



**NEW**

**MB7994** | MB7994 **Promotion Beanie**

100% Polyacryl  
One Size

myrtle beach

Strickmütze im Ripp-Design | Linksgestrickte Fläche auf der Vorderseite, 8x6 cm | Innenseite mit Fleeceband für einen angenehmen Tragekomfort | Fertiggewicht 50 g

BLACK	NAVY	SPRING GREEN
LIGHT RED	ROYAL	

Farbe	Größen	1	ab 160	ab 1600
Coloured	One Size	4,80	4,30	4,00

**MB7995** | MB7995 **Promotion Scarf**

100% Polyacryl  
180 x 30 cm

myrtle beach

Strickschal im Ripp-Design | Linksgestrickte Fläche an einem Schalende, 20 x 12 cm | Fertiggewicht 250 g

BLACK	NAVY	SPRING GREEN
LIGHT RED	ROYAL	

Farbe	Größen	1	ab 40	ab 400
Coloured	180 x 30 cm	12,90	11,60	10,80



**NEW**

**MB7989** | MB7989 **Ribbed Scarf**

100% Polyacryl  
180 x 21 cm

myrtle beach

Aparter Strickschal | Effektvolle Akzente durch 2-farbiges Ripp-Design | Abschluss mit aufwendig gestrickten Fransen | Fertiggewicht: 168 g

ANTHRACITE/BLACK	DARK OLIVE/ANTHRACITE	DARK RED/ANTHRACITE
------------------	-----------------------	---------------------

Farbe	Größen	1	ab 50	ab 500
Coloured	180 x 21 cm	12,90	11,60	10,80

**MB7988** | MB7988 **Ribbed Beanie**

100% Polyacryl  
One Size

myrtle beach

Aparte Strickmütze mit Krempe | Effektvolle Akzente durch 2-farbiges Ripp-Design | Fertiggewicht: 65 g

ANTHRACITE/BLACK	DARK OLIVE/ANTHRACITE	DARK RED/ANTHRACITE
------------------	-----------------------	---------------------

Farbe	Größen	1	ab 150	ab 1500
Coloured	One Size	8,60	7,70	7,10



**RC366** | R366X **Snow Leopard Set**

100% Polyester

**One Size**

250 g/m<sup>2</sup>

Result Winter Essentials

Set: Handschuhe und Schal | Beidseitig bedrucktes, gebürstetes Fleece | Komfort-Stretch | Handschuhe mit Umschlag | Fransenschal | Schal ca.: 165 x 26 cm

BLACK/WHITE

Farbe	Größen	1	ab 50	ab 500
Coloured	One Size	13,10	11,30	11,00



**NT1511** | **Kuscheldecke**

100% Polyester

ca. 180 x 130 cm

300 g/m<sup>2</sup>

Microfleece | Extra flauschig und superweich

BLACK	GREEN	RED
BORDEAUX	GREY	ROYAL BLUE
BROWN	NAVY BLUE	SAND

Farbe	Größen	1	ab 12	ab 120
Coloured	180 x 130 cm	22,26	18,90	17,70



**G12900** | 12900 **DryBlend® Stadium Blanket**

50% Baumwolle / 50% Polyester

Ca. 127 x 152 cm

325 g/m<sup>2</sup>

Gildan

Air Jet Garn = weicher Griff und reduziertes Pilling | Auf Gehrung geschnittene Ecken | Doppelnahverarbeitung | DryBlend® Transfer Label | Rundum eingefasste Nähte | Safety Green entspricht den ANSI / ISEA 107 High Visibility Standards

BLACK	GARNET	NAVY	SAFETY GREEN
CARDINAL RED	GOLD	PURPLE	SPORT GREY (HEATHER)
CAROLINA BLUE	IRISH GREEN	RED	TENNESSEE ORANGE
FOREST GREEN	LIGHT PINK	ROYAL	

Farbe	Größen	1	ab 12	ab 120
Coloured	One Size	16,38	13,14	12,36



**NEW**

**NT1524 | - Wendedecke**

Strick: 50% Polyacryl / 45% Polyester / 5% Polyamid; Sherpa: 100% Polyester  
**180 x 130 cm**  
 200 g/m<sup>2</sup>

Wendedecke Strick / Sherpa | 180 x 130 cm | Lieferung ohne Inhalt/Deko

GREY/WHITE

Farbe	Größen	1	ab 10	ab 100
Coloured	180 x 130 cm	38,54	32,74	30,64



**NT1521 | - Flanell-Decke**

100% Polyester  
**ca. 200 x 150 cm**  
 280 g/m<sup>2</sup>

Einzeln im Polybeutel

GREY RED ROYAL BLUE SAND

Farbe	Größen	1	ab 10	ab 100
Coloured	One Size	27,26	23,16	21,66



**NT1516 | - Decken-/Kissenset "Mikrofleece"**

100% Polyester  
**Kissenhülle: ca. 30 x 36 cm, Decke: ca. 100 x 130 cm**  
 300 g/m<sup>2</sup>

Weiches, flauschiges Mikrofleece | Decke ca. 100 x 130 cm | Kissenhülle ca. 30 x 36 cm | Hülle innen stark wattiert und abgesteppt (ca. 0,5 cm hoch), Reißverschluss immer Black | Hand-schlaufe | Hülle außen mit Satinband ca. 7 cm breit

BLACK GREY NAVY BLUE SAND

Farbe	Größen	1	ab 20	ab 200
Coloured	One Size	24,20	20,54	19,24



**NT1761 | - Fleecedecke Winchester**

100% Polyester  
**160 x 125 cm**  
 165 g/m<sup>2</sup>

Polyester (Fleece) / Nylon | Aufrollbar | Nylon-Trageband in schwarz | Öko-TEX zertifiziert | Lieferung ohne Inhalt/Deko

BLUE LIGHT BLUE RED DARK GREEN ORANGE

Farbe	Größen	1	ab 20	ab 200
Coloured	160 x 125 cm	10,34	8,86	8,06



**BD600** | PF120X160 **Unicolor Fleecedecke**

100% Polyester  
**120 x 160 cm**  
 160 g/m<sup>2</sup>

Bear Dream

Fleecedecke

BEIGE	GREEN	NAVY BLUE
BORDEAUX	LIGHT BLUE	RED

Farbe	Größen	1	ab 20	ab 200
Coloured	120 x 160 cm	8,62	6,86	6,52



**BD601** | CF120X160 **Coral Fleecedecke klein**

100% Polyester  
**120 x 160 cm**  
 260 g/m<sup>2</sup>

Bear Dream

Fleecedecke

BORDEAUX	NAVY BLUE	WHITE
GREEN	RED	
LIGHT BLUE	WARM GREY	

Farbe	Größen	1	ab 15	ab 150
Coloured	120 x 160 cm	16,72	13,32	12,64



**BD602** | CF150X200 **Coral Fleecedecke groß**

100% Polyester  
**150 x 200 cm**  
 260 g/m<sup>2</sup>

Bear Dream

Fleecedecke

BORDEAUX	NAVY BLUE	WHITE
GREEN	RED	
LIGHT BLUE	WARM GREY	

Farbe	Größen	1	ab 15	ab 150
Coloured	150 x 200 cm	27,42	21,86	20,74



**NT1921** | **Fleece-Picknickdecke Basic**

100% Polyester  
**31 x 16,5 x 9 cm**  
 190 g/m<sup>2</sup>

Inklusive Trageriemen und Kunststoff-Hülle |  
 Maße der Picknickdecke 115 x 140 cm

BLACK	COBALT BLUE
BLUE	RED

Farbe	Größen	1	ab 25	ab 250
Coloured	31 x 16,5 x 9,0 cm	10,50	9,00	8,18



**RT39** | R039X **Fleece Blanket**

100% Polyester  
**175 x 140 cm**  
 300 g/m<sup>2</sup>

Result Winter Essentials

Robuster Naturlook | Außenkanten mit kontrastfarbener Einfassung | Antipilling | Maschinenwaschbar und schnell trocknend | Banderole mit Aufdruck von RESULT® | Extrem warm

BLACK	FOREST	ROCOCCO RED
CAMEL	NAVY	

Farbe	Größen	1	ab 20	ab 200
Coloured	175 x 140 cm	22,30	20,50	19,70



**LC88105** | 88105 **Fleece Plaid**

100% Polyester  
**150 x 120 cm**  
 220 g/m<sup>2</sup>

SOL'S

Fleece Decke

BEIGE	FRENCH NAVY	RED
-------	-------------	-----

Farbe	Größen	1	ab 20	ab 200
Coloured	150 x 120 cm	15,74	13,08	12,32



**NT1512 | Picknickdecke**

100% Polyester  
150 x 130 cm, 33 x 20 x 11 cm  
160 g/m<sup>2</sup>

Zusammenlegbar zur Tasche mit Tragegriff | Oberseite aus Antipilling-Fleece | Unterseite PVC-beschichtet

BLACK	NAVY BLUE	SAND
GREY	RED	

Farbe	Größen	1	ab 20	ab 200
Coloured	One Size	19,20	16,30	15,26



**BEST SELLER**

**NT507 | Picknick-Decke**

100% Polyester  
180 x 110 cm  
240 g/m<sup>2</sup>

Inkl. abnehmbarem Tragegurt aus Nylon in schwarz | Gerollt: ca. 40 x 13 cm | Einseitig Antipilling beschichtet

BLACK	GREY	RED
BORDEAUX	NAVY BLUE	ROYAL BLUE
GREEN	ORANGE	YELLOW

Farbe	Größen	1	ab 20	ab 200
Grey	180 x 110 cm	14,16	12,02	11,26
Coloured	180 x 110 cm	12,88	10,94	10,24



**NT4290 | Picknickdecke Extrem**

100% Polyester  
125 cm x 150 cm

Antipilling Decke | Sherpa auf einer Seite | Gefaltet und mit passendem Band eingewickelt

GREY	RED
------	-----

Farbe	Größen	1	ab 10	ab 100
Coloured	125 x 150 cm	28,30	24,26	22,06



**BEST SELLER**

**NEW COLOUR**

**NT1560 | Basic Picknickdecke**

100% Polyester  
150 x 120 cm  
250 g/m<sup>2</sup>

Antipilling-Fleece-Decke

BABYBLUE	OFF WHITE	RED
BLACK	ORANGE	SCURO BLUE
DARK GREY	PINK	
LIGHT GREEN	PURPLE	

Farbe	Größen	1	ab 20	ab 200
Coloured	150 x 120 cm	9,66	8,06	7,44



**NEW**

**NT2014 | Hundetuch (40 x 100 cm)**

100% Polyester  
40 x 100 cm  
270 g/m<sup>2</sup>

Hundetuch | 40 x 100 cm | Mit angenähter Tasche und Knochen-Stick

BEIGE
-------

Farbe	Größen	1	ab 24	ab 240
Beige	40 x 100 cm	6,78	5,76	5,38



**NEW**

**NT2015 | Hundematte**

100% Polyester  
50 x 70 cm  
200 g/m<sup>2</sup>

Hundematte | 50 x 70 cm

BEIGE
-------

Farbe	Größen	1	ab 12	ab 120
Beige	50 x 70 cm	9,84	8,36	7,82



**NEW**

**MM040** | MM040 **Heart Cushion**

100% Polyester  
L (30 cm)

Mumbles

Großes herzförmiges Kissen | Separates Innenpolster | Unsichtbare Reißverschluss-Öffnung vereinfacht die Veredelung | Kann bedruckt oder bestickt werden | Entspricht den europäischen Vorschriften zur Spielzeugsicherheit EN71 | Nicht geeignet für Kinder unter 36 Monaten

RED

Farbe	Größen	1	ab 24	ab 240
Red	L	9,60	7,90	7,58



**NEW**

**MM041** | MM041 **Head Pillow**

100% Polyester  
L (30 cm)

Mumbles

Separates Innenpolster | Unsichtbare Reißverschluss-Öffnung vereinfacht die Veredelung | Kann bedruckt oder bestickt werden | Entspricht den europäischen Vorschriften zur Spielzeugsicherheit EN71 | Nicht geeignet für Kinder unter 36 Monaten

RED ROYAL

Farbe	Größen	1	ab 24	ab 240
Coloured	L	11,30	9,30	8,92



LINK  
KITCHEN  
WEAR

**X980** | CC4040/CC5060 **Kissenbezug**

65% Polyester / 35% Baumwolle  
40 x 40 cm, 50 x 60 cm  
240 g/m<sup>2</sup>

Link Kitchenwear

Kissenbezug, verfügbar in zwei Größen | Pflegeleichtes Mischgewebe | Farbecht | Waschbar bis 60 °C | In 2/1 Körper gewebt

BABYBLUE BLACK RED  
BABYPINK BORDEAUX WHITE

Farbe	Größen	1	ab 50	ab 500
White	40 x 40 cm	9,06	7,74	7,54
White	50 x 60 cm	11,32	9,66	9,40
Coloured	40 x 40 cm	9,60	8,18	7,98
Coloured	50 x 60 cm	12,00	10,24	9,98



**BCAWS05** | AWS05 **DNM Espadrille /Women**

100% Baumwolle  
36, 37, 38, 39, 40, 41

B&C

Obermaterial aus robustem Baumwoll-Segeltuch | Flexible Sohle aus Jute und Gummi | Verstärkte Kappen | Gummierte Sohle mit Profil gegen Rutschen und Ausgleiten | Innenseite der Sohle aus natürlichen Fasern hergestellt

BLACK FLUO PINK PACIFIC GREEN WHITE  
DEEP BLUE DENIM PACIFIC DEEP BLUE PACIFIC PINK

Farbe	Größen	1	ab 20	ab 200
Coloured	36-41	13,98	12,70	11,80



**BCAMS04** | AMS04 **DNM Espadrille /Men**

100% Baumwolle  
40, 41, 42, 43, 44, 45

B&C

Obermaterial aus robustem Baumwoll-Segeltuch | Flexible Sohle aus Jute und Gummi | Verstärkte Kappen | Gummierte Sohle mit Profil gegen Rutschen und Ausgleiten | Innenseite der Sohle aus natürlichen Fasern hergestellt

BLACK FLUO PINK PACIFIC GREEN WHITE  
DEEP BLUE DENIM PACIFIC DEEP BLUE PACIFIC PINK

Farbe	Größen	1	ab 20	ab 200
Coloured	40-45	13,98	12,70	11,80

# FROTTIER- WAREN

Bademäntel  
915-917

Handtücher  
918-933

Strand, Sport & Golf  
934-939

Microfaser-Handtücher  
940-941

Sonstiges  
942-943





**TC21** | TC021 **Kimono Robe**

100% Baumwolle

**S/M, L/XL**

400 g/m<sup>2</sup>

Towel City

Weicher Griff | Passender Gürtel | Tiefe, aufgenähte Seitentaschen | Feuchtigkeitsabsorbierend | Waschbar bis 40 °C



**TC50** | TC050 **Ladies Robe**

100% Baumwolle

**S (8/10), M (12/14), L (16/18)**

180 g/m<sup>2</sup>

Towel City

Baumwoll-Jersey-Bademantel für Damen | Weicher Griff | Keine Frottierware | Single-Jersey | Waschbar bis 40 °C

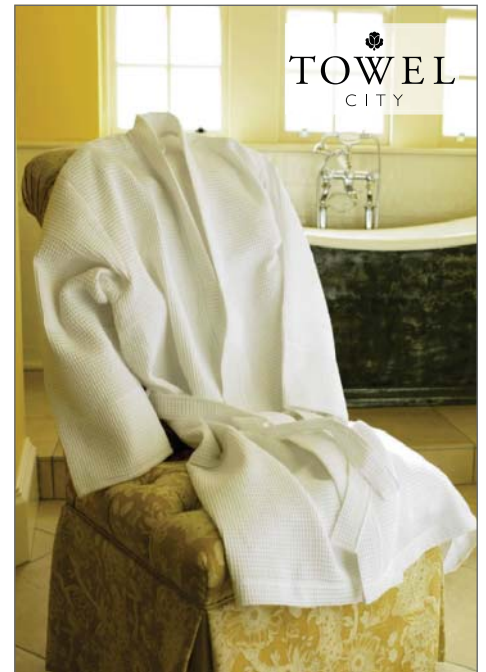

**TC86** | TC086 **Waffle Robe**

65% Polyester / 35% Baumwolle

**S/M, L/XL**

225 g/m<sup>2</sup>

Towel City

Kimono-Kragen | Waffel-Webung | Zwei Doppelgrößen | Gürtel aus identischem Material | Tiefe Seitentaschen | Waschbar bis 40 °C

NAVY  WHITE

PINK  WHITE

WHITE

Farbe	Größen	1	ab 12	ab 120
White	S/M-L/XL	49,26	40,50	38,90
Navy	S/M-L/XL	49,16	45,90	38,82

Farbe	Größen	1	ab 24	ab 240
Coloured	S (8-10)-L (16-18)	27,36	22,50	21,60

Farbe	Größen	1	ab 24	ab 240
White	S/M-L/XL	51,44	42,30	40,60



**BD900** | BR6003 **Terry Bademantel**

100% Baumwolle

**S/M, L/XL, XXL**

360 g/m<sup>2</sup>

Bear Dream

Schalkragen | Strapazierfähig | Waschbar bis 60 °C

BLUE  WHITE

Farbe	Größen	1	ab 10	ab 100
Coloured	S/M-XXL	47,36	37,76	35,82



**BD954** | BR6005 **Sauna Bademantel**

100% Baumwolle

**S/M, L/XL, XXL**

420 g/m<sup>2</sup>

Bear Dream

Hochtiefgewebte Oberfläche | Waschbar bis 60 °C

BEIGE

Farbe	Größen	1	ab 10	ab 100
Beige	S/M-XXL	54,34	43,32	41,10

# FROTTIERWAREN (BADEMÄNTEL)



## AR025 | 025.50 Bademantel mit Schalkragen

100% Baumwolle

XXS (H42/D36), XS (H44/D38), S/M (H46-48/D40-42), L/XL (H50-52/D44-46), XXL (H54/D48), 3XL (H56/D50) -

H = Herrenkonfektionsgröße / D = Damenkonfektionsgröße

385 g/m<sup>2</sup> A&R

Angenehm und weich zu tragen | Großzügige Größen, bestellen Sie eine Größe kleiner als Sie normalerweise verwenden | Pastell und Medium Farben bis 60° C, Dark Farben bis 40° C waschbar | Öko-Tex zertifiziert

Pastell	
IVORY	LIGHT PINK
LIGHT BLUE	WHITE
Medium	
AQUA BLUE	LIME GREEN
BRIGHT YELLOW	PINK
LIGHT PURPLE	SAND
Dark	
ANTHRACITE GREY	FIRE RED
AUBERGINE	FRENCH NAVY
BLACK	GRAPHITE
BRIGHT ORANGE	PURPLE
CHOCOLATE BROWN	TRUE BLUE
DARK GREEN	



A&R  
TOWELS & BATHROBES

Farbe	Größen	1	ab 10 (S/M ab 8)	ab 100 (S/M ab 80)
Pastell	XXS-XS	60,00	51,42	50,00
Pastell	S/M-L/XL	60,00	51,42	50,00
Pastell	XXL-3XL	62,16	53,28	51,80
Medium	XXS-XS	63,34	54,28	52,78
Medium	S/M-L/XL	63,34	54,28	52,78
Medium	XXL-3XL	65,50	56,14	54,58
Dark	XXS-XS	66,66	57,14	55,56
Dark	S/M-L/XL	66,66	57,14	55,56
Dark	XXL-3XL	68,84	59,00	57,36



SOL'S®  
the Fair Spirit®



## L909 | 01191 Unisex Kimono Collar Bathrobe Pacha

100% Baumwolle

S/M, L/XL

380 g/m<sup>2</sup>

SOL'S

Zwei aufgesetzte Taschen | Gürtel mit Doppelschlinge

WHITE

Farbe	Größen	1	ab 10	ab 100
White	S/M-L/XL	48,22	40,06	37,74



SOL'S®  
the Fair Spirit®



## L910 | 89100 Bathrobe Palace

100% Baumwolle

S/M, L/XL

400 g/m<sup>2</sup>

SOL'S

Zwei aufgesetzte Seitentaschen | Passender Gürtel | Waschbar bis 60 °C

FRENCH NAVY ROPE WHITE

Farbe	Größen	1	ab 10	ab 100
White	S/M-L/XL	56,34	46,80	44,08
Coloured	S/M-L/XL	65,52	54,44	51,28



**XF008** | WEEKEND **Bademantel Weekend Schalkragen**

100% Baumwolle

**XS, S, M, L, XL, XXL**

350 g/m<sup>2</sup> Vossen

Hochwertige Vossen Frottierqualität | Web-Frottier | Unisex-Schnitt | Zwei große Fronttaschen | Separate Brusttasche für zusätzliche Bestickung anbei | Aufwendig verarbeiteter Schalkragen | Waschbar bis 60 °C

WHITE

Farbe	Größen	1	ab 10	ab 100
White	XS-XXL	75,24	66,98	62,70



**XF009** | ACTIVE **Bademantel Active mit Kimono-Kragen**

100% Baumwolle

**S, M, L, XL, XXL**

350 g/m<sup>2</sup> Vossen

Hochwertige Vossen Frottierqualität | Web-Frottier | Unisex-Schnitt | Zwei große Fronttaschen | Separate Brusttasche für zusätzliche Bestickung anbei | Klassischer Kimono-Kragen | Waschbar bis 60 °C

WHITE

Farbe	Größen	1	ab 10	ab 100
White	S-XXL	64,46	57,40	53,72



**XF011** | FEELING **Velours Bademantel Feeling / Schalkragen**

100% Baumwolle

**XS, S, M, L, XL, XXL**

370 g/m<sup>2</sup> Vossen

Äußerst hochwertiger Velours-Bademantel | Exzellente Verarbeitung | Hohes Gewicht | Schalkragenausführung | Unisex-Schnitt | Waschbar bis 60 °C

DARK GREY  WHITE

Farbe	Größen	1	ab 10	ab 100
White	XS-XXL	101,08	90,00	84,24
Dark Grey	XS-XXL	108,46	96,58	90,38



**XF012** | WELLINGTON **Piqué Bademantel Wellington**

100% Baumwolle

**S, M, L, XL, XXL**

290 g/m<sup>2</sup> Vossen

Kimono-Schnitt | Piqué-Struktur / Waffelmuster | Unisex-Schnitt | Sehr weicher Griff | Zwei Fronttaschen | Gürtel | Waschbar bis 60 °C

BLACK  NAVY  WHITE

Farbe	Größen	1	ab 10	ab 100
White	S-XXL	73,70	65,62	61,42
Coloured	S-XXL	79,24	70,54	66,02

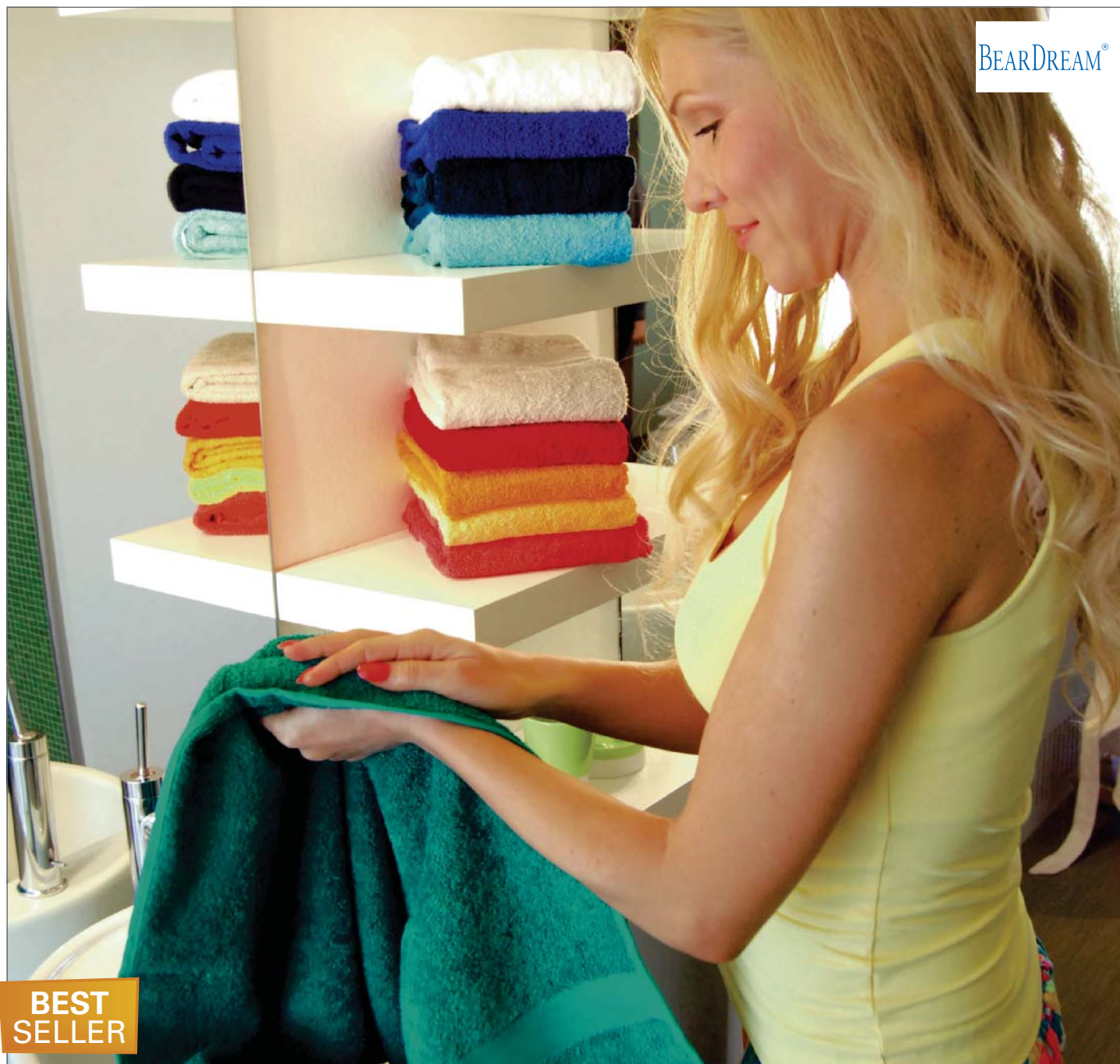

**BEST  
SELLER**

CORAL RED	LIGHT AQUA	RED	WHITE
DEEP BLUE	OCEAN GREEN	ROYAL BLUE	YELLOW
GREY	ORANGE	SAND	

**BD110 | ET30X50 Economy Gästetuch**

100% Baumwolle  
**30 x 50 cm**  
 360 g/m<sup>2</sup>

Bear Dream

Angenehmer Griff | Eine glatte Bordüre, 5,5 cm | Waschbar bis 60 °C

Farbe	Größen	1	ab 150	ab 1500
White	30 x 50 cm	1,90	1,52	1,44
Coloured	30 x 50 cm	2,38	1,90	1,80

**BD120 | ET50X100 Economy Handtuch**

100% Baumwolle  
**50 x 100 cm**  
 360 g/m<sup>2</sup>

Bear Dream

Angenehmer Griff | Eine glatte Bordüre, 6,5 cm | Waschbar bis 60 °C

Farbe	Größen	1	ab 60	ab 600
White	50 x 100 cm	5,22	4,16	3,94
Coloured	50 x 100 cm	6,40	5,10	4,84

**BD130 | ET70X140 Economy Duschtuch**

100% Baumwolle  
**70 x 140 cm**  
 360 g/m<sup>2</sup>

Bear Dream

Angenehmer Griff | Eine glatte Bordüre, 7,5 cm | Waschbar bis 60 °C

Farbe	Größen	1	ab 30	ab 300
White	70 x 140 cm	9,96	7,94	7,54
Coloured	70 x 140 cm	12,58	10,02	9,52

**BD140 | ET100X150 Economy Badetuch**

100% Baumwolle  
**100 x 150 cm**  
 360 g/m<sup>2</sup>

Bear Dream

Angenehmer Griff | Eine glatte Bordüre, 8,5 cm | Waschbar bis 60 °C

Farbe	Größen	1	ab 20	ab 200
White	100 x 150 cm	15,42	12,30	11,66
Coloured	100 x 150 cm	19,22	15,32	14,54



BEARDREAM®

**BD105** | ET16X21 **Economy Waschhandschuh**

100% Baumwolle  
**16 x 21 cm**  
 360 g/m<sup>2</sup> Bear Dream  
 Angenehmer Griff | Glatte Bordüre 4,5 cm | Waschbar bis 60 °C

CORAL RED	OCEAN GREEN	SAND
DEEP BLUE	ORANGE	WHITE
GREY	RED	YELLOW
LIGHT AQUA	ROYAL BLUE	

Farbe	Größen	1	ab 400	ab 4000
Coloured	16 x 21 cm	1,42	1,14	1,08



BEARDREAM®

**NEW**

**BD650** | IN30X50 **InFlame Guest Towel**

100% Baumwolle  
**30 x 50 cm**  
 550 g/m<sup>2</sup> Bear Dream  
 Gekämmte Baumwolle | Ein Rand mit 4 cm

CHARCOAL BROWN	CORAL RED	VIOLA
COLONIAL BLUE	SAND	WHITE

Farbe	Größen	1	ab 120	ab 1200
Coloured	30 x 50 cm	3,22	2,56	2,44

**BD660** | IN50X100 **InFlame Hand Towel**

100% Baumwolle  
**50 x 100 cm**  
 550 g/m<sup>2</sup> Bear Dream  
 Gekämmte Baumwolle | Ein Rand mit 5 cm

CHARCOAL BROWN	CORAL RED	VIOLA
COLONIAL BLUE	SAND	WHITE

Farbe	Größen	1	ab 40	ab 400
Coloured	50 x 100 cm	9,38	7,48	7,10



**NEW**

**BD670** | IN70X140 **InFlame Bath Towel**

100% Baumwolle  
**70 x 140 cm**  
 550 g/m<sup>2</sup> Bear Dream  
 Gekämmte Baumwolle | Ein Rand mit 5,5 cm

CHARCOAL BROWN	CORAL RED	VIOLA
COLONIAL BLUE	SAND	WHITE

Farbe	Größen	1	ab 20	ab 200
Coloured	70 x 140 cm	18,16	14,48	13,74



BEARDREAM®

**BD680** | IN100X150 **InFlame Maxi Bath Towel**

100% Baumwolle  
**100 x 150 cm**  
 550 g/m<sup>2</sup> Bear Dream  
 Gekämmte Baumwolle | Ein Rand mit 6 cm

CHARCOAL BROWN	CORAL RED	VIOLA
COLONIAL BLUE	SAND	WHITE

Farbe	Größen	1	ab 14	ab 140
Coloured	100 x 150 cm	27,90	22,24	21,10

**NEW**





**NEW**

**BD560** | HT30X50 **Hotel Guest Towel**

100% Baumwolle

**30 x 50 cm**

450 g/m<sup>2</sup>

Bear Dream

Weißes Handtuch | Geeignet für die professionelle Verwendung | Widerstandsfähig genug für viele Waschgänge | Mit doppelten Nähten | Hochabsorbierend | Empfohlen für die Verwendung in Hotels, Spas, Wellnesszentren, Ferienwohnungen | Weich | Mit gestaltetem Rand (Eine Linie)

WHITE

Farbe	Größen	1	ab 200	ab 2000
White	30 x 50 cm	2,62	2,08	1,98

**BD570** | HT50X100 **Hotel Hand Towel**

100% Baumwolle

**50 x 100 cm**

450 g/m<sup>2</sup>

Bear Dream

Weißes Handtuch | Geeignet für die professionelle Verwendung | Widerstandsfähig genug für viele Waschgänge | Mit doppelten Nähten | Hochabsorbierend | Empfohlen für die Verwendung in Hotels, Spas, Wellnesszentren, Ferienwohnungen | Weich | Mit gestaltetem Rand (Zwei Linien)

WHITE

Farbe	Größen	1	ab 50	ab 500
White	50 x 100 cm	7,36	5,86	5,56



**NEW**

**BD580** | HT70X140 **Hotel Bath Towel**

100% Baumwolle

**70 x 140 cm**

450 g/m<sup>2</sup>

Bear Dream

Weißes Handtuch | Geeignet für die professionelle Verwendung | Widerstandsfähig genug für viele Waschgänge | Mit doppelten Nähten | Hochabsorbierend | Empfohlen für die Verwendung in Hotels, Spas, Wellnesszentren, Ferienwohnungen | Weich | Mit gestaltetem Rand (Drei Linien)

WHITE

Farbe	Größen	1	ab 25	ab 250
White	70 x 140 cm	14,48	11,54	10,94

**BD590** | HT100X150 **Hotel Maxi Bath Towel**

100% Baumwolle

**100 x 150 cm**

450 g/m<sup>2</sup>

Bear Dream

Weißes Handtuch | Geeignet für die professionelle Verwendung | Widerstandsfähig genug für viele Waschgänge | Mit doppelten Nähten | Hochabsorbierend | Empfohlen für die Verwendung in Hotels, Spas, Wellnesszentren, Ferienwohnungen | Weich | Mit gestaltetem Rand (Vier Linien)

WHITE

Farbe	Größen	1	ab 18	ab 180
White	100 x 150 cm	21,60	17,22	16,34

**BD550** | HT50X70 **Hotel Bathmat**

100% Baumwolle

**50 x 70 cm**

700 g/m<sup>2</sup>

Bear Dream

Weißer Badematte | Geeignet für die professionelle Verwendung | Widerstandsfähig genug für viele Waschgänge | Mit doppelten Nähten | Hochabsorbierend | Empfohlen für die Verwendung in Hotels, Spas, Wellnesszentren, Ferienwohnungen | Weich

WHITE

Farbe	Größen	1	ab 50	ab 500
White	50 x 70 cm	9,72	7,76	7,36



**BD210** | CT30X50 **Classic Gästetuch**

100% Baumwolle  
**30 x 50 cm**  
 450 g/m<sup>2</sup> Bear Dream  
 Eine Bordüre, 6 cm | Waschbar bis 60 °C | Lieferbar in 21 Farben

AQUA	DARK GREEN	LIME	ROYAL BLUE
BEIGE	DARK PINK	NEW LIGHT YELLOW	WHITE
BLACK	GREEN	ORANGE	YELLOW
BLUE	GREY	PURPLE	
BORDEAUX	LIGHT BLUE	RED	
CHOCOLATE BROWN	LIGHT BROWN	ROSE	

Farbe	Größen	1	ab 200	ab 2000
Coloured	30 x 50 cm	2,74	2,18	2,08

**BD220** | CT50X100 **Classic Handtuch**

100% Baumwolle  
**50 x 100 cm**  
 450 g/m<sup>2</sup> Bear Dream  
 Eine Bordüre, 7 cm | Waschbar bis 60 °C | Lieferbar in 21 Farben

AQUA	DARK GREEN	LIME	ROYAL BLUE
BEIGE	DARK PINK	NEW LIGHT YELLOW	WHITE
BLACK	GREEN	ORANGE	YELLOW
BLUE	GREY	PURPLE	
BORDEAUX	LIGHT BLUE	RED	
CHOCOLATE BROWN	LIGHT BROWN	ROSE	

Farbe	Größen	1	ab 50	ab 500
Coloured	50 x 100 cm	7,96	6,36	6,02

**BD230** | CT70X140 **Classic Duschtuch**

100% Baumwolle  
**70 x 140 cm**  
 450 g/m<sup>2</sup> Bear Dream  
 Eine Bordüre, 8 cm | Waschbar bis 60 °C | Lieferbar in 21 Farben

AQUA	DARK GREEN	LIME	ROYAL BLUE
BEIGE	DARK PINK	NEW LIGHT YELLOW	WHITE
BLACK	GREEN	ORANGE	YELLOW
BLUE	GREY	PURPLE	
BORDEAUX	LIGHT BLUE	RED	
CHOCOLATE BROWN	LIGHT BROWN	ROSE	

Farbe	Größen	1	ab 25	ab 250
Coloured	70 x 140 cm	15,32	12,22	11,58

**BD240** | CT100X160 **Classic Badetuch**

100% Baumwolle  
**100 x 160 cm**  
 450 g/m<sup>2</sup> Bear Dream  
 Eine Bordüre, 9 cm | Waschbar bis 60 °C

BEIGE	BLUE	RED
BLACK	GREEN	WHITE

Farbe	Größen	1	ab 18	ab 180
Coloured	100 x 160 cm	24,44	19,48	18,48



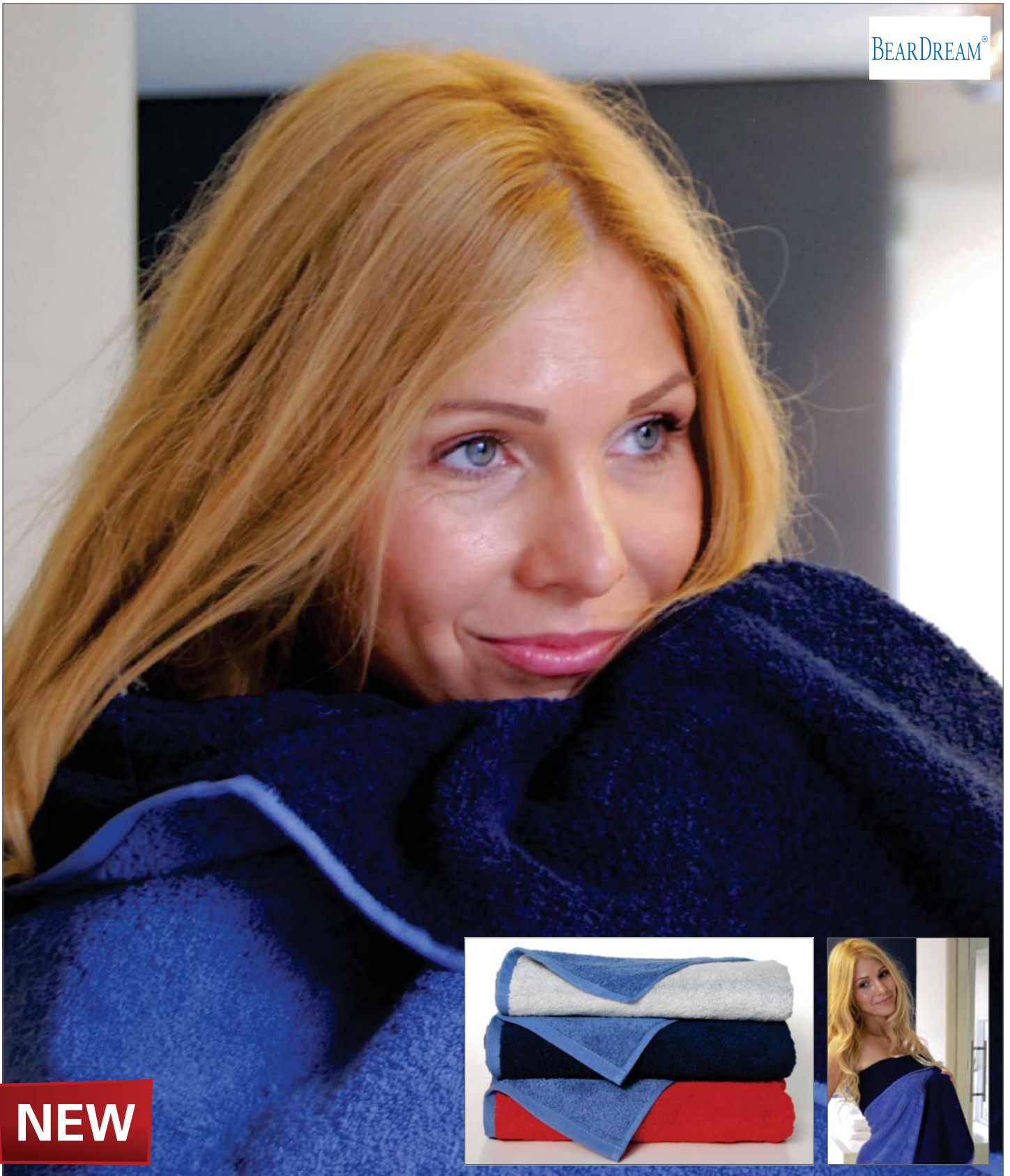

**NEW**

**BD750 | DB50X100 Double-Colour Hand Towel**

100% Baumwolle

**50 x 100 cm**

500 g/m<sup>2</sup>

Bear Dream

Luxuriöses Werbehandtuch | Die Kombination aus zwei Farben sorgt für den Smart Casual-Look | Hochabsorbierend | Zum Besticken geeignet | Weich | Kein Rand



Farbe	Größen	1	ab 40	ab 400
Coloured	50 x 100 cm	11,62	9,28	8,80

**BD760 | DB70X140 Double-Colour Bath Towel**

100% Baumwolle

**70 x 140 cm**

500 g/m<sup>2</sup>

Bear Dream

Luxuriöses Werbehandtuch | Die Kombination aus zwei Farben sorgt für den Smart Casual-Look | Hochabsorbierend | Zum Besticken geeignet | Weich | Kein Rand



Farbe	Größen	1	ab 20	ab 200
Coloured	70 x 140 cm	22,06	17,60	16,70

**BD770 | DB100X150 Double-Colour Maxi Bath Towel**

100% Baumwolle

**100 x 150 cm**

500 g/m<sup>2</sup>

Bear Dream

Luxuriöses Werbehandtuch | Die Kombination aus zwei Farben sorgt für den Smart Casual-Look | Hochabsorbierend | Zum Besticken geeignet | Weich | Kein Rand



Farbe	Größen	1	ab 15	ab 150
Coloured	100 x 150 cm	32,98	26,30	24,94

# FROTTIERWAREN (HANDTÜCHER)

## L890 | 89000 Hand Towel Island 50

100% Baumwolle

50 x 100 cm

400 g/m<sup>2</sup> SOL'S

Handtuch | Weicher Griff | Bordüre 8 cm breit | Modische Farben | Waschbar bis 60 °C

BLACK	ORANGE
BOTTLE GREEN	RED
DARK GREY (SOLID)	ROPE
FRENCH NAVY	TURQUOISE
LEMON	WHITE

Farbe	Größen	1	ab 50	ab 500
White	50 x 100 cm	6,40	5,46	5,32
Coloured	50 x 100 cm	7,18	6,14	5,98

## L891 | 89001 Bath Towel Island 70

100% Baumwolle

70 x 140 cm

400 g/m<sup>2</sup> SOL'S

Badetuch | Weicher Griff | Bordüre 8 cm breit | Modische Farben | Waschbar bis 60 °C

BLACK	ORANGE
BOTTLE GREEN	RED
DARK GREY (SOLID)	ROPE
FRENCH NAVY	TURQUOISE
LEMON	WHITE

Farbe	Größen	1	ab 20	ab 200
White	70 x 140 cm	12,16	10,38	10,10
Coloured	70 x 140 cm	13,90	11,86	11,56



**BEST SELLER**

## L903 | 89200 Guest Towel Island 30

100% Baumwolle

30 x 50 cm

400 g/m<sup>2</sup> SOL'S

Gästetuch | Weicher Griff | Bordüre 5 cm breit | Modische Farben | Waschbar bis 60 °C

BLACK	ORANGE
BOTTLE GREEN	RED
DARK GREY (SOLID)	ROPE
FRENCH NAVY	TURQUOISE
LEMON	WHITE

Farbe	Größen	1	ab 200	ab 2000
White	30 x 50 cm	2,66	2,26	2,20
Coloured	30 x 50 cm	3,06	2,62	2,54

## L892 | 89002 Bath Sheet Island 100

100% Baumwolle

100 x 150 cm

400 g/m<sup>2</sup> SOL'S

Badelaken | Weicher Griff | Bordüre 8 cm breit | Modische Farben | Waschbar bis 60 °C

BLACK	ORANGE
BOTTLE GREEN	RED
DARK GREY (SOLID)	ROPE
FRENCH NAVY	TURQUOISE
LEMON	WHITE

Farbe	Größen	1	ab 20	ab 200
White	100 x 150 cm	18,16	15,50	15,10
Coloured	100 x 150 cm	20,78	17,74	17,28





**L897** | 89007 **Hand Towel Bayside 50**

100% Baumwolle  
**50 x 100 cm**  
 500 g/m<sup>2</sup> SOL'S

Handtuch | Weicher Griff | Bordüre 8 cm breit | Modische Farben | Waschbar bis 60 °C

DARK GREY (SOLID)	RED	WHITE
FRENCH NAVY	ROPE	

Farbe	Größen	1	ab 20	ab 200
White	50 x 100 cm	7,32	6,18	5,92
Coloured	50 x 100 cm	8,34	7,02	6,74

**L898** | 89008 **Bath Towel Bayside 70**

100% Baumwolle  
**70 x 140 cm**  
 500 g/m<sup>2</sup> SOL'S

Badetuch | Weicher Griff | Bordüre 8 cm breit | Modische Farben | Waschbar bis 60 °C

DARK GREY (SOLID)	RED	WHITE
FRENCH NAVY	ROPE	

Farbe	Größen	1	ab 20	ab 200
White	70 x 140 cm	15,12	12,74	12,22
Coloured	70 x 140 cm	17,08	14,40	13,80

**L899** | 89009 **Bath Sheet Bayside 100**

100% Baumwolle  
**100 x 150 cm**  
 500 g/m<sup>2</sup> SOL'S

Badelaken | Weicher Griff | Bordüre 8 cm breit | Modische Farben | Waschbar bis 60 °C

DARK GREY (SOLID)	RED	WHITE
FRENCH NAVY	ROPE	

Farbe	Größen	1	ab 20	ab 200
White	100 x 150 cm	22,20	18,72	17,94
Coloured	100 x 150 cm	24,92	21,00	20,14



**L900** | 89003 **Hand Towel Organic Island 50**

100% Baumwolle  
**50 x 100 cm**  
 420 g/m<sup>2</sup> SOL'S

Handtuch | Bio-Baumwolle | Bordüre 8 cm breit | Weicher Griff | Waschbar bis 60 °C

NATURAL
---------

Farbe	Größen	1	ab 50	ab 500
Natural	50 x 100 cm	10,34	8,72	8,36

**L901** | 89004 **Bath Towel Organic Island 70**

100% Baumwolle  
**70 x 140 cm**  
 420 g/m<sup>2</sup> SOL'S

Badetuch | Bio-Baumwolle | Bordüre 8 cm breit | Weicher Griff | Waschbar bis 60 °C

NATURAL
---------

Farbe	Größen	1	ab 20	ab 200
Natural	70 x 140 cm	17,84	15,02	14,42

**L902** | 89005 **Bath Sheet Organic Island 100**

100% Baumwolle  
**100 x 150 cm**  
 420 g/m<sup>2</sup> SOL'S

Badelaken | Bio-Baumwolle | Bordüre 8 cm breit | Weicher Griff | Waschbar bis 60 °C

NATURAL
---------

Farbe	Größen	1	ab 20	ab 200
Natural	100 x 150 cm	27,42	23,12	22,16



**TC03 | TC003 Luxury Hand Towel**

100% Baumwolle  
50 x 90 cm  
550 g/m<sup>2</sup>

Towel City

Herringbone-Abschlüsse | Sehr gute Feuchtigkeits-Aufnahmekapazität | Hochwertiges Frotter-Material | Walkfrottier | Waschbar bis 40 °C

BLACK	GREY (SOLID)	OCEAN	RED
BRIGHT BLUE	LEMON	ORANGE	ROYAL
BRIGHT GREEN	LILAC	PEBBLE	STEEL GREY (SOLID)
CHOCOLATE	LIME GREEN	PEPPERMINT	TEAL
CREAM	MOCHA	PINK	WHITE
DEEP RED	MOSS GREEN	PLUM	YELLOW
FOREST	NAVY	POWDER BLUE	
FUCHSIA	OATMEAL	PURPLE	

Farbe	Größen	1	ab 72	ab 720
White	50 x 90 cm	7,64	6,30	6,02
Coloured	50 x 90 cm	8,36	6,90	6,60

**TC04 | TC004 Luxury Bath Towel**

100% Baumwolle  
70 x 130 cm  
550 g/m<sup>2</sup>

Towel City

Herringbone-Abschlüsse | Sehr gute Feuchtigkeits-Aufnahmekapazität | Hochwertiges Frotter-Material | Walkfrottier | Waschbar bis 40 °C

BLACK	GREY (SOLID)	OCEAN	RED
BRIGHT BLUE	LEMON	ORANGE	ROYAL
BRIGHT GREEN	LILAC	PEBBLE	STEEL GREY (SOLID)
CHOCOLATE	LIME GREEN	PEPPERMINT	TEAL
CREAM	MOCHA	PINK	WHITE
DEEP RED	MOSS GREEN	PLUM	YELLOW
FOREST	NAVY	POWDER BLUE	
FUCHSIA	OATMEAL	PURPLE	

Farbe	Größen	1	ab 36	ab 360
White	70 x 130 cm	14,46	11,90	11,42
Coloured	70 x 130 cm	16,04	13,20	12,66



**TC01 | TC001 Luxury Face Cloth**

100% Baumwolle  
30 x 30 cm  
550 g/m<sup>2</sup>

Towel City

Herringbone Abschluss | Hohe Feuchtigkeitsaufnahme | Walkfrottier | Schweres Baumwollmaterial | Waschbar bis 40 °C

WHITE
-------

Farbe	Größen	1	ab 240	ab 2400
White	30 x 30 cm	1,56	1,30	1,24

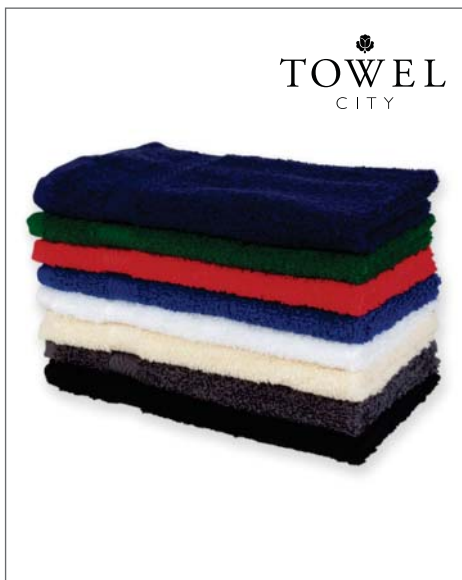

**TC05 | TC005 Luxury Guest Towel**

100% Baumwolle  
30 x 50 cm  
550 g/m<sup>2</sup>

Towel City

Strapazierfähige, weiche und flauschige Oberfläche | Herringbone-Rand | Aufhängelasche

BLACK	NAVY	STEEL GREY (SOLID)
CREAM	RED	WHITE
FOREST	ROYAL	

Farbe	Größen	1	ab 36	ab 360
White	30 x 50 cm	3,64	3,00	2,86
Coloured	30 x 50 cm	4,00	3,30	3,16



**TC06 | TC006 Luxury Bath Sheet**

100% Baumwolle  
100 x 150 cm  
550 g/m<sup>2</sup>

Towel City

Hohe Feuchtigkeits-Aufnahmekapazität | Walkfrottier | Herringbone Abschluss | Schweres Frottergewebe | Waschbar bis 40 °C

BLACK	GREY (SOLID)	STEEL GREY (SOLID)
CHOCOLATE	NAVY	WHITE
CREAM	PURPLE	
FOREST	RED	

Farbe	Größen	1	ab 24	ab 240
White	100 x 150 cm	26,64	21,90	21,02
Coloured	100 x 150 cm	28,20	23,20	22,26



TOWEL CITY

**TC43 | TC043 Classic Hand Towel**

100% Baumwolle

50 x 90 cm

400 g/m<sup>2</sup>

Towel City

Ringgesponnene Baumwolle | Herringbone Band | Weicher Griff | Waschbar bis 40 °C

NAVY WHITE

Farbe	Größen	1	ab 72	ab 720
White	50 x 90 cm	5,84	4,80	4,60
Navy	50 x 90 cm	6,44	5,30	5,08

**TC44 | TC044 Classic Bath Towel**

100% Baumwolle

70 x 130 cm

400 g/m<sup>2</sup>

Towel City

Ringgesponnene Baumwolle | Herringbone Band | Waschbar bis 40 °C | Weicher Griff

NAVY WHITE

Farbe	Größen	1	ab 36	ab 360
White	70 x 130 cm	10,94	9,00	8,64
Navy	70 x 130 cm	12,14	9,90	9,58



TOWEL CITY

**TC73 | TC073 Egyptian Cotton Hand Towel**

100% Baumwolle

50 x 90 cm

600 g/m<sup>2</sup>

Towel City

Sehr hochwertige Ausführung, besonders weich und luxuriös | Hohe Feuchtigkeits-Aufnahmekapazität | Ägyptische Baumwolle | Weiche und moderne Twill-Bordüre | Waschbar bis 40 °C

**TC74 | TC074 Egyptian Cotton Bath Towel**

100% Baumwolle

70 x 130 cm

600 g/m<sup>2</sup>

Towel City

Sehr hochwertige Ausführung, besonders weich und luxuriös | Hohe Feuchtigkeits-Aufnahmekapazität | Ägyptische Baumwolle | Weiche und moderne Twill-Bordüre | Waschbar bis 40 °C

MIDNIGHT NAVY VANILLA WHITE

Farbe	Größen	1	ab 36	ab 360
White	70 x 130 cm	21,76	17,90	17,18
Coloured	70 x 130 cm	23,34	19,20	18,42

**TC76 | TC076 Egyptian Cotton Bath Sheet**

100% Baumwolle

100 x 150 cm

600 g/m<sup>2</sup>

Towel City

Sehr hochwertige Ausführung, besonders weich und luxuriös | Hohe Feuchtigkeits-Aufnahmekapazität | Ägyptische Baumwolle | Weiche und moderne Twill-Bordüre | Waschbar bis 40 °C

MIDNIGHT NAVY VANILLA WHITE

Farbe	Größen	1	ab 24	ab 240
White	100 x 150 cm	31,96	26,30	25,24
Coloured	100 x 150 cm	34,64	28,50	27,34

Farbe	Größen	1	ab 72	ab 720
White	50 x 90 cm	11,30	9,30	8,92
Coloured	50 x 90 cm	12,04	9,90	9,50



**XF209H | 114898 Calypso Feeling Handtuch**

100% Baumwolle  
**50 x 100 cm**  
 550 g/m<sup>2</sup> Vossen

Schmale Binsenbordüren | Besonders weich und super saugstark | Waschbar bis 60 °C | Lieferbar in 22 Farben

**XF209D | 114899 Calypso Feeling Duschtuch**

100% Baumwolle  
**67 x 140 cm**  
 550 g/m<sup>2</sup> Vossen

Schmale Binsenbordüren | Besonders weich und super saugstark | Waschbar bis 60 °C | Lieferbar in 22 Farben

**XF209B | 114900 Calypso Feeling Badetuch**

100% Baumwolle  
**100 x 150 cm**  
 550 g/m<sup>2</sup> Vossen

Schmale Binsenbordüren | Besonders weich und super saugstark | Waschbar bis 60 °C | Lieferbar in 22 Farben

WHITE

Pastell				
CRANBERRY	LIGHT GREY	MEADOWGREEN	SAFRAN	TURQUOISE
IVORY	MAGNOLIA	PACIFIC	SUNFLOWER	
Intensiv				
BLACK	GRAPE	PURPUR	TANGERINE	
DARK GREY	LAGOON	REFLEXBLUE	TROPICAL GREEN	
DARKBLUE	ORANGE	RUBY	VIOLET	

Farbe	Größen	1	ab 48	ab 480
White	50 x 100 cm	12,92	11,50	10,76
Pastell	50 x 100 cm	14,30	12,74	11,92
Intensiv	50 x 100 cm	14,92	13,28	12,44

Farbe	Größen	1	ab 24	ab 240
White	67 x 140 cm	25,54	22,74	21,28
Pastell	67 x 140 cm	27,84	24,80	23,20
Intensiv	67 x 140 cm	28,76	25,62	23,98

Farbe	Größen	1	ab 12	ab 120
White	100 x 150 cm	36,76	32,74	30,64
Pastell	100 x 150 cm	40,30	35,90	33,58
Intensiv	100 x 150 cm	41,70	37,12	34,74



**XF309H** | 116051 **Vienna Style Supersoft Handtuch**

100% Baumwolle  
**50 x 100 cm**  
 615 g/m<sup>2</sup> Vossen

Klassisches Design mit schmaler Stäbchenbordüre | Samtweich und saugstark durch Low Twist Garn | Dezentere Ton-in-Ton Direktstick 'Vossen' mittig oberhalb der unteren Bordüre | Waschbar bis 60 °C | Lieferbar in 26 Farben

**XF309D** | 116053 **Vienna Style Supersoft Duschtuch**

100% Baumwolle  
**67 x 140 cm**  
 615 g/m<sup>2</sup> Vossen

Klassisches Design mit schmaler Stäbchenbordüre | Samtweich und saugstark durch Low Twist Garn | Dezentere Ton-in-Ton Direktstick 'Vossen' mittig oberhalb der Bordüre | Waschbar bis 60 °C | Lieferbar in 26 Farben

**XF309B** | 116054 **Vienna Style Supersoft Badetuch**

100% Baumwolle  
**100 x 150 cm**  
 615 g/m<sup>2</sup> Vossen

Klassisches Design mit schmaler Stäbchenbordüre | Samtweich und saugstark durch Low Twist Garn | Dezentere Ton-in-Ton Direktstick 'Vossen' mittig oberhalb der unteren Bordüre | Waschbar bis 60 °C | Lieferbar in 26 Farben

WHITE

Pastell

APRICOT	DUSTY ROSE	LIGHT AZURE	ROSEMARY
CHAMOIS	GRASS	LIGHT GREY	STEELBLUE
CITRO	HONEY	PEPPLESTONE	TIBET

Intensiv

ANTHRAZIT	DARKBROWN	GRAPE	PURPLE RAIN	WINTERNIGHT
CHERRY RED	DEEPBLUE	LAGOON	RUBY	
COPPER	FIESTA	MID GREEN	SLATE GREY	

Farbe	Größen	1	ab 48	ab 480
White	50 x 100 cm	15,70	13,98	13,08
Pastell	50 x 100 cm	17,24	15,34	14,36
Intensiv	50 x 100 cm	17,84	15,90	14,88

Farbe	Größen	1	ab 24	ab 240
White	67 x 140 cm	26,30	23,42	21,92
Pastell	67 x 140 cm	28,76	25,62	23,98
Intensiv	67 x 140 cm	29,84	26,58	24,88

Farbe	Größen	1	ab 12	ab 120
White	100 x 150 cm	39,54	35,20	32,94
Pastell	100 x 150 cm	43,54	38,76	36,28
Intensiv	100 x 150 cm	45,08	40,14	37,56

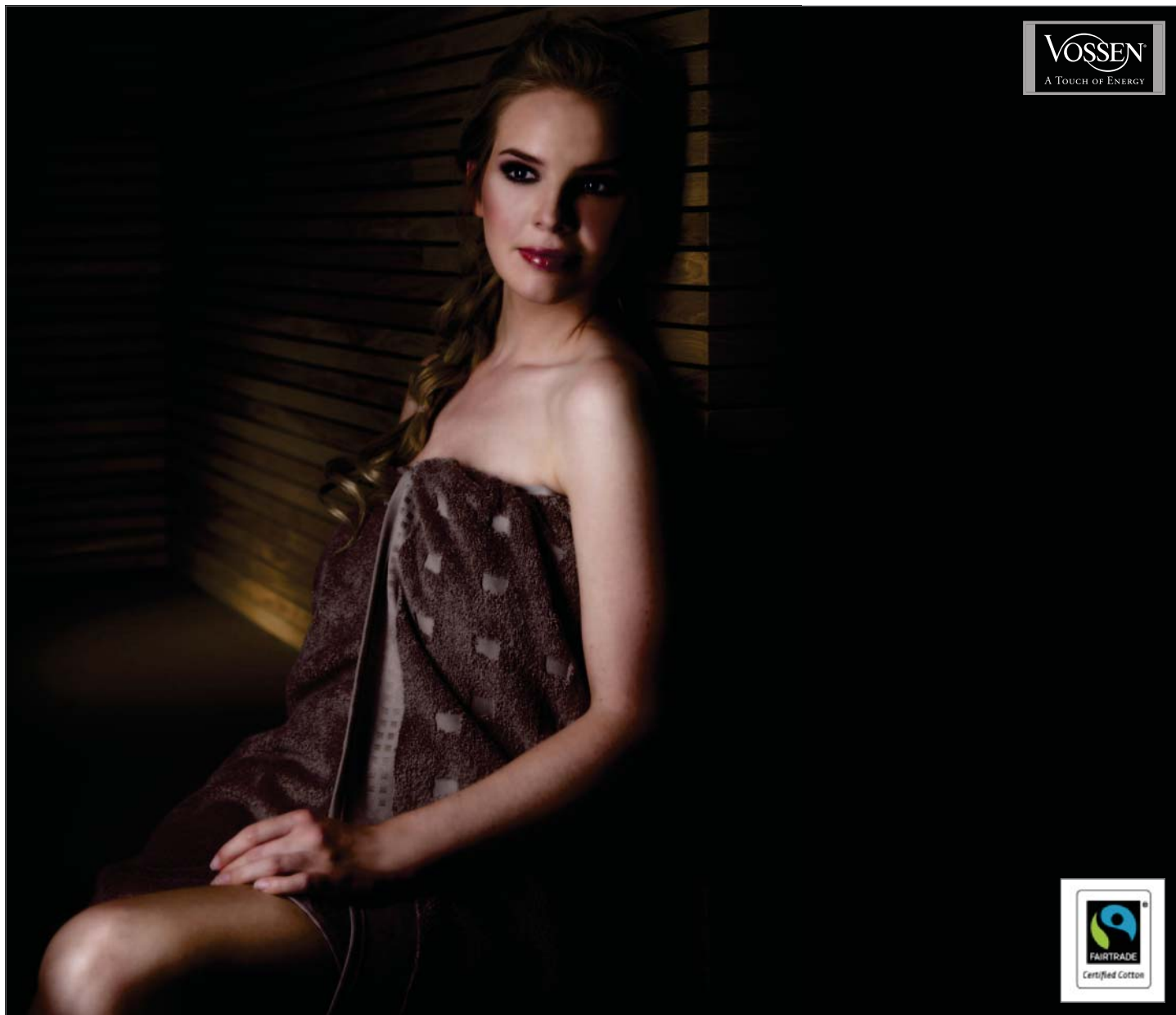

WHITE

Pastell

IVORY

PEPPLESTONE

SILVER

TIBET

TIMBER

Intensiv

DARK GREY

SLATE GREY

**XF709B** | 115667 **Country Style Badetuch**

100% Baumwolle

**100 x 150 cm**

650 g/m<sup>2</sup> Vossen

Fairtrade-zertifizierte Baumwolle | Ton-in-Ton Hoch-Tiefenwebungen in Kästchenform | Hohe Saugfähigkeit und besonders zarter Griff | Intensiv: Dark Grey, Slate Grey | Pastell: Ivory, Pepplestone, Silver, Tibet, Timber | Waschbar bis 60 °C | Lieferbar in acht Farben

Farbe	Größen	1	ab 12	ab 120
White	100 x 150 cm	49,54	44,10	41,28
Pastell	100 x 150 cm	52,46	46,72	43,72
Intensiv	100 x 150 cm	54,92	48,90	45,76

**XF709D** | 115666 **Country Style Duschtuch**

100% Baumwolle

**67 x 140 cm**

650 g/m<sup>2</sup> Vossen

Fairtrade-zertifizierte Baumwolle | Ton-in-Ton Hoch-Tiefenwebungen in Kästchenform | Hohe Saugfähigkeit und besonders zarter Griff | Intensiv: Dark Grey, Slate Grey | Pastell: Ivory, Pepplestone, Silver, Tibet, Timber | Waschbar bis 60 °C | Lieferbar in acht Farben

Farbe	Größen	1	ab 24	ab 240
White	67 x 140 cm	31,70	28,22	26,42
Pastell	67 x 140 cm	32,62	29,04	27,18
Intensiv	67 x 140 cm	33,70	30,00	28,08

**XF709H** | 115659 **Country Style Handtuch**

100% Baumwolle

**50 x 100 cm**

650 g/m<sup>2</sup> Vossen

Fairtrade-zertifizierte Baumwolle | Ton-in-Ton Hoch-Tiefenwebungen in Kästchenform | Hohe Saugfähigkeit und besonders zarter Griff | Intensiv: Dark Grey, Slate Grey | Pastell: Ivory, Pepplestone, Silver, Tibet, Timber | Waschbar bis 60 °C | Lieferbar in acht Farben

Farbe	Größen	1	ab 48	ab 480
White	50 x 100 cm	17,70	15,76	14,74
Pastell	50 x 100 cm	18,92	16,84	15,76
Intensiv	50 x 100 cm	19,84	17,68	16,54

**XF709G** | 115664 **Country Style Gästetuch**

100% Baumwolle

**40 x 60 cm**

650 g/m<sup>2</sup> Vossen

Fairtrade-zertifizierte Baumwolle | Ton-in-Ton Hoch-Tiefenwebungen in Kästchenform | Hohe Saugfähigkeit und besonders zarter Griff | Intensiv: Dark Grey, Slate Grey | Pastell: Ivory, Pepplestone, Silver, Tibet, Timber | Waschbar bis 60 °C | Lieferbar in acht Farben

Farbe	Größen	1	ab 96	ab 960
White	40 x 60 cm	10,30	9,18	8,58
Pastell	40 x 60 cm	10,76	9,58	8,98
Intensiv	40 x 60 cm	11,08	9,86	9,24





Pastell		
HONEY	MEADOWGREEN	SKYBLUE
IVORY	NECTARINE	TIBET

WHITE

Intensiv					
ANTHRAZIT	COCOA	DARK GREY	DARKBLUE	LIPSTICK	ORIENT

**XF250H | 116064 New Generation Handtuch**

100% Baumwolle  
**50 x 100 cm**  
 480 g/m<sup>2</sup> Vossen

Supersoft Baumwolle durch Low Twist Garn | Trocknergeeignet | Waschbar bis 60 °C | Schmalere Saum | Lieferbar in 13 Farben

Farbe	Größen	1	ab 48	ab 480
White	50 x 100 cm	11,84	10,54	9,88
Pastell	50 x 100 cm	12,76	11,36	10,64
Intensiv	50 x 100 cm	12,92	11,50	10,76

**XF250D | 116065 New Generation Duschtuch**

100% Baumwolle  
**67 x 140 cm**  
 480 g/m<sup>2</sup> Vossen

Supersoft Baumwolle durch Low Twist Garn | Trocknergeeignet | Waschbar bis 60 °C | Schmalere Saum | Lieferbar in 13 Farben

Farbe	Größen	1	ab 24	ab 240
White	67 x 140 cm	22,30	19,86	18,58
Pastell	67 x 140 cm	23,54	20,96	19,62
Intensiv	67 x 140 cm	24,00	21,36	20,00

**XF250B | 116066 New Generation Badetuch**

100% Baumwolle  
**100 x 150 cm**  
 480 g/m<sup>2</sup> Vossen

Supersoft Baumwolle durch Low Twist Garn | Trocknergeeignet | Waschbar bis 60 °C | Schmalere Saum | Lieferbar in 13 Farben

Farbe	Größen	1	ab 12	ab 120
White	100 x 150 cm	32,16	28,64	26,80
Pastell	100 x 150 cm	33,38	29,72	27,82
Intensiv	100 x 150 cm	34,16	30,42	28,46



**XF250G | 116063 New Generation Gästetuch**

100% Baumwolle  
**30 x 50 cm**  
 480 g/m<sup>2</sup> Vossen

Supersoft Baumwolle durch Low Twist Garn | Trocknergeeignet | Waschbar bis 60 °C | Schmalere Saum | Lieferbar in 13 Farben

WHITE

Pastell		
HONEY	MEADOWGREEN	SKYBLUE
IVORY	NECTARINE	TIBET
Intensiv		
ANTHRAZIT	DARK GREY	LIPSTICK
COCOA	DARKBLUE	ORIENT

Farbe	Größen	1	ab 144	ab 1440
White	30 x 50 cm	6,00	5,34	5,00
Pastell	30 x 50 cm	6,30	5,62	5,26
Intensiv	30 x 50 cm	6,46	5,76	5,38



**NEW**

**XF250BT | 117049 New Generation Saunatuch**

100% Baumwolle  
**80 x 200 cm**  
 480 g/m<sup>2</sup> Vossen

Supersoft Baumwolle durch Low Twist Garn | Trocknergeeignet | Waschbar bis 60 °C | Schmalere Saum | Intensiv: Anthrazit, Navy, Orient | Pastell: Ivory, Tibet

WHITE

Pastell	
IVORY	TIBET
Intensiv	
ANTHRAZIT	NAVY
ORIENT	

Farbe	Größen	1	ab 10	ab 100
White	80 x 200 cm	35,70	31,78	29,74
Pastell	80 x 200 cm	37,54	33,42	31,28
Intensiv	80 x 200 cm	38,46	34,24	32,06

# FROTTIERWAREN (HANDTÜCHER)



## XF250W | 116062 New Generation Waschhandschuh

100% Baumwolle

22 x 16 cm

480 g/m<sup>2</sup>

Vossen

Supersoft Baumwolle durch Low Twist Garn | Trocknergeeignet | Waschbar bis 60 °C | Schmalere Saum | Lieferbar in 13 Farben

WHITE

Pastell		
HONEY	MEADOWGREEN	SKYBLUE
IVORY	NECTARINE	TIBET

Intensiv		
ANTHRAZIT	DARK GREY	LIPSTICK
COCOA	DARKBLUE	ORIENT

Farbe	Größen	1	ab 270	ab 2700
White	22 x 16 cm	3,54	3,16	2,94
Pastell	22 x 16 cm	3,70	3,28	3,08
Intensiv	22 x 16 cm	3,84	3,42	3,20



## XF501 | 116067 New Generation Duschvorleger

100% Baumwolle

50 x 70 cm

815 g/m<sup>2</sup>

Vossen

Waschbar bis 60 °C | Strapazierbares Zwiirfrottiert | Trocknergeeignet | Lieferbar in 13 Farben

WHITE

Pastell		
HONEY	MEADOWGREEN	SKYBLUE
IVORY	NECTARINE	TIBET

Intensiv		
ANTHRAZIT	DARK GREY	LIPSTICK
COCOA	DARKBLUE	ORIENT

Farbe	Größen	1	ab 50	ab 500
White	50 x 70 cm	11,08	9,86	9,24
Pastell	50 x 70 cm	11,70	10,42	9,74
Intensiv	50 x 70 cm	12,00	10,68	10,00



## NT9170 | Sophie Muval Waschlappen

100% Baumwolle

21 x 16 cm

450 g/m<sup>2</sup>

Ringgesponnene Baumwolle | Ökotex zertifiziert

BABYBLUE	GREY	ORANGE	WHITE
BLACK	LIGHT GREEN	PINK	YELLOW
BOTTLE GREEN	LIGHT VIOLET	PURPLE	
CREAMY YELLOW	NAVY	RED	
DARK GREY	OFFWHITE	ROYAL BLUE	

Farbe	Größen	1	ab 200	ab 2000
White	21 x 16 cm	1,24	1,02	0,94
Coloured	21 x 16 cm	1,34	1,12	1,02



Pastell		
IVORY	LIGHT PINK	WHITE

Medium				
AQUA BLUE	LIGHT PURPLE	LIME GREEN	PINK	SAND

Dark		
ANTHRACITE GREY	CHOCOLATE BROWN	GRAPHITE
BLACK	FRENCH NAVY	PURPLE

## AR038 | 007.50 Big Towel

100% Baumwolle

100 x 210 cm

500 g/m<sup>2</sup>

A&R

Mit diagonalem Satinstreifen an der Bordüre | Zwei Bordüren 1,5 cm | Sehr gute Trocknungseigenschaften | Öko-Tex-Standard 100 | Pastel und Medium Farben bis 60 °C, Dark Farben bis 40 °C waschbar

Farbe	Größen	1	ab 10	ab 100
Pastell	100 x 210 cm	33,16	28,42	27,64
Medium	100 x 210 cm	35,66	30,58	29,72
Dark	100 x 210 cm	38,16	32,72	31,80



Pastell - waschbar bis 60° C

IVORY	LIGHT BLUE	LIGHT PINK	WHITE
-------	------------	------------	-------

Medium - waschbar bis 60° C

AQUA BLUE	BRIGHT YELLOW	LIGHT PURPLE	LIME GREEN	PINK	SAND
-----------	---------------	--------------	------------	------	------

Dark - waschbar bis 40° C

ANTHRACITE GREY	BLACK	CHOCOLATE BROWN	FIRE RED	GRAPHITE	TRUE BLUE
AUBERGINE	BRIGHT ORANGE	DARK GREEN	FRENCH NAVY	PURPLE	

**AR034 | 005.50 Guest Towel**

100% Baumwolle

30 x 50 cm

500 g/m<sup>2</sup>

A&R

Weiches Gästetuch | Mit diagonalem Satinstreifen an der Bordüre | Zwei Bordüren, 1,5 cm | Sehr gute Trocknungseigenschaften | Öko-Text-Standard 100

Farbe	Größen	1	ab 160	ab 1600
Pastell	30 x 50 cm	3,06	2,62	2,56
Medium	30 x 50 cm	3,24	2,78	2,70
Dark	30 x 50 cm	3,40	2,92	2,84

**AR035 | 003.50 Fashion Towel**

100% Baumwolle

50 x 100 cm

500 g/m<sup>2</sup>

A&R

Dichtes Gewebe | Ideal für Veredelungen | Zwei Bordüren, 1,5 cm | Sauber gearbeitete Bordüre | Robuste Verarbeitung | Öko-Text zertifiziert

Farbe	Größen	1	ab 45	ab 450
Pastell	50 x 100 cm	8,50	7,28	7,08
Medium	50 x 100 cm	9,34	8,00	7,78
Dark	50 x 100 cm	10,34	8,86	8,62



Pastell - waschbar bis 60° C

IVORY	LIGHT BLUE	LIGHT PINK	WHITE
-------	------------	------------	-------

Medium - waschbar bis 60° C

AQUA BLUE	BRIGHT YELLOW	LIGHT PURPLE	LIME GREEN	PINK	SAND
-----------	---------------	--------------	------------	------	------

Dark - waschbar bis 40° C

ANTHRACITE GREY	BLACK	CHOCOLATE BROWN	FIRE RED	GRAPHITE	TRUE BLUE
AUBERGINE	BRIGHT ORANGE	DARK GREEN	FRENCH NAVY	PURPLE	

**AR036 | 004.50 Bath Towel**

100% Baumwolle

70 x 140 cm

500 g/m<sup>2</sup>

A&R

Mit diagonalem Satinstreifen an der Bordüre | Zwei Bordüren 1,5 cm | Sehr gute Trocknungseigenschaften | Öko-Text-Standard 100 | Weiches Badetuch

Farbe	Größen	1	ab 24	ab 240
Pastell	70 x 140 cm	16,66	14,28	13,88
Medium	70 x 140 cm	17,66	15,14	14,72
Dark	70 x 140 cm	19,34	16,58	16,12

**AR037 | 006.50 Beach Towel**

100% Baumwolle

100 x 180 cm

500 g/m<sup>2</sup>

A&R

Mit diagonalem Satinstreifen an der Bordüre | Zwei Bordüren 1,5 cm | Sehr gute Trocknungseigenschaften | Öko-Text-Standard 100

Farbe	Größen	1	ab 12	ab 120
Pastell	100 x 180 cm	29,84	25,58	24,86
Medium	100 x 180 cm	31,50	27,00	26,26
Dark	100 x 180 cm	33,16	28,42	27,64



Pastell - waschbar bis 60° C

IVORY	LIGHT BLUE	LIGHT PINK	WHITE
-------	------------	------------	-------

Medium - waschbar bis 60° C

AQUA BLUE	BRIGHT YELLOW	LIGHT PURPLE	LIME GREEN	PINK	SAND
-----------	---------------	--------------	------------	------	------

Dark - waschbar bis 40° C

ANTHRACITE GREY	BLACK	CHOCOLATE BROWN	FIRE RED	GRAPHITE	TRUE BLUE
AUBERGINE	BRIGHT ORANGE	DARK GREEN	FRENCH NAVY	PURPLE	

**AR033 | 001.50 Washcloth**

100% Baumwolle

16 x 22 cm

500 g/m<sup>2</sup>

A&R

Flauschig weicher Waschhandschuh | Mit diagonalem Satinstreifen an der Bordüre | Zwei Bordüren, 1,5 cm | Öko-Text-Standard 100

Farbe	Größen	1	ab 350	ab 3500
Pastell	16 x 22 cm	1,84	1,58	1,52
Medium	16 x 22 cm	1,90	1,62	1,58
Dark	16 x 22 cm	2,00	1,72	1,66



**BD700** | TB70X140 **Strandtuchtasche**

100% Baumwolle

70 x 140 cm / 40 x 40 cm (gefaltet)

360 g/m<sup>2</sup>

Bear Dream

Bordüre 7,5 cm | Gefaltet 40 x 40 cm | Strandtuch 70 x 140 cm | Waschbar bis 60 °C

CORAL RED	LIGHT AQUA	RED	WHITE
DEEP BLUE	OCEAN GREEN	ROYAL BLUE	YELLOW
GREY	ORANGE	SAND	

Farbe	Größen	1	ab 20	ab 200
Coloured	70 x 140 cm	20,88	16,64	15,80



**BD701** | SC70X225 **Sonnen-Strandliege Frottiertuch**

100% Baumwolle

70 x 225 cm + 25 cm

360 g/m<sup>2</sup>

Bear Dream

Frottiertuch mit drei Taschen | Bordüre 7,5 cm

CORAL RED	LIGHT AQUA	RED	WHITE
DEEP BLUE	OCEAN GREEN	ROYAL BLUE	YELLOW
GREY	ORANGE	SAND	

Farbe	Größen	1	ab 15	ab 150
Coloured	70 x 225 cm	22,06	17,60	16,70



**L896** | 89006 **Beach Towel Lagoon**

100% Baumwolle

100 x 160 cm

400 g/m<sup>2</sup>

SOL'S

Baumwoll-Velours Strandtuch | Hochwertige Velourausführung | Weicher Griff | Waschbar bis 60 °C | Weißer Kontrast-Streifen ca. 8 cm breit

FRENCH NAVY/WHITE	FUCHSIA/WHITE	MASTIC/WHITE	TURQUOISE/WHITE
-------------------	---------------	--------------	-----------------

Farbe	Größen	1	ab 10	ab 100
Coloured	100 x 160 cm	29,50	24,86	23,84



**BD310** | PS30X50 **Premium Sport Gästetuch**

100% Baumwolle

30 x 50 cm

500 g/m<sup>2</sup>

Bear Dream

Zwei Bordüren, je 4 cm breit | Mit Öse und Hängeschnur | Waschbar bis 60 °C | Lieferung ohne Inhalt/Deko

AQUA	BLUE	LIME	RED
BLACK	BROWN	ORANGE	WHITE

Farbe	Größen	1	ab 150	ab 1500
Coloured	30 x 50 cm	3,80	3,02	2,88

BEARDREAM®



**BD330** | PS70X140 **Premium Sport Duschtuch**

100% Baumwolle

**70 x 140 cm**

500 g/m<sup>2</sup>

Bear Dream

Zwei Bordüren, je 5 cm breit | Mit Öse und Hängeschnur | Waschbar bis 60 °C

AQUA	BLUE	LIME	RED
BLACK	BROWN	ORANGE	WHITE

Farbe	Größen	1	ab 20	ab 200
Coloured	70 x 140 cm	17,32	13,82	13,10

**BD340** | PS100X150 **Premium Sport Badetuch**

100% Baumwolle

**100 x 150 cm**

500 g/m<sup>2</sup>

Bear Dream

Zwei Bordüren, 6 cm breit | Mit Öse und Hängeschnur | Waschbar bis 60 °C

AQUA	BLUE	LIME	RED
BLACK	BROWN	ORANGE	WHITE

Farbe	Größen	1	ab 15	ab 150
Coloured	100 x 150 cm	25,52	20,36	19,30

BEARDREAM®



**BD320** | PS50X100 **Premium Sport Handtuch**

100% Baumwolle

**50 x 100 cm**

500 g/m<sup>2</sup>

Bear Dream

Zwei Bordüren, je 5 cm breit | Mit Öse und Hängeschnur | Waschbar bis 60 °C

AQUA	BLACK	BLUE	BROWN	LIME	ORANGE	RED	WHITE
------	-------	------	-------	------	--------	-----	-------

Farbe	Größen	1	ab 40	ab 400
Coloured	50 x 100 cm	9,50	7,56	7,18



**BD500** | VT90X180 **Velours Strandtuch**

100% Baumwolle

**90 x 180 cm**

450 g/m<sup>2</sup>

Bear Dream

Kardiertes Ringgarn in Zwirnelvelours-Qualität | Weiches Velours (auf einer Seite) | Waschbar bis 60 °C

BLACK	LIGHT BLUE	RED/ORANGE/YELLOW
BLUE	ORANGE	ROYAL BLUE
BLUE/ROYAL BLUE/LIGHT BLUE	RED	YELLOW

Farbe	Größen	1	ab 15	ab 150
Coloured	90 x 180 cm	36,30	28,94	27,46



**NEW**

**NT2013** | **Sport-Handtuch im Beutel**

100% Polyester

**60 x 120 cm**

160 g/m<sup>2</sup>

Sport-Handtuch | 60 x 120 cm | Stark absorbierend | In praktischem Etui

GREY
------

Farbe	Größen	1	ab 72	ab 720
Grey	60 x 120 cm	8,88	7,54	7,06



**TC60** | TC060 **Velour Beach Towel**

100% Baumwolle

**90 x 160 cm**

400 g/m<sup>2</sup>

Towel City

Strandtuch in hochwertiger Velourausführung | Modische Farben | Sehr gute Verarbeitung | Sehr weicher Griff | Waschbar bis 40 °C

ROYAL	TURQUOISE
-------	-----------

Farbe	Größen	1	ab 24	ab 240
Coloured	90 x 160 cm	31,50	25,90	24,86



**NT2011** | **Badetuch**

100% Baumwolle

**70 x 140 cm**

450 g/m<sup>2</sup>

Weiches Frottier-Material

NAVY BLUE/WHITE	RED/WHITE	SAND/WHITE
-----------------	-----------	------------

Farbe	Größen	1	ab 32	ab 320
Coloured	70 x 140 cm	19,64	16,68	15,62



TOWEL CITY

**TC13 | TC013 Luxury Golf Towel**

100% Baumwolle

30 x 50 cm

550 g/m<sup>2</sup>

Towel City

Eingearbeitete Öse mit Haken | Hochwertige Ausführung | Walkfrottier | Waschbar bis 40 °C

BLACK	FUCHSIA	POWDER BLUE	WHITE
FOREST	NAVY	RED	

Farbe	Größen	1	ab 72	ab 720
Coloured	30 x 50 cm	4,74	3,90	3,74



TOWEL CITY

**TC42 | TC042 Classic Sports Towel**

100% Baumwolle

30 x 110 cm

400 g/m<sup>2</sup>

Towel City

Weiches Sporthandtuch | Ringgesponnene Baumwolle | Viele Einsatzmöglichkeiten | Waschbar bis 40 °C

NAVY	WHITE
------	-------

Farbe	Größen	1	ab 72	ab 720
White	30 x 110 cm	5,10	4,20	4,02
Navy	30 x 110 cm	5,56	4,60	4,40



TOWEL CITY

**TC02 | TC002 Luxury Gym Towel**

100% Baumwolle

40 x 60 cm

550 g/m<sup>2</sup>

Towel City

Herringbone Abschluss | Walkfrottier | Schweres Baumwoll-Material | Waschbar bis 40 °C

BLACK	RED	WHITE
NAVY	ROYAL	

Farbe	Größen	1	ab 72	ab 720
White	40 x 60 cm	5,56	4,60	4,40
Coloured	40 x 60 cm	6,20	5,10	4,90



**L895** | 01190 **Golf Towel Caddy**

100% Baumwolle  
**30 x 50 cm**  
 400 g/m<sup>2</sup>

SOL'S

Glatte Bordüre für Veredelung | Höhe der Bordüre 5 cm | Aufhänger | Nickelfreie Metall-Ösen und -Haken

BOTTLE GREEN	FRENCH NAVY	WHITE
--------------	-------------	-------

Farbe	Größen	1	ab 150	ab 1500
White	30 x 50 cm	4,10	3,46	3,32
Coloured	30 x 50 cm	4,64	3,92	3,76



**BD800** | GT45X45 **Golftuch**

100% Baumwolle  
**45 x 45 cm / 15 x 45 cm (gefaltet)**  
 450 g/m<sup>2</sup>

Bear Dream

Gefaltet 15 x 45 cm | Mit Öse und Karabiner | Velours-Baumwolle | Waschbar bis 60 °C

BLACK	LIGHT BLUE	RED	WHITE
BLUE	ORANGE	ROYAL BLUE	YELLOW

Farbe	Größen	1	ab 100	ab 1000
Coloured	45 x 45 cm	5,94	4,72	4,48



**MB043** | MB043 **Terry Wristband**

80% Baumwolle / 20% Elasthan  
**One Size**

myrtle beach

Armschweißband aus weichem Frottier | Maße: 8 cm Breite

AQUA	LIGHT BLUE	LIME GREEN	RED
BLACK	LIGHT GREY	NAVY	ROYAL
GOLD YELLOW	LIGHT PINK	ORANGE	TURQUOISE
GREEN	LIGHT YELLOW	PINK	WHITE

Farbe	Größen	1	ab 500	ab 5000
Coloured	One Size	1,74	1,56	1,46



**NT9078** | **Schweißarmband**

100% Baumwolle  
**One Size**

Label für die Werbeanbringung | Maße: 9,5 x 7,5 x 2 cm

BLUE	RED	YELLOW
ORANGE	WHITE	

Farbe	Größen	1	ab 500	ab 5000
Coloured	One Size	1,34	1,14	1,04





**C1520 | Schweißarmband**

79% Baumwolle / 13% Elasthan / 8% Polyester

**One Size**

6 cm lang | Außenmaße Label: 5,3 x 3,4 cm

BLACK	ORANGE	ROYAL BLUE
LIGHT BLUE	PURPLE	WHITE
LIGHT GREEN	RED	YELLOW
NAVY	ROSA	

Farbe	Größen	1	ab 500	ab 5000
Coloured	One Size	1,80	1,50	1,38



**C1521 | Schweißarmband mit Reißverschluss**

79% Baumwolle / 13% Elasthan / 8% Polyester

**One Size**

Außenmaße Label: 5,2 x 3 cm | Mit Tasche

BLACK	RED	YELLOW
NAVY	ROYAL BLUE	
ORANGE	WHITE	

Farbe	Größen	1	ab 500	ab 5000
Coloured	One Size	2,90	2,42	2,24



**MB044 | MB044 Sporty Wristband**

80% Baumwolle / 20% Elasthan

**One Size**

myrtle beach

Extrabreites Armschweißband aus Frottier | Maße: 12cm

BLACK	WHITE
-------	-------

Farbe	Größen	1	ab 500	ab 5000
Coloured	One Size	2,50	2,20	2,10



**C1522 | Kopfschweißband mit Label**

79% Baumwolle / 13% Elasthan / 8% Polyester

**One Size**

Labelgröße: ca. 9 x 3 cm

BLACK	ORANGE	ROYAL BLUE	YELLOW
NAVY	RED	WHITE	

Farbe	Größen	1	ab 200	ab 2000
Coloured	One Size	2,54	2,12	1,94



**MB042 | MB042 Terry Headband**

80% Baumwolle / 20% Elasthan

**One Size**

myrtle beach

Frottier Stirnband für Sport und Freizeit | Maße: 5,5 cm Breite

AQUA	LIGHT BLUE	LIME GREEN	RED
BLACK	LIGHT GREY	NAVY	ROYAL
GOLD YELLOW	LIGHT PINK	ORANGE	TURQUOISE
GREEN	LIGHT YELLOW	PINK	WHITE

Farbe	Größen	1	ab 500	ab 5000
Coloured	One Size	2,30	2,10	1,94



**XF3583 | Handtuch Dry**

70% Polyester / 30% Polyamid  
40 x 80 cm

Mikrofaser | Inklusive Netzbeutel mit Zugband (11 x 14,5 x 5 cm) in Kontrastfarbe



Farbe	Größen	1	ab 100	ab 1000
Coloured	40 x 80 cm	8,00	6,86	6,24



**BEST  
SELLER**

**XF100 | Sport-Handtuch**

100% Polyester  
ca. 40 x 80 cm  
280 g/m<sup>2</sup>

Mikrofaser | Inklusive Netzbeutel in schwarz



Farbe	Größen	1	ab 100	ab 1000
Coloured	80 x 40 cm	5,12	4,36	4,08



**XF3584 | Handtuch Pocket**

70% Polyester / 30% Polyamid  
30 x 30 cm

Handtuch aus Mikrofaser | Inklusive Netzbeutel mit Zugband und Karabinerhaken (7 x 13 x 3 cm)



Farbe	Größen	1	ab 200	ab 2000
Coloured	30 x 30 cm	3,84	3,28	2,98



**XF200 | Sport-Handtuch**

100% Polyester  
ca. 60 x 120 cm  
280 g/m<sup>2</sup>

Mikrofaser | Inklusive Netzbeutel in schwarz



Farbe	Größen	1	ab 50	ab 500
Coloured	60 x 120 cm	9,84	8,36	7,82



**L904** | 01208 **Microfibre Towel Atoll 30**

90% Polyester / 10% Polyamid

**30 x 50 cm**

190 g/m<sup>2</sup>

SOL'S

Abschluss mit Overlocknaht | Farblich abgestimmter, abgesteppter Gummizug, um das Handtuch zu falten

**L905** | 01209 **Microfibre Towel Atoll 50**

90% Polyester / 10% Polyamid

**50 x 100 cm**

190 g/m<sup>2</sup>

SOL'S

Abschluss mit Overlocknaht | Farblich abgestimmter, abgesteppter Gummizug, um das Handtuch zu falten

**L906** | 01210 **Microfibre Towel Atoll 70**

90% Polyester / 10% Polyamid

**70 x 120 cm**

190 g/m<sup>2</sup>

SOL'S

Abschluss mit Overlocknaht | Farblich abgestimmter, abgesteppter Gummizug, um das Handtuch zu falten

APPLE GREEN	FUCHSIA	WHITE
BLACK	ROYAL BLUE	

APPLE GREEN	FUCHSIA	WHITE
BLACK	ROYAL BLUE	

APPLE GREEN	FUCHSIA	WHITE
BLACK	ROYAL BLUE	

Farbe	Größen	1	ab 300	ab 3000
Coloured	30 x 50 cm	2,40	2,06	2,00

Farbe	Größen	1	ab 100	ab 1000
Coloured	50 x 100 cm	5,50	4,70	4,58

Farbe	Größen	1	ab 100	ab 1000
Coloured	70 x 120 cm	8,82	7,52	7,32



TOWEL CITY

**TC16** | TC016 **Microfibre Guest Towel**

100% Polyester

**30 x 50 cm**

280 g/m<sup>2</sup>

Towel City

Resistente, weiche Schlingen | Federleicht | Äußerst saugfähig | Schnell trocknend | Abgenähter Rand

NAVY	WHITE
------	-------

Farbe	Größen	1	ab 72	ab 720
Coloured	30 x 50 cm	4,00	3,30	3,16



TOWEL CITY

**TC17** | TC017 **Microfibre Sports Towel**

100% Polyester

**30 x 110 cm**

280 g/m<sup>2</sup>

Towel City

Mikrofaser-Sporthandtuch | Resistente, weiche Schlingen | Federleicht | Äußerst saugfähig | Schnell trocknend | Abgenähter Rand

NAVY	WHITE
------	-------

Farbe	Größen	1	ab 72	ab 720
Coloured	30 x 110 cm	5,56	4,60	4,40



TOWEL CITY

**TC18** | TC018 **Microfibre Bath Towel**

100% Polyester

**70 x 140 cm**

280 g/m<sup>2</sup>

Towel City

Mikrofaser-Badehandtuch | Resistente, weiche Schlingen | Federleicht | Äußerst saugfähig | Schnell trocknend | Abgenähter Rand

NAVY	WHITE
------	-------

Farbe	Größen	1	ab 36	ab 360
Coloured	70 x 140 cm	11,16	9,20	8,82



**BD952N** | ST80X156 **Sauna-Kilt / Damen**

100% Baumwolle

**80 x 156 cm**

420 g/m<sup>2</sup>

Bear Dream

Hochtiefgewebte Oberfläche | Kleine Tasche | Verstellbarer Klettverschluss |  
Waschbar bis 60 °C

BEIGE  WHITE

Farbe	Größen	1	ab 20	ab 200
Coloured	80 x 156 cm	25,86	20,62	19,56



**BD950N** | ST80X180 **Saunatuch**

100% Baumwolle

**80 x 180 cm**

420 g/m<sup>2</sup>

Bear Dream

Hochtiefgewebte Oberfläche | Waschbar bis 60 °C

BEIGE  WHITE

Farbe	Größen	1	ab 18	ab 180
Coloured	80 x 180 cm	21,12	16,84	15,98



**BD953** | ST60X156 **Sauna-Kilt / Herren**

100% Baumwolle

**60 x 156 cm**

420 g/m<sup>2</sup>

Bear Dream

Hochtiefgewebte Oberfläche | Kleine Tasche | Verstellbarer Klettverschluss |  
Waschbar bis 60 °C

BEIGE  WHITE

Farbe	Größen	1	ab 20	ab 200
Coloured	60 x 156 cm	25,86	20,62	19,56



**L915** | 89101 **Bath Pareo Paradise**

100% Baumwolle

**One Size**

400 g/m<sup>2</sup>

SOL'S

Elastischer Abschluss mittels Klettband | Waschbar bis 60 °C

TURQUOISE WHITE

Farbe	Größen	1	ab 10	ab 100
White	One Size	24,60	20,44	19,24
Turquoise	One Size	25,60	21,26	20,02



**TC62** | TC062 **Beauty Hairband**

80% Baumwolle / 20% Polyester

**One Size**

240 g/m<sup>2</sup>

Towel City

Weiches Haarband | Größenverstellbarer Klettverschluss | Waschbar bis 40 °C

WHITE

Farbe	Größen	1	ab 200	ab 2000
White	One Size	4,00	3,30	3,16



**XF600** | 115003 **Frottierturban**

100% Baumwolle

**One Size**

350 g/m<sup>2</sup>

Vossen

Angenehmer Griff und hohe Saugfähigkeit | Hochwertiges Webfrottier | Knopfverschluss im Nacken | Waschbar bis 60 °C

WHITE

Farbe	Größen	1	ab 100	ab 1000
White	One Size	10,30	9,18	8,58



**TC64** | TC064 **Classic Terry Slippers - Open Toe**

100% Baumwolle

**36-41 (S/M, 4-7) , 42-46 (L/XL, 8-11)**

400 g/m<sup>2</sup>

Towel City

Frottierslipper | Zehenfrei | Zwei Größenstufen | Waschbar bis 40 °C

NAVY WHITE

Farbe	Größen	1	ab 100	ab 1000
Coloured	36-41 (S/M, 4-7)-42-46 (L/XL, 8-11)	7,16	5,90	5,66

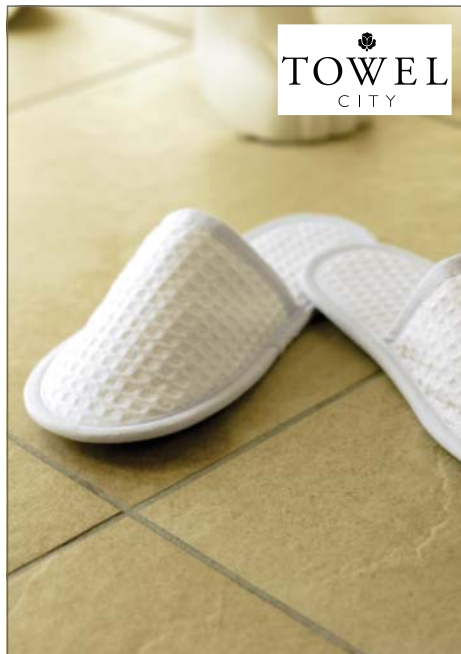

**TC66** | TC066 **Waffle Mule Slippers**

65% Polyester / 35% Baumwolle

**36-41 (4-7) , 42-46 (8-11)**

220 g/m<sup>2</sup>

Towel City

Geschlossener Zehenbereich | Waffle-Optik | Waschbar bis 40 °C

WHITE

Farbe	Größen	1	ab 100	ab 1000
White	36-41 (4-7)-42-46 (8-11)	6,30	5,20	4,98



**NEW**

**TC67** | TC067 **Open Toe Slipper With Top Fastening**

100% Polyester

**36-41 (S/M, 4-7) , 42-46 (L/XL, 8-11)**

160 g/m<sup>2</sup>

Towel City

Klassische Schlappen, zehenfrei | Verstellbarer | Oben sitzender Klettverschluss | Gepolsterte Sohle

NAVY WHITE

Farbe	Größen	1	ab 100	ab 1000
Coloured	36-41 (S/M, 4-7)-42-46 (L/XL, 8-11)	4,14	3,40	3,26

# BAUMWOLL-, PP- & JUTE- TASCHEN

Baumwolle  
945-953

Jute  
954-955

PP  
956-957





**BEST SELLER**

**XT500 | - Baumwolltasche, Fairtrade-Baumwolle, natur, kurze Henkel**

100% Baumwolle  
 ca. 38 x 42 cm  
 155 g/m<sup>2</sup>

Fairtrade-zertifizierte Baumwolle | GOTS-zertifizierte Baumwolltasche | BCS Lizenz-Nr. 22307 | Kurze Henkel (ca. 35 cm) | Innenverkettlung | Kreuznähte | Fair-Trade Logo außen an Tasche gut sichtbar angebracht | Naturbelassene Farbe | 100% Bio-Baumwolle | Öko-Text® Standard 100 zertifiziert | Lieferung ohne Inhalt/Deko

**NATURAL**

Farbe	Größen	1	ab 250	ab 2500
Natural	ca. 38 x 42 cm	2,14	1,86	1,72



**XT001 | - Baumwolltasche, kurze Henkel PREMIUM**

100% Baumwolle  
 ca. 38 x 42 cm  
 ca. 144 g/m<sup>2</sup>

Henkellänge ca. 35 cm | Innenverkettlung | Kreuznähte an Henkelverbindung | Öko-Text® Standard 100 zertifiziert | Lieferung ohne Inhalt / Deko

**NATURAL**

Farbe	Größen	1	ab 250	ab 2500
Natural	ca. 38 x 42 cm	1,14	1,04	0,92



**BEST SELLER**

**XT100 | - Baumwolltasche, kurze Henkel, Basic**

100% Baumwolle  
 ca. 38 x 42 cm  
 ca. 120 g/m<sup>2</sup>

Klassische Baumwolltasche | Kurze Henkel (ca. 35 cm) | Kreuznähte | Öko-Text® Standard 100 zertifiziert | Lieferung ohne Inhalt / Deko

**NATURAL**

Farbe	Größen	1	ab 250	ab 2500
Natural	ca. 38 x 42 cm	0,94	0,82	0,76



**XT600 | - Baumwolltasche, Fairtrade-Baumwolle, natur, lange Henkel**

100% Baumwolle  
 ca. 38 x 42 cm  
 155 g/m<sup>2</sup>

Fairtrade-zertifizierte Baumwolle | GOTS-zertifizierte Baumwolltasche | BCS Lizenz-Nr. 22307 | Lange Henkel (ca. 70 cm) | Innenverkettlung | Kreuznähte | GOTS- und Fair-Trade Logos außen an Tasche gut sichtbar angebracht | Naturbelassene Farbe | 100% Bio-Baumwolle | Öko-Text® Standard 100 zertifiziert | Lieferung ohne Inhalt/Deko

**NATURAL**

Farbe	Größen	1	ab 250	ab 2500
Natural	ca. 38 x 42 cm	2,24	1,96	1,80



**XT004 | - Baumwolltasche, lange Henkel, PREMIUM**

100% Baumwolle  
 ca. 38 x 42 cm  
 ca. 144 g/m<sup>2</sup>

Henkellänge ca. 70 cm | Innenverkettlung | Kreuznähte an Henkelverbindung | Öko-Text® Standard 100 zertifiziert | Lieferung ohne Inhalt / Deko

**NATURAL**

Farbe	Größen	1	ab 250	ab 2500
Natural	ca. 38 x 42 cm	1,26	1,14	1,00



**XT104 | - Baumwolltasche, natur, lange Henkel, Basic**

100% Baumwolle  
 38 x 42 cm  
 ca. 120 g/m<sup>2</sup>

Klassische Baumwolltasche | Lange Henkel (ca. 70 cm) | Kreuznähte | Öko-Text® Standard 100 zertifiziert | Lieferung ohne Inhalt / Deko

**NATURAL**

Farbe	Größen	1	ab 250	ab 2500
Natural	ca. 38 x 42 cm	1,00	0,88	0,82



**XT700 | Baumwolltasche kurze Henkel**

100% Baumwolle  
**ca. 38 x 42 cm**  
 ca. 144 g/m<sup>2</sup>

Henkellänge ca. 35 cm | Kreuznähte an Henkelverbindung |  
 Öko-Text® Standard 100 zertifiziert | Lieferung ohne Inhalt/Deko

**NATURAL**

Farbe	Größen	1	ab 250	ab 2500
Natural	ca. 38 x 42 cm	1,06	0,92	0,86



**XT200 | Baumwolltasche, kurze Henkel**

100% Baumwolle  
**ca. 38 x 42 cm**  
 White ca. 125 g/m<sup>2</sup>, Coloured ca. 144 g/m<sup>2</sup>

Henkellänge ca. 35 cm | Kreuznähte an Henkelverbindung |  
 Lieferung ohne Inhalt/Deko

**BLACK** **WHITE**

Farbe	Größen	1	ab 250	ab 2500
White	ca. 38 x 42 cm	1,26	1,10	1,02
Black	ca. 38 x 42 cm	1,48	1,28	1,18



**XT005 | Apothekertasche, natur**

100% Baumwolle  
**ca. 22 x 26 cm**  
 ca. 140 g/m<sup>2</sup>

Apothekertasche | 22 breit und 26 cm hoch | Öko-Text® Standard 100 zertifiziert | Lieferung ohne Inhalt/Deko

**NATURAL**

Farbe	Größen	1	ab 500	ab 5000
Natural	ca. 22 x 26 cm	0,70	0,64	0,62



**XT800 | Baumwolltasche, lange Henkel**

100% Baumwolle  
**ca. 38 x 42 cm**  
 ca. 144 g/m<sup>2</sup>

Henkellänge ca. 70 cm | Kreuznähte an Henkelverbindung |  
 Öko-Text® Standard 100 zertifiziert | Lieferung ohne Inhalt/Deko

**NATURAL**

Farbe	Größen	1	ab 250	ab 2500
Natural	ca. 38 x 42 cm	1,16	1,00	0,92



**XT300 | Baumwolltasche, zwei lange Henkel**

100% Baumwolle  
**ca. 38 x 42 cm**  
 White ca. 125 g/m<sup>2</sup>, Coloured ca. 144 g/m<sup>2</sup>

Henkellänge ca. 70 cm | Kreuznähte an Henkelverbindung |  
 Lieferung ohne Inhalt/Deko

**BLACK** **WHITE**

Farbe	Größen	1	ab 250	ab 2500
White	ca. 38 x 42 cm	1,34	1,16	1,08
Black	ca. 38 x 42 cm	1,58	1,38	1,26



**XT006 | Baumwolltasche, mittelgroß**

100% Baumwolle  
**ca. 28 x 32 cm**  
 ca. 144 g/m<sup>2</sup>

Format zwischen klassischer Baumwolltasche und kleinerer  
 Apothekertasche | Öko-Text® Standard 100 zertifiziert | Lieferung ohne Inhalt/Deko

**NATURAL**

Farbe	Größen	1	ab 500	ab 5000
Natural	ca. 28 x 32 cm	0,82	0,78	0,74





**XT005F | Apothekertasche, farbig**

100% Baumwolle

ca. 22 x 26 cm

ca. 140 g/m<sup>2</sup>

Apothekertasche | Klassische Farbauswahl | Öko-Text<sup>®</sup> Standard 100 zertifiziert | Lieferung ohne Inhalt/Deko

BLACK
DARK BLUE (CA. PANTONE BLUEPROCESS-HKS43)
LIGHT BLUE (CA. PANTONE 306U-HKS 47)
RED (CA. PANTONE 032U-HKS 13-14)
WHITE
YELLOW (CA. PANTONE 115U-HKS 04)

Farbe	Größen	1	ab 500	ab 5000
Coloured	ca. 22 x 26 cm	0,82	0,78	0,72



**XT002 | Baumwolltasche, kurze Henkel**

100% Baumwolle

ca. 38 x 42 cm

ca. 140 g/m<sup>2</sup>

Henkellänge ca. 35 cm | Innenverkettung | Kreuznähte an Henkelverbindung | Öko-Text<sup>®</sup> Standard 100 zertifiziert | Lieferung ohne Inhalt/Deko



BABY BLUE (CA. PANTONE 277U)	LIGHT GREEN (CA. PANTONE 355U-HKS 64)	PINK (CA. PANTONE 219U-HKS 26-27)
BLACK	LIGHT ROSA (CA. PANTONE 197U)	RED (CA. PANTONE 032U-HKS 13-14)
BLUE (CA. PANTONE 2935U-HKS 43-44)	LIGHT YELLOW (CA. PANTONE 100U)	VIOLET (CA. PANTONE 2603U-HKS 37)
DARK GREEN (CA. PANTONE 347U-HKS 57)	LIME GREEN (CA. PANTONE 388U)	WHITE
DEEP BLUE (CA. PANTONE 539U-HKS 38-41)	MINT BLUE (CA. PANTONE 7471U)	YELLOW (CA. PANTONE 115U-HKS 04)
LIGHT BLUE (CA. PANTONE 306U-HKS 47)	ORANGE (CA. PANTONE 021U-HKS 10)	

Farbe	Größen	1	ab 250	ab 2500
White	ca. 38 x 42 cm	1,36	1,24	1,12
Coloured	ca. 38 x 42 cm	1,44	1,34	1,20



**LB76900 | 76900 Bi-Ethic Organic Shopping Bag Zen**

100% Baumwolle

37 x 42 cm

SOL'S Bags

100% kontrolliert biologisch angebaute Baumwolle gemäß OCS-Standard der Control Union | Zertifikationen | Zwei Hand- oder Schultertragegriffe | Volumen: ca. 15,5 Liter | Lieferung ohne Inhalt / Deko

BLACK	NATURAL
-------	---------

Farbe	Größen	1	ab 250	ab 2500
Black	37 x 42 cm	3,96	3,36	3,22
Natural	37 x 42 cm	3,24	2,76	2,64



**XT003 | Baumwolltasche, lange Henkel**

100% Baumwolle

ca. 38 x 42 cm

ca. 140 g/m<sup>2</sup>

Henkellänge ca. 70 cm | Innenverkettung | Kreuznähte an Henkelverbindung | Öko-Text<sup>®</sup> Standard 100 zertifiziert | Lieferung ohne Inhalt/Deko



BABY BLUE (CA. PANTONE 277U)	LIGHT GREEN (CA. PANTONE 355U-HKS 64)	PINK (CA. PANTONE 219U-HKS 26-27)
BLACK	LIGHT ROSA (CA. PANTONE 197U)	RED (CA. PANTONE 032U-HKS 13-14)
BLUE (CA. PANTONE 2935U-HKS 43-44)	LIGHT YELLOW (CA. PANTONE 100U)	VIOLET (CA. PANTONE 2603U-HKS 37)
DARK GREEN (CA. PANTONE 347U-HKS 57)	LIME GREEN (CA. PANTONE 388U)	WHITE
DEEP BLUE (CA. PANTONE 539U-HKS 38-41)	MINT BLUE (CA. PANTONE 7471U)	YELLOW (CA. PANTONE 115U-HKS 04)
LIGHT BLUE (CA. PANTONE 306U-HKS 47)	ORANGE (CA. PANTONE 021U-HKS 10)	

Farbe	Größen	1	ab 250	ab 2500
White	ca. 38 x 42 cm	1,40	1,30	1,16
Coloured	ca. 38 x 42 cm	1,54	1,42	1,28



**WM100** | W100 **Budget Promo Bag for Life**

100% Baumwolle

ca. 38 x 42 cm

100 g/m<sup>2</sup>

Westford Mill

Henkellänge: ca. 40 cm | Volumen: ca. 10 Liter | Lieferung ohne Inhalt/Deko

NATURAL

Farbe	Größen	1	ab 300	ab 3000
Natural	38 x 42 cm	1,40	1,26	1,18



**WM107** | W107 **Sling Bag for Life**

100% Baumwolle

ca. 34 x 40 cm

140 g/m<sup>2</sup>

Westford Mill

Ein langer Schulterriemen | Sehr hochwertige Baumwolle | Henkellänge: ca. 118 cm | Volumen: ca. 8 Liter | Lieferung ohne Inhalt/Deko

BLACK	FRENCH NAVY	NATURAL
BRIGHT RED	FUCHSIA	WHITE
BRIGHT ROYAL	LIME GREEN	

Farbe	Größen	1	ab 200	ab 2000
Natural	34 x 40 cm	1,74	1,58	1,46
Coloured	34 x 40 cm	2,20	1,98	1,84



**WM104** | W104 **Mini Bag for Life**

100% Baumwolle

ca. 26 x 32,5 cm

140 g/m<sup>2</sup>

Westford Mill

Henkellänge: ca. 30 cm | Volumen: ca. 4 Liter | Lieferung ohne Inhalt/Deko

BLACK	FUCHSIA	ORANGE
BRIGHT ROYAL	GRAPHITE GREY	PURPLE
CLASSIC RED	LIME GREEN	WHITE
FRENCH NAVY	NATURAL	

Farbe	Größen	1	ab 400	ab 4000
Natural	26 x 32,5 cm	1,40	1,26	1,18
Coloured	26 x 32,5 cm	1,66	1,50	1,38



**WM108** | W108 **Canvas Classic Shopper**

100% Baumwolle

ca. 39 x 42 x 13 cm

270 g/m<sup>2</sup>

Westford Mill

Sehr schweres Canvas-Material | Artikelgewicht: ca. 215g | Volumen: ca. 26 Liter | Lieferung ohne Inhalt/Deko

NATURAL

Farbe	Größen	1	ab 80	ab 800
Natural	39 x 42 x 13 cm	5,66	5,10	4,74



**WM187** | W187 **Organic Cotton Sling Bag**

100% Baumwolle

ca. 32 x 38 cm

170 g/m<sup>2</sup>

Westford Mill

Organische Baumwolle | Control Union zertifizierte Baumwolle | Rip-Strip™ (Klett-)Verschluss | Henkellänge ca. 125 cm | Artikelgewicht ca. 70 g | Volumen: ca. 8 Liter | Lieferung ohne Inhalt/Deko

NATURAL

Farbe	Größen	1	ab 200	ab 2000
Natural	32 x 38 cm	3,96	3,58	3,34



**WM125** | W125 **Maxi Bag for Life**

100% Baumwolle

ca. 35 x 39 x 13,5 cm

140 g/m<sup>2</sup>

Westford Mill

100% Baumwolle | Großes Fassungsvermögen | Kann in der Hand oder über Schulter getragen werden | Henkellänge: ca. 58 cm | Artikelgewicht ca. 140 g/m<sup>2</sup> | Volumen: ca. 18 Liter | Lieferung ohne Inhalt/Deko

BLACK NATURAL WHITE

Farbe	Größen	1	ab 150	ab 1500
Natural	35 x 39 x 13,5 cm	2,42	2,18	2,02
Coloured	35 x 39 x 13,5 cm	3,30	2,98	2,78



**NEW**

**WM101S | W101S Bag for Life - Short Handles**

100% Baumwolle

38 x 42 cm

140 g/m<sup>2</sup>

Westford Mill

Grifflänge: 40 cm | Lieferung ohne Inhalt/Deko

BLACK	FRENCH NAVY	LIME GREEN	SURF BLUE
BRIGHT ROYAL	FUCHSIA	NATURAL	WHITE
CLASSIC RED	GRAPHITE GREY	ORANGE	

Farbe	Größen	1	ab 250	ab 2500
Natural	38 x 42 cm	1,52	1,40	1,28
Coloured	38 x 42 cm	2,00	1,80	1,68



**BEST SELLER**

**WM101 | W101 Bag for Life - Long Handles**

100% Baumwolle

ca. 38 x 42 cm

140 g/m<sup>2</sup>

Westford Mill

Sehr große Farbauswahl | Henkellänge: ca. 67 cm | Volumen: ca. 10 Liter | Lieferung ohne Inhalt / Deko

BLACK	CORAL	LEMON	PLUM
BOTTLE GREEN	CORNFLOWER BLUE	LIGHT GREY	PURPLE
BRIGHT RED	CRANBERRY	LIME GREEN	SAND
BRIGHT ROYAL	EMERALD	MINT	SAPPHIRE BLUE
BURGUNDY	FRENCH NAVY	MUSTARD	SKY BLUE
CARAMEL	FUCHSIA	NATURAL	SUNFLOWER
CHESTNUT	GRAPHITE GREY	OLIVE GREEN	SURF BLUE
CHOCOLATE	KELLY GREEN	ORANGE	TRUE PINK
CLASSIC PINK	KIWI	ORANGE RUST	WHITE
CLASSIC RED	LAVENDER	PETROL	YELLOW

Farbe	Größen	1	ab 250	ab 2500
Natural	38 x 42 cm	1,66	1,50	1,38
Coloured	38 x 42 cm	2,10	1,90	1,76



**NEW**

**HF9800** | 1809800 **Shopper Arcade**

100% Baumwolle  
34 x 37 x 13 cm

Halfar

Hochwertige Baumwolltasche schwerer Qualität | Großzügiger Schnitt mit viel Tiefe | Lieferung ohne Inhalt/Deko

WARM GREY

Farbe	Größen	1	ab 100	ab 1000
Warm Grey	34 x 37 x 13 cm	6,60	5,80	5,72



**NEW**

**HF9999** | 1809999 **Shopper Nature**

100% Baumwolle  
34 x 37 x 13 cm

Halfar

Hochwertige Baumwolltasche schwerer Qualität | Großzügiger Schnitt mit viel Tiefe | Lieferung ohne Inhalt/Deko

NATURAL

Farbe	Größen	1	ab 100	ab 1000
Natural	36 x 40 x 10 cm	4,60	4,00	3,96



**NEW**

**HF9799** | 1809799 **Shopper Market Volumen**

100% Baumwolle  
36 x 40 x 10 cm

Halfar

Hochwertige Baumwolltasche schwerer Qualität | Großzügiger Schnitt mit viel Tiefe | Lieferung ohne Inhalt/Deko

NATURAL

Farbe	Größen	1	ab 100	ab 1000
Natural	36 x 40 x 10 cm	5,62	4,90	4,84



**NEW**

**NE90003** | 090003 **Twill Bag**

100% Baumwolle  
38 x 38 x 6 cm (Tragehenkel 66 cm)  
210 g/m<sup>2</sup>

Neutral

100% Fairtrade-Baumwolle | GOTS-zertifizierter Artikel | Gekämmte Bio-Baumwolle | Twill-Gewebe | Lange Griffe | Neutrales und Fairtrade-Fahnenetikett an der Seite | Lieferung ohne Inhalt/Deko

BLACK NATURE WHITE

Farbe	Größen	1	ab 100	ab 1000
Nature	38 x 38 x 6 cm	5,76	4,94	4,74
Coloured	38 x 38 x 6 cm	8,12	6,96	6,68



**QD23** | QD23 **Canvas Classic Shopper**

100% Baumwolle  
39 x 42 x 13 cm  
407 g/m<sup>2</sup>

Quadra

Baumwoll-Canvas | Lange Tragegriffe | Grifflänge: 58 cm | Volumen: ca. 19 Liter | Lieferung ohne Inhalt / Deko

BLACK NATURAL

Farbe	Größen	1	ab 60	ab 600
Natural	39 x 42 x 13 cm	6,98	6,30	5,86
Black	39 x 42 x 13 cm	8,76	7,90	7,36



**WM180** | W180 **Organic Cotton Shopper**

100% Baumwolle  
ca. 32 x 35 x 12 cm  
170 g/m<sup>2</sup>

Westford Mill

Organische Baumwolle | Control Union zertifizierte Baumwolle | Lange Tragegriffe | Volumen: ca. 16 Liter | Lieferung ohne Inhalt/Deko

BLACK KELLY GREEN NAVY  
FUCHSIA NATURAL WHITE

Farbe	Größen	1	ab 150	ab 1500
Natural	32 x 35 x 12 cm	4,10	3,70	3,44
Coloured	32 x 35 x 12 cm	4,76	4,30	4,00



**WM855** | W855 **EarthAware™ Organic Marina Einkaufstasche XL**

100% Baumwolle  
**40 x 39 x 19 cm**  
 340 g/m<sup>2</sup> Westford Mill

Durch Control Union zertifizierte Baumwolle | Segeltuch aus Bio-Baumwolle | Hochwertiges, schweres Material | Knebelverschluss aus Naturholz | Kann in der Hand oder über der Schulter getragen werden | Tragegriffe aus Baumwollgewebe | Grifflänge: ca. 60 cm | Lieferung ohne Inhalt/Deko

BLACK		NATURAL		
Farbe	Größen	1	ab 60	ab 600
Natural	40 x 39 x 19 cm	6,54	5,90	5,50
Black	40 x 39 x 19 cm	8,76	7,90	7,36



**WM850** | W850 **EarthAware™ Organic Marina Einkaufstasche**

100% Baumwolle  
**34 x 34 x 17 cm**  
 340 g/m<sup>2</sup> Westford Mill

Durch Control Union zertifizierte Baumwolle | Segeltuch aus Bio-Baumwolle | Hochwertiges, schweres Material | Knebelverschluss aus Naturholz | Kann in der Hand oder über der Schulter getragen werden | Tragegriffe aus Baumwollgewebe | Grifflänge: ca. 60 cm | Lieferung ohne Inhalt/Deko

BLACK		NATURAL		
Farbe	Größen	1	ab 60	ab 600
Natural	34 x 34 x 17 cm	5,88	5,30	4,94
Black	34 x 34 x 17 cm	7,66	6,90	6,42



**WM801** | W801 **EarthAware™ Organic Bag for Life**

100% Baumwolle  
**38 x 42 cm**  
 340 g/m<sup>2</sup> Westford Mill

100% Biobaumwoll-Canvas | Gemäß der Control Union zertifizierte Baumwolle | Hochwertiger, schwerer Stoff | Kann in der Hand oder über der Schulter getragen werden | Henkellänge: ca. 67 cm | Volumen: ca. 10 Liter | Lieferung ohne Inhalt/Deko

BLACK		NATURAL		
Farbe	Größen	1	ab 60	ab 600
Natural	38 x 42 cm	5,08	4,58	4,26
Black	38 x 42 cm	5,96	5,38	5,02



**WM623** | W623 **Classic Shopper (Fairtrade Baumwolle)**

100% Baumwolle  
**39 x 42 x 13 cm**  
 407 g/m<sup>2</sup> Westford Mill

Fairtrade-zertifizierte Baumwolle | Kann durch lange Tragegriffe in der Hand oder über der Schulter getragen werden | Grifflänge: ca. 58 cm | Lieferung ohne Inhalt/Deko

BLACK		NATURAL		
Farbe	Größen	1	ab 60	ab 600
Natural	39 x 42 x 13 cm	7,66	6,90	6,42
Black	39 x 42 x 13 cm	10,32	9,30	8,66



**WM671** | W671 **Camden Shopper (Fairtrade Baumwolle)**

100% Baumwolle  
**ca. 37 x 27 x 12 cm**  
 407 g/m<sup>2</sup> Westford Mill

100% Baumwoll-Canvas, 407 g/m<sup>2</sup> | Fairtrade-zertifizierte Baumwolle | Kann in der Hand oder über der Schulter getragen werden | Henkellänge: ca. 58 cm | Volumen: ca. 13 Liter | Lieferung ohne Inhalt/Deko

BLACK		NATURAL		NATURAL/BLACK	
Farbe	Größen	1	ab 100	ab 1000	
Black	37 x 27 x 12 cm	7,08	6,38	5,94	
Natura & Natural/Black	37 x 27 x 12 cm	5,96	5,38	5,02	



**XT90** | **Baumwolltasche mit Seitenfalte**

100% Baumwolle  
**ca. 38 x 42 x 10 cm**  
 ca. 140 g/m<sup>2</sup>

Klassische Baumwolltasche mit Boden- und Seitenfalte | Henkellänge: ca. 35 cm | Öko-Tex® Standard 100 zertifiziert | Lieferung ohne Inhalt/Deko

NATURAL		RED		WHITE	
Farbe	Größen	1	ab 250	ab 2500	
White	ca. 38 x 42 x 10 cm	1,98	1,72	1,60	
Red	ca. 38 x 42 x 10 cm	2,08	1,84	1,76	
Natural	ca. 38 x 42 x 10 cm	1,78	1,62	1,52	



**XT007 | Zuziehbeutel klein, 10 x 14 cm**

100% Baumwolle  
**ca. 10 x 14 cm**  
 ca. 140 g/m<sup>2</sup>

Sehr kleiner Zuziehbeutel | Robuste Zuziehkordel | Nähte innen verkettelt | Öko-Text<sup>®</sup> Standard 100 zertifiziert | Lieferung ohne Inhalt/Deko

**NATURAL**

Farbe	Größen	1	ab 1000	ab 10000
Natural	ca. 10 x 14 cm	0,56	0,52	0,46



**XT008 | Zuziehbeutel, mittel, 17 x 20 cm**

100% Baumwolle  
**ca. 17 x 20 cm**  
 ca. 140 g/m<sup>2</sup>

Robuste Kordel | Nähte innen verkettelt | Öko-Text<sup>®</sup> Standard 100 zertifiziert | Lieferung ohne Inhalt/Deko

**NATURAL**

Farbe	Größen	1	ab 1000	ab 10000
Natural	ca. 17 x 20 cm	0,64	0,58	0,56



**XT009 | Zuziehbeutel, groß, 40 x 50 cm**

100% Baumwolle  
**ca. 40 x 50 cm**  
 ca. 140 g/m<sup>2</sup>

Robuste Zuziehkordel | Nähte innen verkettelt | Öko-Text<sup>®</sup> Standard 100 zertifiziert | Lieferung ohne Inhalt/Deko

**NATURAL**

Farbe	Größen	1	ab 200	ab 2000
Natural	ca. 40 x 50 cm	1,32	1,20	1,16



**XT010 | Zuziehbeutel mit Mittelsteg / Schuhbeutel**

100% Baumwolle  
**ca. 28 x 32 x 10 cm**  
 ca. 140 g/m<sup>2</sup>

Zusätzlicher Mittelsteg mit 10 cm Breite | Robuste Zuziehkordel | Idealer Schuhbeutel | Öko-Text<sup>®</sup> Standard 100 zertifiziert | Lieferung ohne Inhalt/Deko

**NATURAL**

Farbe	Größen	1	ab 250	ab 2500
Natural	ca. 28 x 32 x 10 cm	1,36	1,24	1,20



**XT011 | Matchsack**

100% Baumwolle  
**ca. 38 x 56 cm**  
 ca. 140 g/m<sup>2</sup>

Rund eingesetzter Boden | Zuziehkordel seitlich unten zusätzlich mittels Schlaufe befestigt | Öko-Text<sup>®</sup> Standard 100 zertifiziert | Lieferung ohne Inhalt/Deko

**NATURAL**

Farbe	Größen	1	ab 250	ab 2500
Natural	ca. 38 x 56 cm	2,38	2,16	2,08



**XT014 | Canvas Seesack**

100% Baumwolle  
**ca. 40 x 52 cm, Bodendurchmesser: 28 cm**  
 ca. 272 g/m<sup>2</sup>

Schwere Canvas Baumwolle | Umhängegurt | Metall-Ösen | Rund eingesetzter Boden | Robuste Zuziehkordel | Lieferung ohne Inhalt/Deko

**NATURAL**

Farbe	Größen	1	ab 100	ab 1000
Natural	ca. 28 x 52 cm	6,58	5,98	5,20

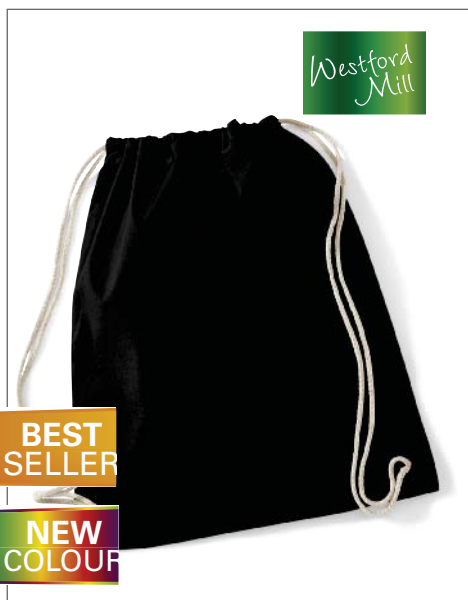

**WM110** | W110 **Cotton Gymsac**

100% Baumwolle

ca. 37 x 46 cm

140 g/m<sup>2</sup>

Westford Mill

Hochwertige Baumwolle | Robuste Zugbänder | Volumen: ca. 12 Liter | Lieferung ohne Inhalt/Deko

BLACK	FRENCH NAVY	NATURAL
BOTTLE GREEN	FUCHSIA	ORANGE
BRIGHT RED	GRAPHITE GREY	SURF BLUE
BRIGHT ROYAL	LIME GREEN	WHITE

Farbe	Größen	1	ab 150	ab 1500
Natural	37 x 46 cm	2,32	2,10	1,94
Coloured	37 x 46 cm	3,20	2,90	2,70



**WM185** | W185 **Organic Festival Backpack**

100% Baumwolle

ca. 37 x 41 cm

170 g/m<sup>2</sup>

Westford Mill

100% Organische, zertifizierte Baumwolle | Verstellbare Schulterriemen | Zugbandverschluss | Holzknöpfe | Tragegriff | Volumen: ca. 8 Liter | Lieferung ohne Inhalt/Deko

BLACK	NATURAL
-------	---------

Farbe	Größen	1	ab 100	ab 1000
Natural	37 x 41 cm	5,96	5,38	5,02
Black	37 x 41 cm	7,08	6,38	5,94



**WM810** | W810 **EarthAware™ Organic Gymsac**

100% Baumwolle

37 x 47 cm

340 g/m<sup>2</sup>

Westford Mill

Gemäß der Control Union zertifizierte Baumwolle | Hochwertiger, schwerer Stoff | Verschluss mit Tunnelzug und robustem Seil | Volumen: ca. 13 Liter | Lieferung ohne Inhalt/Deko

BLACK	NATURAL
-------	---------

Farbe	Größen	1	ab 60	ab 600
Natural	37 x 47 cm	5,66	5,10	4,74
Black	37 x 47 cm	6,98	6,30	5,86



**QD27** | QD27 **Canvas Duffel**

100% Baumwolle

30 x 53 x 30 cm

407 g/m<sup>2</sup>

Quadra

Baumwoll-Canvas Seesack | Kordeldurchzug mit Verschluss | Stoff-Schultergurt | Artikelgewicht ca. 407 g/m<sup>2</sup> | Volumen: ca. 30 Liter | Lieferung ohne Inhalt/Deko

FUCHSIA/NATURAL	NATURAL
KIWI/NATURAL	NAVY/NATURAL

Farbe	Größen	1	ab 50	ab 500
Natural	30 x 53 x 30 cm	8,76	7,90	7,36
Coloured	30 x 53 x 30 cm	10,76	9,70	9,04



**WM115** | W115 **Cotton Stuff Bag**

100% Baumwolle

XXS (10x15cm), XS (14x20cm), S (25x30cm), M (30x45cm), L (40x50cm), XL (49x75cm)

140 g/m<sup>2</sup>

Westford Mill

Hochwertige Baumwolle | Robuste Verarbeitung | Zugband | ca. Gewicht / ca. Volumen: XXS 9 g / 0,25 Liter, XS 17 g / 1 Liter, S 35 g / 3 Liter, M 55 g / 8 Liter, L 79 g / 14 Liter, XL 136 g / 38 Liter | Lieferung ohne Inhalt / Deko

BLACK	NATURAL
-------	---------

Farbe	Größen	1	ab 600 (XS (14x20cm) ab 500, S (25x30cm) ab 400, M (30x45cm) ab 300, L (40x50cm) ab 200, XL (49x75cm) ab 125)	ab 6000 (XS (14x20cm) ab 5000, S (25x30cm) ab 4000, M (30x45cm) ab 3000, L (40x50cm) ab 2000, XL (49x75cm) ab 1250)
Natural	XXS (15x10cm)	0,92	0,84	0,78
Natural	XS (14x20cm)	1,08	0,98	0,90
Natural	S (25x30cm)	1,42	1,30	1,20
Natural	M (30x45cm)	1,66	1,50	1,38
Natural	L (40x50cm)	2,00	1,80	1,68
Natural	XL (49x75cm)	3,20	2,90	2,70
Black	XXS (15x10cm)	1,02	0,94	0,86
Black	XS (14x20cm)	1,18	1,08	0,98
Black	S (25x30cm)	1,66	1,50	1,38
Black	M (30x45cm)	2,10	1,90	1,76
Black	L (40x50cm)	2,66	2,40	2,24
Black	XL (49x75cm)	3,88	3,50	3,26



**WM620** | W620 **Bottle Bag (Fairtrade Baumwolle)**

100% Baumwolle

8 x 27 x 8 cm

407 g/m<sup>2</sup>

Westford Mill

Fairtrade-zertifizierte Baumwolle | Passend für Flaschen bis 1,5 l | Henkellänge ca. 30 cm | Lieferung ohne Inhalt / Deko

BLACK NATURAL

Farbe	Größen	1	ab 80	ab 800
Natural	8 x 27 x 8 cm	2,86	2,58	2,40
Black	8 x 27 x 8 cm	3,96	3,58	3,34



**WM406** | W406 **Jute Compact Shopper**

100% Jute

ca. 30 x 30 x 12 cm

Westford Mill

Zwei Henkel ca. 60 cm lang | Boden- und Seitenfalte | Volumen: ca. 10 Liter | Lieferung ohne Inhalt/Deko

NATURAL

Farbe	Größen	1	ab 100	ab 1000
Natural	30 x 30 x 12 cm	3,20	2,90	2,70



**WM407** | W407 **Jute Classic Shopper**

100% Jute

ca. 42 x 33 x 19 cm

Westford Mill

Beschichtete Jute | Tragegriffe aus Baumwollgewebe | Henkellänge: ca. 55 cm | Volumen: ca. 21 Liter | Lieferung ohne Inhalt/Deko

NATURAL NATURAL/LIME GREEN  
NATURAL/BLACK NATURAL/SURF BLUE  
NATURAL/FUCHSIA

Farbe	Größen	1	ab 60	ab 600
Coloured	42 x 33 x 19 cm	4,32	3,90	3,62



**WM408** | W408 **Jute Jumbo Shopper**

100% Jute

ca. 45 x 39 x 21 cm

Westford Mill

Beschichtete Jute | Tragegriffe aus Baumwollgewebe | Henkellänge: ca. 37 cm | Volumen: ca. 29 Liter | Lieferung ohne Inhalt/Deko

NATURAL

Farbe	Größen	1	ab 50	ab 500
Natural	45 x 39 x 21 cm	4,64	4,18	3,90



**WM412** | W412 **Jute Mini Gift Bag**

100% Jute

ca. 26 x 22 x 14 cm

Westford Mill

Beschichtete Jute | Baumwoll-Tragegriffe | Henkellänge: ca. 35 cm | Volumen: ca. 6 Liter | Lieferung ohne Inhalt/Deko

NATURAL

Farbe	Größen	1	ab 125	ab 1250
Natural	26 x 22 x 14 cm	2,42	2,18	2,02



**WM413** | W413 **Jute Midi Shopper**

100% Jute

ca. 30 x 30 x 19 cm

Westford Mill

Beschichtete Jute | Baumwoll-Tragegriffe | Henkellänge: ca. 40 cm | Volumen: ca. 14 Liter | Lieferung ohne Inhalt/Deko

NATURAL

Farbe	Größen	1	ab 80	ab 800
Natural	30 x 30 x 19 cm	3,52	3,18	2,96





**WM421** | W421 **Printers Midi Jute Bag**

Vorder- und Rückseite: 100% Jute, Rest: 100% Baumwolle  
**30 x 30 x 19 cm**

Westford Mill

Beschichtete Jute / Baumwoll-Canvas | Baumwoll-Tragegriffe und -Seitenteile, Front und Rückseite aus beschichteter Jute | Zum Drucken geeignete Seitenteile aus Canvas | Henkellänge: ca. 40 cm | Volumen: ca. 14 Liter | Lieferung ohne Inhalt/Deko



Farbe	Größen	1	ab 80	ab 800
Coloured	30 x 30 x 19 cm	4,86	4,38	4,08



**WM422** | W422 **Printers Jute Classic Shopper**

Vorder- und Rückseite: 100% Jute, Rest: 100% Baumwolle  
**42 x 33 x 19 cm**

Westford Mill

Beschichtete Jute / Baumwoll-Canvas | Baumwoll-Tragegriffe und -Seitenteile, Front und Rückseite aus beschichteter Jute | Zum Drucken geeignete Seitenteile aus Canvas | Henkellänge: ca. 60 cm | Kann in der Hand oder über der Schulter getragen werden | Volumen: ca. 21 Liter | Lieferung ohne Inhalt/Deko



Farbe	Größen	1	ab 60	ab 600
Coloured	42 x 33 x 19 cm	5,96	5,38	5,02



**NEW**

**WM409** | W409 **Jute Boutique Shopper**

100% Jute  
**36 x 41 x 17 cm**

Westford Mill

Baumwoll-Tragegriffe | Laminierte Jute | Kann in der Hand oder über der Schulter getragen werden | Grifflänge: 65 cm | Lieferung ohne Inhalt/Deko

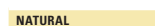

Farbe	Größen	1	ab 60	ab 600
Natural	36 x 41 x 17 cm	5,42	4,90	4,56



**NEW**

**WM411** | W411 **Jute Petite Gift Bag**

100% Jute  
**20 x 20 x 12 cm**

Westford Mill

Baumwoll-Tragegriffe | Grifflänge: 30 cm | Lieferung ohne Inhalt/Deko

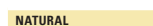

Farbe	Größen	1	ab 150	ab 1500
Natural	20 x 20 x 12 cm	2,20	1,98	1,84



**NT3610** | **Einkaufstasche Bern**

100% Polypropylen  
**38 x 40 x 16 cm**  
 80 g/m<sup>2</sup>

Boden- und Seitenfalte (13 cm) | Lange Henkel | Henkellänge: ca. 52 cm | Lieferung ohne Inhalt/Deko



Farbe	Größen	1	ab 200	ab 2000
Coloured	38 x 40 x 16 cm	1,60	1,38	1,24



**XT33 | Einkaufstasche Big Shopper**

100% Polypropylen  
 ca. 38 x 42 x 10 cm  
 ca. 80 g/m<sup>2</sup>

Einkaufstasche aus Polypropylen (sog. Nonwoven-Material) | Henkellänge: ca. 57 cm | Robuste Henkel | Öko-Tex® Standard 100 zertifiziert | Lieferung ohne Inhalt/Deko

BLACK DEEP BLUE WHITE

Farbe	Größen	1	ab 200	ab 2000
Coloured	38 x 42 x 10 cm	1,10	1,02	0,88



**BEST SELLER**

**XT70 | Einkaufstasche Zip**

100% Polypropylen  
 ca. 50 x 40 x 12 cm  
 ca. 80 g/m<sup>2</sup>

Große Einkaufstasche | Henkellänge: ca. 60 cm | Reißverschluss an Oberkante | Öko-Tex® Standard 100 zertifiziert | Lieferung ohne Inhalt/Deko

BLACK DARK BLUE

Farbe	Größen	1	ab 250	ab 2500
Coloured	ca. 50 x 40 x 12 cm	1,48	1,36	1,18



**XT22 | Einkaufstasche Duo**

100% Polypropylen  
 ca. 38 x 29 x 10 cm  
 ca. 80 g/m<sup>2</sup>

Praktische und günstige Einkaufstasche aus Polypropylen (sog. Nonwoven-Material) | 2-farbiges Design | Bodenfalte und Seitenfalte für praktischen Nutzwert | Henkellänge: ca. 57 cm | Öko-Tex® Standard 100 zertifiziert | Lieferung ohne Inhalt/Deko

LIGHT BLUE/BLACK WHITE/DARK BLUE

Farbe	Größen	1	ab 250	ab 2500
Coloured	ca. 38 x 29 x 10 cm	1,10	1,02	0,88



**BEST SELLER**

**XT013 | Vliestasche (PP-Tasche) kurze Henkel**

100% Polypropylen  
 ca. 38 x 42 cm  
 ca. 80 g/m<sup>2</sup>

Alternative zur klassischen Baumwolltasche | Auch als Nonwoven-Bags bekannt | Material wird nicht gewebt, sondern gegossen | Henkellänge ca. 35 cm | Sehr strapazierfähig | Öko-Tex® Standard 100 zertifiziert | Lieferung ohne Inhalt/Deko

BLACK	ORANGE (CA. PANTONE 021U-HKS 8-10)
DARK GREEN (CA. PANTONE 3302U-HKS 56)	PINK (CA. PANTONE 226U-HKS 27)
DEEP BLUE (CA. PANTONE 539U-HKS 38-41)	RED (CA. PANTONE 032U-HKS 13-14)
LIGHT BLUE (CA. PANTONE 2995U-HKS 40)	ROYAL (CA. PANTONE 286U-HKS 42)
LIGHT GREEN (CA. PANTONE 360U-HKS 66)	WHITE
LIGHT GREY (CA. PANTONE 421U)	YELLOW (CA. PANTONE 115U-HKS 04)

Farbe	Größen	1	ab 250	ab 2500
Coloured	ca. 38 x 42 cm	0,64	0,58	0,56



**XT015 | Vliestasche (PP-Tasche) lange Henkel**

100% Polypropylen  
 ca. 38 x 42 cm  
 ca. 80 g/m<sup>2</sup>

Alternative zur klassischen Baumwolltasche | Auch als Nonwoven-Bags bekannt | Material wird nicht gewebt, sondern gegossen | Henkellänge: ca. 70 cm | Sehr strapazierfähig | Öko-Tex® Standard 100 zertifiziert | Lieferung ohne Inhalt/Deko

BLACK	ORANGE (CA. PANTONE 021U-HKS 8-10)
DARK GREEN (CA. PANTONE 3302U-HKS 56)	PINK (CA. PANTONE 226U-HKS 27)
DEEP BLUE (CA. PANTONE 539U-HKS 38-41)	RED (CA. PANTONE 032U-HKS 13-14)
LIGHT BLUE (CA. PANTONE 2995U-HKS 40)	ROYAL (CA. PANTONE 286U-HKS 42)
LIGHT GREEN (CA. PANTONE 360U-HKS 66)	WHITE
LIGHT GREY (CA. PANTONE 421U)	YELLOW (CA. PANTONE 115U-HKS 04)

Farbe	Größen	1	ab 250	ab 2500
Coloured	ca. 38 x 42 cm	0,68	0,62	0,60



# RUCKSÄCKE (FREIZEIT)



## NT6232 | Schuh-/Rucksack Modo

100% Polypropylen  
37 x 40,5 cm  
80 g/m<sup>2</sup>

Mit Kordel | Lieferung ohne Inhalt/Deko

BLACK	ORANGE	WHITE
BLUE	RED	YELLOW

Farbe	Größen	1	ab 200	ab 2000
Coloured	37 x 40,5 cm	1,26	1,08	0,98



## BG5 | BG5 Budget Gymsac

100% Polyester  
33 x 45 cm  
80 g/m<sup>2</sup>

BagBase

210D Polyester | Wasserabweisender Stoff | Volumen: ca. 11 Liter | Lieferung ohne Inhalt / Deko

BLACK	NAVY	ROYAL
FUCHSIA	ORANGE	WHITE
LIME GREEN	RED	

Farbe	Größen	1	ab 300	ab 3000
Coloured	33 x 45 cm	2,20	1,98	1,84



BEST SELLER

NEW COLOUR

## BG10 | BG10 Premium Gymsac

100% Polyester  
33 x 45 cm  
100 g/m<sup>2</sup>

BagBase

210D Polyester | Wasserabweisender Stoff | Verstärkte Ecken mit Metall-Ösen | Volumen: ca. 11 Liter | Lieferung ohne Inhalt / Deko

AIRFORCE BLUE	FLUORESCENT YELLOW	ORANGE
BLACK	FRENCH NAVY	PURPLE
BOTTLE GREEN	FUCHSIA	SAPPHIRE BLUE
BRIGHT RED	GOLD	SILVER
BRIGHT ROYAL	GRAPHITE GREY	SKY BLUE
BURGUNDY	KELLY GREEN	SURF BLUE
CHOCOLATE	LASER BLUE	TRUE PINK
CLASSIC PINK	LIGHT GREY	WHITE
CLASSIC RED	LIME GREEN	YELLOW
FLUORESCENT ORANGE	OCEAN BLUE	
FLUORESCENT PINK	OLIVE GREEN	

Farbe	Größen	1	ab 200	ab 2000
Silver	33 x 45 cm	4,42	3,98	3,70
Coloured	33 x 45 cm	3,20	2,90	2,70



## QD458 | QD458 Junior Shoesac

100% Polyester  
28 x 37 cm

Quadra

210D Polyester | Wasserabweisend | Namensschild-Fach | Reflektionsdreieck vorne und hinten | Volumen: ca. 6 Liter | Kordelzug-Verschluss | Lieferung ohne Inhalt/Deko

BLACK	BURGUNDY	WHITE
BOTTLE GREEN	CLASSIC RED	
BRIGHT ROYAL	FRENCH NAVY	

Farbe	Größen	1	ab 300	ab 3000
Coloured	28 x 37 cm	2,86	2,60	2,40



NEW

## HF2716 | 1802716 Taffeta Backpack Sport

100% Polyester  
33 x 42 cm

Halfar

Hauptfach mit Kordelzug | 210D Polyester | Lieferung ohne Inhalt / Deko

APPLE GREEN	LIGHT BLUE	RED
BLACK	LIGHT GREY	ROYAL
CYAN	NAVY	WHITE
FUCHSIA	ORANGE	YELLOW

Farbe	Größen	1	ab 100	ab 1000
Coloured	33 x 42 cm	3,26	2,56	2,54



NEW

## HF2204 | 1812204 Zugbeutel Reflex

100% Polyester  
33 x 43 cm

Halfar

Hauptfach mit Kordelzug | Leuchtend neon gelbes Hauptmaterial mit 3M® Reflex-Streifen | Front geeignet für Siebdruck, Transferdruck u. Stick | Lieferung ohne Inhalt/Deko

NEON YELLOW
-------------

Farbe	Größen	1	ab 100	ab 1000
Neon Yellow	33 x 43 cm	8,64	7,54	7,48



**BEST  
SELLER**

**NEW  
COLOUR**

**LB70600** | 70600 **Backpack Urban**

100% Polyester  
34,5 x 45 cm

SOL'S Bags

210D Polyester | Seitliche Zugkordeln mit zwei Ösen | Lieferung ohne Inhalt / Deko

APPLE GREEN	FLASH PINK	KELLY GREEN	RED
AQUA	FRENCH NAVY	NEON CORAL	ROYAL BLUE
BLACK	GOLD	ORANGE	SKY BLUE
CAMO	GRAPHITE	PURPLE	WHITE

Farbe	Größen	1	ab 100	ab 1000
Coloured	34,5 x 45 cm	1,66	1,42	1,38

# RUCKSÄCKE (FREIZEIT)



**NT6242** | - Schuh- /Rucksack mit Kordel

100% Polyester  
ca. 37 x 40,5 cm

190T Polyester | Schuh- / Rucksack mit Kordel und Metall-Ösen | Lieferung ohne Inhalt/Deko

BLACK	ORANGE	YELLOW
COBALT BLUE	RED	
LIME GREEN	WHITE	

Farbe	Größen	1	ab 200	ab 2000
Coloured	37 x 40,5 cm	1,66	1,42	1,30



**NT6245** | - Backpack 'Storm'

100% Polyester  
42 x 50 cm

190T Polyester | Schuh-/Rucksack mit Kordel und Metall-Ösen | Gleichfarbige Überschlagsklappe | Lieferung ohne Inhalt/Deko

BLACK	ORANGE	YELLOW
BLUE	RED	
COBALT BLUE	WHITE	

Farbe	Größen	1	ab 100	ab 1000
Coloured	42 x 50 cm	2,90	2,48	2,26



**QD17** | QD17 Gymsac

100% Polyester  
31 x 40 cm

210D Polyester | Wasserabweisend | Verstärkte Ecken mit Metall-Ösen | Volumen: ca. 7 Liter | Lieferung ohne Inhalt/Deko

BLACK	BURGUNDY	ORANGE
BOTTLE GREEN	CLASSIC PINK	PURPLE
BRIGHT RED	EMERALD	WHITE
BRIGHT ROYAL	FRENCH NAVY	YELLOW

Farbe	Größen	1	ab 200	ab 2000
Coloured	31 x 40 cm	2,32	2,10	1,94



**QD71** | QD71 Premium Gymsac

100% Polyester  
40 x 49 cm

Quadra

210D Polyester | Wasserdicht | Fronttasche mit Reißverschluss | Verstärkte Ecken mit Metall-Ösen | Volumen: ca. 14 Liter | Lieferung ohne Inhalt/Deko

BLACK	CLASSIC RED	FUCHSIA
BRIGHT ROYAL	FRENCH NAVY	

Farbe	Größen	1	ab 80	ab 800
Coloured	40 x 49 cm	5,66	5,10	4,74



**BG110** | BG110 Icon Drawstring Backpack

100% Polyester  
40 x 49 cm

BagBase

Heraustrennbares Etikett für einfaches Ändern der Marke | Geheimfach | Große Zugbänder | 300 D-Polyester | Lieferung ohne Inhalt/Deko

BLACK	FRENCH NAVY	SAPPHIRE BLUE
CLASSIC RED	LIGHT GREY	WHITE/BLACK

Farbe	Größen	1	ab 80	ab 800
Coloured	40 x 49 cm	6,54	5,90	5,50

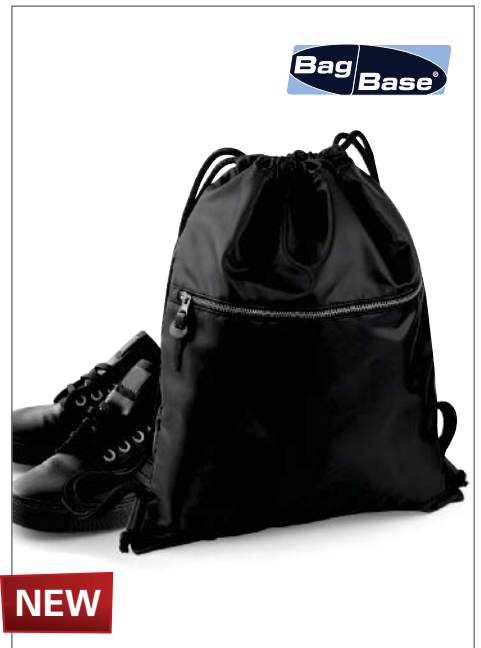

**BG864** | BG864 Onyx Drawstring Backpack

100% Polyester  
37 x 47 cm

BagBase

Heraustrennbares Etikett für einfaches Ändern der Marke | Elegantes urbanes Styling | Voll gefüttert | Akzente aus echtem PU und echtem Metall | Frontfach mit Reißverschluss | Verschluss mit Zugband | 100 % Polyester-Twill | Lieferung ohne Inhalt/Deko

BLACK
-------

Farbe	Größen	1	ab 60	ab 800
Black	37 x 47 cm	12,76	11,50	10,72



**NEW**

**BG542 | BG542 Athleisure Gymsac**

100% Polyester  
35 x 49 x 9 cm

BagBase

Wasserabweisendes Material | Schuh- / Nassfach | Großes Hauptfach | Belüftungsöffnungen mit Ösen aus echtem Metall | Wasserflaschenhalter | Große Zugbänder | 600 D/420 D-Polyesterkombination | Heraustrennbares Etikett für einfaches Ändern der Marke | Lieferung ohne Inhalt/Deko

BLACK	CLASSIC RED	FUCHSIA	ORANGE
BRIGHT ROYAL	FRENCH NAVY	LIME GREEN	

Farbe	Größen	1	ab 40	ab 400
Coloured	35 x 49 x 9 cm	10,98	9,90	9,22



**NEW COLOUR**

**BG550 | BG550 Athleisure Pro Backpack**

100% Polyester  
31 x 44 x 16 cm

BagBase

600D/420D Polyester Kombination | Zwei Fächer | Passend für Laptops bis 15,6" | Gepolstertes Laptop-Fach | Media-Tasche und Kopfhöreranschluss | Gepolsterte, verstellbare Schulterriemen | Kompressionsriemen | Gepolstertes Rückenteil | Organizer-Fach | Volumen: ca. 18 Liter | Lieferung ohne Inhalt/Deko

BLACK	CLASSIC RED	FUCHSIA	ORANGE
BRIGHT ROYAL	FRENCH NAVY	LIME GREEN	

Farbe	Größen	1	ab 25	ab 250
Coloured	31 x 44 x 16 cm	26,54	23,90	22,30

# RUCKSÄCKE (FREIZEIT)



**BG211** | BG211 **Universal Monostrap**

100% Polyester  
37 x 48 x 14 cm

BagBase

600D Polyester | Seitentasche mit Reißverschluss | Netztasche außen | Seitlicher Netz-Flaschenhalter | Gepolsterter Rücken | Gepolsterter, verstellbarer Schultergurt | Volumen: ca. 12 Liter | Lieferung ohne Inhalt/Deko

BLACK	CLASSIC RED	ORANGE
BRIGHT ROYAL	FRENCH NAVY	

Farbe	Größen	1	ab 40	ab 400
Coloured	37 x 48 x 14 cm	14,32	12,90	12,02



**NEW**

**HF3314** | 1803314 **Slingpack City**

100% Polyester  
37 x 47 x 12,5 cm

Halfar

Geräumiges Hauptfach | Reißverschluss-Seitentasche | Gepolsterter Rücken | Gepolsterter Gurt mit Klettverschluss und Steckschnalle | Handyfach | 600D Polyester | Lieferung ohne Inhalt/Deko

BLACK	LIGHT GREY	NAVY
-------	------------	------

Farbe	Größen	1	ab 25	ab 250
Coloured	37 x 47 x 12,5 cm	13,48	11,80	11,68



**NEW**

**HF7800** | 1807800 **Slingpack Skate**

100% Nylon  
31,5 x 45 x 15 cm

Halfar

Geräumiges Hauptfach mit Reißverschluss-Einsteckfach | Reißverschluss-Vortasche | Dekorative Schließe | Handgriff | Gepolsterter Rücken | Gepolsterter, längenverstellbarer Träger mit abnehmbarer Handytasche | Sicherungsgurt | Nylon | Lieferung ohne Inhalt/Deko

BLACK	NAVY
-------	------

Farbe	Größen	1	ab 25	ab 250
Coloured	31,5 x 45 x 15 cm	22,80	19,94	19,74



**NT350N** | **Brooklyn Triangle Citybag**

100% Polyester  
33 x 46,5 x 13,5 cm

Umhängetasche mit Reißverschluss im Haupt- und Vorfach | Gepolsterter Rücken- und Umhängegurt mit Klettverschluss und Handy-Tasche | 600D Polyester | Lieferung ohne Inhalt/Deko

APPLE GREEN	GREEN	ORANGE
AQUA BLUE	LIGHT GREY (SOLID)	RED
BLACK	NAVY	ROYAL BLUE
ECRU	OCEAN BLUE	WHITE

Farbe	Größen	1	ab 30	ab 300
Coloured	33 x 46,5 x 13,5 cm	7,70	6,42	6,26



**NT5843** | **Schulertasche Mondial**

100% Polyester  
34 x 45 x 13 cm

Abnehmbare Handytasche | Reißverschluss-Vordertasche | Zipper mit Gummizug | Lieferung ohne Inhalt/Deko

BLACK	ORANGE	RED
BLUE	PALE BLUE	YELLOW
COBALT BLUE	PINK	
LIGHT GREEN	PURPLE	

Farbe	Größen	1	ab 30	ab 300
Coloured	34 x 45 x 13 cm	8,16	7,00	6,36



**BG125L** | BG125L **Maxi Fashion Backpack**

100% Polyester  
34 x 45 x 23 cm

600D-Polyester | Heraustrennbares Etikett für einfaches Umlabeln | Gepolsterter, verstellbarer Schulterträger | Gepolsterter Rückenteil | Fronttasche mit Reißverschluss | Tragegriff | Volumen: ca. 22 Liter | Lieferung ohne Inhalt/Deko

BLACK	FRENCH NAVY	GRAPHITE GREY
-------	-------------	---------------

Farbe	Größen	1	ab 30	ab 300
Coloured	34 x 45 x 23 cm	15,20	13,70	12,78

BagBase





**BG120 | BG120 Freshman Backpack**

100% Polyester  
31 x 42 x 14 cm

BagBase

600D-Polyester | Heraustrennbares Etikett für einfaches Umlabeln | EasyPocket™ für einfache Veredelung | Gepolsterte, verstellbare Schultergurte | Fronttasche mit Reißverschluss | Gepolstertes Rückenteil | Tragegriff | Volumen: ca. 18 Liter | Lieferung ohne Inhalt/Deko

BLACK/TAN	FRENCH NAVY/TAN
CORAL/TAN	PLUM/TAN
EMERALD/TAN	SAPPHIRE BLUE/TAN

Farbe	Größen	1	ab 40	ab 400
Coloured	31 x 42 x 14 cm	11,74	10,58	9,86



**BG125 | BG125 Original Fashion Backpack**

100% Polyester  
31 x 42 x 21 cm

BagBase

600D Polyester | Vordertasche mit Reißverschluss | Gefüttertes Rückenteil | Tragegriff | Gepolsterte, verstellbare Schultergurte | Volumen: ca. 18 Liter | Lieferung ohne Inhalt/Deko

AIRFORCE BLUE/GRAPHITE GREY	CLASSIC PINK/GRAPHITE GREY	LIGHT GREY/GRAPHITE GREY	PURPLE
BLACK	CLASSIC RED	LIME GREEN/GRAPHITE GREY	SAND/CHOCOLATE
BOTTLE GREEN	CORAL/LIGHT GREY	MINT GREEN/LIGHT GREY	SAPPHIRE BLUE
BRIGHT RED	EMERALD/GRAPHITE GREY	MUSTARD	SKY BLUE/FRENCH NAVY
BRIGHT ROYAL	FRENCH NAVY	OLIVE GREEN	SURF BLUE/GRAPHITE GREY
BURGUNDY	FUCHSIA/GRAPHITE GREY	ORANGE RUST	WHITE/GRAPHITE GREY
CARAMEL	GRAPHITE GREY	ORANGE/GRAPHITE GREY	YELLOW/GRAPHITE GREY
CHOCOLATE/SAND	KELLY GREEN	PLUM	

Farbe	Größen	1	ab 40	ab 400
Coloured	31 x 42 x 21 cm	12,86	11,58	10,80



**BG175 | BG175 Camo Backpack**

100% Polyester  
31 x 42 x 21 cm

BagBase

600D Polyester | Heraustrennbares Etikett für einfaches Umlabeln | Gepolsterte, verstellbare Schultergurte | Gepolstertes Rückenteil | Reißverschluss-Tasche vorne | Tragegriff | Volumen: ca. 18 Liter | Lieferung ohne Inhalt/Deko

JUNGLE CAMO

Farbe	Größen	1	ab 40	ab 400
Jungle Camo	31 x 42 x 21 cm	16,54	14,90	13,90



**BG212 | BG212 Universal Backpack**

100% Polyester  
30 x 42 x 20 cm

BagBase

600D Polyester | Organizer-Element innen | Gefüttertes Rückenteil | Netztasche außen | Volumen: ca. 18 Liter | Lieferung ohne Inhalt/Deko

BLACK	CLASSIC RED	GRAPHITE GREY
BRIGHT ROYAL	FRENCH NAVY	

Farbe	Größen	1	ab 30	ab 300
Coloured	30 x 42 x 20 cm	17,66	15,90	14,82

# RUCKSÄCKE (FREIZEIT)



**BG571** | BG571 **Teamwear Backpack**

100% Polyester  
32 x 45 x 23 cm

BagBase

600D / 420D Polyester | Gepolsterter, verstellbarer Schultergurt | Gepolsterter Rücken | Kopfhörerausgang | High-Viz-Kontraste | Netz-Innentasche | Tasche für Wasserflasche | Fronttasche und Seitentaschen mit Reißverschluss | Tragegriff | Volumen: ca. 21 Liter | Lieferung ohne Inhalt/Deko

BLACK/CLASSIC RED/WHITE	FRENCH NAVY/BRIGHT ROYAL/WHITE
BLACK/GRAPHITE GREY/WHITE	FRENCH NAVY/CLASSIC RED/WHITE
BRIGHT ROYAL/BLACK/WHITE	FRENCH NAVY/FRENCH NAVY/WHITE
CLASSIC RED/BLACK/WHITE	

Farbe	Größen	1	ab 30	ab 300
Coloured	32 x 45 x 23 cm	26,54	23,90	22,30



**BG825** | BG825 **Heritage Backpack**

100% Polyester  
31 x 45 x 19 cm

BagBase

Tasche im Retro-Stil | Innentaschen | Gepolsterte, verstellbare Schultergurte | Gepolstertes Rückenteil | Seitentaschen | Tragegriff | Volumen: ca. 18 Liter | Reißverschluss-Tasche vorne | Lieferung ohne Inhalt/Deko

BLACK	FRENCH NAVY
BRIGHT ROYAL	FUCHSIA
BURGUNDY	LIGHT GREY
CLASSIC RED	SAPPHIRE BLUE

Farbe	Größen	1	ab 30	ab 300
Coloured	31 x 45 x 19 cm	18,76	16,90	15,76



**HF0780** | 1800780 **Backpack Sport**

100% Nylon  
30 x 41 x 14 cm

Halfar

Hauptfach mit Zurrgurten | Flaches, gepolstertes Einsteckfach für MP3-Spieler | Öffnung für Headset | Handgriff | Zwei Reißverschluss-Vortaschen | Gepolsterter Rücken | Ergonomisch geformte Schultergurte | Hüftgurt | Dekorativer Netz- und Kordelbesatz | 420D Nylon | Lieferung ohne Inhalt/Deko

APPLE GREEN	LIGHT BLUE	NAVY	RED
BLACK	LIGHT GREY	ORANGE	

Farbe	Größen	1	ab 25	ab 250
Coloured	30 x 41 x 14 cm	18,46	16,14	16,00



**HF3310** | 1803310 **Daypack City**

100% Polyester  
28,5 x 42 x 17 cm

Halfar

Hauptfach | Reißverschluss-Vortasche mit Organizer-Elementen | Einsteckfach für Multimedia-Geräte | Öffnung für Kopfhörer | Rücken und Schultergurte gepolstert | 600D Polyester | Lieferung ohne Inhalt/Deko

APPLE GREEN	GREEN	NAVY	RED
BLACK	LIGHT GREY	ORANGE	YELLOW

Farbe	Größen	1	ab 25	ab 250
Coloured	28,5 x 42 x 17 cm	13,30	11,64	11,50



**NEW**

**HF6694** | 1806694 **Backpack Galaxy**

100% Nylon  
31 x 48 x 16 cm

Halfar

Großes Hauptfach mit Einschubfach | Seitliche Netztaschen und Zurrgurte | Große Reißverschluss-Vortasche mit Einsteckfächern und Kopfhörerausgang | Aufwändig gestaltete und gepolsterte Schultergurte | 420D Nylon und Jacquard | Lieferung ohne Inhalt/Deko

APPLE GREEN	NAVY	WHITE
BLACK	ORANGE	
LIGHT BLUE	RED	

Farbe	Größen	1	ab 25	ab 250
Coloured	31 x 48 x 16 cm	26,06	22,78	22,56



**NEW**

**HF8811** | 1808811 **Backpack Prime**

100% Nylon  
32 x 45,5 x 15 cm

Halfar

Geräumiges Hauptfach mit 2-Wege-Reißverschluss | Hängendes Reißverschluss-Einsteckfach für MP3-Spieler | Öffnung für Kopfhörer | Reißverschluss-Vortasche mit Organizer-Elementen | Seitlich Netzfächer | Handgriff | Gepolsterter Rücken | Gepolsterte, längenverstellbare Träger | Nylon | Lieferung ohne Inhalt/Deko

ANTHRACITE	LIGHT GREY	NEON YELLOW
BLACK	NAVY	RED

Farbe	Größen	1	ab 25	ab 250
Coloured	32 x 45,5 x 15 cm	22,52	19,66	19,50



**NEW**

**HF2206** | 1812206 **Rucksack Reflex**

100% Polyester  
27 x 42 x 15 cm

Halfar

Großes Hauptfach mit 2-Wege-Reißverschluss und Regenpatte | Innen Netzfach, gepolstertes Einsteckfach | Kopfhörerausgang | Vortasche mit 2-Wege-Reißverschluss, Regenpatte und Organizer | Handgriff | Gepolsterte Träger und Rücken | Höhenverstellbarer Brustgurt | Leuchtend neongelbes Hauptmaterial mit 3M® Reflex-Streifen | Vortasche geeignet für Siebdruck, Transferdruck u. Stick - Domingträger zusätzlich anbringbar | Lieferung ohne Inhalt/Deko

NEON YELLOW				
-------------	--	--	--	--

Farbe	Größen	1	ab 10	ab 100
Neon Yellow	27 x 42 x 15 cm	25,48	22,26	22,06



**NEW**

**HF2216** | 1812216 **Trinksystem Move**

17,5 x 39 cm

Halfar

Flexibler Trinkschlauch mit Beißventil | Ideale Ergänzung für Rucksack HF9122 (1809122) | Lebensmittelrecht | Geschmacksneutral | Aus PVU u. TPU | Volumen: ca. 2 Liter | Lieferung ohne Inhalt/Deko

BLUE				
------	--	--	--	--

Farbe	Größen	1	ab 25	ab 250
Blue	17,5 x 39 cm	13,90	12,16	12,02



**NEW**

**HF9122** | 1809122 **Sport-Rucksack Move**

100% Nylon  
25 x 47 x 9,5 cm

Halfar

Sportlicher, ergonomisch geschnittener Rucksack | Gepolstertes Gurtsystem | Verstellbarer Brust- und Hüftgurt | Reißverschlussvortasche | Innen flaches Einsteckfach, u.a. geeignet für zusätzlich lieferbare Wasserblase | Geeignet für Siebdruck, Transferdruck u. Stick - Domingträger zusätzlich anbringbar | Lieferung ohne Inhalt/Deko

APPLE GREEN	CYAN	WHITE
BLACK	ORANGE	

Farbe	Größen	1	ab 25	ab 250
Coloured	25 x 47 x 9,5 cm	22,64	19,78	19,60



**NEW**

**HF9996** | 1809996 **Rucksack Bonny**

100% Polyester  
32 x 54 x 17 cm

Halfar

Formschöner, großer Rucksack mit dekorativen Ösen und Kordelträgern | Hauptfach mit hängendem Reißverschluss-Organizer | Geeignet für Siebdruck, Transferdruck u. Stick auf der Front | Lieferung ohne Inhalt/Deko

APPLE GREEN	ORANGE	WHITE
NAVY	RED	

Farbe	Größen	1	ab 25	ab 250
Coloured	32 x 54 x 17 cm	15,70	13,72	13,60

# RUCKSÄCKE (FREIZEIT)



**LB70400** | 70400 **Backpack Escalade**

100% Polyester  
46 x 49 x 16 cm

SOL'S Bags

600D Polyester | Verstellbare Schultergurte | Zwei Vorfächer, Netztasche und MP3-Player-Zugang | Gummigriff | Gefüttertes Rückenteil | Gefüttertes Dämpferfeld im unteren Rückenbereich | Verstellbarer Beckengurt | Lieferung ohne Inhalt/Deko

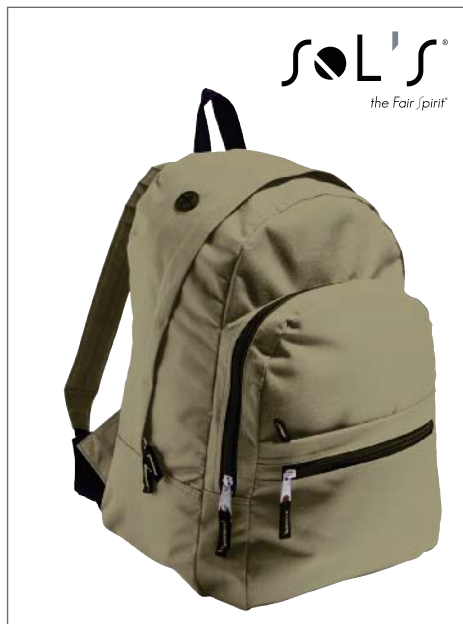

**LB70200** | 70200 **Backpack Express**

100% Polyester  
33 x 43 x 17 cm

SOL'S Bags

600D Polyester | Verstellbare Schultergurte | Zwei Vorfächer und MP3-Player-Zugang | Nylon-Aufhänger | Gefüttertes Rückenteil | Lieferung ohne Inhalt/Deko



**LB70300** | 70300 **Backpack Jump**

100% Polyester  
31 x 41 x 24 cm

SOL'S Bags

600D Polyester | Zwei Vorfächer und MP3-Player-Zugang | Nylon-Aufhänger | Verstellbare Schultergurte | Gefüttertes Rückenteil | Lieferung ohne Inhalt/Deko

ARCTIC/GRAPHITE/BLACK | DUNE/ARMY/BLACK

BLACK | GOLD | SKY BLUE  
DUNE | ORANGE  
FRENCH NAVY | RED

FRENCH NAVY/BLACK | ORANGE/BLACK  
GRAPHITE/BLACK

Farbe	Größen	1	ab 15	ab 150
Coloured	46 x 49 x 16 cm	33,56	27,88	26,26

Farbe	Größen	1	ab 30	ab 300
Coloured	33 x 43 x 17 cm	10,90	9,30	9,06

Farbe	Größen	1	ab 30	ab 300
Coloured	31 x 41 x 24 cm	11,06	9,32	8,94



**NT4585** | **Rucksack Basic**

100% Polyester  
33 x 41 x 19 cm

Reißverschluss-Vordertasche | Gepolsterte Schultergurte | Zipper mit Zugband | Aufhänge-Öse | Lieferung ohne Inhalt/Deko



**NT211N** | **Trend Rucksack**

100% Polyester  
35 x 45 x 17 cm

Hauptfach mit Bodenverstärkung und Doppel-Reißverschluss | Je ein Vorfach mit Reißverschluss und Klettverschluss | Vortasche mit Reißverschluss | 600D Polyester | Gepolsterter Rücken und größenverstellbare Schultergurte | Lieferung ohne Inhalt/Deko



**LB01203** | 01203 **Backpack Pulse**

100% Polyester  
42 x 30 x 13 cm

SOL'S Bags

100% Oxford-Polyester | Futter aus 100% Polyester | Eine Fronttasche mit Reißverschluss und zwei Seitentaschen mit Druckknopf | Großes Hauptfach mit doppeltem Reißverschluss | Gepolstertes Rückenteil - Vollständig gefüttert | Größenverstellbare, gepolsterte und verstärkte Schulterträger | Tragegriff | Träger aus Lederimitat | Volumen: ca. 16 Liter | Lieferung ohne Inhalt/Deko

BLACK | PALE BLUE | WHITE  
BLUE | PINK | YELLOW  
LIGHT GREEN | PURPLE  
ORANGE | RED

APPLE GREEN | GREY | PURPLE  
AQUA BLUE | KHAKI | RED  
BLACK | NAVY | ROYAL BLUE  
BRIGHT GREEN | OCEAN BLUE | WHITE  
GREEN | ORANGE | YELLOW

BLACK/NEON LIME | FRENCH NAVY/ORANGE  
CAMO/YELLOW | RED/GRAPHITE

Farbe	Größen	1	ab 50	ab 500
Coloured	33 x 41 x 19 cm	7,34	6,28	5,72

Farbe	Größen	1	ab 30	ab 300
Coloured	35 x 45 x 17 cm	10,62	8,88	8,62

Farbe	Größen	1	ab 15	ab 150
Camo/Yellow	42 x 30 x 13 cm	22,86	18,98	17,88
Coloured	42 x 30 x 13 cm	20,30	16,86	15,88

**BEST  
SELLER**
**LB70100 | 70100 Backpack Rider**

100% Polyester

14 x 28 x 40 cm

SOL'S Bags

600D Polyester | Nylon-Aufhänger | MP3-Player-Zugang | Geräumiges Vorfach mit Reißverschluss | Verstellbare Schultergurte | | Lieferung ohne Inhalt/Deko

APPLE GREEN	CHOCOLATE	GOLD	SKY BLUE
ARMY	DUNE	ORANGE	
BLACK	FRENCH NAVY	RED	
CAMO	FUCHSIA	ROYAL BLUE	

Farbe	Größen	1	ab 30	ab 300
Camo	14 x 28 x 40 cm	7,84	6,70	6,52
Coloured	14 x 28 x 40 cm	6,60	5,62	5,48

# RUCKSÄCKE (FREIZEIT)



**HALFAR**

**NEW**

**HF9794** | 1809794 **Backpack Air**

100% Nylon  
30 x 48 x 15 cm

Halfar

Großes Reißverschluss-Hauptfach | Seitliche Netztaschen | Reißverschluss-Vortasche mit Reflexschlaufen und dekorativer Kordel | Rücken und Schultergurte gepolstert | 420D Nylon | Ripstop | Lieferung ohne Inhalt/Deko

BLACK NAVY RED

Farbe	Größen	1	ab 25	ab 250
Coloured	30 x 48 x 15 cm	25,44	22,22	22,04



**HALFAR**

**NEW**

**HF9790** | 1809790 **Backpack Star**

100% Nylon  
32 x 45,5 x 15 cm

Halfar

Geräumiges Hauptfach mit 2-Wege-Reißverschluss | Handgriff | Reißverschluss-Vortasche mit Organizer-Elementen | Seitlich Netzfächer | Gepolsterter Rücken | Gepolsterte, längenverstellbare Schultergurte | Nylon | Lieferung ohne Inhalt/Deko

ANTHRACITE GREEN RED  
FUCHSIA OLIV ROYAL

Farbe	Größen	1	ab 25	ab 250
Coloured	32 x 45,5 x 15 cm	21,74	19,00	18,84



**HALFAR**

**NEW**

**HF9796** | 1809796 **Backpack Treasure**

31 x 45 x 18 cm

Halfar

Großes Hauptfach mit gepolstertem Einsteckfach | Reißverschluss-Vortasche mit Organizer-Elementen | Seitliche Reißverschluss-Taschen | Handgriff | Rücken und Schultergurte gepolstert | 1680D Nylon/ 600D Polyester | Lieferung ohne Inhalt/Deko

ANTHRACITE BLACK GREEN RED

Farbe	Größen	1	ab 20	ab 200
Coloured	31 x 45 x 18 cm	26,74	23,38	23,14



**HALFAR**

**NEW**

**HF9123** | 1809123 **Rucksack Trail**

100% Nylon  
30 x 49 x 18 cm

Halfar

Leichter, funktioneller Rucksack mit optimal gepolstertem Rücken | Großes Hauptfach mit flachem Einsteckfach innen und Kopfhörerausgang | Zwei Seitentaschen | Wanderstockfixierung | Seitliche Zurrgurte | Bodenfach mit Regenhülle | Gepolsterte Träger mit oberer und unterer Längenverstellung | Gepolsterte Beckengurt mit Reißverschlussaschen | Höhenverstellbarer Brustgurt | Geeignet für Sublimationsdruck auf der Front sowie Vortasche | Lieferung ohne Inhalt/Deko

APPLE GREEN CYAN WHITE  
BLACK ORANGE

Farbe	Größen	1	ab 10	ab 100
Coloured	30 x 49 x 18 cm	44,98	39,30	38,94



**QS255** | QS255 **Pro Team Backpack**

100% Polyester  
30 x 43 x 20 cm

Quadra

600D/420D Polyester-Mischung | Ballfach | Feuchtfach | Seitentaschen mit Reißverschluss | Elastische Netztasche an der Seite | Tasche für Wasserflasche | Tragegriff | Weich gefütterte Media-Tasche | Kopfhörerdurchlass | Gepolsterter, verstellbarer Schulterriemen | Gepolstertes Rückenteil | Volumen: ca. 17 Liter | Lieferung ohne Inhalt/Deko

BLACK/GREY	FRENCH NAVY/BLACK/WHITE	SAPPHIRE BLUE/BLACK/LIGHT GREY
BRIGHT ROYAL/BLACK/WHITE	FUCHSIA/BLACK/LIGHT GREY	
CLASSIC RED/BLACK/WHITE	GRAPHITE GREY/BLACK/WHITE	

Farbe	Größen	1	ab 30	ab 300
Coloured	30 x 43 x 20 cm	24,98	22,50	20,98



**BG126** | BG126 **Two-Tone Fashion Backpack**

100% Polyester  
31 x 42 x 21 cm

BagBase

600D Polyester | Heraustrennbares Etikett für einfaches Umlabeln | 2-farbiges Material | Gepolsterte, verstellbare Schultergurte | Gepolstertes Rückenteil | Reißverschluss an Vordertasche | Tragegriff | Volumen: ca. 18 Liter | Lieferung ohne Inhalt/Deko

ANTHRACITE	DENIM BLUE	GREY MARL
------------	------------	-----------

Farbe	Größen	1	ab 40	ab 400
Coloured	31 x 42 x 21 cm	14,76	13,30	12,40



**NEW**

**BG188** | BG188 **Graphic Backpack**

100% Polyester  
31 x 45 x 16 cm

BagBase

Heraustrennbares Etikett für einfaches Ändern der Marke | Frontfach mit Reißverschluss | Gepolstertes Rückenpanel | Gepolsterte, verstellbare Schulterriemen | Tragegriff | Trendige, aufgedruckte Muster | 600 D-Polyester | Lieferung ohne Inhalt/Deko

BLACK GEOMETRIC	FADED FLORAL	MONO HAWAIIAN
BLACK MINERAL	INDIGO PALM	NAVY POLKA DOT

Farbe	Größen	1	ab 40	ab 400
Coloured	31 x 45 x 16 cm	17,66	15,90	14,82



**NEW**

**BG180** | BG180 **Graphic Drawstring Backpack**

100% Polyester  
40 x 49 cm

BagBase

Heraustrennbares Etikett für einfaches Umlabeln | Geheimfach | Große Zugbänder | Trendige, aufgedruckte Muster | 300D Polyester | Lieferung ohne Inhalt/Deko

BLACK GEOMETRIC	FADED FLORAL	MONO HAWAIIAN
BLACK MINERAL	INDIGO PALM	NAVY POLKA DOT

Farbe	Größen	1	ab 80	ab 800
Coloured	40 x 49 cm	8,76	7,90	7,36



**QD57** | QD57 **Pursuit Backpack**

100% Polyester  
32 x 48 x 14 cm

Quadra

600D Mikro Ripstop Polyester | Fronttasche mit Organizer-Element | Media-Tasche mit Kopfhörerausgang | Reflektionsstreifen | Fronttasche mit Reißverschluss | Verstellbarer Schultergurt | Elastische Seitentaschen | Halterung für Flaschen | Volumen: ca. 16 Liter | Lieferung ohne Inhalt/Deko

BLACK    FRENCH NAVY    GRAPHITE GREY

Farbe	Größen	1	ab 15	ab 150
Coloured	32 x 48 x 14 cm	30,54	27,50	25,66



**QD425** | QD425 **Student Backpack**

100% Polyester  
30 x 40 x 19 cm

Quadra

600D Polyester | Reflektionsstreifen für erhöhte Sichtbarkeit | Robuste Ausführung | Gepolsterte, verstellbare Schultergurte | Reißverschluss-Tasche vorne | Herausnehmbares Stifteetui | Netztasche innen | Halterung für Flaschen | Tragegriff | Namensschild-Fach | Volumen: ca. 18 Liter | Lieferung ohne Inhalt/Deko

BOTTLE GREEN    BURGUNDY    FRENCH NAVY  
BRIGHT ROYAL    CLASSIC RED

Farbe	Größen	1	ab 25	ab 250
Coloured	30 x 40 x 19 cm	22,10	19,90	18,56



**QS53** | QS53 **Teamwear Backpack**

100% Polyester  
32 x 49 x 18 cm

Quadra

600D Polyester / 420D Polyester Kombination | Innentasche | Volumen: ca. 20 Liter | Gepolsterte Rückenfläche | Lieferung ohne Inhalt/Deko

BLACK/GRAPHITE GREY    FRENCH NAVY/PUTTY

Farbe	Größen	1	ab 40	ab 400
Coloured	32 x 49 x 18 cm	17,66	15,90	14,82



**HF3918** | 1803918 **Backpack Travel**

100% Nylon  
30 x 46 x 17 cm

Halfar

Geräumiger Rucksack mit diversen Reißverschluss- und Einsteckfächern | Reißverschluss-Vortasche | Handgriff, Rücken und längenverstellbare Träger gepolstert | 420D Nylon | Lieferung ohne Inhalt/Deko

BLACK    NAVY    RED

Farbe	Größen	1	ab 10	ab 100
Coloured	30 x 46 x 17 cm	24,46	21,40	21,16



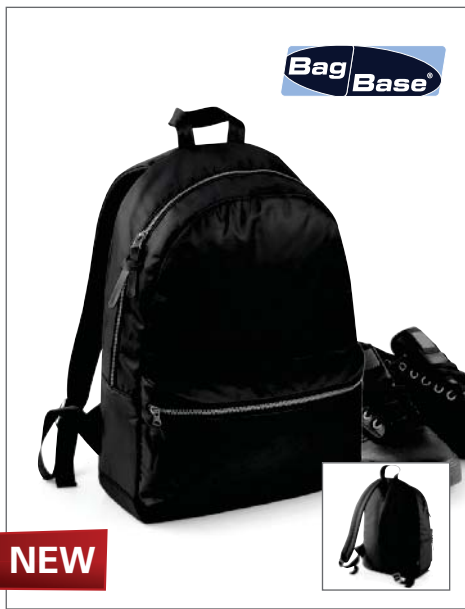

**NEW**

**BG867** | BG867 **Onyx Backpack**

100% Polyester  
30 x 45 x 16 cm

BagBase

Heraustrennbares Etikett für einfaches Umlabeln | Elegantes, urbanes Styling | Akzente aus echtem PU und echtem Metall | Frontfach mit Reißverschluss | Gepolstertes Rückenpanel | Hochdichtes Gurtgewebe | Gepolsterte, verstellbare Schulterriemen | Tragegriff | 100 % Polyester-Twill | Lieferung ohne Inhalt/Deko

**BLACK**

Farbe	Größen	1	ab 30	ab 300
Black	30 x 45 x 16 cm	24,32	21,90	20,42



**NEW**

**BG866** | BG866 **Onyx Mini Backpack**

100% Polyester  
28 x 36 x 15 cm

BagBase

Heraustrennbares Etikett für einfaches Umlabeln | Elegantes, urbanes Styling | Voll gefüttert | Akzente aus echtem PU und echtem Metall | Frontfach mit Reißverschluss | Gepolstertes Rückenpanel | Hochdichtes Gurtgewebe | Verstellbare Schulterriemen | Tragegriff | 100 % Polyester-Twill | Lieferung ohne Inhalt/Deko

**BLACK**

Farbe	Größen	1	ab 40	ab 400
Black	28 x 36 x 15 cm	22,10	19,90	18,56



**NEW**

**BG645** | BG645 **Oakdale Canvas Backpack**

88% Baumwolle, 12% Viskose  
28 x 43 x 15 cm

BagBase

Heraustrennbares Etikett für einfaches Umlabeln | Beschläge mit Antik-Messingeffekt | Frontfach mit Reißverschluss | Innenliegendes Einsteckfach | Seitenfächer | Gepolstertes Rückenpanel | Verstärkter Boden | Gepolsterte, verstellbare Schulterriemen | Tragegriff | Schweres Segeltuch, 100 % Baumwolle | Lieferung ohne Inhalt/Deko

**BLACK** | **MILITARY GREEN**  
**FRENCH NAVY** | **PEBBLE**

Farbe	Größen	1	ab 20	ab 200
Coloured	28 x 43 x 15 cm	24,32	21,90	20,42



**NEW**

**CNB02** | CB02 **Backpack Mesh**

100% Polyester  
46 x 29 x 20 cm

CONA SPORTS

Großer Rucksack mit Extra-Meshfach für nasse Textilien oder Schuhe | Außen: 600D Polyester, Innen: 210T Polyester | Gepolstertes Rückenteil | Schultergurte verstellbar und sportlich breit | Diverse Taschen und Extra-Fächer für sichere und feste Verstaung von Schlüssel und Wasserflasche | 2-Wege-Reißverschluss am Hauptfach | Zipper-Puller aus weichem Gummi | Veredelungszugang | Volumen: Hauptfach ca. 22 Liter, Meshfach ca. 4 Liter | Lieferung ohne Inhalt/Deko

**BLACK**

Farbe	Größen	1	ab 20	ab 200
Black	46 x 29 x 20 cm	24,30	21,36	20,00



**NEW**

**CNB03** | CB03 **Backpack Thermo**

100% Polyester  
46 x 29 x 20 cm

CONA SPORTS

Großer, praktischer Rucksack mit Extra-Thermofach für kalte/warme Speisen und Getränke | Außen: 600D Polyester, Innen: 210T Polyester | Gepolstertes Rückenteil | Schultergurte verstellbar und sportlich breit | Diverse Taschen und Extra-Fächer für die sichere und feste Verstaung von Schlüssel und Wasserflasche | Zwei-Wege-Reißverschluss am Hauptfach | Zipper-Puller aus weichem Gummi | Veredelungszugang | Volumen: Hauptfach ca. 22 Liter, Meshfach, ca. 4 Liter | Lieferung ohne Inhalt/Deko

**BLACK**

Farbe	Größen	1	ab 15	ab 150
Black	46 x 29 x 20 cm	24,30	21,36	20,00



**LB01202** | 01202 **Backpack Perry**

100% Polyester  
32 x 34 x 15 cm

SOL'S Bags

Magnetverschluss | Zwei Seitentaschen mit Reißverschluss | Ein raffinierter Schulterträger mit Reißverschluss in der Mitte, mit dem der Rucksack auf dem Rücken oder nur einer Schulter getragen werden kann | Volumen: ca. 16 Liter | Lieferung ohne Inhalt/Deko

BLACK FRENCH NAVY RASPBERRY

Farbe	Größen	1	ab 15	ab 150
Coloured	32 x 34 x 15 cm	14,82	12,30	11,60



**HF9107** | 1809107 **Backpack Country**

100% Polyester  
30 x 39 x 14 cm

Halfar

Hauptfach mit 2-Wege-Reißverschluss und flachem Einsteckfach | Rücken und Schultergurte gepolstert | Handgriff | 600D Polyester | Lieferung ohne Inhalt/Deko

BEIGE BLACK GREEN NAVY

Farbe	Größen	1	ab 25	ab 250
Coloured	30 x 39 x 14 cm	17,84	15,58	15,44



**BG648** | BG648 **Classic Drawcord Duffle**

100% Polyester  
26 x 42 x 20 cm

BagBase

Heraustrennbares Etikett für einfaches Ändern der Marke | Traditionelles Styling | Akzente aus echtem PU und echtem Metall | Innenliegendes Fach für Wertsachen | Geheimfach | Gepolstertes Rückenpanel | Verschluss mit schwerem Seil-Zugband | Magnetverschluss | Gepolsterte, verstellbare Schulterriemen | Tragegriff | 900 D-Polyester | Lieferung ohne Inhalt/Deko

AIRFORCE BLUE/TAN LIGHT GREY/BLACK  
BLACK/BLACK MILITARY GREEN/TAN  
FRENCH NAVY/TAN

Farbe	Größen	1	ab 30	ab 300
Coloured	26 x 42 x 20 cm	18,76	16,90	15,76



**LB70102** | 70102 **Backpack Walker**

100% Polyester  
40 x 23 x 5 cm

SOL'S Bags

600D Polyester | Gefüttertes Rückenteil | Großes Hauptfach mit Doppel-Reißverschluss | Verstärkte, verstellbare Schultergurte | Verstellbarer Beckengurt | Verstellbarer Brustgurt | Lieferung ohne Inhalt/Deko

BLACK/GRAPHITE

Farbe	Größen	1	ab 30	ab 300
Coloured	40 x 23 x 5 cm	17,28	14,58	13,98



**LB01201** | 01201 **Backpack Hipster**

100% Polyester  
29 x 46 x 16 cm

SOL'S Bags

Magnetverschluss | Eine Reißverschluss-Tasche vorne | Gefüttertes Laptop-Fach | Zwei Innentaschen | Gepolstertes Rückenteil - Innen gefüttert | Verstellbare, gepolsterte und verstärkte Schultergurte | Volumen: ca. 21 Liter | Lieferung ohne Inhalt/Deko

BLACK FRENCH NAVY ORANGE

Farbe	Größen	1	ab 15	ab 150
Coloured	29 x 46 x 16 cm	25,00	20,76	19,56



**HALFAR**

**HF2201** | 1812201 **Rucksack Adventure**

100% Polyester  
25 x 54 x 20 cm

Halfar

Funktionsreicher Rucksack mit belüftetem Rücken | Großes Hauptfach | Innen flaches Einsteckfach und Reißverschluss-Fach | Zwei Seitentaschen | Reißverschluss-Fach auf dem Deckel | Bodenfach mit Regenhülle | Gepolsterte Träger | Seitliche Zurrgurte | Wanderstockfixierung | Beckengurt | Brustgurt | Lieferung ohne Inhalt/Deko

LIGHT GREY

Farbe	Größen	1	ab 10	ab 100
Light Grey	25 x 54 x 20 cm	44,36	38,76	38,40



**QUADRA**

**QD615** | QD615 **Vintage Rucksack**

100% Baumwolle  
26 x 45 x 16,5 cm

Quadra

100% Baumwoll-Canvas | TearAway-Label für einfaches, eigenes Branding | Authentische PU- und Metall-Akzente | Geeignet für Laptops mit einer Größe von bis zu 14" | Gepolstertes Laptop-Fach | Verschluss mit Tunnelzug und mit robustem Seil | Magnet-Verschlüsse | Gepolsterte, verstellbare Schultergurte | Gepolstertes Rückenteil | Gepolsterte Unterseite | Tragegriff | Volumen: ca. 19 Liter | Lieferung ohne Inhalt/Deko

BLACK CAMEL FRENCH NAVY

Farbe	Größen	1	ab 20	ab 200
Coloured	26 x 45 x 16,5 cm	33,20	29,90	27,90



**QUADRA**

**QD612** | QD612 **Vintage Canvas Backpack**

100% Baumwolle  
30 x 36 x 16 cm

Quadra

Messing-Applikationen | Seitentaschen | Fronttasche mit Reißverschluss | Reißverschluss-Tasche innen | Gepolsterte, verstellbare Schultergurte | Washed Canvas | Verschluss mit Kordelzug | Tragegriff | Volumen: ca. 18 Liter | Lieferung ohne Inhalt/Deko

SAHARA VINTAGE OXFORD NAVY  
VINTAGE LIGHT GREY

Farbe	Größen	1	ab 30	ab 300
Coloured	30 x 36 x 16 cm	33,20	29,90	27,90



**HALFAR**

**HF3367** | 1803367 **Backpack Tour**

100% Polyester  
37 x 54 x 20 cm

Halfar

Aufwändiger Rucksack mit geräumigem Hauptfach | Reißverschluss-Vortaschen | Seitliche Netztaschen | Ergonomisch geformter Rücken | Konturrahmen mit Netzbespannung für optimale Belüftung des Rückens | Aufwändig gepolstertes Gurtsystem | 600d Polyester | Lieferung ohne Inhalt/Deko

GREY NAVY

Farbe	Größen	1	ab 10	ab 100
Coloured	37 x 54 x 20 cm	44,26	38,68	38,30



**NT2645** | **Picknick-Rucksack Bradford**

100% Polyester  
42 x 32 x 54 cm

Quadra

600D Polyester | 25-teilig, Kunststoffgeschirr und Besteck für vier Personen | Picknick-Rucksack aus Polyester mit separatem Kühlfach

BLUE

Farbe	Größen	1	ab 4	ab 40
Blue	42 x 32 x 54 cm	61,66	52,86	48,06



**QX530 | QX530 SLX 30 Litre Backpack**

100% Polyester  
27 x 56 x 26 cm

Quadra

600D/Ripstop-Honigwaben-Polyester-Mischung | EasyPanel™-Zugang für Bestickung | Abnehmbare, wasserfeste Regenschutzhülle | Gepolsterte, verstellbare Schulterriemen | Verstellbare Hüft- und Brustgurte | Ergonomisch geformtes, atmungsaktives Rückenteil mit Netzeinsatz | Austauschbare, farbige Reißverschlusszieher | Flüssigkeitsbehältnis-Fach | Zipper standardmäßig Graphite Grey, austauschbare Zipper in Bright Royal, Orange, Lime und Classic Red liegen bei | Volumen: ca. 30 Liter | Lieferung ohne Inhalt/Deko

**BLACK**

Farbe	Größen	1	ab 15	ab 150
Black	27 x 56 x 26 cm	64,32	57,90	54,02



**QX510 | QX510 SLX Hydration Pack**

100% Polyester  
27 x 44 x 14 cm

Quadra

600D/Ripstop-Honigwaben-Polyester-Mischung | Gepolsterte, verstellbarer Schulterriemen | Verstellbare Hüft- und Brustgurte | Ergonomisch geformtes, atmungsaktives Rückenteil mit Netzeinsatz | Eingearbeitetes Flüssigkeitsbehältnis (1,5 Liter) | Externes Helm-Staufach | Austauschbare, farbige Reißverschlusszieher | Eispickel-Befestigung | Volumen: ca. 10 Liter | Lieferung ohne Inhalt/Deko

**BLACK**

Farbe	Größen	1	ab 25	ab 250
Black	27 x 44 x 14 cm	37,66	33,90	31,62



**QX520 | QX520 SLX 20 Litre Daypack**

100% Polyester  
31 x 48 x 20 cm

Quadra

600D/Ripstop-Honigwaben-Polyester-Mischung | Abnehmbare, wasserfeste Regenschutzhülle | Passend für Laptops bis 15,6" | Gepolsterte, verstellbare Schulterriemen | Verstellbare Hüft- und Brustgurte | Ergonomisch geformtes, atmungsaktives Rückenteil mit Netzeinsatz | Flüssigkeitsbehältnis-Fach | Austauschbare, farbige Reißverschlusszieher | Volumen: ca. 20 Liter | Lieferung ohne Inhalt/Deko

**BLACK**

Farbe	Größen	1	ab 20	ab 200
Black	31 x 48 x 20 cm	46,54	41,90	39,10

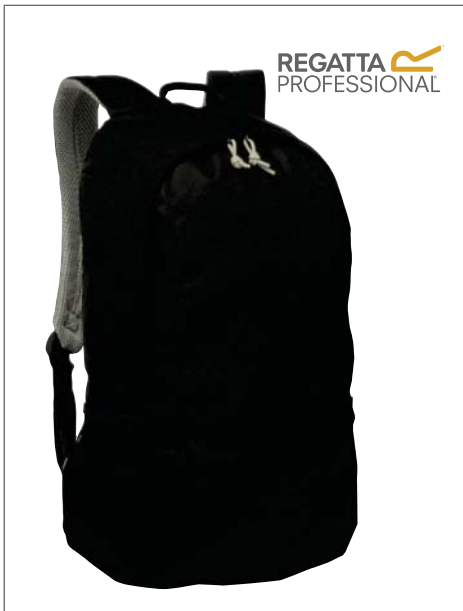

**RG067** | TRB067 **Landtrek II 25 Rucksack**

100% Polyester  
46 x 26 x 14 cm

Regatta

Strapazierfähig 600D-Polyester-Gewebe | Seitliche Netztaschen für Wasserflaschen | Tragegriff | Eingearbeiteter Schlüssel-Clip | Reißverschluss-Zipper für leichtes Öffnen und Schließen | Volumen: ca 25 Liter | Lieferung ohne Inhalt/Deko

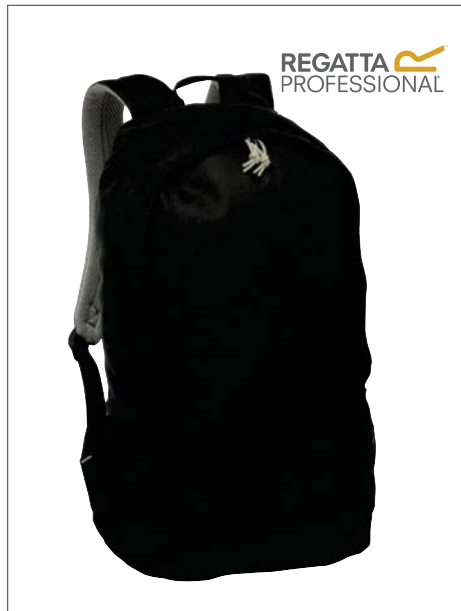

**RG068** | TRB068 **Landtrek II 35 Rucksack**

100% Polyester  
49 x 29 x 16 cm

Regatta

Strapazierfähig 600D-Polyester-Gewebe | Seitliche Netztaschen für Wasserflaschen | Tragegriff | Eingearbeiteter Schlüssel-Clip | Reißverschluss-Zipper für leichtes Öffnen und Schließen | Volumen: ca 35 Liter | Lieferung ohne Inhalt/Deko

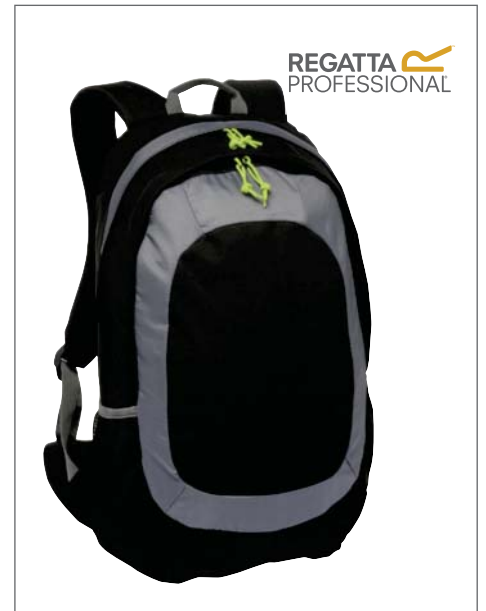

**RG066** | TRB066 **Hillcamp 35 Rucksack**

100% Polyester  
49 x 30 x 16 cm

Regatta

600D-Polyester und leichtes Polyester-Ripstop-Gewebe | Gepolsterte, luftdurchlässige Netz-Schulterriemen und Rückenschutz | Verstellbarer Brustriemen | Reißverschluss-Zipper für leichtes Öffnen und Schließen | Zwei Fächer mit Reißverschluss plus Sicherheitsinnentasche | Seitliche Netztaschen für Wasserflaschen | Gewebe-Tragegriff | Volumen: ca 35 Liter | Lieferung ohne Inhalt/Deko

**BLACK**

Farbe	Größen	1	ab 12	ab 120
Black	46 x 26 x 14 cm	21,50	19,50	18,20

**BLACK**

Farbe	Größen	1	ab 12	ab 120
Black	49 x 29 x 16 cm	23,90	21,90	20,50

**BLACK/SEAL GREY (SOLID)**

Farbe	Größen	1	ab 12	ab 120
Coloured	49 x 30 x 16 cm	32,50	30,50	28,50



**SCH401011** | **Rucksack Torent**

100% Polyester  
47 x 30 x 17 cm

Schwarzwolf outdoor

Leichter Rucksack | Gepolstertes Rückensystem, gepolsterte Tragegurte | Seiten-Netztaschen | Vordere Bereitschaftstasche mit Reißverschluss | Innentasche | Schlaufen für Trekking-Stöcke | Vordere Tasche mit Fach | Tasche für Mobiltelefon auf Tragegurt | Polyester 600D 30 MM Ripstop mit PU-Oberfläche | Körperstoff mit ULY Beschichtung | Gewicht: ca. 550 g | Volumen: ca. 23 Liter | Lieferung ohne Inhalt/Deko



**SCH401012** | **Rucksack Monzun**

100% Polyester  
60 x 32 x 25 cm

Schwarzwolf outdoor

Leichter Rucksack | Rückensystem mit Versteifungen | Gepolsterte Schultergurte, gepolsterter Beckengurt | Abtrennbare untere Rucksackkammer | Seiten-Netztaschen | Seitliche Bereitschaftstaschen mit Reißverschluss | Elastischer Gurt zur Materialbefestigung | Schlaufen für Pickel und Trekking-Stöcke | Polyester 600D 30 MM Ripstop mit PU-Oberfläche | Körperstoff mit ULY-Beschichtung, Polyester 600 D mit PU Beschichtung | Schwarzwolf Outdoor Logo oben | Volumen: ca. 35 Liter | Lieferung ohne Inhalt/Deko



**SCH401008** | **Fahrrad Rucksack Rover**

Polyester / Nylon  
46 x 22 cm

Schwarzwolf outdoor

Leichter Rucksack | Wasserbeständiges Ripstop 600D Nylon und schwarzes Ripstop 420D Polyester | Innenfach für Trinkblase (wird nicht mitgeliefert) mit Öffnung für den Halm im oberen Teil | Helm-Befestigungsgurte | Schwarzwolf Outdoor Logo unten am Rucksack | Volumen: ca. 10 Liter | Lieferung ohne Inhalt/Deko

**BLACK/GREY** | **BLUE/GREY** | **RED/GREY**

Farbe	Größen	1	ab 20	ab 200
Coloured	47 x 30 x 17 cm	46,12	39,72	37,14

**BLUE** | **RED**

Farbe	Größen	1	ab 10	ab 100
Coloured	60 x 32 x 25 cm	108,78	93,66	87,58

**BLUE/BLACK** | **RED/BLACK**

Farbe	Größen	1	ab 20	ab 200
Coloured	46 x 22 cm	49,80	42,88	40,10

# RUCKSÄCKE (FREIZEIT)



**NEW**

**HF2214** | 1812214 **Rucksack Splash**

32,5 x 70 x 21,5 cm

Halfar

Großes, geräumiges Hauptfach mit verschweißten Nähten und Rollverschluss, die zuverlässig vor Staub und Wasser schützen | Komfortables Rucksack-Tragesystem | LKW-Plane | Lieferung ohne Inhalt/Deko

APPLE GREEN	RED	WHITE
BLACK MATT	ROYAL	

Farbe	Größen	1	ab 20	ab 200
Coloured	32,5 x 70 x 21,5 cm	23,96	20,94	20,72



**NEW**

**HF3908** | 1803908 **Backpack Kurier Eco**

34 x 48 x 14,5 cm

Halfar

Mit Reißverschluss-Vortasche | Gepolsterter Rücken mit Reißverschluss-Fach | Gepolsterte Tragegurte | Brustgurt | Hüftgurt | LKW-Plane | Lieferung ohne Inhalt/Deko

BLACK
-------

Farbe	Größen	1	ab 10	ab 100
Black	34 x 48 x 14,5 cm	31,20	27,28	27,00



**NEW**

**HF9787** | 1809787 **Drybag Splash 2**

30 x 57 x 19,5 cm

Halfar

Wasserabweisendes, geräumiges Hauptfach mit Wickelverschluss | Abnehmbarer längenverstellbarer Umhängegurt | Plane | Lieferung ohne Inhalt/Deko

APPLE GREEN	ORANGE	WHITE
BLACK MATT	RED	YELLOW
LIGHT GREY	ROYAL	

Farbe	Größen	1	ab 25	ab 250
Coloured	30 x 57 x 19,5 cm	15,22	13,30	13,18



**NEW**

**HF9786** | 1809786 **Drybag Splash**

23 x 51 x 15 cm

Halfar

Wasserabweisendes, geräumiges Hauptfach mit Wickelverschluss | Abnehmbarer, längenverstellbarer Umhängegurt | Plane | Lieferung ohne Inhalt/Deko

APPLE GREEN	ORANGE	WHITE
BLACK MATT	RED	YELLOW
LIGHT GREY	ROYAL	

Farbe	Größen	1	ab 25	ab 250
Coloured	23 x 51 x 15 cm	11,42	10,00	9,88



**NEW**

**HF2781** | 1802781 **Duffle Bag City**

100% Polyester

29 x 51 cm

Halfar

Hauptfach mit Kordelzug | Längenverstellbarer Umhängegurt | Handgriff | Reißverschluss-Vortasche | 600d Polyester | Lieferung ohne Inhalt/Deko

BLACK	NAVY
LIGHT GREY	RED

Farbe	Größen	1	ab 50	ab 500
Coloured	29 x 51 cm	9,88	8,64	8,56



**LB70500** | 70500 **Backpack Trekking Pro**

100% Polyester  
33 x 47 x 17 cm

SOL'S Bags

600D Polyester Ripstop | Nylon-Griff | Verstellbare, gepolsterte Schultergurte und gefüttertes Rückenteil | Reißverschluss-Taschen | MP3-Player-Zugang | Entnehmbare Rückenplatte | Lieferung ohne Inhalt/Deko



Farbe	Größen	1	ab 15	ab 150
Coloured	33 x 47 x 17 cm	48,30	40,12	37,80



**HF7780** | 1807780 **Backpack Toddler**

100% Nylon  
23 x 32 x 8 cm

Halfar

Hauptfach | Reißverschluss-Vortasche | Längenverstellbare und gepolsterte Tragegurte | Gepolsterter Rücken | Seitliche Reflektorstreifen | 420d Nylon | Lieferung ohne Inhalt/Deko



Farbe	Größen	1	ab 50	ab 500
Coloured	23 x 32 x 8 cm	15,26	13,34	13,22



**HF2722** | 1802722 **Backpack Kids**

100% Polyester  
25 x 30 x 10 cm

Halfar

Hauptfach | Reißverschluss-Vortasche | Längenverstellbare und gepolsterte Tragegurte | 600d Polyester | Lieferung ohne Inhalt/Deko



Farbe	Größen	1	ab 50	ab 500
Coloured	25 x 30 x 10 cm	9,56	8,34	8,26



**LB70101** | 70101 **Kids Rucksack Rider**

100% Polyester  
12 x 25 x 30 cm

SOL'S Bags

600D Polyester | Gefüttertes Rückenteil | Verstellbare Gurte | Fronttasche mit Reißverschluss | Lieferung ohne Inhalt/Deko



Farbe	Größen	1	ab 30	ab 300
Camo	12 x 25 x 30 cm	7,78	6,64	6,46
Coloured	12 x 25 x 30 cm	6,56	5,60	5,46



**BG125J** | BG125J **Junior Fashion Backpack**

100% Polyester  
28 x 38 x 19 cm

BagBase

600D Polyester | Gefüttertes Rückenteil | Vordertasche mit Reißverschluss | Tragegriff | Gepolsterte, verstellbare Schultergurte | Volumen: ca. 14 Liter | Lieferung ohne Inhalt/Deko



Farbe	Größen	1	ab 40	ab 400
Coloured	28 x 38 x 19 cm	11,42	10,30	9,60

# RUCKSÄCKE (LAPTOP)



**BG613** | BG613 **Vintage Laptop Backpack**

100% Polyester  
30 x 46 x 17 cm

BagBase

600D Polyester | Heraustrennbares Etikett für einfaches Umlabeln | EasyPocket™ für leichtes Veredeln | Passend für Laptops bis 17" | Gepolstertes Laptop-Fach | Gepolsterte, verstellbare Schulterriemen | Gepolstertes Rückenteil | Kordelzug-Verschluss | PU- und Metall-Verzierungen | Volumen: ca. 18 Liter | Lieferung ohne Inhalt/Deko

BLACK	BLACK/BLACK	FRENCH NAVY
-------	-------------	-------------

Farbe	Größen	1	ab 25	ab 250
Coloured	30 x 46 x 17 cm	30,54	27,50	25,66



**LB73902** | 73902 **Hard Laptop Bag Equity**

100% Polyester  
39 x 31 x 7 cm

SOL'S Bags

Formstabiler Laptop-Rucksack | 1680D Polyester | Metallschild als Namensschild | Verstärktes Rückenteil | Verstärkte verstellbare Schultergurte | Zwei Innentaschen mit Reißverschluss | Kontrastnähte innen | Kontrastfarbene Gummknöpfe | Rückseitiges, gefüttertes Laptop-Fach | Gefüttertes Fach mit Netztafel und Reißverschluss-Tasche innen | Zwei Reißverschluss-Fächer | Einsetzbar für Laptops bis 17" | Lieferung ohne Inhalt/Deko

BLACK/TURQUOISE
-----------------

Farbe	Größen	1	ab 5	ab 50
Coloured	39 x 31 x 7 cm	51,14	42,50	40,02



**BG855** | BG855 **Roll-Top Backpack**

100% Polyester  
32 x 44 x 13 cm

BagBase

600D Polyester | Heraustrennbares Etikett für einfaches Umlabeln | Geeignet für Laptops mit einer Größe von bis zu 15,6" | Gepolstertes Laptop-Fach | Gepolsterte, verstellbare Schultergurte | Rückenteil und Unterseite gepolstert | Tragegriff | Volumen: ca. 12 Liter | Lieferung ohne Inhalt/Deko

BLACK	CARAMEL	FRENCH NAVY
-------	---------	-------------

Farbe	Größen	1	ab 20	ab 200
Coloured	32 x 44 x 13 cm	19,88	17,90	16,70



**BG885** | BG885 **Affinity Re-Pet Backpack**

100% Polyester  
30 x 44 x 21 cm

BagBase

Geeignet für Laptops mit einer Größe von bis zu 15,6" | Gepolstertes Laptop-Fach | Tasche für Multimediaeräte und Öffnung für Kopfhörer | Gefüttert | Hauptfach mit Reißverschluss | Fronttasche mit Reißverschluss | Seitentasche | Rückenteil und Unterseite gepolstert | Gepolsterte, verstellbare Schultergurte | Tragegriff | Recyceltes Polyester | Volumen: ca. 15 Liter | Lieferung ohne Inhalt/Deko

BLACK
-------

Farbe	Größen	1	ab 25	ab 250
Black	30 x 44 x 21 cm	35,42	31,90	29,76



**HF2765** | 1802765 **Laptop Backpack Economy**

39 x 27 x 14 cm

Halfar

Als Umhängetasche oder Rucksack zu nutzen | Versenkbare Rucksack-Tragegurte | Diverse Reißverschluss-Vortaschen | Organizer-Elemente | Hauptfach gepolstert mit Notebook-Halterung | Umhängegurte mit Rutschsicherung | Mini Ripstop | Lieferung ohne Inhalt/Deko

BEIGE	GREY	RED
BLACK	NAVY	ROYAL

Farbe	Größen	1	ab 25	ab 250
Coloured	39 x 27 x 14 cm	20,98	18,32	18,16





**HALFAR**

**NEW**

**HF7798** | 1807798 **Notebook Backpack Mission**

100% Nylon  
30 x 43 x 14 cm

Halfar

Aufwändig gearbeiteter Notebook-Rucksack | Hauptfach mit gepolstertem Notebookfach und Einsteckfach | Große gepolsterte Reißverschluss-Vortasche mit diversen Einsteckfächern, Schlüsselanhänger und Handytasche | Reißverschluss-Vortasche | Seitliche Reißverschluss-Taschen | Gepolsterter Rücken und Schultergurte | Gepolsterter Handgriff | 1680D Nylon | Lieferung ohne Inhalt/Deko

BEIGE    BLACK    NAVY    TAUPE

Farbe	Größen	1	ab 10	ab 100
Coloured	30 x 43 x 14 cm	41,98	36,70	36,32



**HALFAR**

**NEW**

**HF7791** | 1807791 **Laptop Backpack Fusion**

100% Polyester  
31 x 38 x 8 cm

Halfar

Gepolsterte, erweiterbare Tasche - als Umhängetasche oder Rucksack zu nutzen | Hauptfach gepolstert, mit Notebook-Halterung | Organizer-Elemente | Reißverschluss-Vortasche | Ver-senkbare Rucksack-Tragegurte | Abnehmbarer, längenverstellbarer Umhängegurt | Handgriffe | Polyester | Lieferung ohne Inhalt/Deko

BLACK-GREY

Farbe	Größen	1	ab 10	ab 100
Black-Grey	31 x 38 x 8 cm	28,56	24,96	24,74



**QUADRA**

**NEW**

**QD948** | QD948 **Eclipse Laptop Backpack**

100% Polyester  
32 x 43 x 13 cm

Quadra

Neopren-Laptop-Tasche | Futter aus Honeycomb Ripstop, HD-Polyester | EasyPocket™ für einfache Veredelung | Geeignet für Laptops mit einer Größe von bis zu 15,6" | Innenfach für Organizer | Netz-Innentaschen | Innentaschen mit Reißverschluss | Gepolsterte, verstellbare Schultergurte | Gepolstertes Rückenteil | Gepolsterter Tragegriff | Gepolsterte Unterseite | Bodenstollen zum Schutz | Volumen: ca. 18 Liter | Lieferung ohne Inhalt/Deko

BLACK

Farbe	Größen	1	ab 15	ab 150
Black	32 x 43 x 13 cm	50,98	45,90	42,82



**HALFAR**

**NEW**

**HF2198** | 1812198 **Notebook Rucksack Fashion**

100% Polyester  
30 x 44 (53) x 14 cm

Halfar

Überschlag-Rucksack mit innovativem Verschlusssystem | Großes Hauptfach mit hängender Reißverschluss-tasche | Gepolstertes Notebookfach | Zwei Reißverschluss-Vortaschen | Gepolstertes Rücken | Gepolsterte Gurte | Handgriff | Vortasche geeignet für Sublimationsdruck und Stick | Lieferung ohne Inhalt/Deko

BLUE-GREY MELANGE

Farbe	Größen	1	ab 20	ab 200
Blue-Grey Melange	30 x 44 x 14 cm	28,04	24,50	24,26

# RUCKSÄCKE (LAPTOP)



**SOL'S**  
the Fair Spirit

**NEW**

**LB01394** | 01394 **Backpack Wall Street**

100% Polyester  
12,5 x 29 x 45 cm

SOL'S Bags

Oxford 100% Polyester | Eine Reißverschluss-Vordertasche | Gefüttertes Laptop-Fach | Gepolstertes Rückenteil | Verstellbare, gepolsterte und verstärkte Träger | Kompressionsgurte | Tragegriff | Lieferung ohne Inhalt/Deko

**GREY MELANGE**

Farbe	Größen	1	ab 15	ab 150
Grey Melange	12,5 x 29 x 45 cm	20,12	16,70	15,74



**HALFAR**

**NEW**

**HF9998** | 1809998 **Notebook-Rucksack Premium**

100% Nylon  
33 x 49 x 18 cm

Halfar

Aufwendig gearbeiteter Notebook-Rucksack mit Reflex-Besatz | Gepolsterter Handgriff | Hauptfach mit 2-Wege-Reißverschluss | Notebookfach | Vortasche mit 2-Wege-Reißverschluss und Organizer | Reißverschluss-Tasche mit Velour-Innenfutter und wasserabweisendem Reißverschluss | Seitliche Netzfächer | Seitliche Reißverschluss-Tasche zum Beispiel für Regenschirm | Gepolsterter Boden und Rücken | Gepolsterte Träger mit höhenverstellbarem Brustgurt | Lieferung ohne Inhalt/Deko

**NIGHT GREY**

Farbe	Größen	1	ab 10	ab 100
Night Grey	33 x 49 x 18 cm	44,36	38,76	38,40



**BagBase**

**NEW**

**BG265** | BG265 **Campus Laptop Backpack**

100% Polyester  
32 x 44 x 24 cm

BagBase

Heraustrennbares Etikett für einfaches Umlabeln | Traditionelles Styling | Geeignet für Laptops bis 15,6 Zoll | Gepolstertes Laptopfach mit äußerem Zugang | Akzente aus echtem PU und echtem Metall | Frontfach mit Reißverschluss | Gepolstertes Rückenpanel | Gepolsterte und verstellbare Schulterriemen aus Netzstoff | Gepolsterter Tragegriff | 600D-HD-Polyester | Lieferung ohne Inhalt/Deko

**BLACK**

**NAVY DUSK**

Farbe	Größen	1	ab 30	ab 300
Coloured	32 x 44 x 24 cm	22,10	19,90	18,56



**HALFAR**

**NEW**

**HF2203** | 1812203 **Notebook-Rucksack Impulse**

100% Nylon  
48 x 33 x 12 cm

Halfar

Großzügig gepolstertes Hauptfach mit Notebookfach | Reißverschluss-Vortasche mit dekorativer Steppung und Organizer | Seitliche Netztaschen | Gepolsterter Handgriff | Gepolsterter Rücken | Gepolsterte, ergonomisch geformte Träger | Lieferung ohne Inhalt/Deko

**BLACK**

Farbe	Größen	1	ab 10	ab 100
Black	48 x 33 x 12 cm	35,98	31,44	31,14



**NEW**

**QD269 | QD269 Executive Digital Backpack**

100% Polyester  
33 x 44 x 17 cm

Quadra

600D /1680D Polyester-Kombination | EasyPocket™ für einfache Veredelung | Federleicht und trotzdem widerstandsfähig | Geeignet für Laptops mit einer Größe von bis zu 15,6" | Gepolstertes Laptop-Fach | Separate, gepolsterte Tasche geeignet für Tablet | Innentasche mit Reißverschluss | Innenfach für Organizer | Schlaufen für USB-Memorystick | Gepolsterte, verstellbare Schulterträger | Gepolstertes Rückenteil | Gepolsterte Unterseite | Gepolsterter Tragegriff | Volumen: ca. 20 Liter | Lieferung ohne Inhalt/Deko

**BLACK**

Farbe	Größen	1	ab 15	ab 150
Black	33 x 44 x 17 cm	42,10	37,90	35,36



**QD968 | QD968 Tungsten™ Laptop Backpack**

100% Polyester  
34 x 45 x 21 cm

Quadra

1680D Polyester | Passend für alle gängigen Laptops mit bis zu 15,6" Monitorgröße | Gefüttertes Laptop-Fach | Fronttasche | Organizer-Element | Gepolsterte, verstellbare Schultergurte | Media-Tasche mit Kopfhörerausgang | Halterung für Trinkflasche | Seitentaschen mit Reißverschluss | Tragegriff | Volumen: ca. 18 Liter | Lieferung ohne Inhalt/Deko

**BLACK/DARK GRAPHITE**

Farbe	Größen	1	ab 15	ab 150
Coloured	34 x 45 x 21 cm	44,32	39,90	37,22



**NEW**

**HF2213 | 1812213 Notebook-Rucksack Campus**

100% Polyester  
30 x 43 x 12 cm

Halfar

Geräumiges Hauptfach mit Notebookfach | Großes Reißverschluss-Fach mit flachem Einsteckfach | Weiteres Reißverschluss-Fach mit dekorativer Steppung und Organizer | Gepolsterter Handgriff | Gepolsterter Rücken | Gepolsterter Träger mit höhenverstellbarem Brustgurt | Lieferung ohne Inhalt/Deko

**APPLE GREEN** **NAVY** **RED**  
**BLACK** **ORANGE**

Farbe	Größen	1	ab 10	ab 100
Coloured	30 x 43 x 12 cm	28,04	24,50	24,26



**QD905 | QD905 Vessel™ Laptop Backpack**

100% Polyester  
30 x 48 x 30 cm

Quadra

600D Mikro Ripstop Polyester | Gefüttertes Laptop-Fach | Gefütterte Trageriemen | Gefütterte, verschließbare Media-Tasche mit Kopfhörerausgang | Ergonomisches Rückenteil | Verstecktes Sicherheitsfach innen | Passend für 15,6" Laptops | Volumen: ca. 26 Liter | Lieferung ohne Inhalt/Deko

**BLACK**

Farbe	Größen	1	ab 12	ab 120
Black	30 x 48 x 30 cm	53,20	47,90	44,70

# FREIZEIT- & BUSINESS- TASCHEN

Brustbeutel, Handytaschen &  
Accessoires  
983-985

Hüfttaschen  
986-987

Einkaufstaschen  
988-993

Umhängetaschen  
994-1007

Mappen & Tablet-Case  
1008-1012

Laptop & Dokumententaschen  
1013-1018

Trolleys  
1019-1021

Reisetaschen  
1022-1031

Sporttaschen  
1032-1040

Kühltaschen  
1041-1043





**BG46 | BG46 Phone Pouch**

100% Polyester  
9 x 12,5 x 1 cm

BagBase

600D Polyester | Passend für Smartphones | Rip-Strip™ Verschluss | Abnehmbares Umhängband mit Feststeller | Schlaufe und Karabinerhaken | Zusätzliche Reißverschluss-Tasche | Lieferung ohne Inhalt/Deko

BLACK	FRENCH NAVY	LIME GREEN	WHITE
BRIGHT ROYAL	FUCHSIA	ORANGE	
CLASSIC RED	GRAPHITE GREY	SURF BLUE	

Farbe	Größen	1	ab 240	ab 2400
Coloured	9 x 12,5 x 1 cm	3,66	3,30	3,06



**BG49 | BG49 Phone Pouch XL**

100% Polyester  
10 x 16 x 2 cm

BagBase

600D-Polyester | Abnehmbare, verstellbare Umhängkordel | Gürtelschlaufe und Karabinerhaken | Geeignet für Smartphones | Tasche mit Reißverschluss | Rip-Strip™-Klettverschluss | Lieferung ohne Inhalt/Deko

BLACK	CLASSIC RED	GRAPHITE GREY
BRIGHT ROYAL	FUCHSIA	LIME GREEN

Farbe	Größen	1	ab 200	ab 2000
Coloured	10 x 16 x 2 cm	4,32	3,90	3,62



**NT4146 | Brustbeutel Sepp**

100% Polyester  
13,2 x 8,5 x 1,2 cm

Polyester - Filz in Farbe Grey | Klettverschluss | Inklusive Kordel mit Sicherheitsverschluss | Lieferung ohne Inhalt/Deko

BLACK	LIGHT GREEN	RED	YELLOW
-------	-------------	-----	--------

Farbe	Größen	1	ab 300	ab 3000
Coloured	13,2 x 8,5 x 1,2 cm	2,36	2,02	1,84



**NT3596 | Tablet Schultertasche Basic**

100% Polyester  
21 x 27,5 x 1 cm

600D Polyester | Vortasche und Hauptfach mit Klettverschluss | Verstellbarer Schultergurt | Lieferung ohne Inhalt/Deko

BLACK
-------

Farbe	Größen	1	ab 80	ab 800
Black	21 x 27,5 x 1 cm	5,84	5,00	4,54



**NT5607 | Toti Brustbeutel**

100% Polyester  
14 x 17 cm

600D Polyester | Inklusive Reißverschluss-Vordertasche | Lieferung ohne Inhalt/Deko



**NT4144 | Tasche Studio**

100% Polychlorid  
9 x 12 x 2 cm

Neopren | Inklusive Handyhalter | Lanyard mit Sicherheitsverschluss und Kopfhörerdurchlass | Tasche für MP3/MP4-Player | Lieferung ohne Inhalt/Deko



**BG40 | BG40 Ripper Wallet**

100% Polyester  
Format geöffnet: 24 x 13 cm / Format geschlossen: 9 x 13 cm  
BagBase

600D Polyester | Dehnbares Münz-Fach | Klarsichtfenster | Rip-Strip™-Verschluss | Lieferung ohne Inhalt/Deko

BLACK	ORANGE	YELLOW
BLUE	RED	

Farbe	Größen	1	ab 200	ab 2000
Coloured	14 x 17 cm	2,66	2,28	2,08

BLACK	NAVY	RED
LIGHT GREEN	PALE BLUE	

Farbe	Größen	1	ab 300	ab 3000
Coloured	9 x 12 x 2 cm	4,50	3,86	3,50

BLACK	FRENCH NAVY	ORANGE
BRIGHT ROYAL	GRAPHITE GREY	
CLASSIC RED	OLIVE GREEN	

Farbe	Größen	1	ab 300	ab 3000
Coloured	9 x 13 cm	3,88	3,50	3,26



**NT2758 | Schlüsseletui Zip**

100% Nylon  
11 x 7,8 x 1 cm

Reißverschluss | 600D Nylon /PVC | Lieferung ohne Inhalt/Deko



**NT9124 | Schlüsseletui Edition**

100% Nylon  
11 x 7 cm

70D Nylon | Mit schwarzem Streifen | Reißverschluss | Lieferung ohne Inhalt/Deko

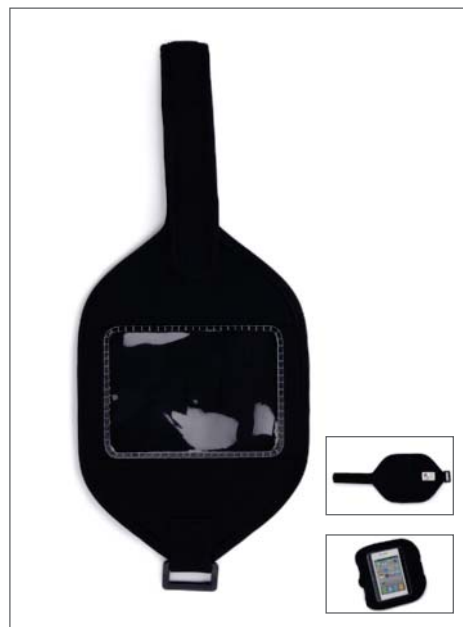

**NT3592 | Handyhalter Flexible**

100% Polychlorid  
48 x 14 x 0,2 cm

Aus Neopren | Inklusive Klettverschluss für Armbefestigung | PVC Schutzhülle | Lieferung ohne Inhalt/Deko

BLACK	BLUE	BORDEAUX
-------	------	----------

Farbe	Größen	1	ab 500	ab 5000
Coloured	11 x 7,8 x 1 cm	1,26	1,08	0,98

BLACK	GREEN	YELLOW
COBALT BLUE	RED	

Farbe	Größen	1	ab 500	ab 5000
Coloured	11 x 7 cm	1,00	0,86	0,78

BLACK		
-------	--	--

Farbe	Größen	1	ab 350	ab 3500
Black	48 x 14 x 0,2 cm	4,00	3,42	3,12



**BG47** | BG47 **Travel Wallet**

100% Polyester  
14 x 19 x 2 cm

BagBase

600D Polyester | Versteckbare, verstellbare Kordel | Smartphone-kompatibel | Gepolstertes Hauptfach | Ausweis-Tasche | Organizer-Fach | Lieferung ohne Inhalt/Deko



Farbe	Größen	1	ab 200	ab 2000
Coloured	14 x 19 x 2 cm	6,98	6,30	5,86



**BG48** | BG48 **Travel Wallet XL**

100% Polyester  
15 x 22 x 2 cm

BagBase

600D Polyester | Versteckte, einstellbare Halskordel | Kindle / iPad™ mini / Tablet kompatibel | Gepolstertes Hauptfach | Smartphone kompatibel | Passtasche | Organizer Sektion | Lieferung ohne Inhalt/Deko



Farbe	Größen	1	ab 150	ab 1500
Coloured	15 x 22 x 2 cm	8,32	7,50	6,98



**HF7546** | 1807546 **Zipper Bag Collect**

100% Polyester  
18 x 12 x 4 cm

Halfar

Hauptfach mit silberfarbenem Reißverschluss | 600d Polyester | Lieferung ohne Inhalt/Deko



Farbe	Größen	1	ab 250	ab 2500
Coloured	18 x 12 x 4 cm	2,66	2,34	2,30



**RDS006** | RS006 **Arm Pocket Smart Large**

100% Polychlorid  
One Size

Redson

Leichte Armtasche mit großem Bedienfeld | Angenehm weiches Band mit Klettverschluss | Befestigung am Oberarm | Passend für Iphone, Galaxy S3 etc | Verpackt im Single Polybag | Maße: ca. 15 x 8,5 cm | Lieferung ohne Inhalt/Deko



Farbe	Größen	1	ab 150	ab 1500
Black	One Size	20,40	13,66	13,42



**RDS005** | RS005 **Arm Pocket Smart**

100% Polychlorid  
One Size

Redson

Leichte Armtasche mit großem Bedienfeld | Angenehm weiches Band mit Klettverschluss | Befestigung am Oberarm | Passend für fast alle Standard-Smartphones | Verpackt im Single Polybag | Maße: ca. 13 x 8 cm | Lieferung ohne Inhalt/Deko



Farbe	Größen	1	ab 240	ab 2400
Black	One Size	19,20	12,90	12,64



**HF0772** | 1800772 **Bag with Press Buttons Universal**

19 x 11,5 x 6,5 cm

Halfar

Mit Metall-Druckknöpfen | 0,25mm Klarsichtfolie | Lieferung ohne Inhalt/Deko



Farbe	Größen	1	ab 250	ab 2500
Transparent	19 x 11,5 x 6,5 cm	3,40	2,98	2,94

# FREIZEIT- & BUSINESSSTASCHEN (HÜFTTASCHEN)

  
**HALFAR**



**NEW**



**HF0177** | 1800177 **Zipper Bag Universal**

27 x 17 x 7 cm

Halfar

Besätze in grau | 0,25 mm Klarsichtfolie | Lieferung ohne Inhalt/Deko

TRANSPARENT

Farbe	Größen	1	ab 250	ab 2500
Transparent	27 x 17 x 7 cm	3,26	2,84	2,80

  
**HALFAR**



**NEW**



**HF0771** | 1800771 **Drawstring Bag Universal**

10,5 x 25,5 cm

Halfar

Besätze und Kordelzug in Dunkelgrau | 0,25 mm Klarsichtfolie | Lieferung ohne Inhalt/Deko

TRANSPARENT

Farbe	Größen	1	ab 250	ab 2500
Transparent	10,5 x 25,5 cm	3,40	2,98	2,94

  
**HALFAR**



**NEW**



**HF2200** | 1812200 **Multibag Adventure**

100% Polyester  
27 x 19 x 10 cm

Halfar

Sportive Gürtel- und Schultertasche mit innovativem Gurtsystem | Hauptfach mit flachem Einsteckfach | Reißverschluss-Vortasche | Flaschentasche | Handgriff | Lieferung ohne Inhalt/Deko

LIGHT GREY

Farbe	Größen	1	ab 25	ab 250
Light Grey	27 x 19 x 10 cm	23,96	20,94	20,72

  
**HALFAR**



**NEW**

**HF2752** | 1802752 **Hip Bag Sport**

100% Nylon  
38 x 14 x 7 cm

Halfar

Rückseitig mit bequemer Polsterung | Reißverschluss-Hauptfach | Reißverschluss-Vortasche | Gepolsterte Flaschenhalterung inkl. Trinkflasche | 420d Nylon

BLACK NAVY

Farbe	Größen	1	ab 25	ab 250
Coloured	38 x 14 x 7 cm	10,48	9,16	9,10

  
**HALFAR**



**NEW**



**HF9793** | 1809793 **Gürteltasche Solution**

100% Polyester  
30 x 16 x 7 cm

Halfar

Reißverschluss-Hauptfach und Vortasche mit 2-Wege-Reißverschluss | Rückseitig, bequeme Polsterung | Längenverstellbarer Bauchgurt | Lieferung ohne Inhalt/Deko

APPLE GREEN GREEN RED  
BLACK NAVY WHITE  
FUCHSIA ORANGE YELLOW

Farbe	Größen	1	ab 50	ab 500
Coloured	30 x 16 x 7 cm	7,64	6,70	6,62



**NT5668** | **Gürteltasche**

100% Polyester  
31 x 13 x 8 cm

600D Polyester | Vier Reißverschluss-Vortaschen mit Zipperbändern | Sicherheitsfach (innen) | Lieferung ohne Inhalt/Deko

BLACK

Farbe	Größen	1	ab 100	ab 1000
Black	31 x 13 x 8 cm	9,84	8,42	7,66





**NEW**

**QX515 | QX515 SLX 5 Litre Performance Waistpack**

100% Polyester  
29 x 18 x 11 cm

Quadra

Heraustrennbares Etikett für einfaches Ändern der Marke | Leicht und widerstandsfähig | Wasserabweisend | Schlaufe zur Befestigung eines Lichts | Schlüsselhaken | Kompressionsriemen | Reflektierende Akzente | Zwei Wasserflaschenhalter aus Netzstoff | Hauptfach mit Reißverschluss | Frontfach mit Reißverschluss | Mehrere Innenfächer | Atmungsaktives Rückenpanel aus Netzstoff | Austauschbare, farbige Reißverschlusszieher | Voll verstellbarer Tailleuriemen | 600 D/600 D-Ripstop-Polyesterkombination mit Wabenmuster | Lieferung ohne Inhalt / Deko

**BLACK**

Farbe	Größen	1	ab 30	ab 300
Black	29 x 18 x 11 cm	17,66	15,90	14,82



**BEST SELLER**

**BG42 | BG42 Belt Bag**

100% Polyester  
38 x 14 x 8 cm

BagBase

600D Polyester | Verstellbare Gurte | Rückseitige Tasche mit Reißverschluss | Volumen: ca. 2,5 Liter | Großes Innenfach | Lieferung ohne Inhalt/Deko

BLACK	CLASSIC RED	GRAPHITE GREY	WHITE
BRIGHT ROYAL	FRENCH NAVY	LIME GREEN	
CHOCOLATE	FUCHSIA	ORANGE	

Farbe	Größen	1	ab 100	ab 1000
Coloured	38 x 14 x 8 cm	5,66	5,10	4,74



**QD12 | QD12 Belt Bag**

100% Polyester  
37 x 15 x 10 cm

Quadra

600D Polyester | Verstellbarer Webgurt | Verschiedene Reißverschluss-Taschen | Schlüsselring | Volumen: ca. 2 Liter | Lieferung ohne Inhalt/Deko

**BLACK**      **FRENCH NAVY**

Farbe	Größen	1	ab 60	ab 600
Coloured	37 x 15 x 10 cm	8,86	7,98	7,44



**QS20 | QS20 Teamwear Hydro Belt Bag**

100% Polyester  
37 x 19 x 7 cm

Quadra

420D Polyester / 600D Mikro Ripstop / Polyester Kombination | Flaschenhalter | EasyPanel™ - Veredelungszugang | Vorder-tasche mit Reißverschluss | Reflektierende Akzente | Komplet verstellbarer Beckengurt | Media-Tasche inkl. Kopfhörerausgang | Lieferung ohne Inhalt/Deko

**BLACK/BRIGHT ROYAL**      **BLACK/GRAPHITE GREY**  
**BLACK/CLASSIC RED**

Farbe	Größen	1	ab 100	ab 1000
Coloured	37 x 19 x 7 cm	10,54	9,50	8,86

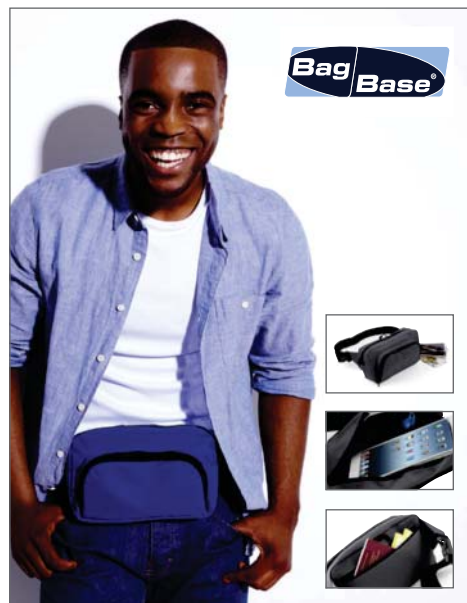

**BG53 | BG53 Organiser Waistpack**

100% Polyester  
24 x 13,5 x 9 cm

BagBase

600D Polyester | Einstellbares Gurtband | Kopfhöreranschluss | Rückentasche mit Reißverschluss | Innenseitige Netztasche | Schlüsselhaken | Volumen: ca. 2,5 Liter | Lieferung ohne Inhalt/Deko

**BLACK**      **CLASSIC RED**      **GRAPHITE GREY**  
**BRIGHT ROYAL**      **FUCHSIA**

Farbe	Größen	1	ab 80	ab 800
Coloured	24 x 13,5 x 9 cm	8,76	7,90	7,36



**NT0971 | Einkaufstasche St. GALLEN**

100% Polypropylen  
**38 x 29 x 10 cm**  
 80 g/m<sup>2</sup>

Einkaufstasche 'St.Gallen' aus Non-Woven | 9 cm Boden- und Seitenfalten | Lieferung ohne Inhalt/Deko

COBALT BLUE	LIGHT GREEN	PINK	WHITE
GREEN	ORANGE	PURPLE	YELLOW
GREY	PALE BLUE	RED	

Farbe	Größen	1	ab 200	ab 2000
Coloured	38 x 29 x 10 cm	1,30	1,12	1,02



**NT5575 | Einkaufstasche York**

100% Polyester  
**39 x 35 x 7 cm**

600D Polyester | Zwei lange Schultergurte | Lieferung ohne Inhalt/Deko

WHITE/BLACK	WHITE/ORANGE	WHITE/RED
WHITE/NAVY	WHITE/PALE GREEN	WHITE/YELLOW

Farbe	Größen	1	ab 50	ab 500
Coloured	39 x 35 x 7 cm	5,66	4,86	4,42



**NT5619 | Einkaufstasche Wagon**

100% Polypropylen  
**39,5 x 46 cm**

Kurze Henkel | Non-Woven | Verwendbar in Mini-Taschen-Format | Lieferung ohne Inhalt/Deko

BLUE	RED
LIGHT BLUE	YELLOW

Farbe	Größen	1	ab 120	ab 1200
Coloured	39,5 x 46 cm	1,36	1,18	1,06



**NT6264 | Einkaufstasche Streets**

100% Polyester  
**54 x 45 x 2 cm**

190T Polyester | Kunststoff-Karabinerhaken | Verwendbar in Mini-Taschen-Format | Kurze Henkel | Lieferung ohne Inhalt/Deko

BLUE	ORANGE	WHITE
LIGHT BLUE	RED	YELLOW

Farbe	Größen	1	ab 150	ab 1500
Coloured	54 x 45 x 2 cm	2,46	2,12	1,92



**NT6266 | Einkaufstasche Pocket**

100% Polyester  
**8 x 2,5 x 10 cm**

190T Polyester | Verwendbar in Mini-Taschen-Format | Lange Henkel | Inklusive Kunststoff-Karabinerhaken | Lieferung ohne Inhalt/Deko

BLACK	RED
BLUE	WHITE

Farbe	Größen	1	ab 200	ab 2000
Coloured	8 x 2,5 x 10 cm	2,66	2,28	2,08

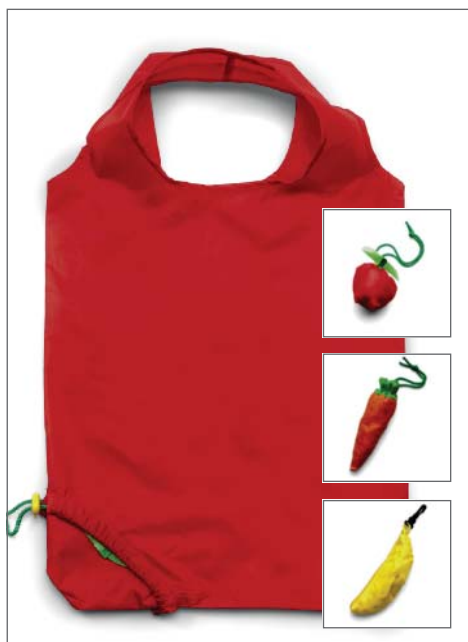

**NT6284 | Einkaufstasche Fruits**

100% Polyester  
33 x 58 cm

190T Polyester | Verwendbar in Mini-Taschen-Format (Banane, Möhre, Erdbeere) | Kurze Henkel | Lieferung ohne Inhalt/Deko



Farbe	Größen	1	ab 300	ab 3000
Coloured	33 x 58 cm	2,54	2,18	1,98



**LB71900 | 71900 Shoppingbag Rimini**

100% Polyester  
41 x 34 x 15 cm

600D Polyester | Zwei farbige Tragegriffe | Kontrastnaht an oberer Kante | Reißverschluss-Tasche innen | Lieferung ohne Inhalt/Deko



Farbe	Größen	1	ab 25	ab 250
Coloured	41 x 34 x 15 cm	8,34	7,02	6,74



**LB72100 | 72100 Shoppingbag Magic**

100% Polyester  
Geöffnet: 45 x 40 x 12 cm / Geschlossen: 12 x 20 cm

Polyester 190T, Oxford Polyester 600D | Schwarzer Nylongriff | Rundum-Reißverschluss zum Ausfalten bzw. Verkleinern | Lieferung ohne Inhalt/Deko



Farbe	Größen	1	ab 100	ab 1000
Coloured	45 x 40 x 12 cm	4,22	3,58	3,44



**LB71800 | 71800 Shopping Bag Marbella**

100% Polyester  
34 x 33 x 23 cm

SOL'S Bags

600D Polyester | Magnetverschluss | Herausnehmbarer Boden | Innentasche mit Reißverschluss | Lieferung ohne Inhalt/Deko



Farbe	Größen	1	ab 40	ab 400
Coloured	34 x 33 x 23 cm	6,78	5,72	5,48



**LB72101 | 72101 Foldable Shopping Bag Pix**

100% Polyester  
40 x 31 x 9,5 cm

SOL'S Bags

190T Polyester | Zwei Trageriemen (ca. 5,5 x 25 cm) | Lieferung ohne Inhalt/Deko



Farbe	Größen	1	ab 200	ab 2000
Coloured	40 x 31 x 9,5 cm	2,44	2,08	2,02



**LB76965 | 76965 Reversible Shopping Bag Vertigo**

80% Polyester / 20% Baumwolle  
44 x 28 x 12 cm

SOL'S Bags

Zwei Trageriemen (ca. 2,5 x 60 cm) | Verschluss mit Druckknopf | Lieferung ohne Inhalt/Deko



Farbe	Größen	1	ab 50	ab 500
Coloured	44 x 28 x 12 cm	10,48	8,70	8,20



**BG683** | BG683 **Westcove Canvas Shopper**

100% Baumwolle  
**35 x 43 x 19 cm**  
 407 g/m<sup>2</sup>

BagBase

Henkellänge: ca. 70 cm | Gurtband-Henkel | Hauptfach mit Reißverschluss | 100% gebürsteter Baumwoll-Canvas | Volumen: ca. 22 Liter | Lieferung ohne Inhalt/Deko



**BG693** | BG693 **Riviera Handbag**

100% Polyester  
**33 x 33 x 20 cm**

BagBase

Henkellänge: 65 cm | TearAway-Label für einfaches, eigenes Branding | Authentische PU- und Metall-Akzente | Kann in der Hand oder über der Schulter getragen werden | Hauptfach mit Reißverschluss | Beuteltasche an der Innenseite | Innen verstärkter Boden | Polyester-Twill | Volumen: ca. 16 Liter | Lieferung ohne Inhalt/Deko

NATURAL/APPLE GREEN | NATURAL/CORAL | NATURAL/FRENCH NAVY

BLACK

Farbe	Größen	1	ab 40	ab 400
Coloured	35 x 43 x 19 cm	10,98	9,90	9,22

Farbe	Größen	1	ab 60	ab 600
Black	33 x 33 x 20 cm	10,98	9,90	9,22



**HF7781** | 1807781 **Shopper Solution**

100% Polyester  
**40 x 43 x 16 cm**

Halfar

Formschöner, großer Shopper mit dekorativen Metallschnallen und zweifarbigem Gurten | Hauptfach mit hängendem Reißverschluss-Organizer | 600D Polyester | Lieferung ohne Inhalt/Deko



**HF9798** | 1809798 **Shopper Mall**

100% Baumwolle  
**34 x 37 x 13 cm**

Halfar

Baumwollshopper | Hochwertige Baumwolltasche schwerer Qualität | Moderne Schnittführung | Lieferung ohne Inhalt/Deko



**HF9788** | 1809788 **Shopper Combination**

**31 x 40 x 15 cm**

Halfar

Praktischer, formschöner falt-Shopper | Hauptfach mit Reißverschluss | Reißverschluss-Vortasche | Rucksackfunktion mit längenverstellbaren Schultergurten | Mini Ripstop | Lieferung ohne Inhalt/Deko

APPLE GREEN | NAVY | WHITE  
 BLACK | ORANGE | YELLOW  
 FUCHSIA | RED

ANTHRACITE | RED  
 NAVY | WHITE

ANTHRACITE

Farbe	Größen	1	ab 25	ab 250
Coloured	40 x 43 x 16 cm	9,62	8,42	8,34

Farbe	Größen	1	ab 100	ab 1000
Coloured	34 x 37 x 13 cm	5,36	4,66	4,64

Farbe	Größen	1	ab 50	ab 500
Anthracite	31 x 40 x 15 cm	17,32	15,14	14,98



**LB00600** | 00600 **Canvas Shopping Bag Chic**

100% Baumwolle  
**34 x 34 x 11 cm**  
 340 g/m<sup>2</sup>

SOL'S Bags

PU Leder | Henkellänge: ca. 60 cm | Lieferung ohne Inhalt/Deko



**QD26** | QD26 **Canvas Deck Bag**

100% Baumwolle  
**ca. 53 x 36 x 19 cm**  
 407 g/m<sup>2</sup>

Quadra

Robuste Verarbeitung | 100% Baumwoll-Canvas - 407 g/m<sup>2</sup> (12 oz/yd<sup>2</sup>) | Grifflänge: ca. 50 cm | Volumen: ca. 24 Liter | Lieferung ohne Inhalt/Deko

BLACK	OCEAN BLUE	SUNSET PINK		
Farbe	Größen	1	ab 50	ab 500
Coloured	34 x 34 x 11 cm	14,30	11,88	11,18

FUCHSIA/NATURAL	KIWI/NATURAL	NATURAL	NAVY/NATURAL	
Farbe	Größen	1	ab 50	ab 500
Natural	53 x 36 x 19 cm	8,76	7,90	7,36
Coloured	53 x 36 x 19 cm	10,76	9,70	9,04



**HF9792** | 1809792 **Shopper Classic**

100% Polyester  
**47,5 x 30 x 10 cm**

Halfar

Edler Filz-Shopper | Abnehmbares Wertsachen-Reißverschluss-Täschchen innen | Träger aus hochwertigem Velour | Lieferung ohne Inhalt/Deko



**HF7785** | 1807785 **Shopper Bonny**

100% Polyester  
**60 x 40 x 14 cm**

Halfar

Formschöner, großer Shopper mit dekorativen Ösen und Kordelträgern | Hauptfach mit hängendem Reißverschluss-Organizer | 300D Polyester | Lieferung ohne Inhalt/Deko



**HF9116** | 1809116 **Shopper Beach**

100% Baumwolle  
**60 x 46 x 18 cm**

Halfar

Sehr großer Baumwoll-Shopper schwerer Qualität | Großzügiger Schnitt mit großer Vortasche | Klettverschluss | Frisches Blockstreifen-Dekor | Lieferung ohne Inhalt/Deko

ANTHRACITE

Farbe	Größen	1	ab 25	ab 250
Anthracite	47,5 x 30 x 10 cm	16,94	14,80	14,64

BLUE NAVY RED  
 LIGHT GREEN ORANGE WHITE

Farbe	Größen	1	ab 20	ab 200
Coloured	60 x 40 x 14 cm	15,00	13,12	13,00

ANTHRACITE NAVY RED  
 APPLE GREEN ORANGE

Farbe	Größen	1	ab 25	ab 250
Coloured	60 x 46 x 18 cm	9,28	8,10	8,04



**HALFAR**

**NEW**



**HF5710** | 1805710 **Shopper New classic**

26 x 44 x 14

Halfar

Hochwertiger Filzshopper | Innen Organizer mit Reißverschluss | Loser Einlegeboden | Lieferung ohne Inhalt/Deko

ANTHRACITE

Farbe	Größen	1	ab 25	ab 250
Anthracite	26 x 44 x 14	15,24	13,34	13,20



**HALFAR**

**NEW**

**HF7536** | 1807536 **Shopper Modern classic**

30 x 36 x 7 cm

Halfar

Hauptfach mit verstärktem Boden | Handgriffe Und Schultergurt | Filz | Lieferung ohne Inhalt/Deko

ANTHRACITE NAVY  
BROWN-SPRINKLE RED

Farbe	Größen	1	ab 25	ab 250
Coloured	30 x 36 x 7 cm	8,36	7,30	7,22



**HALFAR**

**NEW**



**HF7556** | 1807556 **City Shopper Modernclassic**

37 x 30 x 12 cm

Halfar

Hochwertiger Filz-Shopper | Innen abnehmbare, flache Werttaschen-Reißverschluss-Tasche | Lieferung ohne Inhalt/Deko

ANTHRACITE

Farbe	Größen	1	ab 25	ab 250
Anthracite	37 x 30 x 12 cm	16,06	14,04	13,90



**HALFAR**

**NEW**

**HF3939** | 1803939 **Shopper Basket**

100% Polyester  
45 x 25 x 25 cm

Halfar

Formschöner Einkaufskorb mit Alurahmen und Reißverschluss-Vortasche | Faltpar | 600D Polyester | Lieferung ohne Inhalt/Deko

ANTHRACITE LIGHT GREEN ORANGE ROYAL  
BLACK NAVY RED TEAL

Farbe	Größen	1	ab 10	ab 100
Coloured	45 x 25 x 25 cm	19,06	16,66	16,48



**NT6304** | **Einkaufskorb Maxi**

100% Polyester  
48,5 x 28 x 28,5 cm

600D Polyester | Klappbar | Aluminium-Rahmen | Reißverschluss-Vortasche | Lieferung ohne Inhalt/Deko

BLACK BLUE RED

Farbe	Größen	1	ab 10	ab 100
Coloured	48,5 x 28 x 28,5 cm	18,34	15,72	14,28



**HALFAR**

**NEW**

**HF7545** | 1807545 **Mini Basket**

100% Polyester  
18 x 10 x 8,5 cm

Halfar

Formschöner Mini-Korb mit Alurahmen und Reißverschluss-Vortasche | Faltbar | 600d Polyester | Lieferung ohne Inhalt/Deko

BLACK	NAVY	RED
LIGHT GREEN	ORANGE	

Farbe	Größen	1	ab 25	ab 250
Coloured	18 x 10 x 8,5 cm	8,02	7,00	6,92

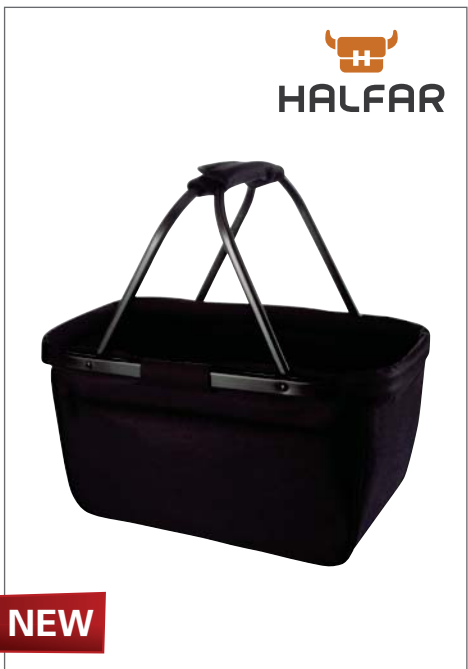

**HALFAR**

**NEW**

**HF7777** | 1807777 **Shopper Black basket**

100% Polyester  
45 x 25 x 25 cm

Halfar

Formschöner Einkaufskorb mit Alurahmen und Reißverschluss-Vortasche | Faltbar | 600d Polyester | Lieferung ohne Inhalt/Deko

BLACK
-------

Farbe	Größen	1	ab 10	ab 100
Black	45 x 25 x 25 cm	21,40	18,70	18,54



**HALFAR**

**NEW**

**HF8800** | 1808800 **Felt Shopper Basket**

45 x 25 x 25 cm

Halfar

Formschöner Filzkorb mit Alurahmen und Reißverschluss-Vortasche | Faltbar | Filz | Lieferung ohne Inhalt/Deko

ANTHRACITE
------------

Farbe	Größen	1	ab 10	ab 100
Anthracite	45 x 25 x 25 cm	21,94	19,18	19,00

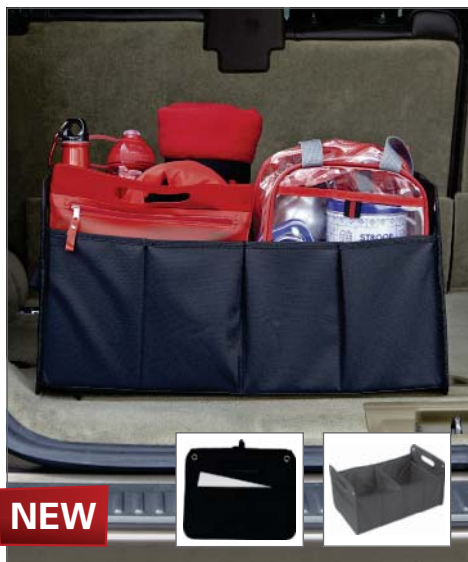

**NEW**

**NT2573** | **Car-Organizer Big Daddy**

32 x 26 x 50 cm  
870 g/m<sup>2</sup>

Car-Organizer 'Big Daddy' aus 600D Polyester/Polyurethan | Faltbar | Inklusive Befestigungsösen | Maß entfaltet: 32 x 26 x 50 cm | Material : Kautschuk / Metall / Polyester 600D | Lieferung ohne Inhalt/Deko

BLACK
-------

Farbe	Größen	1	ab 20	ab 200
Black	32 x 26 x 50 cm	18,16	15,58	14,16



**B&C**  
COLLECTION

**B&C** **DNM**  
A DENIM VERSION OF B&C

**BCCWD03** | CWD03 **Zipped Clutch DNM Vibe / SMALL**

100% Baumwolle  
One Size

B&C

Denim 100% Baumwolle (garment wash) | Zwei (abnehmbare) Denim-Gurte für zwei verschiedene Tragemöglichkeiten | Umhängetasche am Tag und Clutch am Abend | Reißverschluss an Umschlag | Zwei Farbtöne: eine Seite Deep Blue Denim und andere Seite linksseitig verarbeitetes Denim (Sie können sich Ihre Seite aussuchen) | Komplett gefüttert (Deep Blue) | Robuster Metall-Reißverschluss aus Antik-Messing | Lieferung ohne Inhalt/Deko

DEEP BLUE DENIM
-----------------

Farbe	Größen	1	ab 30	ab 300
Deep Blue Denim	One Size	39,30	35,78	33,10



**B&C**  
COLLECTION

**B&C** **DNM**  
A DENIM VERSION OF B&C

**BCCUD02** | CUD02 **Messenger Bag DNM VIBE /BIG**

100% Baumwolle  
One Size

B&C

Denim 100% Baumwolle (garment wash) | Reißverschluss an Klappe | Umhängetasche: langer Schultergurt aus Denim | Zwei Farbtöne: Eine Seite Deep Blue Denim und andere Seite linksseitig verarbeitetes Denim (Sie können sich Ihre Seite aussuchen) | Robuster Metall-Reißverschluss aus Antik-Messing | Lieferung ohne Inhalt/Deko

DEEP BLUE DENIM
-----------------

Farbe	Größen	1	ab 30	ab 300
Deep Blue Denim	One Size	44,50	40,50	37,10



**BG227** | BG227 **Pacific Sea Bag**

100% Polyester  
30 x 49 x 30 cm

BagBase

600D Polyester | Innentasche mit Reißverschluss | Seitentasche mit Reißverschluss | Zugband mit Schnellverschluss | Verstellbarer Schultergurt | Volumen: ca. 28 Liter | Lieferung ohne Inhalt / Deko

CLASSIC RED/SAND	FRENCH NAVY/SAND
FRENCH NAVY/CLASSIC RED	WHITE/FRENCH NAVY

Farbe	Größen	1	ab 40	ab 400
Coloured	ca. 30 x 49 x 30 cm	13,88	12,50	11,66



**BG623** | BG623 **Vintage Shoulder Bag**

100% Polyester  
33 x 38 x 11 cm

BagBase

600D Polyester | TearAway-Label für einfaches, eigenes Branding | Verstellbarer Schulterträger | Gurtband-Henkel | Kann in der Hand oder über der Schulter getragen werden | Authentische PU- und Metall-Akzente | Fronttasche mit Reißverschluss | Magnetverschluss | Volumen: ca. 9 Liter | Lieferung ohne Inhalt/Deko

BLACK/BLACK	FRENCH NAVY
-------------	-------------

Farbe	Größen	1	ab 20	ab 200
Coloured	33 x 38 x 11 cm	26,54	23,90	22,30



**BG863** | BG863 **Onyx Across Body Bag**

100% Polyester  
23 x 26 x 1 cm

BagBase

Heraustrennbares Etikett für einfaches Ändern der Marke | Elegantes, urbanes Styling | Voll gefüttert | Akzente aus echtem PU und echtem Metall | Hauptfach mit Reißverschluss | Frontfach mit Reißverschluss | Hochdichtes Gurtgewebe | Verstellbarer Schulterriemen | 100% Polyester-Twill | Lieferung ohne Inhalt/Deko

BLACK
-------

Farbe	Größen	1	ab 80	ab 800
Black	23 x 26 x 1 cm	10,54	9,50	8,86



**BG790** | BG790 **Budget Vertical Messenger Bag**

100% Polypropylen  
32 x 39 x 8 cm

BagBase

100% Polypropylen (non-woven) | Breite, gewichtsverteilende Schulterriemen | Verstärkter Boden für gleichmäßige Gewichtsverteilung | Stifthalter | Volumen: ca. 10 Liter | Lieferung ohne Inhalt/Deko

BLACK/BLACK	RED/BLACK	WHITE/BLACK
LIME GREEN/BLACK	ROYAL/BLACK	

Farbe	Größen	1	ab 100	ab 1000
Coloured	32 x 39 x 8 cm	3,74	3,38	3,14



**BG673** | BG673 **Canvas Day Bag**

100% Baumwolle  
38 x 40 x 14 cm

BagBase

Verstellbare Schulterriemen aus gleichem Material wie Tasche | Innentasche | Druckknopfverschluss | Henkellänge: ca. 37 cm | Volumen: ca. 15 Liter | Lieferung ohne Inhalt/Deko

BLACK	LIGHT GREY	NATURAL
-------	------------	---------

Farbe	Größen	1	ab 50	ab 500
Coloured	38 x 40 x 14 cm	11,88	10,70	9,98





**NT5666** | - **Shoulder Bag 'Spiro'**

100% Polypropylen  
36 x 29,5 x 8 cm

Dokumententasche aus Non-Woven | Farbige Applikationen | Klettverschluss | Lieferung ohne Inhalt/Deko

BLUE	RED	WHITE
------	-----	-------

Farbe	Größen	1	ab 200	ab 2000
Coloured	36 x 29,5 x 8 cm	2,00	1,72	1,56



**NEW**

**HF3928** | 1803928 **Lorrybag® Eco H**

32 x 32 x 11 cm

Halfar

Hauptfach mit Organizer-Elementen | Flaches Einsteckfach innen | Bequemer Schultergurt mit Rutschsicherung | Großer Überschlag mit Klettverschluss | LKW-Plane | Lieferung ohne Inhalt/Deko

BLACK	RED	WHITE
BLACK MATT	ROYAL	

Farbe	Größen	1	ab 25	ab 250
Coloured	32 x 32 x 11 cm	14,86	13,00	12,86



**NEW**

**HF2210** | 1812210 **Flapbag Base**

100% Polyester  
37 x 29 x 13 cm

Halfar

Hauptfach mit flachem Einsteckfach, Organizer-Elementen und Handyfach | Reißverschluss-Vortasche | Längenverstellbarer Schultergurt mit Schulterpolster | Abnehmbarer Überschlag | Lieferung ohne Inhalt/Deko

BLACK
-------

Farbe	Größen	1	ab 25	ab 250
Black	37 x 29 x 13 cm	19,30	16,84	16,66



**NEW**

**HF7792** | 1807792 **Shoulder Bag Easy**

100% Polyester  
37 x 43 x 7,5 cm

Halfar

Großes Hauptfach mit dekorativem Handgriff und Klettverschluss | Reißverschluss-Innentasche | Längenverstellbarer Schultergurt | 600d Polyester | Lieferung ohne Inhalt/Deko

BLACK	RED
NAVY	WHITE

Farbe	Größen	1	ab 25	ab 250
Coloured	37 x 43 x 7,5 cm	11,06	9,66	9,58



**NEW**

**HF7790** | 1807790 **Event Bag Easy**

100% Polyester  
28 x 34 x 5,5 cm

Halfar

Großes Hauptfach mit dekorativem Handgriff und Klettverschluss - Geeignet für DIN A4 Unterlagen und Kataloge | Längenverstellbarer Schultergurt | 600d Polyester | Lieferung ohne Inhalt/Deko

APPLE GREEN	ORANGE	WHITE
BLACK	RED	YELLOW
NAVY	TEAL	

Farbe	Größen	1	ab 25	ab 250
Coloured	28 x 34 x 5,5 cm	7,14	6,24	6,16



**NEW**

**HF5513** | 1805513 **Event Bag Basic**

100% Polyester  
25 x 33 x 2 cm

Halfar

Reißverschluss-Hauptfach geeignet für DIN A4 Unterlagen und Kataloge | Flaches Einsteckfach auf der Rückseite | Längenverstellbarer Umhängegurt | 600d Polyester | Lieferung ohne Inhalt/Deko

ANTHRACITE	GREEN	TEAL
APPLE GREEN	NAVY	VIOLET
BLACK	ORANGE	WHITE
FUCHSIA	RED	YELLOW

Farbe	Größen	1	ab 50	ab 500
Coloured	25 x 33 x 2 cm	5,80	4,74	4,70



**NEW**

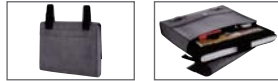

**HF7799** | 1807799 **College Bag Modernclassic**

**37 x 29 x 7 cm**

Halfar

Hauptfach mit Zierschließen | Magnetverschluss | Verstärkter Boden | Flaches Einsteckfach | Reißverschluss-Innentasche | Längenverstellbarer Schultergurt | Filz | Lieferung ohne Inhalt/Deko



**NEW**



**HF7788** | 1807788 **Shoulder Bag Connectclassic**

**32 x 32 x 8 cm**

Halfar

2-farbig gearbeitet | Hauptfach mit flachem Einsteckfach und verstärktem Boden | Überschlag mit Klettverschluss | Filz | Lieferung ohne Inhalt/Deko



**NEW**



**HF7537** | 1807537 **Crossbag Modernclassic**

**24 x 29 x 5,5 cm**

Halfar

Hauptfach mit verstärktem Boden | Magnetverschlüsse | Längenverstellbarer Schultergurt | Filz | Lieferung ohne Inhalt/Deko

ANTHRACITE

BLACK-SPRINKLE

BROWN-SPRINKLE

ANTHRACITE

Farbe	Größen	1	ab 25	ab 250
Anthracite	37 x 29 x 7 cm	19,18	16,78	16,60

Farbe	Größen	1	ab 25	ab 250
Coloured	32 x 32 x 8 cm	14,56	12,76	12,62

Farbe	Größen	1	ab 25	ab 250
Anthracite	24 x 29 x 5,5 cm	12,46	10,90	10,80



**QD624** | QD624 **Vintage Canvas Tablet Reporter**

100% Baumwolle

**23 x 28 x 7 cm**

407 g/m<sup>2</sup>

Quadra

Gewaschener Canvas | Gepolstertes Innenfach geeignet für Tablet | Netztasche mit Reißverschluss unter Abdeckung | Tasche mit Reißverschluss an der Rückseite | Magnetverschluss | Verstellbarer Schultergurt | Volumen: ca. 5 Liter | Lieferung ohne Inhalt/Deko

SAHARA

VINTAGE BLACK

Farbe	Größen	1	ab 30	ab 300
Coloured	23 x 28 x 7 cm	22,10	19,90	18,56



**QD625** | QD625 **Vintage Canvas Satchel Messenger**

100% Baumwolle

**ca. 37 x 29 x 9 cm**

475 g/m<sup>2</sup>

Quadra

Gepolsterter Tragegriff | Verstellbarer Schultergurt | Magnetverschlüsse | Reißverschluss-Tasche auf der Rückseite | Diverse Taschen | Volumen: ca. 12 Liter | Lieferung ohne Inhalt/Deko

SAHARA

VINTAGE BLACK

VINTAGE BROWN

VINTAGE LIGHT GREY

Farbe	Größen	1	ab 30	ab 300
Coloured	37 x 29 x 9 cm	32,10	28,90	26,96



**BG14** | BG14 **Retro Shoulder Bag**

100% Polyester  
40 x 28 x 18 cm

BagBase

600D Polyester | Modischer Retro-Look | Verstellbare Schultergurte | Kontrast-Streifen | Fronttasche mit Reißverschluss | Volumen: ca. 18 Liter | Lieferung ohne Inhalt/Deko



**BG16** | BG16 **Retro Flight Bag**

100% Polyester  
28 x 30 x 10 cm

BagBase

600D Polyester | Verstellbarer Schultergurt | Front- und Innentasche mit Reißverschluss | Kontrast-Streifen | Volumen: ca. 7 Liter | Lieferung ohne Inhalt/Deko

BLACK/CLASSIC RED	BOTTLE GREEN/WHITE	CLASSIC RED/WHITE	PURE GREEN/WHITE
BLACK/FUCHSIA	BRIGHT ROYAL/WHITE	FRENCH NAVY/CLASSIC RED	WHITE/BLACK
BLACK/GOLD	BURGUNDY/SAND	FRENCH NAVY/WHITE	
BLACK/WHITE	CHOCOLATE/SAND	GRAPHITE GREY/BLACK	

Farbe	Größen	1	ab 40	ab 400
Coloured	40 x 28 x 18 cm	11,66	10,50	9,78

BLACK/DARK GRAPHITE	BLACK/WHITE	CLASSIC RED/WHITE	FRENCH NAVY/WHITE
---------------------	-------------	-------------------	-------------------

Farbe	Größen	1	ab 50	ab 500
Coloured	28 x 30 x 10 cm	9,42	8,50	7,92



**QD875** | QD875 **NuHide™ Messenger**

100% Polyurethan  
37 x 30 x 12 cm

Quadra

Vollständig mit Nadelstreifenstoff gefüttert | Medienfach mit weichem Futter und Reißverschluss hinten | Beschläge aus Rotguss | Frontfächer mit Reißverschluss | Magnetverschlüsse | Verstellbarer Schulterriemen | Gepolsterter Tragegriff | Vollleder-Look mit NuHide™-PU | Lieferung ohne Inhalt/Deko

BLACK
-------

Farbe	Größen	1	ab 20	ab 200
Black	37 x 30 x 12 cm	37,66	33,90	31,62



**BG21** | BG21 **Messenger Bag**

100% Polyester  
38 x 30 x 12 cm

BagBase

600D Polyester | Verstellbarer Schultergurt | Organizer-Fach innen | Einzelfarben mit Kontrast-Elementen in schwarz | Schlüsselhaken | Volumen: ca. 11 Liter | Lieferung ohne Inhalt/Deko

BLACK	CHOCOLATE/SAND	GRAPHITE GREY	PURPLE
BOTTLE GREEN	CLASSIC RED	KELLY GREEN	SAND/CHOCOLATE
BRIGHT RED	FRENCH NAVY	LIME GREEN/GRAPHITE GREY	SURF BLUE/GRAPHITE GREY
BRIGHT ROYAL	FRENCH NAVY/SKY BLUE	OLIVE GREEN	WHITE/FRENCH NAVY
BURGUNDY	FUCHSIA/GRAPHITE GREY	ORANGE/GRAPHITE GREY	YELLOW/GRAPHITE GREY

Farbe	Größen	1	ab 40	ab 400
Coloured	38 x 30 x 12 cm	13,88	12,50	11,66



**BG18 | BG18 Mini Reporter**

100% Polyester  
17 x 23 x 7 cm

BagBase

Reißverschluss-Tasche mit Klappe und zusätzlichem Klettverschluss | 600D Polyester | Verstellbarer Schultergurt | Volumen: ca. 2 Liter | Lieferung ohne Inhalt/Deko

BLACK/BLACK	CLASSIC RED/WHITE	FUCHSIA/BLACK	OLIVE GREEN/CARAMEL
BLACK/WHITE	FRENCH NAVY/SKY BLUE	GRAPHITE GREY/BLACK	

Farbe	Größen	1	ab 60	ab 600
Coloured	17 x 23 x 7 cm	7,66	6,90	6,42



**BG71 | BG71 Retro Messenger**

100% Polyester  
40 x 30 x 10 cm

BagBase

Reißverschluss-Tasche unter Überschlag | 600D Polyester | Verstellbarer, gewebter Schultergurt | Volumen: ca. 12 Liter | Retro Look | Lieferung ohne Inhalt/Deko

BLACK/WHITE	CHOCOLATE/SAND	FRENCH NAVY/WHITE
BRIGHT ROYAL/WHITE	CLASSIC RED/WHITE	GOLD/BLACK

Farbe	Größen	1	ab 30	ab 300
Coloured	40 x 30 x 10 cm	13,20	11,90	11,10



**BG26 | BG26 Retro Day Bag**

100% Polyester  
29 x 33 x 14 cm

BagBase

600D Polyester | Verstellbarer Schultergurt | Fronttasche mit Reißverschluss | Hauptfach mit Reißverschluss | Retro Styling | Volumen: ca. 10 Liter | Lieferung ohne Inhalt/Deko

BLACK/WHITE	CLASSIC RED/WHITE	FRENCH NAVY/WHITE	WHITE/BLACK
-------------	-------------------	-------------------	-------------

Farbe	Größen	1	ab 40	ab 400
Coloured	29 x 33 x 14 cm	11,66	10,50	9,78



**BG98 | BG98 Original Retro Across Body Bag**

100% Polyurethan  
15 x 21 x 7 cm

BagBase

Heraustrennbares Etikett für einfaches Umlabeln | EasyPocket™ für einfache Veredelung | Retro-Styling | Hauptfach mit Reißverschluss | Frontfach mit Reißverschluss | Verstellbarer Schulterriemen | Lieferung ohne Inhalt/Deko

BLACK/BLACK	BLACK/WHITE	CLASSIC RED/WHITE	FRENCH NAVY/WHITE
-------------	-------------	-------------------	-------------------

Farbe	Größen	1	ab 40	ab 400
Coloured	15 x 21 x 7 cm	13,20	11,90	11,10



**HF2209** | 1812209 **Mini Flap Bag Base**  
 100% Polyester  
 17,5 x 22,5 x 7,5 cm

Hauptfach mit Reißverschluss-Einsteckfach | Reißverschluss-Vortasche | Längenverstellbarer Schultergurt | Abnehmbarer Überschlag geeignet für Sublimationsdruck | Lieferung ohne Inhalt/Deko



**HF0014** | 1800014 **Shoulder Bag Kurier**  
 100% Nylon  
 35 x 28 x 12 cm

Hauptfach mit Organizer-Elementen | Flaches Einsteckfach innen | Bequemer, längenverstellbarer Schultergurt mit Rutschsicherung | Großer Überschlag mit Klettverschluss als ideale Druckfläche für Ihre Promotion | 420D Nylon | Lieferung ohne Inhalt/Deko



**HF2205** | 1812205 **Umhängetasche Reflex**  
 100% Polyester  
 35 x 28 x 12 cm

Großes Hauptfach | Flaches Einsteckfach mit Organizer-Elementen | Reißverschluss-Tasche auf dem Überschlag | Längenverstellbarer Schultergurt mit genähtem Schulterpolster | Leuchtend neon gelbes Hauptmaterial mit 3M® Reflex-Streifen | Lieferung ohne Inhalt/Deko

BLACK/WHITE

BLACK LIGHT GREY RED  
 GREEN NAVY WHITE  
 LIGHT BLUE ORANGE

NEON YELLOW

Farbe	Größen	1	ab 25	ab 250
Coloured	17,5 x 22,5 x 7,5 cm	11,56	10,12	10,00

Farbe	Größen	1	ab 25	ab 250
Coloured	35 x 28 x 12 cm	10,36	9,04	8,96

Farbe	Größen	1	ab 25	ab 250
Neon Yellow	35 x 28 x 12 cm	19,06	16,66	16,48



**BG91** | BG91 **Original Retro Messenger**  
 100% Polyurethan  
 38 x 29 x 14 cm

Heraustrennbares Etikett für einfaches Umlabeln | EasyPocket™ für einfache Veredelung | Retro-Styling | Hauptfach mit Reißverschluss | Frontfach mit Reißverschluss | Innenliegender verstärkter Boden | Verstellbarer Schulterriemen | Lieferung ohne Inhalt/Deko

BLACK/BLACK BLACK/WHITE CLASSIC RED/WHITE FRENCH NAVY/WHITE

Farbe	Größen	1	ab 20	ab 200
Coloured	38 x 29 x 14 cm	24,32	21,90	20,42



**HF5506** | 1805506 **Crossbag Champ**  
 38 x 33 x 9 cm

Hauptfach mit Kordelzug | Großes Reißverschluss-Innenfach mit aufgesetzten Organizer-Elementen | Überschlag mit Steckschnallen | Längenverstellbarer Schultergurt | LKW-Plane und Baumwolle | Lieferung ohne Inhalt/Deko

BLACK BROWN OLIV

Farbe	Größen	1	ab 20	ab 200
Coloured	38 x 33 x 9 cm	23,20	20,26	20,06



**NEW**

**HF7779** | 1807779 **Shoulder Bag Match**

100% Polyester  
34 x 28 x 10 cm

Halfar

Großes Hauptfach geeignet für A4 Ordner | Steckschnallen | Flache Vortasche | Organizer für Stift und Smartphone | Reißverschluss-Fach | Längenverstellbarer Umhängegurt | 600D Polyester | Lieferung ohne Inhalt/Deko

ANTHRACITE	NAVY	ORANGE	RED
------------	------	--------	-----

Farbe	Größen	1	ab 25	ab 250
Coloured	34 x 28 x 10 cm	11,96	10,46	10,36



**NEW**

**HF9113** | 1809113 **Shoulder Bag Craft**

100% Polyester  
37 x 35 x 9 cm

Halfar

Großes Hauptfach mit Erweiterungsmöglichkeit | Reißverschluss-Schnellzugriff | Gepolsterter Boden | Längenverstellbare Schultergurt | 300d Polyester | Lieferung ohne Inhalt/Deko

GREY-SPRINKLE
---------------

Farbe	Größen	1	ab 25	ab 250
Grey-Sprinkle	37 x 35 x 9 cm	16,46	14,38	14,26



**QD610** | QD610 **Vintage Canvas Despatch Bag**

100% Baumwolle  
40 x 30 x 12 cm

Quadra

Washed Canvas | Verschlüsse in Messing-Optik | Gepolsterte Bodenfläche | Zwei rückseitige Zusatzfächer | Verstellbarer Schultergurt | Hauptinnenfach mit Reißverschluss | Rip-Strip™-Verschluss | Volumen: ca. 14 Liter | Lieferung ohne Inhalt/Deko

SAHARA	VINTAGE BLACK	VINTAGE LIGHT GREY
--------	---------------	--------------------

Farbe	Größen	1	ab 25	ab 250
Coloured	40 x 30 x 12 cm	28,76	25,90	24,16



**QD611** | QD611 **Vintage Canvas Messenger**

100% Baumwolle  
29 x 34 x 10 cm

Quadra

Washed Canvas | Messing Applikationen | Tasche mit Reißverschluss | Volumen: ca. 8 Liter | Verstellbarer Schultergurt | Innentasche für Wertsachen | Lieferung ohne Inhalt/Deko

SAHARA
--------

Farbe	Größen	1	ab 30	ab 300
Sahara	29 x 34 x 10 cm	28,76	25,90	24,16



**HF2759** | 1802759 **Shoulder Bag Nature**

100% Baumwolle  
33 x 26 x 11 cm

Halfar

Hauptfach | Organizer-Elemente | Seitliche Handytasche | Reißverschluss-Vortasche auf dem Überschlag | Längenverstellbarer Umhängegurt | Baumwolle | Lieferung ohne Inhalt/Deko

BEIGE	BLACK	BROWN
-------	-------	-------

Farbe	Größen	1	ab 25	ab 250
Coloured	33 x 26 x 11 cm	17,56	15,36	15,24

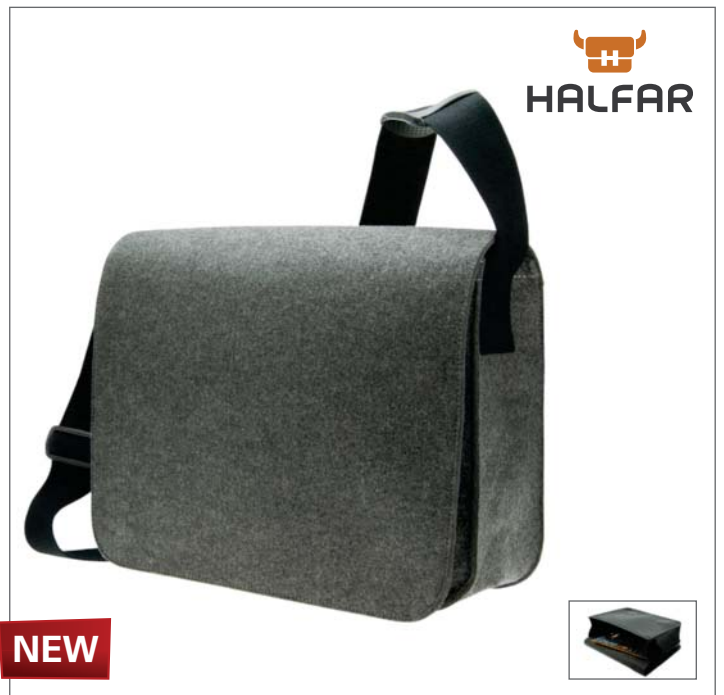

**HF7554** | 1807554 **Courier Bag Modernclassic**

36 x 29 x 10 cm

Halfar

Hauptfach mit Organizer-Elementen | Flaches Einsteckfach innen | Bequemer Schultergurt | Großer Überschlag mit Klettverschluss | Lieferung ohne Inhalt/Deko

ANTHRACITE
------------

Farbe	Größen	1	ab 20	ab 200
Anthracite	36 x 29 x 10 cm	19,00	16,64	16,46



**HF7555** | 1807555 **Shoulder Bag Talent**

100% Polyester  
30 x 28 x 11 cm

Halfar

Gepolstertes Reißverschluss-Hauptfach mit Reißverschluss-Einsteckfach | Gummiband zur Transportgut-Befestigung | Reißverschluss-Taschen | Organizer-Elemente | Reißverschluss-Netzfächer | Längenverstellbarer Schultergurt | 300D Polyester | Lieferung ohne Inhalt/Deko

BLACK	BLUE-SPECKLED	GREEN-SPECKLED
-------	---------------	----------------

Farbe	Größen	1	ab 25	ab 250
Coloured	30 x 28 x 11 cm	26,56	23,24	23,02



**HF9106** | 1809106 **Shoulder Bag Country**

100% Polyester  
36 x 32 x 12 cm

Halfar

Großes Hauptfach geeignet für A4 Ordner | Gepolsterter Boden | Flache Reißverschluss-Vortasche und diverse Einsteckfächer | Überschlag mit dekorativen Metallverschlüssen | Längenverstellbarer Umhängegurt | 600D Polyester | Lieferung ohne Inhalt/Deko

BEIGE	BLACK	GREEN	NAVY
-------	-------	-------	------

Farbe	Größen	1	ab 25	ab 250
Coloured	36 x 32 x 12 cm	19,30	16,84	16,66



**HALFAR**

**NEW**

**HF2814** | 1802814 **Lorrybag® Eco**

37 x 29 x 7 cm

Halfar

Hauptfach mit Organizer-Elementen | Flaches Einsteckfach innen | Bequemer Schultergurt | Großer Überschlag mit Klettverschluss | LKW-Plane | Lieferung ohne Inhalt/Deko

APPLE GREEN	GREEN	RED	YELLOW	WHITE
BLACK	MAGENTA	ROYAL		
BLACK MATT	NAVY	SILVER		
CYAN	ORANGE	WHITE		

Farbe	Größen	1	ab 25	ab 250
Coloured	37 x 29 x 7 cm	14,86	13,00	12,86



**HALFAR**

**NEW**

**HF9112** | 1809112 **Lorrybag® Eco 2**

38 x 29 x 11 cm

Halfar

Hauptfach mit Organizer-Elementen | Flaches Einsteckfach innen | Extrabreiter, dekorativer, längenverstellbarer Schultergurt | Großer Überschlag mit Steckschnallen | LKW-Plane | Lieferung ohne Inhalt/Deko

Farbe	Größen	1	ab 20	ab 200
White	38 x 29 x 11 cm	22,94	20,04	19,88



**Bag Base**

**BG325** | BG325 **Classic Satchel Messenger**

100% Polyester  
37 x 29 x 8 cm

BagBase

600D Polyester | TearAway-Label für einfaches, eigenes Branding | Authentische PU- und Metall-Akzente | Geeignet für iPad™/Tablet | Mit Plüsch gefütterte Reißverschluss-Tasche für Multimedia-Geräte an der Rückseite | Taschen mit 2-Wege-Reißverschluss mit Abdeckung | Magnetverschlüsse | Verstellbarer Schultergurt | Tragegriff | Volumen: ca. 8 Liter | Lieferung ohne Inhalt/Deko

BLACK	FRENCH NAVY
-------	-------------

Farbe	Größen	1	ab 30	ab 300
Coloured	37 x 29 x 8 cm	25,42	22,90	21,36



**Bag Base**

**NEW**

**BG651** | BG651 **Classic Canvas Messenger**

88% Baumwolle, 12% Viskose  
37 x 29 x 11 cm

BagBase

Heraustrennbares Etikett für einfaches Ändern der Marke | Klares und klassisches Styling | Voll mit Baumwolle gefüttert | Beschläge mit Antik-Messingeffekt | Organizer-Abschnitt mit Reißverschluss unter der Frontklappe | Innenliegende Einstecktasche | Gepolsterter Boden | Rip-Strip™-Verschluss | Verstellbarer Schulterriemen | 100 % schweres Baumwoll-Segetuch | Lieferung ohne Inhalt/Deko

BLACK	MILITARY GREEN
FRENCH NAVY	PEBBLE

Farbe	Größen	1	ab 30	ab 300
Coloured	37 x 29 x 11 cm	22,10	19,90	18,56



**Bag Base**

**BG331** | BG331 **Conference Messenger**

100% Polyester  
38,5 x 29 x 8 cm

BagBase

600D-Polyester | TearAway-Label für einfaches, eigenes Branding | Verstellbarer Schulterträger | Mesh-Tasche mit Reißverschluss mit Abdeckung | Stifthalterung | Rip-Strip™-Klettverschluss | Volumen: ca. 7 Liter | Lieferung ohne Inhalt/Deko

BLACK	FRENCH NAVY	LIGHT GREY
-------	-------------	------------

Farbe	Größen	1	ab 40	ab 400
Coloured	38,5 x 29 x 8 cm	8,76	7,90	7,36





**BG218** | BG218 **Two-Tone Digital Messenger**

100% Polyester  
39 x 31 x 12 cm

BagBase

600D Polyester | TearAway-Label für einfaches Umlabeln | Passend für Laptops bis 15,6" | Gepolsterte Laptop-Tasche | Verstellbarer Schulterriemen mit Polster | Organizer-Fächer innen | Reißverschluss-Tasche hinten | Volumen: ca. 11 Liter | Lieferung ohne Inhalt/Deko

ANTHRACITE    GREY MARL

Farbe	Größen	1	ab 30	ab 300
Coloured	39 x 31 x 12 cm	24,32	21,90	20,42



**BG33** | BG33 **Portfolio Briefcase**

100% Polyester  
40 x 35 x 11 cm

BagBase

600D Polyester | Abnehmbarer Schultergurt inkl. Verstellmöglichkeit | Interne Organizer-Unterteilung | Hauptfach mit Reißverschluss | Hintere Tasche mit Druckknopf-Verschluss | Reißverschluss-Tasche vorne | Volumen: ca. 15 Liter | Lieferung ohne Inhalt/Deko

BLACK    FRENCH NAVY    GRAPHITE GREY

Farbe	Größen	1	ab 20	ab 200
Coloured	40 x 35 x 11 cm	19,42	17,50	16,32



**BG145** | BG145 **Junior Dance Bag**

100% Polyester  
39 x 29 x 16 cm

BagBase

600D Polyester | Retro-Stil | Kann in der Hand oder über der Schulter getragen werden | Abnehmbarer, verstellbarer Schultergurt | Hauptfach mit Reißverschluss | Fronttasche mit Reißverschluss | Netz-Innentasche | Innen verstärkter Boden | Volumen: ca. 15 Liter | Lieferung ohne Inhalt/Deko

BLACK/FUCHSIA    CLASSIC PINK/LIGHT GREY

BLACK/WHITE    PURPLE/LIGHT GREY

Farbe	Größen	1	ab 30	ab 300
Coloured	39 x 29 x 16 cm	14,76	13,30	12,40



**HF0775** | 1800775 **Shoulder Bag Business**

100% Polyester  
40 x 33 x 11 cm

Halfar

Reißverschluss-Hauptfach mit flacher Vortasche und Organizer-Elementen (Vier Stiftschlaufen, Visitenkarteneinsteckfach) | Rückseitiges, flaches Einsteckfach mit Druckknopf | Überschlag mit Steckschnallen | Reißverschluss-Vortasche | Handgriff | Längenverstellbarer, abnehmbarer Umhängegurt | 600D Polyester | Lieferung ohne Inhalt/Deko

BLACK    NAVY    RED

LIGHT GREY    ORANGE

Farbe	Größen	1	ab 25	ab 250
Coloured	40 x 33 x 11 cm	11,38	9,96	9,86



**HF5510** | 1805510 **Congress Bag Basic**

100% Polyester  
40 x 29 x 8 cm

Halfar

Reißverschluss-Hauptfach | Längenverstellbarer Umhängegurt | Handgriff | Stifthalterungen | 600D Polyester | Lieferung ohne Inhalt/Deko

ANTHRACITE    NAVY    ROYAL

APPLE GREEN    ORANGE    WHITE

BLACK    RED    YELLOW

Farbe	Größen	1	ab 25	ab 250
Coloured	40 x 29 x 8 cm	6,70	5,84	5,80



**HF7538** | 1807538 **Business Bag Modernclassic**

35,5 x 26 x 6 cm

Halfar

Reißverschluss-Hauptfach | Vortaschen geeignet für z.B.: Tablet PC, Smartphone | Seitliche Stifthalterung | Längenverstellbarer Schultergurt | Filz | Lieferung ohne Inhalt/Deko

ANTHRACITE

Farbe	Größen	1	ab 25	ab 250
Anthracite	35,5 x 26 x 6 cm	15,16	13,26	13,14

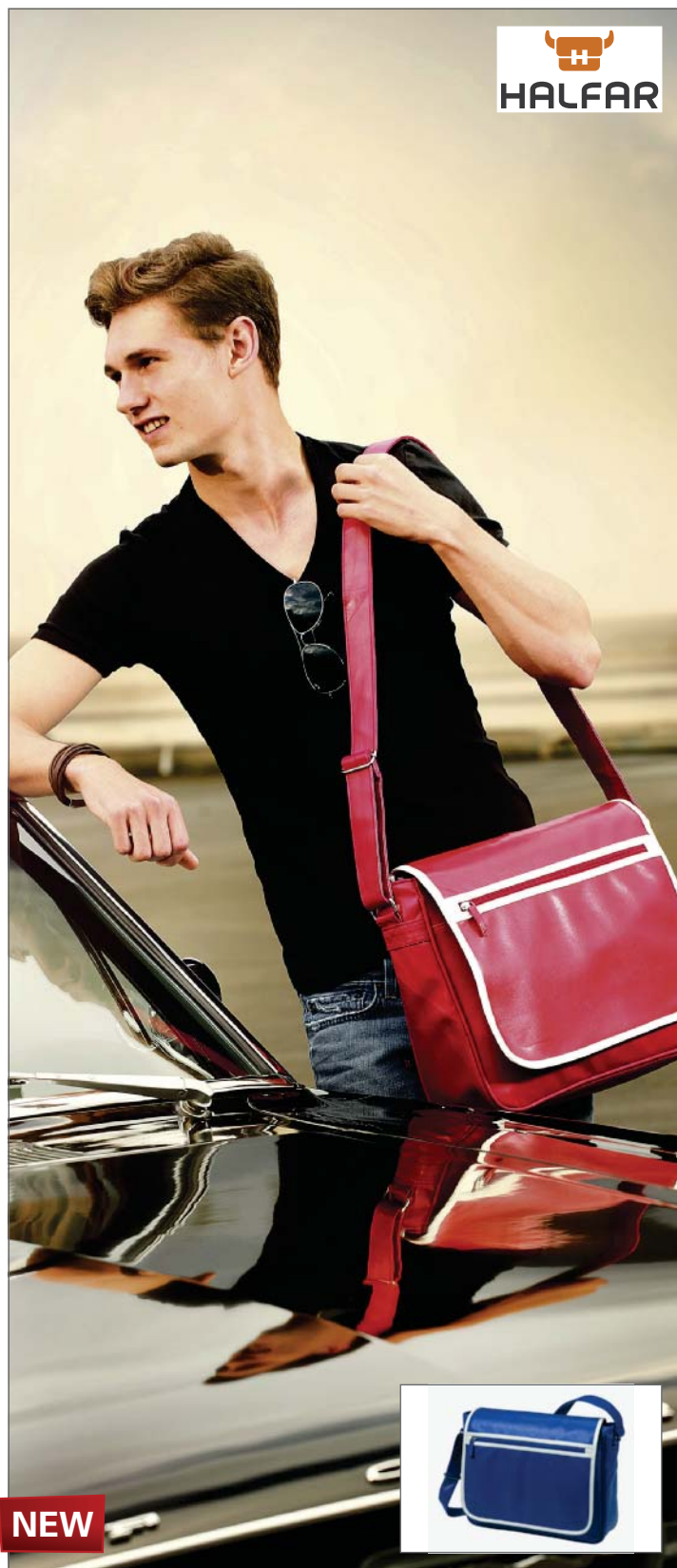

**NEW**



**HF7541** | 1807541 **Courier Bag Retro**

38 x 29 x 10 cm

Halfar

Großes Reißverschluss-Hauptfach mit Organizer-Elementen | Flaches Einsteckfach auf der Front | Überschlag mit Reißverschluss-Tasche und Klettverschluss | Längenverstellbarer Schultergurt | PU-Kunstleder | Lieferung ohne Inhalt/Deko

ANTHRACITE	NAVY	ROYAL
BLACK	ORANGE	
GREEN	RED	

Farbe	Größen	1	ab 20	ab 200
Coloured	38 x 29 x 10 cm	26,76	23,38	23,16



**NEW**

**HF7530** | 1807530 **Shoulder Bag Retro**

38 x 28 x 12 cm

Halfar

Reißverschluss-Hauptfach mit festem Einlegeboden und Organizer-Elementen | Reißverschluss-Vortasche | Längenverstellbarer Schultergurt | PU-Kunstleder | Lieferung ohne Inhalt/Deko

ANTHRACITE	NAVY	ROYAL
BLACK	ORANGE	
GREEN	RED	

Farbe	Größen	1	ab 25	ab 250
Coloured	38 x 28 x 12 cm	17,76	15,54	15,40



**NEW**

**HF7542** | 1807542 **Shoulder Bag Retro 2**

38 x 28 x 12 cm

Halfar

Reißverschluss-Hauptfach mit festem Einlegeboden und Organizer-Elementen | Reißverschluss-Vortasche | Längenverstellbarer Schultergurt | PU-Kunstleder | Lieferung ohne Inhalt/Deko

WHITE/APPLE GREEN	WHITE/BLACK	WHITE/RED
-------------------	-------------	-----------

Farbe	Größen	1	ab 25	ab 250
Coloured	38 x 28 x 12 cm	17,76	15,54	15,40



**NEW**

**HF7793** | 1807793 **Shoulder Bag Trinity**

30 x 30 x 10 cm

Halfar

Aufwändig 3-farbig gearbeitet mit gestepptem Rücken | Hauptfach mit Organizer-Elementen und gepolstertem Einsteckfach | Reißverschluss-Vortasche | Metallschnallen | Seitliches Reißverschluss-Fach mit Kopfhörerausgang | Längenverstellbarer Schultergurt mit Antirutsch-Schulterpolster | Überschlag mit Klettverschluss | LKW-Plane | Lieferung ohne Inhalt/Deko

BLACK/GREY/WHITE

Farbe	Größen	1	ab 20	ab 200
Coloured	30 x 30 x 10 cm	32,68	28,54	28,30



**NEW**

**HF8808** | 1808808 **Shoulder Bag Smart**

35 x 26 x 11 cm

Halfar

Großes Hauptfach mit flachem Einsteckfach und Organizer-Elementen | Dekorative Schließe mit Kettverschluss | Längenverstellbarer Schultergurt | LKW-Plane und Polyester | Lieferung ohne Inhalt/Deko

BLACK MATT TEAL

Farbe	Größen	1	ab 25	ab 250
Coloured	35 x 26 x 11 cm	15,44	13,48	13,36



**NEW**

**HF6052** | 1806052 **Shoulder Bag Style**

37 x 28 x 12 cm

Halfar

Attraktives Design mit kontrastfarbenem Innenfutter | Hauptfach mit Organizer-Elementen | Flaches Einsteckfach Innen | Bequemer Schultergurt | Großer Überschlag mit Klettverschluss | LKW-Plane | Lieferung ohne Inhalt/Deko

ANTHRACITE LIGHT BLUE RED  
APPLE GREEN NAVY WHITE  
BROWN ORANGE

Farbe	Größen	1	ab 25	ab 250
Coloured	37 x 28 x 12 cm	17,76	15,54	15,40



**NEW**

**HF7794** | 1807794 **Notebook Bag Trinity**

40 x 29 x 10 cm

Halfar

Aufwändig 3-farbig gearbeitet mit gestepptem Rücken | Hauptfach mit Organizer-Elementen | Gepolstertes Notebookfach | Reißverschluss-Vortasche | Metallschnallen | Seitliches Reißverschluss-Fach mit Kopfhörerausgang | Längenverstellbarer Schultergurt mit Antirutsch-Schulterpolster | Überschlag mit Klettverschluss | LKW-Plane | Lieferung ohne Inhalt/Deko

BLACK/GREY/WHITE

Farbe	Größen	1	ab 20	ab 200
Coloured	40 x 29 x 10 cm	35,68	31,18	30,88

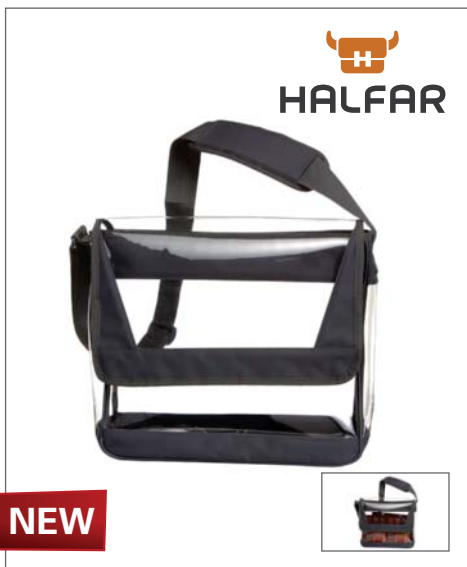

**NEW**

**HF2207** | 1812207 **Promotertasche Universal**

36,5 x 31,5 x 10,5 cm

Halfar

Transparente Messengerbag für Promoter-Teams zur optimalen Produktpräsentation während der Übergabe | Stabiler, doppellagiger Boden | Seitliche Kederverstärkung | Breiter, längenverstellbarer Schultergurt mit großem, genähtem Schulterpolster | Aus Folie u. Polyester | Lieferung ohne Inhalt/Deko

ANTHRACITE

Farbe	Größen	1	ab 20	ab 200
Anthracite	36,5 x 31,5 x 10,5 cm	24,24	21,16	20,98



**NEW**

**HF9115** | 1809115 **Umhängetasche Display**

37 x 29 x 13 cm

Halfar

Trendige Display-Tasche zur Präsentation Ihrer Produkte | Foli fenster auf dem Überschlag | Hauptfach mit Organizer-Elementen | Flaches Einsteckfach | Flaches Einsteckfach mit Organizer-Elementen | Rückseitiges Reißverschluss-Einsteckfach | Längenverstellbarer Schultergurt mit PVC-Rutschsicherung | LKW-Plane u. Folie | Lieferung ohne Inhalt/Deko

BLACK MATT

Farbe	Größen	1	ab 20	ab 200
Black Matt	37 x 29 x 13 cm	17,84	15,58	15,44



**NEW**

**HF9124** | 1809124 **Notebook Bag Office**

100% Polyester  
40 x 29 x 7 cm

Halfar

Großes, gepolstertes Hauptfach | Große Reißverschluss-Vor-  
tasche | Längenverstellbarer Umhängegurt | 600D Polyester |  
Handgriffe | Lieferung ohne Inhalt/Deko

ANTHRACITE	BLACK	NAVY
BEIGE	COPPER	

Farbe	Größen	1	ab 25	ab 250
Coloured	40 x 29 x 7 cm	15,80	13,80	13,66



**LB76000** | 76000 **Travel Bag London Collection Chelsea**

100% Polyester  
20 x 25 cm

SOL'S Bags

Schicke, gefütterte Tasche | 420D Polyester | Reißver-  
schluss-Mittelfach | Verstellbarer, 2-farbiger Tragegurt |  
Äußere Tasche mit Klettverschluss | Lieferung ohne Inhalt/  
Deko

BLACK
-------

Farbe	Größen	1	ab 50	ab 500
Black	20 x 25 cm	11,88	9,88	9,30



**NEW**

**LB01395** | 01395 **Briefcase Manhattan**

100% Polyester  
5 x 40 x 28 cm

SOL'S Bags

Hauptfach mit Reißverschluss | Vordertasche | Innen gefüttert  
| Verstell- und abnehmbarer Nylon-Tragegurt | Innenboden  
genäht | Lieferung ohne Inhalt/Deko

BLACK	FRENCH NAVY	GREY MELANGE
-------	-------------	--------------

Farbe	Größen	1	ab 30	ab 300
Coloured	5 x 40 x 28 cm	14,38	11,94	11,24



**LB71400** | 71400 **Businessbag Corporate**

100% Polyester  
38 x 30 x 8 cm

SOL'S Bags

600D Polyester | Nylongriff | Handytasche innen | Abnehmbarer  
Schultergurt | Lieferung ohne Inhalt/Deko

BLACK	FRENCH NAVY
BOTTLE GREEN	RED

Farbe	Größen	1	ab 30	ab 300
Coloured	38 x 30 x 8 cm	9,94	8,38	8,02



**LB71300** | 71300 **Businessbag Conference**

100% Polyester  
37 x 27 x 7 cm

SOL'S Bags

600D Polyester | Überschlagn mit Schnellverschlüssen |  
Innentasche mit Reißverschluss | Karten- und Stifftasche unter  
Überschlagn | Lieferung ohne Inhalt/Deko

BLACK	FRENCH NAVY	RED
DUNE	GRAPHITE	

Farbe	Größen	1	ab 50	ab 500
Coloured	37 x 27 x 7 cm	7,94	6,68	6,42



**LB71700** | 71700 **Businessbag Cambridge**

100% Polyester  
40 x 31 x 11 cm

SOL'S Bags

600D Polyester | Doppel-Reißverschluss | Reißverschluss-  
Tasche innen | Kontrastfarbe schwarz | Nylongriff | Lieferung  
ohne Inhalt/Deko

BLACK/APPLE GREEN	BLACK/GRAPHITE
BLACK/ARMY	BLACK/ORANGE
BLACK/GOLD	BLACK/RED

Farbe	Größen	1	ab 30	ab 300
Coloured	40 x 31 x 11 cm	7,08	6,00	5,76



**HALFAR**

**NEW**

**HF8810** | 1808810 **Congress Bag Solution**

100% Polyester  
38 x 30 x 8 cm

Halfar

Großes Reißverschluss-Hauptfach mit flachem Einsteckfach | Große Reißverschluss-Vortasche mit Organizer-Elementen | Abnehmbarer, längenverstellbarer Umhängegurt | 600D Polyester | Handgriffe | Lieferung ohne Inhalt/Deko

ANTHRACITE	BLACK	ORANGE	WHITE
APPLE GREEN	NAVY	RED	YELLOW

Farbe	Größen	1	ab 20	ab 200
Coloured	38 x 30 x 8 cm	11,32	9,88	9,80



**SOL'S**  
the Fair Spirit

**LB71500** | 71500 **Businessbag Stanford**

100% Polyester  
40 x 33 x 11 cm

SOL'S Bags

600D Polyester | Schnellverschlüsse und Reißverschluss-Tasche auf Überschlag | Großzügiges Taschensystem unter Überschlag | Gummierter Griff | Handytasche innen | Lieferung ohne Inhalt/Deko

ARCTIC/BLACK	BLACK/BLACK	FRENCH NAVY/BLACK
--------------	-------------	-------------------

Farbe	Größen	1	ab 30	ab 300
Coloured	40 x 33 x 11 cm	14,44	12,18	11,68

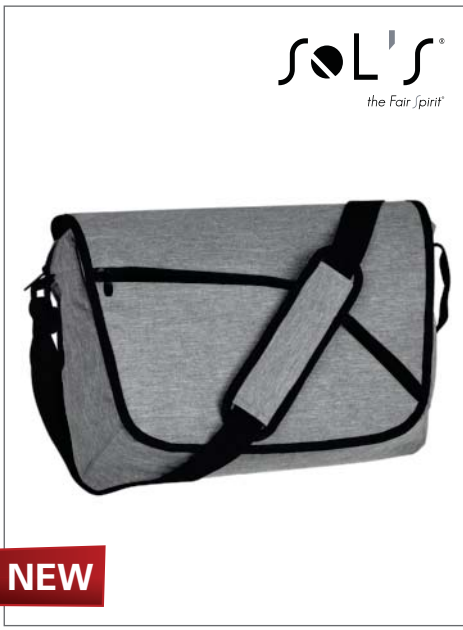

**SOL'S**  
the Fair Spirit

**NEW**

**LB01396** | 01396 **Messengerbag Paperboy**

100% Polyester  
12 x 40 x 30 cm

SOL'S Bags

Hauptfach mit Reißverschluss | Gepolstertes Laptop-Fach | Eine Reißverschluss-Tasche vorn | Eine Tasche im Überschlag | Klett-Verschluss | Verstell- und abnehmbarer Nylon-Tragegurt | Lieferung ohne Inhalt/Deko

GREY MELANGE
--------------

Farbe	Größen	1	ab 30	ab 300
Grey Melange	12 x 40 x 30 cm	17,78	14,76	13,92



**QUADRA**

**QD65** | QD65 **Portfolio Briefcase**

100% Polyester  
41 x 34 x 10 cm

Quadra

600D Polyester | Verstell- und abnehmbare Schultergurte | Volumen: ca. 12- 16 Liter | Organizer Sektion | Abnehmbare Schlüsseltasche | Lieferung ohne Inhalt/Deko

BLACK	DARK GRAPHITE	FRENCH NAVY
-------	---------------	-------------

Farbe	Größen	1	ab 20	ab 200
Coloured	41 x 34 x 10 cm	30,54	27,50	25,66



**Westford Mill**

**WM550** | W550 **Canvas Digital Media Case**

100% Baumwolle  
S (13,5 x 18,5cm), M (16 x 23cm), L (21 x 26cm)

Westford Mill

Geeignet für Kindle/ iPad™ mini/ Tablet | 100% gebürsteter Baumwoll-Canvas - 407g/m<sup>2</sup> | S (Kindle/e-Reader), M (iPad mini/Tablet), L (iPad/Tablet) | Schutzpolsterung | Verschluss mit Holzknopf | Lieferung ohne Inhalt/Deko

BLACK	NATURAL
-------	---------

Farbe	Größen	1	ab 200 (M ab 160, L ab 100)	ab 2000 (M ab 1600, L ab 1000)
Natural	S (13,5 x 18,5 cm)	4,86	4,38	4,08
Natural	M (16 x 23 cm)	5,74	5,18	4,82
Natural	L (21 x 26 cm)	7,30	6,58	6,14
Black	S (13,5 x 18,5 cm)	5,30	4,78	4,46
Black	M (16 x 23 cm)	6,20	5,58	5,20
Black	L (21 x 26 cm)	7,74	6,98	6,50



**LB73300** | 73300 **Portfolio Campus**

100% Polyester  
24 x 32,5 x 1,2 cm

SOL'S Bags

600D Polyester | A4 Konferenzmappe mit Notizblock und Klettverschluss | Lieferung ohne Inhalt/Deko



Farbe	Größen	1	ab 30	ab 300
Coloured	24 x 32,5 x 1,2 cm	8,50	7,20	6,90



**BG345** | BG345 **Tablet Reporter**

100% Polyester  
24 x 26 x 6 cm

BagBase

600D Polyester | Verstellbarer Schulterträger | Gepolstertes Innenfach geeignet für Tablet | Netz-Tasche mit Reißverschluss unter Abdeckung | Tasche mit Reißverschluss an der Rückseite | Rip-Strip™-Klettverschluss | Volumen: ca. 4 Liter | Lieferung ohne Inhalt/Deko



Farbe	Größen	1	ab 50	ab 500
Coloured	24 x 26 x 6 cm	16,10	14,50	13,52



**NEW**

**HF9125** | 1809125 **Tablet Sleeve Office**

100% Polyester  
22 x 28 x 2 cm

Halfar

Hauptfach mit gepolstertem Einsteckfach | Stifthalterung | 3-Seitig umlaufender Reißverschluss | 600D Polyester | Lieferung ohne Inhalt/Deko



Farbe	Größen	1	ab 20	ab 200
Coloured	22 x 28 x 2 cm	9,46	8,26	8,20



**NEW**

**HF9126** | 1809126 **Mini Tablet Sleeve Office**

100% Polyester  
15 x 22 x 2 cm

Halfar

Hauptfach mit gepolstertem Einsteckfach | Stifthalterung | 3-seitig umlaufender Reißverschluss | 600D Polyester | Lieferung ohne Inhalt/Deko



Farbe	Größen	1	ab 50	ab 500
Black	15 x 22 x 2 cm	8,38	7,34	7,26



**NEW**

**HF7796** | 1807796 **Tablet Sleeve Trinity**

22 x 28 x 2 cm

Halfar

Aufwändig 3-farbig gearbeitet mit gestepptem Rücken | Gepolstertes Hauptfach mit Einsteck-Netzfach | 3-seitig umlaufender Reißverschluss | Reißverschluss-Vorfach | Organizer-Elemente | LKW-Plane | Lieferung ohne Inhalt/Deko



Farbe	Größen	1	ab 50	ab 500
Coloured	22 x 28 x 2 cm	15,24	13,34	13,20



**BG341** | BG341 **Tablet Mini/Tablet Shuttle**

100% Polyester  
23,5 x 17 x 2 cm

BagBase

600D Polyester | Geeignet für Tablets | Hauptfach mit Reißverschluss | Fronttasche mit Reißverschluss | Netz-Innentasche | Stifthalterung | Lieferung ohne Inhalt/Deko



**BG343** | BG343 **Tablet Shuttle**

100% Polyester  
27 x 21 x 3 cm

BagBase

600D Polyester | Gepolstertes Innenfach geeignet für Tablet | Hauptfach mit Reißverschluss | Fronttasche mit Reißverschluss | Netz-Innentasche | Stifthalterung | Lieferung ohne Inhalt/Deko

BLACK FUCHSIA PURPLE SAPPHIRE BLUE

Farbe	Größen	1	ab 100	ab 1000
Coloured	23,5 x 17 x 2 cm	5,88	5,30	4,94

BLACK FUCHSIA PURPLE SAPPHIRE BLUE

Farbe	Größen	1	ab 80	ab 800
Coloured	27 x 21 x 3 cm	8,10	7,30	6,80



**HF2787** | 1802787 **Conference Folder**

100% Polyester  
26 x 35 x 3 cm

Halfar

Schreibmappe mit Organizer-Elementen | Verschließbar mit Reißverschluss | Schreibblock | 2-fach Ringbuch-Bindung | Flaches Einsteckfach | Reißverschluss-Fach auf dem Deckel | 600D Polyester | Lieferung ohne Inhalt/Deko



**HF5547** | 1805547 **Conference Folder Unique**

27 x 33 x 3 cm

Halfar

Schreibmappe mit Organizer-Elementen | Verschließbar mit Magnetverschluss | Schreibblock | Diverse flache Einsteckfächer | Kunstleder | Lieferung ohne Inhalt/Deko



**NT3050** | **Dokumentenmappe Highland**

100% Polyurethan  
26 x 32 x 2 cm

Dokumentenmappe 'Highland' aus PU, inklusive Powerbank (4000 mAH) und drei Anschlussteckern (USB, Micro, Smartphone) | Smartphone-Halter, Magnet, USB-Stick-Halter | Fünf Einsteckfächer | A4-Format | Schreibblock | Lieferung ohne Inhalt/Deko

BLACK

Farbe	Größen	1	ab 25	ab 250
Black	26 x 35 x 3 cm	14,72	12,88	12,76

BLACK

Farbe	Größen	1	ab 25	ab 250
Black	27 x 33 x 3 cm	19,48	17,04	16,90

BLACK

Farbe	Größen	1	ab 18	ab 180
Black	26 x 32 x 2 cm	62,34	53,42	48,58

# FREIZEIT- & BUSINESSSTASCHEN (MAPPEN & TABLET-CASE)



**LB73700** | 73700 **Portfolio Windsor**

100% Polyurethan  
27 x 33 x 4 cm

SOL'S Bags

Hochwertige A4 Konferenzmappe aus PU/Mikrofaser | Taschenrechner | Notizblock | Fächer für Visitenkarten | Reißverschluss-Tasche | Lieferung ohne Inhalt/Deko



**LB73500** | 73500 **Portfolio Forum**

100% Polyester  
25 x 34,5 x 2 cm

SOL'S Bags

Luxus Mikrofaser A4 Konferenzmappe | Außen und innen mit Reißverschluss | Mit Notizblock | Lieferung ohne Inhalt/Deko



**LB73600** | 73600 **Portfolio Winston**

100% Polyurethan  
27 x 33 x 1,5 cm

SOL'S Bags

Hochwertige A4 Konferenzmappe aus PU/Mikrofaser | Taschenrechner | Notizblock | Fächer für Visitenkarten | Lieferung ohne Inhalt/Deko

BLACK

Farbe	Größen	1	ab 30	ab 300
Black	27 x 33 x 4 cm	32,88	27,32	25,74

BLACK

Farbe	Größen	1	ab 30	ab 300
Black	25 x 34,5 x 2 cm	15,80	13,32	12,76

BLACK

Farbe	Größen	1	ab 30	ab 300
Black	27 x 33 x 1,5 cm	24,48	20,34	19,16



**NT8416** | **Konferenzmappe aus Mikrofaser**

100% Polyester  
24 x 33 cm

Mikrofaser | Mit Metall-Label | A4-Format Sieben Einsteckfächer und Stiftehalter, nur Schreibblock inklusive | Lieferung ohne Inhalt/Deko

BLACK

Farbe	Größen	1	ab 24	ab 240
Black	24 x 33 cm	15,60	13,38	12,16



**HF9997** | 1809997 **Filz-Hülle Eco**

100% Polyester  
24 x 32 x 1 cm

Hochwertige Filzhülle geeignet für A4-Notizbücher | Einsteckfächer | Stiftschleife zum Verschließen der Hülle | Für Stick auf der Front geeignet | Lieferung ohne Inhalt/Deko

ANTHRACITE

Farbe	Größen	1	ab 100	ab 1000
Anthracite	24 x 32 x 1 cm	7,04	6,14	6,10

Halfar





**QD264** | QD264 **Executive Tablet Case**

100% Polyester  
23 x 29 x 8 cm

Quadra

Gefütterte Tablet-Tasche mit Reißverschluss | 600D / 1680D Polyester | Diverse Taschen | Verstellbarer Schulterriemen | Volumen: ca. 4,5 Liter | EasyPocket™ für erleichtertes Veredeln | Fronttasche mit Reißverschluss | Tragegriff | Lieferung ohne Inhalt/Deko

BLACK

Farbe	Größen	1	ab 40	ab 400
Black	23 x 29 x 8 cm	22,10	19,90	18,56



**QD870** | QD870 **NuHide™ Laptop Shuttle**

100% Polyurethan  
35 x 28 x 5 cm

Quadra

Vollständig mit Nadelstreifenstoff gefüttert | Geeignet für Laptops bis 14 Zoll | Beschläge aus Rotguss | Hauptfach mit Reißverschluss | Frontfach mit Reißverschluss | Gepolstertes Hauptfach | Vollleder-Look mit NuHide™-PU | Lieferung ohne Inhalt/Deko

BLACK

Farbe	Größen	1	ab 30	ab 300
Black	35 x 28 x 5 cm	20,98	18,90	17,62



**QD963** | QD963 **Eclipse Tablet Document Folio**

100% Polyester  
26 x 33 x 3 cm

Quadra

Futter aus Honeycomb Ripstop, HD-Polyester | Geeignet für iPad™/Tablet | Organizerfach | Reißverschluss | Zahlreiche Innentaschen | Fronttasche mit Reißverschluss | Zahlreiche Kartenfächer an der Innenseite | Inklusive A4-Block | Stiftschlaufen an der Innenseite | Lieferung ohne Inhalt/Deko

BLACK

Farbe	Größen	1	ab 15	ab 150
Black	26 x 33 x 3 cm	39,88	35,90	33,50



**QD456** | QD456 **Classic Book Bag**

100% Polyester  
37 x 30 cm

Quadra

600D Polyester | Reflektionsstreifen | Gewebter Griff | Namensschild-Fach | Gepolsterter Griff | Volumen: ca. 5 Liter | Lieferung ohne Inhalt/Deko

Farbe	Größen	1	ab 80	ab 800
Black				
BURGUNDY				
PURPLE				
BOTTLE GREEN				
CLASSIC RED				
YELLOW				
BRIGHT ROYAL				
FRENCH NAVY				
Coloured	37 x 30 cm	4,98	4,50	4,18



**QD452** | QD452 **Enhanced-Viz Book Bag**

100% Polyester  
38 x 28 cm

Quadra

600D Polyester | Reflektions-Element | Fluoreszierende Einfassung | Rip-Strip™ Verschluss | Namensschild-Fach | Volumen: ca. 4 Liter | Lieferung ohne Inhalt/Deko

Farbe	Größen	1	ab 100	ab 1000
BOTTLE GREEN				
BURGUNDY				
FRENCH NAVY				
BRIGHT ROYAL				
CLASSIC RED				
PURPLE				
Coloured	38 x 28 cm	4,98	4,50	4,18



**QD51** | QD51 **Junior Book Bag**

100% Polyester  
37 x 30 x 6 cm

Quadra

420D Polyester | Rip-Strip™ Verschluss | Namensschild-Fach | Reißverschluss-Tasche Innen | Gepolsterter Griff | Reflektierender Streifen vorne | Volumen: ca. 5 Liter | Lieferung ohne Inhalt/Deko

BLACK	BRIGHT ROYAL	FRENCH NAVY
BOTTLE GREEN	BURGUNDY	PURPLE
BRIGHT RED	EMERALD	YELLOW

Farbe	Größen	1	ab 60	ab 600
Coloured	37 x 30 x 6 cm	7,66	6,90	6,42



**QD803** | QD803 **Burbank™ Deluxe Zipper Portfolio**

100% Polyester  
28 x 35 x 4 cm

Quadra

600D Polyester | Diverse Einsteckfächer | Stifthalter | Fach für Visitenkarten | Schlaufe für USB-Stick | Einschubfach außen | Inkl. A4-Schreibblock und A4-Ringmappe | Inkl. Taschenrechner | Lieferung ohne Inhalt/Deko

BLACK
-------

Farbe	Größen	1	ab 15	ab 150
Black	28 x 35 x 4 cm	28,54	25,70	23,98



**QD802** | QD802 **Burbank™ Zipper Portfolio**

100% Polyester  
27 x 34 x 2 cm

Quadra

600D Polyester | Diverse Einsteckfächer | Stifthalter | Fach für Visitenkarten | Schlaufe für USB-Stick | Einschubfach außen | Inkl. A4-Schreibblock | Lieferung ohne Inhalt/Deko

BLACK
-------

Farbe	Größen	1	ab 20	ab 200
Black	27 x 34 x 2 cm	23,66	21,30	19,86



**QD457** | QD457 **Junior Book Bag with Strap**

100% Polyester  
37 x 30 x 6 cm

Quadra

420D Polyester | Verstellbarer, abnehmbarer Schultergurt | Reißverschluss-Tasche innen | Namensschild-Fach | Reflektierender Streifen vorne | Rip-Strip™ Verschluss | Gepolsterter Tragegriff | Maße: 37 x 30 x 6 cm | Volumen: ca. 5 Liter | Lieferung ohne Inhalt/Deko

BOTTLE GREEN	BRIGHT ROYAL	FRENCH NAVY
BRIGHT RED	BURGUNDY	

Farbe	Größen	1	ab 40	ab 400
Coloured	37 x 30 x 6 cm	8,76	7,90	7,36



**BG260** | BG260 **Campus Laptop Brief**

100% Polyester  
40 x 30 x 7 cm

BagBase

Heraustrennbares Etikett für einfaches Ändern der Marke | Traditionelles Styling | Geeignet für Laptops bis 15,6 Zoll | Innenliegender Organizer-Abschnitt | Akzente aus echtem PU und echtem Metall | Gepolstertes Hauptfach mit Reißverschluss | Reißverschluss-Fach vorne | Äußere Einstecktasche hinten | Abnehmbarer, verstellbarer Schulterriemen | Gepolsterter Tragegriff | 600 D-HD-Polyester | Lieferung ohne Inhalt/Deko

BLACK	NAVY DUSK
-------	-----------

Farbe	Größen	1	ab 30	ab 300
Coloured	40 x 30 x 7 cm	22,10	19,90	18,56



**BG261** | BG261 **Campus Laptop Messenger**

100% Polyester  
40 x 29 x 12 cm

BagBase

Traditionelles Styling | Geeignet für Laptops bis 15,6 Zoll | Gepolstertes Laptopfach | Innenliegender Organizer-Abschnitt | Akzente aus echtem PU und echtem Metall | Hauptfach mit Reißverschluss | Reißverschluss-Fach auf der Frontklappe | Innenliegender, verstärkter Boden | Abnehmbarer, verstellbarer Schulterriemen mit Polster | Gepolsterter Tragegriff | 600 D-HD-Polyester | Heraustrennbares Etikett für einfaches Ändern der Marke | Lieferung ohne Inhalt/Deko

BLACK	NAVY DUSK
-------	-----------

Farbe	Größen	1	ab 20	ab 200
Coloured	40 x 29 x 12 cm	26,54	23,90	22,30



**NEW**

**HF6047** | 1806047 **Notebook Bag Success**

37 x 29 x 13 cm

Halfar

Attraktiv gearbeitet mit kontrastreichem Baumwoll-Innenfutter und Metallschnallen | Hauptfach mit Organizer-Elementen und gepolstertem Notebookfach | Bequemer Schultergurt mit Antirutsch-Schulterpolster | Großer Überschlag mit Klettverschluss | LKW-Plane | Lieferung ohne Inhalt/Deko

APPLE GREEN    BLACK MATT    BROWN

Farbe	Größen	1	ab 20	ab 200
Coloured	37 x 29 x 13 cm	29,02	25,36	25,12



**NEW**

**CNB01** | CB01 **Messenger Bag**

100% Polyester  
30 x 46 x 8 cm

CONA SPORTS

Außen: 600D Polyester, Innen: 210T Polyester | Umhängetasche mit Laptopfach für jeden Einsatz | Hauptfach mit leicht gepolstertem Laptopabtrennung | Sicheres Verstauen durch zwei Klickverschlüsse | Gepolsterter Tragegurt, verstellbar | Diverse Extra-Fächer | Veredelungszugang | Volumen: ca. 9 Liter | Lieferung ohne Inhalt/Deko

BLACK

Farbe	Größen	1	ab 20	ab 200
Black	30 x 46 x 8 cm	24,30	21,36	20,00



**BG881** | BG881 **Affinity Re-Pet Reporter**

100% Polyester  
30 x 39 x 13 cm

BagBase

Geeignet für Laptops mit einer Größe von bis zu 13 Zoll | Gepolstertes Laptopfach | Gefüttert | Hauptfach mit Reißverschluss | Fronttasche mit Reißverschluss | Tasche mit Reißverschluss an der Rückseite | Verstellbarer Schulterträger | Tragegriff | Volumen: ca. 10 Liter | Lieferung ohne Inhalt/Deko

BLACK

Farbe	Größen	1	ab 25	ab 250
Black	30 x 39 x 13 cm	33,20	29,90	27,90



**NEW**

**HF2782** | 1802782 **Laptop Inlay**

100% Polyester  
36 x 29 x 7 cm

Halfar

Rüsten Sie Ihre Umhängetaschen auf: Gepolstertes Einsteckmodul fürs Laptop mit diversen Organizer-Elementen | 600D Polyester | Lieferung ohne Inhalt/Deko

BLACK

Farbe	Größen	1	ab 50	ab 500
Black	36 x 29 x 7 cm	7,96	6,94	6,88



**NEW**

**HF7547** | 1807547 **Notebook Bag Office 2**

100% Polyester  
42 x 31 x 8 cm

Halfar

Großes, gepolstertes Hauptfach mit Notebook-Halterung und Organizer-Elementen | Große Reißverschluss-Vortasche | Handgriffe | Trolley-Befestigung | Längenverstellbarer Schultergurt | 600D Polyester | Lieferung ohne Inhalt/Deko

BEIGE    BLACK

Farbe	Größen	1	ab 25	ab 250
Coloured	42 x 31 x 8 cm	19,06	16,66	16,48



**NEW**

**HF2199** | 1812199 **Combibag Attention**

100% Polyester  
43 x 31 x 16 cm

Halfar

Komfortable Business tasche/Rucksack mit raffinierten Details | Großes, gepolstertes Hauptfach mit Notebookhalterung | Bodenfüße | Reißverschluss-Vortasche mit Organizer-Elementen | Flache Reißverschluss-Vortasche | Zwei gepolsterte Handgriffe | Abnehmbarer, längenverstellbarer Schultergurt | Gepolsterte und versenkbare Rucksackträger | Höhenverstellbarer Brustgurt | Lieferung ohne Inhalt/Deko

GREY MELANGE

Farbe	Größen	1	ab 10	ab 100
Grey Melange	43 x 31 x 16 cm	40,60	35,50	35,14

**SOL'S®**  
the Fair Spirit



**LB71100** | 71100 **Businessbag College**

100% Polyester  
39 x 30 x 9 cm

SOL'S Bags

600D Polyester | Verstärkter Nylongriff | Reißverschluss | Lieferung ohne Inhalt/Deko

BLACK/BLACK	BLACK/ORANGE
BLACK/FRENCH NAVY	BLACK/RED
BLACK/GRAPHITE	

Farbe	Größen	1	ab 50	ab 500
Coloured	39 x 30 x 9 cm	3,96	3,38	3,30

**SOL'S®**  
the Fair Spirit



**LB71200** | 71200 **Businessbag Project**

100% Polyester  
40 x 30 x 9 cm

SOL'S Bags

600D Polyester | Zwei Innentaschen und eine Handytasche innen | Verstärkter Nylongriff | Doppel-Reißverschluss | Abnehmbarer Schultergurt | Kontrastfarbe schwarz | Lieferung ohne Inhalt/Deko

BLACK/BLACK	GRAPHITE/BLACK
FRENCH NAVY/BLACK	ORANGE/BLACK
GOLD/BLACK	RED/BLACK

Farbe	Größen	1	ab 30	ab 300
Coloured	40 x 30 x 9 cm	8,60	7,28	6,98



**NT329** | **Dokumententasche Relax**

100% Polyester  
40 x 32 x 8 cm

600D Polyester | Vorderumschlag mit Drehknöpfen | Zusatzfach im Überschlag mit Reißverschluss | Drei Stifffächer und ein Visitenkartenfach unterhalb des Überschlags | Handytasche seitlich | Verstellbarer Schultergurt | Lieferung ohne Inhalt/Deko

BLACK/GREY
------------

Farbe	Größen	1	ab 30	ab 300
Coloured	40 x 32 x 8 cm	7,06	6,00	5,62



**NT335N** | **Anchorage Conference Bag**

100% Polyester  
39 x 42 x 11,5 cm

Schultergurt und Tragegriff | Reißverschluss-Fach auf dem Umschlag | Schultertasche mit großem Hauptfach | Vorfach und Kugelschreiber-Halter, sowie Visitenkarten-Fach | Schnellsteck-Verschlüsse | 600D Polyester | Lieferung ohne Inhalt/Deko

AQUA BLUE/BLACK	NAVY/NAVY
ASH/BLACK	OCEAN BLUE/BLACK
BEIGE/BLACK	ORANGE/BLACK
BLACK/BLACK	RED/BLACK
CLASSIC ROYAL BLUE	WHITE/BLACK
DARK GREEN/BLACK	

Farbe	Größen	1	ab 25	ab 250
Coloured	39 x 42 x 11,5 cm	10,62	8,88	8,62



**NT5235** | **Dokumententasche Nassau**

100% Polyester  
40 x 30,5 cm

600D Polyester | Reißverschluss-Vortasche | Tragegriff | Lieferung ohne Inhalt/Deko

BLACK	GREY	ORANGE
BLUE	LIME GREEN	RED

Farbe	Größen	1	ab 80	ab 800
Coloured	40 x 30,5 cm	2,90	2,48	2,26



**NT6141** | **Naso Dokumententasche**

100% Polyester  
38 x 10 x 28 cm

600D Polyester | Hauptfach mit Reißverschluss | Zwei kurze Tragegriffe | Lieferung ohne Inhalt/Deko

BLACK	LIME GREEN	RED
BLUE	ORANGE	

Farbe	Größen	1	ab 40	ab 400
Coloured	38 x 10 x 28 cm	5,84	5,00	4,54



**BEST SELLER**

**NT6157 | Dokumententasche Amsterdam**

100% Polyester  
37 x 29 x 8,5 cm

600D Polyester | Abnehmbarer Schultergurt | Mit Reißverschluss-Vordertasche | Lieferung ohne Inhalt/Deko

BLACK/BLACK	LIME GREEN/BLACK	RED/BLACK
BLUE/BLACK	ORANGE/BLACK	

Farbe	Größen	1	ab 30	ab 300
Coloured	37 x 29 x 8,5 cm	8,96	7,68	6,98



**NT8661 | Dokumentenmappe Singapur**

100% Polyester  
31 x 35 x 3 cm

Dokumentenmappe Oxford aus 600D Polyester | Ringbuch | Zwei Stiftehalter und Schreibblock | Inklusive Tragegriff | Register | Sieben Einsteckfächer | Lieferung ohne Inhalt/Deko

BLACK
-------

Farbe	Größen	1	ab 10	ab 100
Black	31 x 35 x 3 cm	32,84	28,14	25,58



**NT9100 | Dokumententasche Allegro**

100% Nylon  
35 x 26,3 x 0,2 cm

70D Nylon | Reißverschluss | Lieferung ohne Inhalt/Deko

BLACK	NAVY
-------	------

Farbe	Größen	1	ab 200	ab 2000
Coloured	35 x 26,3 x 0,2 cm	2,74	2,34	2,12



**NT9102 | Mirato Dokumententasche**

100% Polyester  
34,5 x 25,5 x 0,5 cm

600D Polyester | Dokumententasche | Inklusive Visitenkartenfach | Mit Reißverschluss | Lieferung ohne Inhalt/Deko

BLACK	LIME GREEN
BLUE	RED

Farbe	Größen	1	ab 100	ab 1000
Coloured	34,5 x 25,5 x 0,5 cm	3,00	2,58	2,34



**NEW**



**HF8807 | 1808807 Notebook Bag Fusion**

100% Polyester  
43 x 31 x 10 cm

Gepolsterte, erweiterbare Notebook-Tasche | Hauptfach mit Notebook-Halterung und Organizer-Elementen | Reißverschluss-Vortasche | Rückseitig flaches Einsteckfach | Längenverstellbarer, abnehmbarer Schultergurt | Handgriffe | Polyester | Lieferung ohne Inhalt/Deko

BLACK/GREY
------------

Farbe	Größen	1	ab 10	ab 100
Coloured	43 x 31 x 10 cm	25,00	21,84	21,62



**NEW**



**HF9108 | 1809108 Business Bag Mission**

100% Nylon  
44 x 32 x 15 cm

Gepolstertes Hauptfach mit 2-Wege-Reißverschluss | Gepolstertes Notebookfach mit Halterung | Reißverschluss-Vortasche | Handgriffe | Abnehmbarer, 2-seitig längenverstellbarer Schultergurt | 1680D Nylon | Lieferung ohne Inhalt/Deko

BEIGE	NAVY
BLACK	TAUPE

Farbe	Größen	1	ab 10	ab 100
Coloured	44 x 32 x 15 cm	42,40	37,06	36,70



**LB73903** | 73903 **Hard Laptop Bag Ultimate**

100% Polyester  
32 x 39 x 7 cm

SOL'S Bags

1680D Polyester | Formstabile Laptop-Tasche | Verstärktes Rückenteil | Gefüttertes Frontfach mit Netztasche und Reißverschluss-Tasche innen | Verstellbarer gefütterter Schultergurt | Metallschild als Namensschild | Kontrastnähte innen | Kontrastfarbene Gummipoppen | Zwei Seitentaschen mit Reißverschluss | Einsetzbar für Laptops bis 17" | Lieferung ohne Inhalt/Deko

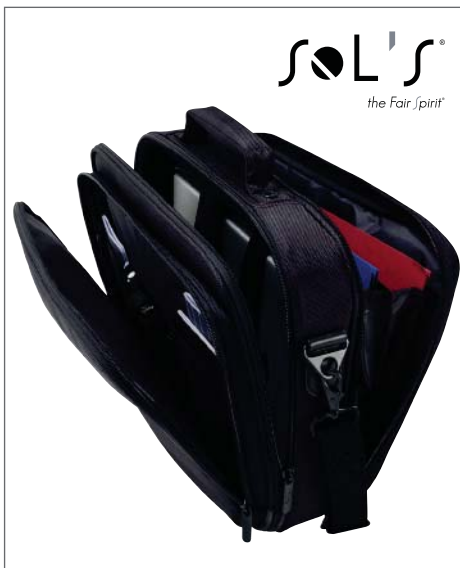

**LB71130** | 71130 **Laptop Bag Transit**

100% Polyester  
42 x 33 x 12 cm

SOL'S Bags

1680D Polyester | Zwei Reißverschluss-Fronttaschen | Zwei Taschen mit Klettverschluss | Abnehmbarer, verstellbarer Schultergurt | Großes, gefüttertes Laptop-Hauptfach | Halterung für Befestigung am Teleskop-Tragegriff eines Trolleys | Metallschild als Namensschild | Rückseitige Reißverschluss-Tasche | Einsetzbar für Laptops bis 17" | Lieferung ohne Inhalt/Deko



**QD90** | QD90 **Record Bag**

100% Polyester  
32 x 36 x 12 cm

Quadra

420D Polyester | Verstellbarer, gewebter Schultergurt mit Polster | Innentasche mit Reißverschluss | Volumen: ca. 9 Liter | Verstärkter Boden | Standfüße | Haltegriff | Lieferung ohne Inhalt/Deko

**BLACK/TURQUOISE**

Farbe	Größen	1	ab 5	ab 50
Coloured	32 x 39 x 7 cm	57,30	47,60	44,84

**BLACK**

Farbe	Größen	1	ab 10	ab 100
Black	42 x 33 x 12 cm	68,08	56,56	53,28

**BLACK**

Farbe	Größen	1	ab 30	ab 300
Black	32 x 36 x 12 cm	13,20	11,90	11,10



**NT6119** | **Laptotasche Sir Polyester**

100% Polyester  
41 x 33 x 10 cm

Trolley-Lasche | 600D Polyester | Abnehmbarer Schultergurt mit Metall-Karabinerhaken | Einsetzbar für Laptops bis 15" | Lieferung ohne Inhalt/Deko



**NT5335** | **Laptotasche Multi**

100% Polyester  
ca. 40 x 30 x 13 cm

Gepolstertes Laptop-Fach mit drei Einsteckfächern | Fach mit umfangreichem Organizer | Verstärkte Tragegriffe mit Klettverschluss | Verstell- und abnehmbarer Gurt mit Schulterpolster | 600D Polyester | Lieferung ohne Inhalt/Deko



**NT336** | **Laptotasche Meeting**

100% Polyester  
ca. 40 x 30 x 13 cm

Gepolstertes Laptop-Fach | Fach mit umfangreichem Organizer | Rückseitiges Einsteckfach mit Sichtfenster für eine Visitenkarte | Reporterfunktion | 600D Polyester | Lieferung ohne Inhalt/Deko

**BLACK**

Farbe	Größen	1	ab 20	ab 200
Black	41 x 33 x 10 cm	19,84	17,00	15,46

**BLACK/GREY**

Farbe	Größen	1	ab 20	ab 200
Coloured	40 x 30 x 13 cm	22,26	18,90	17,70

**BLACK/GREY**

Farbe	Größen	1	ab 20	ab 200
Coloured	40 x 30 x 13 cm	24,06	20,44	19,12



**NEW**



**QX570** | QX570 **SLX 15 Litre Courier Bag**

100% Polyester  
45 x 35 x 15 cm

Quadra

Heraustrennbares Etikett für einfaches Ändern der Marke | Leicht und widerstandsfähig | Wasserabweisend | Geeignet für Laptops bis 15,6 Zoll | Gepolstertes Laptopfach | Befestigungsschleufe für Rücklicht | Reflektierende Akzente | Frontfach mit Reißverschluss | Elastische Seitenfächer aus Netzstoff | Mehrere Innenfächer | Sicherer Clipverschluss | Austauschbare, farbige Reißverschlusszieher | Stabilisierende Geweberiemen | Breiter, das Gewicht verteilender Schulterriemen | Gepolsterter Tragegriff | 600 D/600 D-Ripstop-Polyesterkombination mit Wabenmuster | Lieferung ohne Inhalt/Deko

**BLACK**

Farbe	Größen	1	ab 20	ab 200
Black	45 x 35 x 15 cm	37,66	33,90	31,62



**QD945** | QD945 **Eclipse Laptop Bag**

100% Polyester  
43,5 x 31 x 11 cm

Quadra

Futter aus Honeycomb Ripstop | EasyPocket™ für einfache Veredelung | Geeignet für Laptops mit einer Größe von bis zu 15,6" | Neopren-Laptop-Tasche | Innenfach für Organizer | Tasche mit Reißverschluss an der Rückseite | Hauptfach mit Reißverschluss | Netz-Innentaschen | Innentaschen mit Reißverschluss | Abnehmbarer, verstellbarer Schultergurt mit Polsterung | Gepolsterte Unterseite | Bodenstollen zum Schutz | Riemen zur Fixierung an Trolley-Griffen | Volumen: ca. 14 Liter | Lieferung ohne Inhalt/Deko

**BLACK**

Farbe	Größen	1	ab 15	ab 150
Black	43,5 x 31 x 11 cm	50,98	45,90	42,82

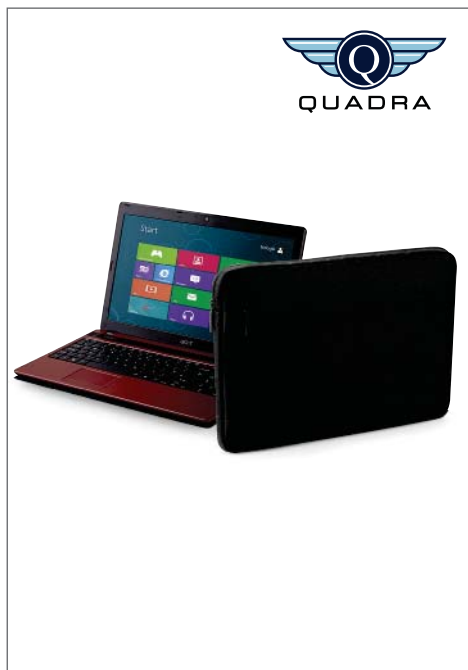

**QD955** | QD955 **Eclipse 15.6' Laptop Shuttle**

100% Polyester  
40 x 27,5 x 4 cm

Quadra

Futter aus Honeycomb Ripstop, HD-Polyester | Geeignet für Laptops mit einer Größe von bis zu 15,6" | Gepolstertes Hauptfach mit Reißverschluss | Fronttasche mit Reißverschluss | Lieferung ohne Inhalt/Deko

**BLACK**

Farbe	Größen	1	ab 20	ab 200
Black	40 x 27,5 x 4 cm	16,54	14,90	13,90

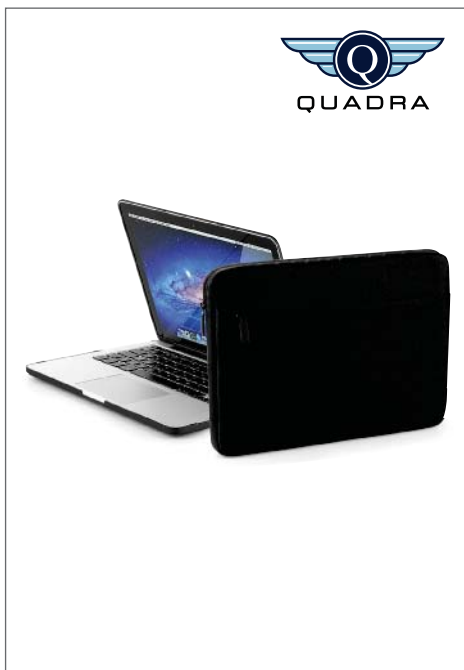

**QD953** | QD953 **Eclipse 13/14' Laptop Shuttle**

100% Polyester  
36 x 26 x 3,5 cm

Quadra

Futter aus Honeycomb Ripstop, HD-Polyester | Geeignet für Laptops mit einer Größe von bis zu 14" | Gepolstertes Hauptfach mit Reißverschluss | Fronttasche mit Reißverschluss | Lieferung ohne Inhalt/Deko

**BLACK**

Farbe	Größen	1	ab 25	ab 250
Black	36 x 26 x 3,5 cm	15,42	13,90	12,96

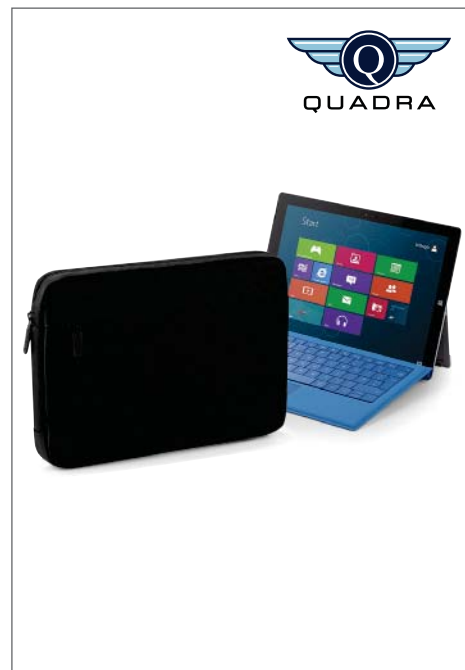

**QD951** | QD951 **Eclipse 11.6' Laptop Shuttle**

100% Polyester  
31 x 21 x 3 cm

Quadra

Futter aus Honeycomb Ripstop, HD-Polyester | Geeignet für Laptops mit einer Größe von bis zu 11,6" | Gepolstertes Hauptfach mit Reißverschluss | Fronttasche mit Reißverschluss | Lieferung ohne Inhalt/Deko

**BLACK**

Farbe	Größen	1	ab 25	ab 250
Black	31 x 21 x 3 cm	13,20	11,90	11,10



**QD266** | QD266 **Portfolio Laptop Case**

100% Polyester  
42 x 32 x 8 cm

Quadra

600D/1680D Polyester | Passend für Laptops bis 17" | Gurtsystem zur Laptopsicherung | Abnehmbarer gepolsterter Schultergurt | Netz-Innentasche | gepolsterter Griff | Volumen: ca. 10 Liter | Lieferung ohne Inhalt/Deko



**QD967** | QD967 **Tungsten™ Laptop Briefcase**

100% Polyester  
39 x 31 x 11 cm

Quadra

1680D Polyester | Schultergurt mit Zusatztasche | Gefüttertes Laptop-Fach | Passend für alle gängigen Laptops mit bis zu 15,6" | Innenliegendes Organizer-Fach | Fronttasche mit Reißverschluss | Netztasche innen | Schlüsselhaken | Tasche mit Reißverschluss auf Rückseite | Gepolsterter Griff | Volumen: ca. 14 Liter | Lieferung ohne Inhalt/Deko



**QD973** | QD973 **Tungsten™ Mobile Office**

100% Polyester  
43 x 38 x 24 cm

Quadra

1680D Polyester | EasyPanel™-Zugang für Bestückung | Ausgelegt für die Nutzung in Flugzeugkabine | Integrierte Rollen für robusten Einsatz | Auszieh- und feststellbarer Griff | Passend für Laptops bis 16" | Laptop-Fach aus Neopren | Separate Tasche für Tablet | Dokumentenfach | Fronttasche mit Organizer Fach | Volumen: ca. 25 Liter | Lieferung ohne Inhalt/Deko

**BLACK**

Farbe	Größen	1	ab 20	ab 200
Black	42 x 32 x 8 cm	33,20	29,90	27,90

**BLACK/DARK GRAPHITE**

Farbe	Größen	1	ab 15	ab 150
Coloured	39 x 31 x 11 cm	53,20	47,90	44,70

**BLACK/DARK GRAPHITE**

Farbe	Größen	1	ab 4	ab 40
Coloured	43 x 38 x 24 cm	106,54	95,90	89,50



**QD268** | QD268 **Executive Digital Office**

100% Polyester  
41 x 30 x 14 cm

Quadra

600D/1680D Polyester-Mischung | Drei Fächer | Passend für Laptops bis 17", Tablet | Gepolstertes Laptop-Fach | Dokumenten-Fach | Abnehmbarer und verstellbarer Schultergurt mit Polster | Reißverschluss vorne | Organizer-Fach | Schlaufen für USB-Stick | Volumen: ca. 13 Liter | Lieferung ohne Inhalt/Deko



**HF2215** | 1812215 **Business-Trolley Mission**

100% Nylon  
42 x 36 x 18 cm

Halfar

Aufwändig gepolsterter Laptop-Trolley | Reißverschlussfach für Notebook | Dokumenten-Reißverschlussfach mit Separation | Reißverschluss-Vortasche mit Organizer-Elementen | Reißverschluss-Vortasche | Handgriff | Abnehmbarer, 2-seitig längenverstellbarer Schultergurt mit genähtem Schulterpolster | Rückseitige Befestigungsschlaufe für Gepäck-Trolley | Teleskopgriff | Lieferung ohne Inhalt/Deko



**HF6700** | 1806700 **Laptop Trolley Jet**

100% Nylon  
40 x 34 x 21 cm

Halfar

Aufwändig gepolsterter Laptop-Trolley | Reißverschluss-Fach für Notebook mit herausnehmbarer Notebookhülle | Dokumenten-Reißverschluss-Fach geeignet für A4-Ordner | Vortasche mit Organizer | Längenverstellbarer, abnehmbarer Schultergurt mit genähtem Schulterpolster | Teleskopgriff | Rollen | Handgriffe | Nylon | Lieferung ohne Inhalt/Deko

**BLACK**

Farbe	Größen	1	ab 20	ab 200
Black	41 x 30 x 14 cm	44,32	39,90	37,22

**BEIGE** | **NAVY**  
**BLACK** | **TAUPE**

Farbe	Größen	1	ab 2	ab 20
Coloured	42 x 36 x 18 cm	99,76	87,22	86,38

**BLACK**

Farbe	Größen	1	ab 4	ab 40
Black	40 x 34 x 21 cm	78,36	68,50	67,82





**LB01212** | 01212 **Trolley Boarding**

100% Polyester  
43 x 34 x 24 cm

SOL'S Bags

Trolley mit vier Rollen | Drehbare Rollen | ABS-Hardschalenkoffer | Innenfutter aus Polyester | Teleskop-Griff mit Druckknopf | Doppelfach mit Reißverschluss-Taschen, Reißverschluss-Mesh-Tasche | Sammeltaschen | Elastische Spanngurte zum Befestigen der Kleidung | Fronttasche für Computer | Volumen: ca. 35 Liter | Lieferung ohne Inhalt/Deko

**DARK GREY**

Farbe	Größen	1	ab 3	ab 30
Dark Grey	43 x 34 x 24 cm	155,52	129,20	121,72



**LB71110** | 71110 **Trolley Suitcase Airport**

100% Polyester  
50 x 35 x 22 cm

SOL'S Bags

1680D Polyester | Großes Hauptfach | Versenkbarer Tragegriff aus Aluminium | Komplett gefüttert mit Kleidergurten innen | Gefüttertes Laptop-Fach | Aufgesetzte Fronttasche mit Reißverschluss | Netz-Innentasche | Lieferung ohne Inhalt/Deko

**BLACK**

Farbe	Größen	1	ab 3	ab 30
Black	50 x 35 x 22 cm	124,78	103,66	97,66



**LB71120** | 71120 **Trolley Bag Jet Lag**

100% Polyester  
42 x 35 x 22 cm

SOL'S Bags

1680D Polyester | Zwei Fronttaschen mit Reißverschluss | Gefüttertes Laptop-Fach | Komplett gefüttert mit Kleidergurten innen | Metallschild als Namensschild | Netz-Innentasche | Organizer-Sektion | Rückseitige Reißverschluss-Tasche | Versenkbarer Tragegriff aus Aluminium | Einsetzbar für Laptops bis 15" | Lieferung ohne Inhalt/Deko

**BLACK**

Farbe	Größen	1	ab 3	ab 30
Black	42 x 35 x 22 cm	124,56	103,48	97,48



**NT5392** | **Trolly Adventure**

36,5 x 53 x 23 cm

Trolly aus Aluminium / Metall / Nylon / PC / ABS / Plastik | Teleskop-Gestell | Zahlenschloss | Vier Kunststoffrollen | Inklusive Gravur-Plättchen | Lieferung ohne Inhalt/Deko

Farbe	Größen	1	ab 1	ab 10
Coloured	36,5 x 53 x 23 cm	89,84	89,84	70,00



**QD902** | QD902 **Vessel™ Airporter**

100% Polyester  
35 x 53 x 25 cm

Quadra

600D Mikro Ripstop Polyester | Organizer-Element | Großes Innenfach | Versenkter Griff | Volumen: ca. 28 Liter | Neopren-Griff | Fronttasche mit Reißverschluss | Versenkbare Trageriemen | Namensschild-Fach | Robuste Räder integriert | Lieferung ohne Inhalt/Deko

**BLACK**

Farbe	Größen	1	ab 6	ab 60
Black	35 x 53 x 25 cm	75,42	67,90	63,36



**QD972 | QD972 Tungsten™ Laptop Airporter**

100% Polyester  
33 x 47 x 21 cm

Quadra

1680D Polyester | EasyPanel™-Zugang für Bestückung | Ausgelegt für die Nutzung in Flugzeugkabine | Integrierte Rollen für robusten Einsatz | Auszieh- und feststellbarer Griff | Passend für Laptops bis 16" | Laptop-Fach aus Neopren | Separate Tasche geeignet für Tablet | Fronttasche mit Organizer-Fach | Volumen: ca. 29 Liter | Lieferung ohne Inhalt/Deko

BLACK/DARK GRAPHITE

Farbe	Größen	1	ab 6	ab 60
Coloured	33 x 47 x 21 cm	82,10	73,90	68,96



**NEW**

**QD975 | QD975 Tungsten™ Business Traveller**

100% Polyester  
35 x 55 x 20 cm

Quadra

Als Handgepäck auf Flugreisen geeignet | Einschiebbarer und verriegelbarer Zuggriff mit zwei Rohren | Widerstandsfähige, integrierte Skateräder | Widerstandsfähige Bodenplatte | Innenliegende Fixierungsriemen | Passend für Laptops bis 15,6 Zoll | Gepolstertes Laptopfach | Organizerabschnitt im Frontfach | Abgedeckter Halter für Namensschild | Abschließbares Hauptfach | Innenliegendes Netzfach mit Reißverschluss | Transportgriff | Gepolsterter Tragegriff | 1680 D-Polyester | Lieferung ohne Inhalt/Deko

BLACK/DARK GRAPHITE

Farbe	Größen	1	ab 4	ab 40
Coloured	38 x 55 x 20 cm	86,54	77,90	72,70



**BG25 | BG25 Classic Airporter**

100% Polyester  
35 x 52 x 24 cm

BagBase

600D Polyester | Versenkbarer Griff | Handgriff | Vordertasche mit Reißverschluss | Spanngurte innen | Seitentasche mit Reißverschluss | Volumen: ca. 32 Liter | Lieferung ohne Inhalt/Deko

BLACK

Farbe	Größen	1	ab 8	ab 80
Black	35 x 52 x 24 cm	52,10	46,90	43,76



**BG461 | BG461 Escape Dual-Layer Cabin Wheelie**

100% Polyester  
35 x 55 x 23 cm

BagBase

600D Polyester | Volumen: ca. 40 Liter | Geeignet für die Flugzeugkabine | Abnehmbares EasyPanel™ für Veredelung | Praktisches Design mit zwei Fächern für einfaches Packen | Ausziehbarer Teleskop-Griff mit Verriegelung | Widerstandsfähige, integrierte Rollen | Kompressionsriemen | Abschließbarer Haupt-Reißverschluss | Adressfenster an der Innenseite | Tragegriffe | Lieferung ohne Inhalt/Deko

BLACK CLASSIC RED SAPPHIRE BLUE

Farbe	Größen	1	ab 6	ab 60
Coloured	35 x 55 x 23 cm	70,98	63,90	59,62



**BG462 | BG462 Escape Dual-Layer Medium Wheelie**

100% Polyester  
36 x 67 x 30 cm

BagBase

600D Polyester | Volumen: ca. 75 Liter | Praktisches Design mit zwei Fächern für einfaches Packen | Abnehmbares EasyPanel™ für Veredelung | Ausziehbarer Teleskop-Griff mit Verriegelung | Widerstandsfähige, integrierte Rollen | Kompressionsriemen | Abschließbarer Haupt-Reißverschluss | Adressfenster an der Innenseite | Tragegriff | Lieferung ohne Inhalt/Deko

BLACK CLASSIC RED SAPPHIRE BLUE

Farbe	Größen	1	ab 4	ab 40
Coloured	36 x 67 x 30 cm	82,10	73,90	68,96



**BG463** | BG463 **Escape Dual-Layer Large Wheelie**

100% Polyester  
40 x 80 x 32 cm

BagBase

600D Polyester | Volumen: ca. 95 Liter | Praktisches Design mit zwei Fächern für einfaches Packen | Abnehmbares EasyPanel™ für Veredelung | Ausziehbarer Teleskop-Griff mit Verriegelung | Widerstandsfähige, integrierte Rollen | Kompressionsriemen | Abschließbarer Haupt-Reißverschluss | Adressfenster an der Innenseite | Tragegriff | Lieferung ohne Inhalt/Deko

BLACK CLASSIC RED SAPPHIRE BLUE

Farbe	Größen	1	ab 4	ab 40
Coloured	40 x 80 x 32 cm	93,20	83,90	78,30



**BG470** | BG470 **Lightweight Spinner Carry-On**

100% Polyester  
35 x 55 x 20 cm

BagBase

Leicht und widerstandsfähig | Als Handgepäck auf Flugreisen geeignet | Verriegelbarer Zuggriff mit mehreren Längen, Druckknopf und zwei Röhren | Multidirektionale 360°-Räder für einfaches Manövrieren | Innenliegende Fixierungsriemen | Abschließbares Hauptfach | Frontfächer mit Reißverschluss | Innenfach mit Reißverschluss | Transportgriff | Gepolsterter Tragegriff | 100 % Polyester in Rautengewebe | Heraustrennbares Etikett für einfaches Umlabeln | Lieferung ohne Inhalt/Deko

BLACK PLATINUM

Farbe	Größen	1	ab 4	ab 40
Coloured	35 x 55 x 20 cm	77,66	69,90	65,22



**HF7784** | 1807784 **Roller Bag Mission**

100% Nylon  
63 x 34 x 29 cm

Halfar

Geräumiges Reißverschluss-Hauptfach | Reißverschluss-Vortasche | Seitentasche | Schuhfach | Teleskopgriff | Rollen | Handgriffe mit Griffmanschette | Gepolsterter Tragegriff | Abnehmbarer, längenverstellbarer Schultergurt mit Schulterpolster | 1680D Nylon | Lieferung ohne Inhalt/Deko

BEIGE NAVY  
BLACK TAUPE

Farbe	Größen	1	ab 4	ab 40
Coloured	63 x 34 x 29 cm	80,30	70,18	69,50



**HF8849** | 1808849 **Roller Bag Planet**

100% Polyester  
70 x 35 x 32 cm

Halfar

Geräumiges Reißverschluss-Hauptfach | Reißverschluss-Vortasche | Seitentasche | Teleskopgriff | Rollen | Abnehmbarer, längenverstellbarer Schultergurt mit Antirutsch-Schulterpolster | 600D Polyester | Lieferung ohne Inhalt/Deko

BLACK

Farbe	Größen	1	ab 4	ab 40
Black	70 x 35 x 32 cm	59,36	51,88	51,40



**BG23** | BG23 **Classic Wheelie Holdall**

100% Polyester  
75 x 38 x 35 cm

BagBase

600D Polyester | Gepolsterter Griff | Robuste Rollen | Abnehmbarer Schultergurt | Verstellbarer Schultergurt mit Polster | Versenkbarer Griff | Volumen: ca. 105 Liter | Lieferung ohne Inhalt/Deko

BLACK

Farbe	Größen	1	ab 4	ab 40
Black	75 x 38 x 35 cm	60,98	54,90	51,22



**LB71000** | 71000 **Travelbag Voyager**

100% Polyester  
67 x 34 x 33 cm

SOL'S Bags

600D Polyester | Großes Hauptfach | Obenliegende, zusätzliche Reißverschluss-Tasche | Nylongriffe und einfahrbarer Trolleygriff | Robustes Rollensystem | Zwei unten liegende Gleitschienen | Stabile Bodenplatte | Lieferung ohne Inhalt/Deko

BLACK GRAPHITE RED

Farbe	Größen	1	ab 6	ab 60
Coloured	67 x 34 x 33 cm	59,36	50,02	47,98



**QD904** | QD904 **Vessel™ Team Wheelie Bag**

100% Polyester  
77 x 39 x 34 cm

Quadra

600D Mikro Ripstop Polyester | Entfernbare und rutschfester Schultergurt mit Polster | Gewebte Tragegriffe | Gleitschienen an Unterseite | Fronttaschen inkl. Reißverschluss | Gepäckurte innen | Netz-Innentaschen | Einfahrbarer Griff | Robuste Räder | Abgedeckte Namensschild-Tasche | Griffe mit Neopren-Polsterung | Volumen: ca. 70 Liter | Lieferung ohne Inhalt/Deko

BLACK

Farbe	Größen	1	ab 4	ab 40
Black	77 x 39 x 34 cm	86,54	77,90	72,70



**QD970** | QD970 **Tungsten™ Wheelie Travel Bag**

100% Polyester  
65 x 36 x 33 cm

Quadra

1680D Polyester | Großzügiges Taschensystem innen | Ausziehbarer Griff raffiniert in hinteres Fach eingelassen | Abnehmbare, verstellbarer Schultergurt | Robustes Rollensystem | Seitentaschen mit Reißverschluss | Fronttasche mit Reißverschluss | Verdecktes Namensschild-Fach | Gepolsterte Griffe | Volumen: ca. 65 Liter | Lieferung ohne Inhalt/Deko

BLACK/DARK GRAPHITE

Farbe	Größen	1	ab 4	ab 40
Coloured	65 x 36 x 33 cm	77,66	69,90	65,22



**BCCUD01** | CUD01 **Duffle Bag DNM Feeling Good**

100% Baumwolle  
One Size

B&C

Denim 100% Baumwolle (garment wash) | Innentasche mit Reißverschluss | Langer, verstellbarer Schultergurt aus schwerem Baumwollband | Zweiter, kurzer Handtragegriff | Robuster, durchgehender Metall-Reißverschluss oben aus Antik-Messing, verdeckt durch Denim-Lasche | Lieferung ohne Inhalt/Deko

DEEP BLUE DENIM

Farbe	Größen	1	ab 30	ab 300
Deep Blue Denim	One Size	53,80	48,92	44,88

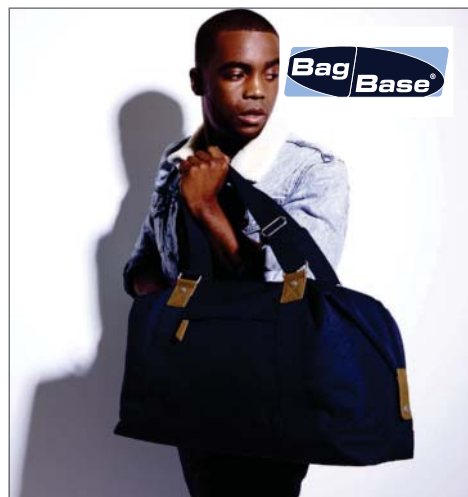

**BG628** | BG628 **Vintage Overnighter**

100% Polyester  
47 x 30 x 23 cm

BagBase

600D Polyester | Heraustrennbares Etikett für einfaches Umlabeln | Verstellbare Henkel | Authentische PU- und Metall-Akzente | Kann in der Hand oder über der Schulter getragen werden | Extra langer Reißverschluss am Hauptfach für leichten Zugang | Fronttasche mit Reißverschluss | Innen verstärkter Boden | Volumen: ca. 26 Liter | Lieferung ohne Inhalt/Deko

BLACK/BLACK | FRENCH NAVY

Farbe	Größen	1	ab 20	ab 200
Coloured	47 x 30 x 23 cm	29,88	26,90	25,10



**BG640** | BG640 **Oakdale Canvas Weekender**

88% Baumwolle, 12% Viskose  
52 x 29 x 24 cm

BagBase

Heraustrennbares Etikett für einfaches Umlabeln | Volles Baumwoll-Futter | Beschläge mit Antik-Messingeffekt | Innenliegendes Fach für Wertsachen | Frontfach mit Reißverschluss | Gepolsterter Boden | Abnehmbare, verstellbarer Schulterriemen | Materialgleiche Tragegriffe | Schweres Segeltuch | Lieferung ohne Inhalt/Deko

BLACK | FRENCH NAVY

Farbe	Größen	1	ab 15	ab 150
Coloured	52 x 29 x 24 cm	35,42	31,90	29,76



**BG869** | BG869 **Onyx Weekender**

100% Polyester  
55 x 28 x 27 cm

BagBase

Heraustrennbares Etikett für einfaches Umlabeln | Elegantes, urbanes Styling | Voll gefüttert | Umklappbare Enden mit Schnappverschluss | Akzente aus echtem PU und echtem Metall | Innenliegendes Fach für Wertsachen | Frontfach mit Reißverschluss | Innenliegende Bodenplatte | Extralanger Reißverschluss am Hauptfach für einfachen Zugang | Gepolsterte Tragegriffe aus hochdichtem Gurtgewebe | Kann in der Hand oder über der Schulter getragen werden | 100% Polyester-Twill | Lieferung ohne Inhalt/Deko

BLACK

Farbe	Größen	1	ab 20	ab 200
Black	55 x 28 x 27 cm	30,98	27,90	26,02



**NEW**

**HF8804** | 1808804 **Sport / Travel Bag Wing**

100% Polyester  
59 x 39 x 22 cm

Halfar

Geräumiges, erweiterbares Hauptfach mit seitlichen Zurrgurten | Reißverschluss-Vortasche | Handgriffe | Abnehmbarer, längenverstellbarer Schultergurt | 600D Polyester | Lieferung ohne Inhalt/Deko



**NEW**

**HF9118** | 1809118 **Weekender Oversize**

100% Nylon  
50 x 49 x 16 cm

Halfar

Faltbarer, leichter Weekender mit geräumigem Hauptfach | Reißverschluss-Vortasche | Dekorative, umlaufende Träger | Abnehmbare, separat nutzbare Reißverschluss-Innentasche zur Aufnahme der gefalteten Tasche | Nylon Ripstop | Lieferung ohne Inhalt/Deko



**NEW**

**LB01397** | 01397 **Travel Bag Hudson**

100% Polyester  
27,5 x 50,5 x 34 cm

SOL'S Bags

Großes Innenfach mit Innentasche | Zwei Reißverschluss-Vordertaschen | Klettverschlusstasche hinten | Verstell- und abnehmbarer Nylon-Tragegurt | Lieferung ohne Inhalt/Deko



Farbe	Größen	1	ab 25	ab 250
Coloured	59 x 39 x 22 cm	21,58	18,86	18,70



Farbe	Größen	1	ab 25	ab 250
Black	50 x 49 x 16 cm	16,94	14,80	14,64



Farbe	Größen	1	ab 20	ab 200
Grey Melange	27,5 x 50,5 x 34 cm	23,60	19,60	18,46



**QD525** | QD525 **Pro Cargo Bag**

100% Polyester  
60 x 38 x 38 cm

Quadra

600D Polyester | Robuste Konstruktion | Faltbare Rucksack-Schultergurte | Tragegriffe | Gepolsterter Haltegriff | Reißverschluss | Netz-Innentaschen | Volumen: ca. 68 Liter | Lieferung ohne Inhalt/Deko

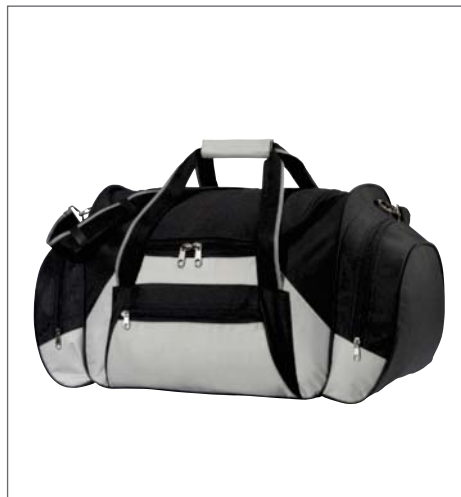

**NT415** | - **Reisetasche Iceland**

100% Polyester  
60 x 33 x 29 cm

600D Polyester | Zwei Tragegriffe mit Klettverschluss-Handschlaufe | Abnehmbarer, verstellbarer Schultergurt mit Kunststoff-Schulterpolster | Herausnehmbare Bodenverstärkung | Mit umlaufendem Reißverschluss zu öffnendes Hauptfach | Reißverschluss-Vortasche | Je eine seitliche Reißverschluss-Tasche | Lieferung ohne Inhalt/Deko



**LB70900** | 70900 **Travelbag Weekend**

100% Polyester  
62 x 30 x 26 cm

SOL'S Bags

600D Polyester | Großes Hauptfach | Herausnehmbarer Boden | Seitentaschen mit Reißverschluss | Nylongriffe | Abnehmbarer Schultergurt | Lieferung ohne Inhalt/Deko



Farbe	Größen	1	ab 15	ab 150
Coloured	60 x 38 x 38 cm	47,66	42,90	40,02



Farbe	Größen	1	ab 20	ab 200
Coloured	60 x 33 x 29 cm	18,84	16,00	14,98



Farbe	Größen	1	ab 20	ab 200
Camo	62 x 30 x 26 cm	26,62	22,42	21,50
Coloured	62 x 30 x 26 cm	22,74	19,18	18,38



**NEW**

**QX550** | QX550 **SLX 30 Litre Stowaway Carry-On**

100% Polyester  
54 x 27 x 34 cm

Quadra

Heraustrennbares Etikett für einfaches Ändern der Marke | Leicht und widerstandsfähig | Wasserabweisend | Als Handgepäck auf Flugreisen geeignet | Reflektierende Akzente | D-Reißverschluss-Öffnung für einfachen Zugang | Gepolstertes Hauptfach für Tragekomfort | Nassfach / Schuhfach mit Reißverschluss hinten | Frontfach mit Reißverschluss und mehrere innenliegende Netzstofffächer | Verstärkter, gepolsterter Boden | Austauschbare, farbige Reißverschlusszieher | Umwandlungsfähige Rucksack-Riemen | Kann in der Hand oder über beide Schultern getragen werden | Gepolsterter Handgriff | Tragegriff | 600 D/600 D-Ripstop-Polyesterkombination mit Wabenmuster | Lieferung ohne Inhalt / Deko

**BLACK**

Farbe	Größen	1	ab 15	ab 150
Black	54 x 27 x 34 cm	50,98	45,90	42,82



**NEW**

**QX560** | QX560 **SLX 60 Litre Haul Bag**

100% Polyester  
67 x 33 x 42 cm

Quadra

Heraustrennbares Etikett für einfaches Ändern der Marke | Leicht und widerstandsfähig | Wasserabweisend | Reflektierende Akzente | D-Reißverschluss-Öffnung für einfachen Zugang | Gepolstertes Hauptfach für Tragekomfort | Nassfach / Schuhfach mit Reißverschluss hinten | Frontfach mit Reißverschluss und mehrere innenliegende Netzstofffächer | Verstärkter, gepolsterter Boden | Abschließbarer Haupt-Reißverschluss | Austauschbare, farbige Reißverschlusszieher | Umwandlungsfähige Rucksack-Riemen | Kann in der Hand oder über beide Schultern getragen werden | Gepolsterter Handgriff | Tragegriff | 600 D/600 D-Ripstop-Polyesterkombination mit Wabenmuster | Lieferung ohne Inhalt / Deko

**BLACK**

Farbe	Größen	1	ab 15	ab 150
Black	67 x 33 x 42 cm	57,66	51,90	48,42



**NEW**

**QD878** | QD878 **NuHide™ Weekender**

100% Polyurethan  
56 x 28 x 29 cm

Quadra

Vollständig mit Nadelstreifenstoff gefüttert | Umklappbare Enden mit Schnappverschluss | Beschläge aus Rotguss | Innenliegendes Fach für Wertsachen | Innenliegende Bodenplatte | Extralanger Reißverschluss am Hauptfach für einfachen Zugang | Materialgleiche Tragegriffe | Kann in der Hand oder über der Schulter getragen werden | Vollleder-Look mit NuHide™-PU | Lieferung ohne Inhalt/Deko

**BLACK**

Farbe	Größen	1	ab 16	ab 160
Black	56 x 28 x 29 cm	48,76	43,90	40,96



**BG460** | BG460 **Escape Ultimate Cabin Carryall**

100% Polyester  
35 x 50 x 20 cm

BagBase

600D Polyester | Geeignet als Handgepäck | Praktisches Design mit zwei Fächern für einfaches Packen | Versenkbare Schultergurte | Gepolstertes Hauptfach | Kompressions-Riemen | Abschließbarer Haupt-Reißverschluss | Fronttasche mit Reißverschluss | Innentasche mit Reißverschluss | Gepolsterter Handtragegriff | Tragegriff | Volumen: ca. 34 Liter | Lieferung ohne Inhalt/Deko

**BLACK** **FUCHSIA**  
**CLASSIC RED** **SAPPHIRE BLUE**

Farbe	Größen	1	ab 10	ab 100
Coloured	35 x 50 x 20 cm	42,10	37,90	35,36



**BG22** | BG22 **Classic Holdall**

100% Polyester  
60 x 31 x 27 cm

BagBase

600D Polyester | Abnehmbarer Schultergurt und gefütterter Griff | Einfach zugängliche Fronttasche mit Reißverschluss | Volumen: ca. 48 Liter | Lieferung ohne Inhalt/Deko

**BLACK** **CLASSIC RED**  
**BRIGHT ROYAL** **FRENCH NAVY**

Farbe	Größen	1	ab 20	ab 200
Coloured	60 x 31 x 27 cm	22,10	19,90	18,56



**BG173** | BG173 **Camo Barrel Bag**

100% Polyester  
50 x 25 x 25 cm

BagBase

600D Polyester | TearAway-Label für einfaches Umlabeln | Abnehmbarer, verstellbarer Schulter-Riemen | Gewebter Tragegriff | Aufgesetzte Reißverschluss-Tasche | Volumen: ca. 20 Liter | Lieferung ohne Inhalt/Deko

**JUNGLE CAMO**

Farbe	Größen	1	ab 30	ab 300
Jungle Camo	50 x 25 x 25 cm	17,66	15,90	14,82



**BG140** | BG140 **Original Barrel Bag**

100% Polyester  
50 x 25 x 25 cm

BagBase

600D Polyester | TearAway-Label für einfaches Umlabeln | Abnehmbare, verstellbare Schulter-Riemen | Gewebter Tragegriff | Beuteltasche mit Reißverschluss | Volumen: ca. 20 Liter | Lieferung ohne Inhalt/Deko



**BG150** | BG150 **Packaway Barrel Bag**

100% Polyester  
50 x 30 x 26 cm

BagBase

210D Polyester | Tasche kann zusammengefasst in die Innentasche gepackt werden | Gewebte Griffe | Ultra leicht, dennoch langlebig | Wasserabweisend | TearAway-Label | Volumen: ca. 32 Liter | Lieferung ohne Inhalt/Deko

BLACK/BLACK	CLASSIC PINK/WHITE	KELLY GREEN/OFF WHITE
BLACK/FUCHSIA	CLASSIC RED/OFF WHITE	LIGHT GREY/FRENCH NAVY
BLACK/GRAPHITE GREY	FRENCH NAVY/CLASSIC RED	MINT GREEN/WHITE
BRIGHT ROYAL/OFF WHITE	FRENCH NAVY/OFF WHITE	

Farbe	Größen	1	ab 30	ab 300
Coloured	50 x 25 x 25 cm	15,42	13,90	12,96

BLACK	FLUORESCENT PINK/BLACK	OLIVE GREEN/BLACK
BLACK/WHITE	FLUORESCENT YELLOW/BLACK	SILVER/BLACK
BRIGHT ROYAL	FUCHSIA	WHITE
CLASSIC RED	LIME GREEN	

Farbe	Größen	1	ab 100	ab 1000
Coloured	50 x 30 x 26 cm	6,42	5,78	5,38



**BG540** | BG540 **Athleisure Sports Shoe / Accessory Bag**

100% Polyester  
19 x 35 x 12 cm

BagBase

600D/420D Polyester Kombination | Auswaschbarer Innenraum | Netztasche hinten | Belüftungs-Öse aus Metall | Haltegriff | Volumen: ca. 8 Liter | Lieferung ohne Inhalt/Deko

BLACK	CLASSIC RED	FUCHSIA	ORANGE
BRIGHT ROYAL	FRENCH NAVY	LIME GREEN	

Farbe	Größen	1	ab 80	ab 800
Coloured	19 x 35 x 12 cm	8,10	7,30	6,80



**BG650** | BG650 **Vintage Canvas Weekender**

100% Baumwolle  
51 x 33 x 24 cm  
475 g/m²

BagBase

Abnehmbarer, gewebter Schultergurt | Extralanger Reißverschluss am Hauptfach für schnelleren Zugang | Außentasche mit Reißverschluss | Gewebte, wattierte Griffe | Innenliegende Bodenplatte | Stollen auf der Unterseite | Baumwollgewebe | Volumen: ca. 30 Liter | Lieferung ohne Inhalt/Deko

VINTAGE BLACK	VINTAGE BROWN
---------------	---------------

Farbe	Größen	1	ab 15	ab 150
Coloured	51 x 33 x 24 cm	32,76	29,50	27,52



**NEW**

**HF5015** | 1805015 **Weekender Fashion**

100% Polyester  
48 x 35 x 19 cm

Halfar

Hauptfach mit Klett-Verschluss und Reißverschluss | Seitliche Zurr Gurte | Handgriff | Fester Einlegeboden | Reißverschluss-Vortasche | Abnehmbarer, längenverstellbarer Umhängegurt | 300D Polyester | Lieferung ohne Inhalt/Deko

WHITE

Farbe	Größen	1	ab 25	ab 250
White	48 x 35 x 19 cm	20,34	17,80	17,60



**NEW**

**HF7531** | 1807531 **Sport / Travel Bag Retro**

50 x 34 x 22 cm

Halfar

Geräumiges Reißverschluss-Hauptfach mit festem Einlegeboden | Reißverschluss-Innentasche | Reißverschluss-Vortasche | Klassische Träger mit Metallschnalle | Abnehmbarer, längenverstellbarer Schultergurt | PU-Kunstleder | Lieferung ohne Inhalt/Deko

ANTHRACITE NAVY  
BLACK RED

Farbe	Größen	1	ab 10	ab 100
Coloured	50 x 34 x 22 cm	31,00	27,06	26,80



**QD613** | QD613 **Vintage Canvas Holdall**

100% Baumwolle  
58 x 30 x 30 cm

Quadra

Washed Canvas | Messing-Applikationen | Reißverschluss-Tasche | Verstellbarer Schultergurt | Innentasche für Wertsachen | Gepolsterter Handgriff | Volumen: ca. 45 Liter | Lieferung ohne Inhalt/Deko

SAHARA VINTAGE LIGHT GREY  
VINTAGE BROWN RED VINTAGE OXFORD NAVY

Farbe	Größen	1	ab 20	ab 200
Coloured	58 x 30 x 30 cm	35,42	31,90	29,76



**NEW**

**HF7795** | 1807795 **Sport / Travel Bag Trinity**

50 x 33 x 21,5 cm

Halfar

Aufwändig 3-farbig gearbeitet mit gestepptem Rücken | Geräumiges Hauptfach mit Reißverschluss | Reißverschluss-Vortasche | Rückseitiges Einsteckfach | Trolley-Befestigung | Handgriffe | Abnehmbarer, längenverstellbarer Schultergurt | LKW-Plane | Lieferung ohne Inhalt/Deko

BLACK/GREY/WHITE

Farbe	Größen	1	ab 20	ab 200
Coloured	50 x 33 x 21,5 cm	43,90	38,36	38,00



**NEW**

**HF9105** | 1809105 **Sport / Travel Bag Country**

100% Polyester  
58 x 37 x 22 cm

Halfar

Geräumiges Reißverschluss-Hauptfach mit gepolstertem Boden | Große Reißverschluss-Vortasche mit Organizer-Elementen | Abnehmbarer, längenverstellbarer Umhängegurt mit Schulterpolster | Träger mit Griffmanschette | 600D Polyester | Lieferung ohne Inhalt/Deko

BEIGE GREEN  
BLACK NAVY

Farbe	Größen	1	ab 25	ab 250
Coloured	58 x 37 x 22 cm	22,48	19,66	19,48

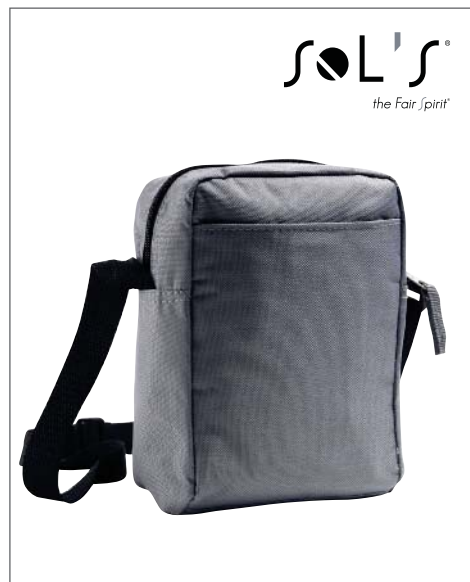

**LB72300** | 72300 **Travel Bag Casual Easy**

100% Polyester  
14,5 x 21 x 7 cm

SOL'S Bags

Trendy Umhängetasche mit äußerer Tasche und Reißverschluss | 600D Polyester | Mittelfach | Verstellbarer Tragegurt | Lieferung ohne Inhalt/Deko

BLACK FRENCH NAVY GRAPHITE

Farbe	Größen	1	ab 50	ab 500
Coloured	14,5 x 21 x 7 cm	4,38	3,68	3,54





**NEW**

**JC098 | JC098 Cool Gym Bag**

100% Nylon  
One Size

Just Cool

Basic Sporttasche | Großes Hauptfach | Abnehmbarer und verstellbarer, gepolsterter Schulterriemen | Fronttasche mit Reißverschluss | Griffe und Reißverschluss-Details in Kontrastfarbe | Innenliegende Bodenplatte | Lieferbar in verschiedenen bunten Farben | Lieferung ohne Inhalt/Deko

FIRE RED	JET BLACK	ROYAL BLUE
FRENCH NAVY	ORANGE CRUSH	
HOT PINK	PURPLE	

Farbe	Größen	1	ab 20	ab 200
Coloured	One Size	14,36	11,90	11,34



**LB70720 | 70720 Travelbag Stadium 72**

100% Polyester  
72 x 38 x 34 cm

SOL'S Bags

600D Polyester | Verstärkter Tragegurt | Entnehmbare Bodenplatte | Komfortgriffe | Fünf Bodenstopper | Doppel-Reißverschluss | Lieferung ohne Inhalt/Deko

BLACK	RED/BLACK
ORANGE/BLACK	ROYAL BLUE/BLACK

Farbe	Größen	1	ab 20	ab 200
Coloured	72 x 38 x 34 cm	22,54	19,00	18,22



**LB70650 | 70650 Travelbag Stadium 65**

100% Polyester  
65 x 30 x 28 cm

SOL'S Bags

600D Polyester | Verstärkter Tragegurt | Entnehmbare Bodenplatte | Komfortgriffe | Fünf Bodenstopper | Doppel-Reißverschluss | Lieferung ohne Inhalt/Deko

BLACK	RED/BLACK
ORANGE/BLACK	ROYAL BLUE/BLACK

Farbe	Größen	1	ab 20	ab 200
Coloured	65 x 30 x 28 cm	19,16	16,14	15,48



**LB72500 | 72500 Travel Bag Casual Soho 52**

100% Polyester  
52 x 22 cm

SOL'S Bags

Trendige Multifunktions-Tasche mit Tragegriffen | 420D Polyester | Lieferung ohne Inhalt/Deko

AQUA	KELLY GREEN	RED
BLACK	PURPLE	URBAN GREY

Farbe	Größen	1	ab 50	ab 500
Coloured	52 x 22 cm	8,14	6,76	6,38



**LB72600 | 72600 Travel Bag Casual Soho 67**

100% Polyester  
67 x 30 cm

SOL'S Bags

Große, trendige Multifunktions-Tasche mit Tragegriffen | 420D Polyester | Lieferung ohne Inhalt/Deko

AQUA	KELLY GREEN	RED
BLACK	PURPLE	URBAN GREY

Farbe	Größen	1	ab 50	ab 500
Coloured	67 x 30 cm	11,04	9,16	8,64



**NEW**

**HF7544 | 1807544 Sport Bag Canny**

100% Polyester  
52 x 23 x 23 cm

Halfar

Geräumiges Hauptfach mit Kontrast-Reißverschluss und Halteschlaufen | Tragegurte | 210D Polyester | Lieferung ohne Inhalt/Deko

APPLE GREEN	NAVY	WHITE
BLACK	ORANGE	YELLOW
FUCHSIA	RED	
LIGHT BLUE	ROYAL	

Farbe	Größen	1	ab 50	ab 500
Coloured	52 x 23 x 23 cm	7,14	6,24	6,16



**HALFAR**

**NEW**

**HF9791** | 1809791 **Necessaire Retro**

100% Polyurethan  
25 x 17 x 9 cm

Halfar

Reißverschluss-Hauptfach mit zwei Einsteckfächern | Reißverschluss-Vortasche | Seitlicher Handgriff | Lieferung ohne Inhalt/Deko

ANTHRACITE	GREEN	ORANGE	ROYAL
BLACK	NAVY	RED	

Farbe	Größen	1	ab 50	ab 500
Coloured	25 x 17 x 9 cm	11,86	10,36	10,26



**HALFAR**

**NEW**

**HF1059** | 1801059 **Wash Bag Business**

100% Polyester  
27 x 16 x 12 cm

Halfar

Zum Aufstellen oder -hängen | Gepolstertes Hauptfach | Drei Reißverschluss-Einsteckfächer | Steckschnalle | Handgriff | 600D Polyester | Lieferung ohne Inhalt/Deko

BLACK			
-------	--	--	--

Farbe	Größen	1	ab 25	ab 250
Black	27 x 16 x 12 cm	13,46	11,76	11,66



**Westford Mill**

**WM540** | W540 **Canvas Accessory Bag**

100% Baumwolle  
S (13 x 12,5 x 6 cm), M (19 x 18 x 9 cm), L (23 x 23 x 11 cm)  
407 g/m<sup>2</sup>

Westford Mill

100% gebürsteter Baumwoll-Canvas | Metall-Reißverschluss im Vintage-Stil | Vielseitige Verwendung | Volumen: S ca. 1 Liter / M ca. 3 Liter / L ca. 5 Liter | Lieferung ohne Inhalt/Deko

BLACK	NATURAL		
-------	---------	--	--

Farbe	Größen	1	ab 200	
			(M (19 x 18 x 9 cm) ab 160, L (23 x 23 x 11 cm) ab 100)	(M (19 x 18 x 9 cm) ab 1600, L (23 x 23 x 11 cm) ab 1000)
Natural	S (13 x 12,5 x 6 cm)	2,86	2,58	2,40
Natural	M (19 x 18 x 9 cm)	3,74	3,38	3,14
Natural	L (23 x 23 x 11 cm)	4,42	3,98	3,70
Black	S (13 x 12,5 x 6 cm)	3,08	2,78	2,58
Black	M (19 x 18 x 9 cm)	3,96	3,58	3,34
Black	L (23 x 23 x 11 cm)	4,86	4,38	4,08



**Westford Mill**

**WM530** | W530 **Canvas Accessory Case**

100% Baumwolle  
S (11,5 x 20 cm), M (16 x 22 cm), L (20 x 28 cm)  
407 g/m<sup>2</sup>

Westford Mill

100% gebürsteter Baumwoll-Canvas | Metall-Reißverschluss im Vintage-Stil | Vielseitige Verwendung | Volumen: S ca. 0,5 Liter / M ca. 1 Liter / L ca. 2 Liter | Lieferung ohne Inhalt/Deko

BLACK	NATURAL		
-------	---------	--	--

Farbe	Größen	1	ab 200	
			(M (16 x 22 cm) ab 160, L (20 x 28 cm) ab 100)	(M (16 x 22 cm) ab 1600, L (20 x 28 cm) ab 1000)
Coloured	S (11,5 x 20 cm)	2,86	2,58	2,40
Coloured	M (16 x 22 cm)	3,30	2,98	2,78
Coloured	L (20 x 28 cm)	4,20	3,78	3,52



**HALFAR**

**NEW**



**HF9114** | 1809114 **Wash Bag Smart**

27 x 18 x 10 cm

Halfar

Großes Hauptfach mit Reißverschluss | Reißverschluss-Einsteckfach | Zwei elastische Schlaufen | Dekorative Schließe | Zum Aufstellen oder -hängen | Seitlicher Handgriff | LKW-Plane und Polyester | Lieferung ohne Inhalt/Deko

**BLACK MATT**

Farbe	Größen	1	ab 50	ab 500
Black Matt	27 x 18 x 10 cm	11,94	10,44	10,34



**HALFAR**

**NEW**



**HF9120** | 1809120 **Wash Bag Tour**

27 x 16 x 12 cm

Halfar

Zum Aufstellen oder -hängen | Gepolstertes Hauptfach | Drei Reißverschluss-Einsteckfächer | Steckschnalle | Handgriff | Mini Ripstop | Lieferung ohne Inhalt/Deko

**BEIGE** **NAVY**  
**BLACK** **RED**

Farbe	Größen	1	ab 25	ab 250
Coloured	27 x 16 x 12 cm	14,08	12,30	12,16



**HALFAR**

**NEW**

**HF6699** | 1806699 **Wash Bag Jet**

100% Nylon

26 x 16 x 10 cm

Halfar

Reißverschluss-Hauptfach mit Reißverschluss-Netzfach und zwei Einsteckfächern | Reißverschluss-Vortasche | Seitlicher Handgriff | Nylon | Lieferung ohne Inhalt/Deko

**BLACK**

Farbe	Größen	1	ab 25	ab 250
Black	26 x 16 x 10 cm	14,98	13,10	12,96



**HALFAR**

**NEW**

**HF8820** | 1808820 **Wash Bag Galaxy**

100% Nylon

26 x 16 x 9 cm

Halfar

Reißverschluss-Hauptfach mit Reißverschluss-Netzfach und zwei Einsteckfächern | Reißverschluss-Vortasche | Seitlicher Handgriff | 420D Nylon und Jacquard | Lieferung ohne Inhalt/Deko

**APPLE GREEN** **LIGHT BLUE** **ORANGE**  
**BLACK** **NAVY** **WHITE**

Farbe	Größen	1	ab 20	ab 200
Coloured	26 x 16 x 9 cm	13,36	11,68	11,56



**HALFAR**

**NEW**

**HF2719** | 1802719 **Wash Bag Sport**

100% Nylon

27 x 20 cm

Halfar

Zum Hängen | Zahlreiche Fächer | 420d Nylon | Lieferung ohne Inhalt/Deko

**BLACK** **NAVY** **RED**  
**LIGHT GREY** **ORANGE** **ROYAL**

Farbe	Größen	1	ab 50	ab 500
Coloured	27 x 20 cm	7,66	6,70	6,62



**NT6425 | Kulturtasche Holiday**

100% Polyester  
26 x 14,5 x 13,5 cm

600D Polyester | Zwei Reißverschluss-Vortaschen | Hand-schlaufe | Metall-Zipper | Lieferung ohne Inhalt/Deko

BLACK

Farbe	Größen	1	ab 100	ab 1000
Black	26 x 14,5 x 13,5 cm	6,20	5,32	4,84



**NT6427 | Kulturtasche Alicante**

100% Nylon  
9,5 x 20 x 15 cm

420D Nylon | Befestigungshaken und eine Reißverschluss-Vor-tasche | Inklusive Tragegriff | Lieferung ohne Inhalt/Deko

BLACK

Farbe	Größen	1	ab 100	ab 1000
Black	9,5 x 20 x 15 cm	7,50	6,42	5,84



**BG44 | BG44 Wash Bag**

100% Polyester  
Format geöffnet: ca. 65 x 25 cm / Format geschlossen: ca. 25 x 17 x 4 cm

BagBase

600D Polyester | Mehrere Unterteilungen | Aufhänge-Schlaufe | Eingearbeiteter Spiegel | Vordertasche mit Reißverschluss | Lieferung ohne Inhalt/Deko

BLACK | FRENCH NAVY

Farbe	Größen	1	ab 50	ab 500
Coloured	25 x 17 x 4 cm	9,20	8,30	7,74



**BG861 | BG861 Onyx Wash Bag**

100% Polyester  
24 x 14 x 13 cm

BagBase

Heraustrennbares Etikett für einfaches Ändern der Marke | Elegantes, urbanes Styling | Voll gefüttert | Akzente aus echtem PU und echtem Metall | Reißverschluss | Hochdichtes Gurtgewebe | Tragegriff | 100 % Polyester-Twill | Lieferung ohne Inhalt/Deko

BLACK

Farbe	Größen	1	ab 80	ab 800
Black	24 x 14 x 13 cm	9,42	8,50	7,92



**NT6397 | Schuhtasche Denver**

100% Polypropylen  
42 x 16 x 12 cm

Schuhtasche 'Denver' aus Non-woven | Passend für zwei Schuhe | Lieferung ohne Inhalt/Deko

BLACK

Farbe	Größen	1	ab 100	ab 1000
Black	42 x 16 x 12 cm	2,66	2,28	2,08



**QD85 | QD85 Hiking Boot Bag**

100% Polyester  
26 x 33 x 25 cm

Quadra

420D Polyester | Netzfenster zur Belüftung | Gewebter Tragegriff | Verstärkter Boden | Standfüße | Volumen: ca. 14 Liter | Lieferung ohne Inhalt/Deko

BLACK/GRAPHITE GREY

Farbe	Größen	1	ab 40	ab 400
Coloured	26 x 33 x 25 cm	8,76	7,90	7,36



**QD86** | QD86 **Boot Bag**

100% Polyester  
36 x 47 x 25 cm

Quadra

420D Polyester | Visitenkartenfenster | Standfüße | Verstärkter Boden | Volumen: ca. 28 Liter | Lieferung ohne Inhalt/Deko

BLACK/GRAPHITE GREY  
BOTTLE GREEN/BLACK

FRENCH NAVY/BLACK

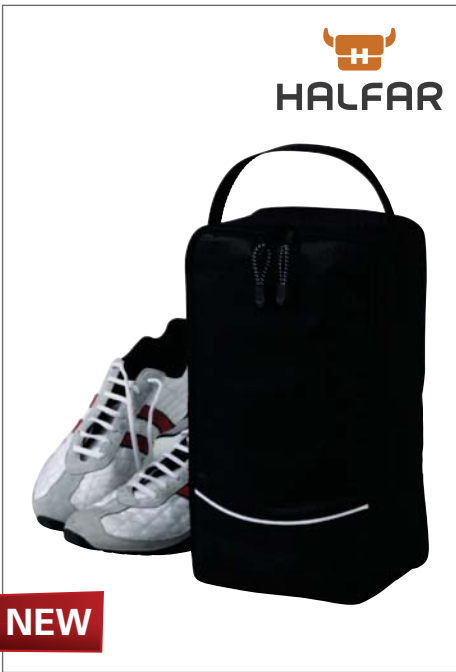

**NEW**

**HF3371** | 1803371 **Shoe Bag Team**

100% Polyester  
37 x 20 x 14 cm

Halfar

Hauptfach mit Handtrageschleife | 600D Polyester | Lieferung ohne Inhalt/Deko

BLACK

Farbe	Größen	1	ab 50	ab 500
Black	37 x 20 x 14 cm	7,82	6,86	6,76



**NT206** | **Faltbare Kleiderhülle Suit**

100% Polyester  
ca. 100 x 60 cm

Aufbewahrungstasche mit Reißverschluss | 210D Polyester | Zusammengefaltete Größe in der Aufbewahrungstasche : cs. 29,5 x 20 cm | Lieferung ohne Inhalt/Deko

BLACK

Farbe	Größen	1	ab 120	ab 1200
Black	100 x 60 cm	6,62	5,62	5,26



**NEW**

**HF6100** | 1806100 **Garment Bag Business**

100% Polyester  
55 x 52,5 x 16 cm

Halfar

Geräumiges Hauptfach | Reißverschluss-Vortasche auf einer Seite | Metall-Haken | Abnehmbare, längenverstellbarer Schultergurt mit Antirutsch-Schulterpolster | Handgriff | 600D Polyester | Lieferung ohne Inhalt/Deko

BLACK

Farbe	Größen	1	ab 10	ab 100
Black	55 x 52,5 x 16 cm	41,04	35,86	35,50



**LB74300** | 74300 **Premier Bag**

100% Polypropylen  
110 x 60 cm

SOL'S Bags

Kleidersack mit integriertem Reißverschluss | Zwei Druckknöpfe | Zwei Tragegriffe | Lieferung ohne Inhalt/Deko

BLACK

Farbe	Größen	1	ab 50	ab 500
Black	110 x 60 cm	7,92	6,58	6,20



**NT911 | Kleidersack**

100% Polyethylen-Vinylacetat  
60 x 100 cm

0,07mm PEVA Polyethylen-Vinylacetat | Sichtfenster | Durchgehender Reißverschluss | Lieferung ohne Inhalt/Deko

BLACK

Farbe	Größen	1	ab 120	ab 1200
Black	60 x 100 cm	2,26	1,92	1,80



**NT6449 | Kleidersack Clean**

100% Polyethylen-Vinylacetat  
104 x 64 x 0,4 cm

Kleidersack 'Clean' aus PVC | Lieferung ohne Inhalt/Deko

BLACK

Farbe	Größen	1	ab 100	ab 1000
Black	104 x 64 x 0,4 cm	2,54	2,18	1,98



**QD31 | QD31 Suit Cover**

100% Polyester  
60 x 100 cm

Stabiler Kleidersack | 210D Polyester | Klarsichtfenster | Reißverschluss | Lieferung ohne Inhalt/Deko

Quadra

BLACK

Farbe	Größen	1	ab 50	ab 500
Black	60 x 100 cm	13,20	11,90	11,10



**BG75 | BG75 Retro Bowling Bag**

100% Polyester  
44 x 31 x 25 cm

BagBase

600D Polyester | Gleichfarbige Griffe | Reißverschluss-Innentasche | Fronttasche mit Reißverschluss | Netz-Innentasche | Passend zu Taschen BG71 und BG78 | Retro Style | Volumen: ca. 23 Liter | Lieferung ohne Inhalt/Deko

BLACK/FUCHSIA	CLASSIC RED/WHITE
BLACK/WHITE	FRENCH NAVY/WHITE
BRIGHT ROYAL/WHITE	PURPLE/LIGHT GREY

Farbe	Größen	1	ab 20	ab 200
Coloured	44 x 31 x 25 cm	21,66	19,50	18,18



**BG95 | BG95 Original Retro Bowling Bag**

100% Polyurethan  
45 x 32 x 20 cm

BagBase

Heraustrennbares Etikett für einfaches Umlabeln | EasyPocket™ für einfache Veredelung | Retro-Styling | Innenliegendes Fach für Wertsachen | Hauptfach mit Reißverschluss | Frontfach mit Reißverschluss | Innenliegender verstärkter Boden | Schutzfüße unten | Verstellbarer Schulterriemen | Materialgleiche Tragegriffe | Lieferung ohne Inhalt/Deko

BLACK/BLACK	CLASSIC RED/WHITE
BLACK/WHITE	FRENCH NAVY/WHITE

Farbe	Größen	1	ab 16	ab 160
Coloured	45 x 32 x 20 cm	35,42	31,90	29,76



**BG200 | BG200 Freestyle Holdall**

100% Polyester  
54 x 28 x 25 cm

BagBase

600D Polyester | Abnehmbarer Schultergurt | Reißverschluss-Taschen | Gefütterter Griff | Volumen: ca. 26 Liter | Lieferung ohne Inhalt/Deko

BLACK	FRENCH NAVY
BRIGHT ROYAL	FUCHSIA
CLASSIC RED	

Farbe	Größen	1	ab 25	ab 250
Coloured	54 x 28 x 25 cm	19,88	17,90	16,70

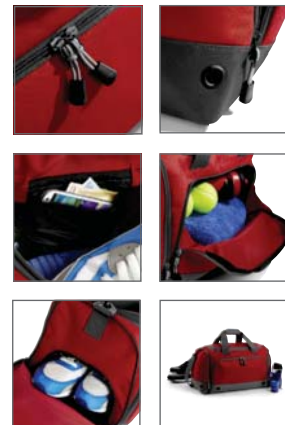

**NEW COLOUR**

**BG544 | BG544 Athleisure Holdall**

100% Polyester  
54 x 29 x 26 cm

BagBase

600D/420D Polyester Kombination | Abnehmbarer, verstellbarer Schultergurt mit Polster | Schuh-Tunnel | Nass-Tasche | Innenliegende Tasche für Wertsachen | Außen angebrachte Netztasche | Endtasche mit Reißverschluss | Schützende Standfüße | Lüftungs-Ösen aus Metall | Gepolsterter Handgriff | Volumen: ca. 30 Liter | Lieferung ohne Inhalt/Deko

BLACK BRIGHT ROYAL CLASSIC RED FRENCH NAVY FUCHSIA LIME GREEN ORANGE

Farbe	Größen	1	ab 20	ab 200
Coloured	54 x 29 x 26 cm	26,54	23,90	22,30



**NEW**

**BG546 | BG546 Athleisure Kit Bag**

100% Polyester  
62 x 35 x 35 cm

BagBase

Wasserabweisendes Material | Äußere Balltasche aus Netzstoff | Schuhfach/Nassfach | Belüftungsöffnungen mit Ösen aus echtem Metall | Reißverschluss-Fach für Wertsachen vorne | Reißverschluss-Fach am Ende | Abnehmbarer, verstellbarer Schulterriemen mit Polster | Transportgriff | Gepolsterter Handgriff | 600 D/420 D-Polyesterkombination | Lieferung ohne Inhalt/Deko

BLACK CLASSIC RED LIME GREEN  
BRIGHT ROYAL FRENCH NAVY

Farbe	Größen	1	ab 20	ab 200
Coloured	62 x 35 x 35 cm	28,76	25,90	24,16



**NT486 | Kleine Sporttasche Relax**

100% Polyester  
52 x 28 x 27 cm

600D Polyester/PVC | Separates Schuhfach, innen liegend | Abnehmbarer und verstellbarer Schultergurt | Vortasche mit Reißverschluss | Lieferung ohne Inhalt/Deko



**NT5675 | Sporttasche Como**

100% Polyester  
42,5 x 31 x 27 cm

Polyester (600D) | Drei Reißverschluss-Vortaschen | Tragegriff | Abnehmbarer Schultergurt | Zipper mit Zugband | Lieferung ohne Inhalt/Deko



**NEW**

**HF6695 | 1806695 Sport / Travel Bag Galaxy**

100% Nylon  
49 x 33 x 22 cm

Großes Hauptfach mit Einlegeboden | Netzfächer und Reißverschluss-Fach | Belüftetes Schuhfach, rückseitig zu öffnen | Seitliche Netztaschen und Zurrgurte | Große Reißverschluss-Vortasche mit Einsteckfächern und Kopfhörerausgang | Abnehmbarer, längenverstellbarer Schultergurt mit Anti-rutsch-Schulterpolster | 420d Nylon und Jacquard | Lieferung ohne Inhalt/Deko

Halfar

BLACK/GREY

Farbe	Größen	1	ab 20	ab 200
Coloured	52 x 28 x 27 cm	6,90	5,86	5,48

BLACK BLUE RED

Farbe	Größen	1	ab 24	ab 240
Coloured	42,5 x 31 x 27 cm	19,84	17,00	15,46

APPLE GREEN NAVY RED

LIGHT BLUE ORANGE WHITE

Farbe	Größen	1	ab 25	ab 250
Coloured	49 x 33 x 22 cm	29,54	25,82	25,60



**LB01205 | 01205 Polyester Sports Bag Liga**

100% Polyester  
40 x 25 x 23 cm

SOL'S Bags

Große Öffnung an der Oberseite mit Doppel-Reißverschluss | Eine Isotherm-Seitentasche | Ein Seitenfach für Schuhe | Netz-Belüftungsschlitze | Volumen: ca. 23 Liter | Lieferung ohne Inhalt/Deko



**LB01204 | 01204 Barrel Bag Tribeca**

100% Baumwolle  
45 x 25 x 25 cm

SOL'S Bags

Modische und weiche, vielseitig verwendbare Tasche | Tragegriffe in Kontrastfarben | Eine Seitentasche und eine Fronttasche | Volumen: ca. 22 Liter | Lieferung ohne Inhalt/Deko

BLACK/GRAPHITE BLACK/NEON LIME CAMO/ROYAL BLUE RED/GRAPHITE

Farbe	Größen	1	ab 20	ab 200
Camo/Royal Blue	40 x 25 x 23 cm	21,08	17,78	17,04
Coloured	40 x 25 x 23 cm	17,66	14,88	14,28

BLACK/NEON LIME RED/WHITE WHITE/FRENCH NAVY

NEON LIME/ROYAL BLUE ROYAL BLUE/ORANGE

Farbe	Größen	1	ab 15	ab 150
Coloured	45 x 25 x 25 cm	13,92	11,56	10,90





**QD76** | QD76 **Teamwear Shoe Bag**

100% Polyester  
35 x 16 x 18 cm

Quadra

420D Polyester | Gewebter Tragegriff | Volumen: ca. 9 Liter | Lieferung ohne Inhalt/Deko

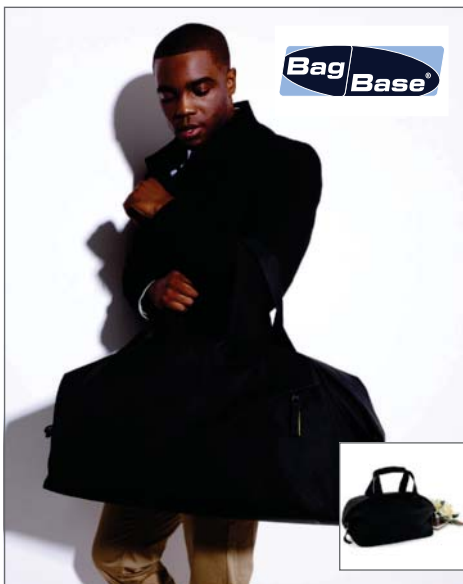

**BG887** | BG887 **Affinity Re-Pet Weekender**

100% Polyester  
54 x 28,5 x 29 cm

BagBase

Gefüttert | Kann in der Hand oder über der Schulter getragen werden | Extra langer Reißverschluss am Hauptfach für leichten Zugang | Fronttasche mit Reißverschluss | Innentasche mit Reißverschluss | Zahlreiche Innenfächer | Tragegriffe im gleichen Stoff | Gepolsterte Unterseite | Recyceltes Polyester | Volumen: ca. 30 Liter | Lieferung ohne Inhalt/Deko



**HF0773** | 1800773 **Sports Bag City**

100% Polyester  
65 x 32 x 28 cm

Halfar

Geräumiges Hauptfach mit Reißverschluss-Vortasche | Abnehmbarer, längenverstellbarer Umhängegurt mit bequemem Antirutsch-Schulterpolster | 600d Polyester | Lieferung ohne Inhalt/Deko

BLACK	CLASSIC RED/BLACK/WHITE
BRIGHT ROYAL/BLACK/WHITE	FRENCH NAVY

Farbe	Größen	1	ab 80	ab 800
Coloured	35 x 16 x 18 cm	8,10	7,30	6,80

BLACK
-------

Farbe	Größen	1	ab 25	ab 250
Black	54 x 28,5 x 29 cm	42,10	37,90	35,36

BLACK	NAVY
-------	------

Farbe	Größen	1	ab 20	ab 200
Coloured	65 x 32 x 28 cm	19,64	17,14	16,96



**HF1676** | 1801676 **Travel Bag Sport**

100% Nylon  
57 x 30 x 28 cm

Halfar

Geräumiges Hauptfach mit Zurrgurten | Seitentaschen mit Netz- und Kordelbesatz | Große Reißverschluss-Vortasche | Längenverstellbarer, abnehmbarer Schultergurt mit Rutschsicherung | 420D Nylon | Lieferung ohne Inhalt/Deko



**HF2202** | 1812202 **Sport-/Reisetasche Adventure**

100% Polyester  
65 x 35 x 36 cm

Halfar

Geräumiges Hauptfach mit 2-Wege-Reißverschluss, Einlegeboden und Bodenfüßchen | Zwei Seitentaschen mit Handgriffen, davon eine Seitentasche incl. Schuhfach mit Belüftung | Deckel mit Reißverschluss-Fach | Zwei Träger mit Griffmanschette | Abnehmbarer, längenverstellbarer Umhängegurt mit genähtem Schulterpolster | Lieferung ohne Inhalt/Deko



**HF8812** | 1808812 **Sport / Travel Bag XI Galaxy**

100% Nylon  
57 x 35 x 24,5 cm

Halfar

Großes Hauptfach mit Einlegeboden, Netzfächern und Reißverschluss-Fach | Belüftetes Schuhfach, rückseitig zu Bestücken | Seitliche Reißverschluss-Taschen | Große Reißverschluss-Vortasche mit Einsteckfächern und Kopfhörerausgang | Abnehmbarer, längenverstellbarer Schultergurt mit Antirutsch-Schulterpolster | 420d Nylon und Jacquard | Lieferung ohne Inhalt/Deko

BLACK	NAVY	RED
LIGHT GREY	ORANGE	

Farbe	Größen	1	ab 20	ab 200
Coloured	57 x 30 x 28 cm	24,96	21,82	21,60

LIGHT GREY
------------

Farbe	Größen	1	ab 10	ab 100
Light Grey	65 x 35 x 36 cm	49,74	43,46	43,06

BLACK	NAVY	WHITE
-------	------	-------

Farbe	Größen	1	ab 20	ab 200
Coloured	57 x 35 x 24,5 cm	33,74	29,50	29,20



**HF9995** | 1809995 **Sport / Travel Bag Treasure**

58 x 35 x 25 cm

Halfar

Geräumiges Hauptfach | Seitentaschen mit Reißverschluss | Schuhfach, rückseitig zu Bestücken | Große Reißverschluss-Vortasche | Abnehmbarer, längenverstellbarer Schultergurt mit Schulterpolster | 1680d Nylon/600d | Lieferung ohne Inhalt/Deko

ANTHRACITE	GREEN
BLACK	RED

Farbe	Größen	1	ab 20	ab 200
Coloured	58 x 35 x 25 cm	30,54	26,68	26,42



**HF9789** | 1809789 **Sport / Travel Bag Mission**

100% Nylon

66 x 32 x 25 cm

Halfar

Geräumiges Hauptfach mit 2-Wege-Reißverschluss | Zwei Vortaschen mit Reißverschluss | Zwei Seitentaschen mit Reißverschluss | Abnehmbarer, längenverstellbarer Tragegurt mit bequemem Schulterpolster | Handgriffe mit Griffmanschetten | Bodenfüße | 1680d Nylon | Lieferung ohne Inhalt/Deko

BEIGE	NAVY
BLACK	TAUPE

Farbe	Größen	1	ab 10	ab 100
Coloured	66 x 32 x 25 cm	45,34	39,62	39,24



**HF9128** | 1809128 **Sport / Travel Bag Match**

100% Polyester

58 x 29 x 24 cm

Halfar

Geräumiges Reißverschluss-Hauptfach mit Einlegeboden | Hängender Reißverschluss-Organizer | Abnehmbarer, längenverstellbarer Umhängegurt | Träger mit Griffmanschette | Handgriff | 600d Polyester | Lieferung ohne Inhalt/Deko

ANTHRACITE	NAVY	RED
------------	------	-----

Farbe	Größen	1	ab 25	ab 250
Coloured	58 x 29 x 24 cm	18,58	16,22	16,06



**LT70160** | 70160 **Sports Bag Calcio**

100% Polyester

52 x 40 x 30 cm

SOL'S Teamsport

600D Polyester | Fünf Bodenstopper | Abnehmbarer, verstellbarer Schultergurt mit Polster | Aufgedrucktes Logo | Großes Hauptfach mit Doppel-Reißverschluss für schnellen Zugang | Separates Schuhfach mit Reißverschluss | Verstärkte Komfort-Tragegriffe | Lieferung ohne Inhalt/Deko

BLACK
-------

Farbe	Größen	1	ab 5	ab 50
Black	52 x 40 x 30 cm	36,62	31,70	29,92



**HALFAR**

**NEW**

**HF9104** | 1809104 **Sport / Travel Bag Joy**

100% Polyester  
57 x 28 x 24 cm

Halfar

Geräumiges Hauptfach mit 2-Wege Reißverschluss | Vortasche mit Reißverschlussfach | Zwei Seitentaschen, eine davon mit Schuhfach | Abnehmbarer, längenverstellbarer Umhängegurt mit bequemem Schulterpolster | Handgriffe mit Griffmanschetten | Bodenfüße | 600D Polyester | Lieferung ohne Inhalt/Deko

APPLE GREEN	FUCHSIA	ROYAL
BLACK	RED	WHITE

Farbe	Größen	1	ab 20	ab 200
Coloured	57 x 28 x 24 cm	29,46	25,74	25,50



**HALFAR**

**NEW**

**HF9994** | 1809994 **Sport / Travel Bag Air**

100% Nylon  
53 x 35 x 24 cm

Halfar

Leichte Sport-/Reisetasche mit geräumigem Hauptfach | Große Reißverschluss-Vortasche | Seitliche Netzfächer | Abnehmbarer, längenverstellbarer Schultergurt mit Schulterpolster | Handgriffe mit Griffmanschette | 420D Nylon | Ripstop | Lieferung ohne Inhalt/Deko

BLACK	RED
NAVY	

Farbe	Größen	1	ab 25	ab 250
Coloured	53 x 35 x 24 cm	27,50	24,02	23,80



**Bag Base**



**BG572** | BG572 **Teamwear Holdall**

100% Polyester  
64 x 35 x 31 cm

BagBase

600D / 420D Polyester Kombination | Reißverschluss-Taschen | Großes Innenfach | High-Viz-Kontraste | Abnehmbarer, verstellbarer Schultergurt | Gepolsterter Griff | Volumen: ca. 54 Liter | Lieferung ohne Inhalt/Deko

BLACK/CLASSIC RED/WHITE	CLASSIC RED/BLACK/WHITE	FRENCH NAVY/FRENCH NAVY/WHITE
BLACK/GRAPHITE GREY/WHITE	FRENCH NAVY/BRIGHT ROYAL/WHITE	
BRIGHT ROYAL/BLACK/WHITE	FRENCH NAVY/CLASSIC RED/WHITE	

Farbe	Größen	1	ab 15	ab 150
Coloured	64 x 35 x 31 cm	27,66	24,90	23,22



**NT6431** | **Sport-/Reisetasche Berlin**

100% Polyester  
69 x 34 x 36 cm

BagBase

600D Polyester | Sport- und Reisetasche mit drei Reißverschluss-Vortaschen | Tragegriff und gepolsterter Schultergurt | Zipper mit Zugband | Lieferung ohne Inhalt/Deko

BLACK	LIME GREEN	RED
BLUE	ORANGE	

Farbe	Größen	1	ab 10	ab 100
Coloured	69 x 34 x 36 cm	31,64	27,12	24,64



**NT300 | - Fahrradtasche Dynamic**

100% Polychlorid  
ca. 87,5 x 32,5 x 9,5 cm

Unterteilt in zwei Packtaschen mit Reißverschluss-Fach | Umschlag mit Klettverschluss | Innen-seiten mit je einem Befestigungsgurt | Tragegriff oben | PVC | Auf dem Gepäckträger montierte Größe: ca. 36 x 32,5 x 9,5 cm | Reflektorstreifen für bessere Sichtbarkeit im Straßenverkehr/ Deko | Lieferung ohne Inhalt/Deko

BLACK

Farbe	Größen	1	ab 10	ab 100
Black	87,5 x 32,5 x 9,5 cm	24,38	20,72	19,38



**QD45 | QD45 Advertising Holdall**

100% Polyester  
50 x 25 x 25 cm

420D Polyester | Verstellbarer Schultergurt | Volumen: ca. 34 Liter | Standfüße | Fronttasche mit Reißverschluss | Verstärkter Boden/ Deko | Lieferung ohne Inhalt/Deko

Quadra

BLACK BOTTLE GREEN BRIGHT ROYAL FRENCH NAVY

Farbe	Größen	1	ab 30	ab 300
Coloured	50 x 25 x 25 cm	16,54	14,90	13,90



**QD80 | QD80 Jumbo Sports Holdall**

100% Polyester  
75 x 35 x 30 cm

Quadra

420D Polyester | Verstellbarer, gewebter Schultergurt mit Polster | Tennisschläger Unterteilung | Seitentaschen mit Reißverschluss | Verstärkter Boden | Standfüße | Gepolsterter Handgriff | Volumen: ca. 74 Liter | Lieferung ohne Inhalt/Deko

BLACK BRIGHT ROYAL FRENCH NAVY

Farbe	Größen	1	ab 15	ab 150
Coloured	75 x 35 x 30 cm	32,54	29,30	27,34



**QD74 | QD74 Universal Holdall**

100% Polyester  
50 x 28 x 28 cm

Quadra

600D Polyester | Reißverschluss-Tasche seitlich | Reißverschluss-Tasche an Vorderseite | Robuster Boden | Abnehmbarer, gepolsterter Schultergurt | Gepolsterter Handgriff | Volumen: ca. 35 Liter | Lieferung ohne Inhalt/Deko

BLACK BRIGHT ROYAL CLASSIC RED BOTTLE GREEN BURGUNDY FRENCH NAVY

Farbe	Größen	1	ab 20	ab 200
Coloured	50 x 28 x 28 cm	19,88	17,90	16,70



**QD70 | QD70 Sports Holdall**

100% Polyester  
53 x 32 x 26 cm

Quadra

420D Polyester | Gewebter Schultergurt mit Polsterung | Reißverschluss-Taschen an den Enden | Volumen: ca. 32 Liter | Gepolsterter Handgriff | Verstärkter Boden | Standfüße/ Deko | Lieferung ohne Inhalt/Deko

BLACK BRIGHT RED FRENCH NAVY BOTTLE GREEN BRIGHT ROYAL

Farbe	Größen	1	ab 20	ab 200
Coloured	53 x 32 x 26 cm	22,10	19,90	18,56



**QS285** | QS285 **Pro Team Hardbase Holdall**

100% Polyester  
44 x 39 x 27 cm

Quadra

600D / 420D Polyester-Kombination | Volumen: ca. 40 Liter | Passt in die meisten Schließfächer | Design mit zwei Fächern | Strukturiertes, belüftetes Hauptfach | Fronttasche für einfache Veredelung gestaltet | Seitentaschen mit Reißverschluss | Tasche für Wertgegenstände an der Innenseite | Netz-Innentaschen | Abnehmbarer, verstellbarer Schulterträger mit Polsterung | Gepolsterter Tragegriff | Bodenstollen zum Schutz | Lieferung ohne Inhalt/Deko

BLACK/LIGHT GREY    FRENCH NAVY/BLACK/WHITE

Farbe	Größen	1	ab 10	ab 100
Coloured	44 x 39 x 27 cm	33,20	29,90	27,90



**QS288** | QS288 **Pro Team Jumbo Kit Bag**

100% Polyester  
85 x 38 x 35 cm

Quadra

600D / 420D Polyester-Kombination | Volumen: ca. 115 Liter | Fronttasche für einfache Veredelung gestaltet | Großes Hauptfach | Zwei große Seitentaschen | Tasche für Wertgegenstände an der Innenseite | Netz-Innentaschen | Halterung für Wasserflasche | Abnehmbarer, verstellbarer Schulterträger mit Polsterung | Gepolsterter Tragegriff | Innen verstärkter Boden | Bodenstollen zum Schutz/ Deko | Lieferung ohne Inhalt/Deko

BLACK/LIGHT GREY    FRENCH NAVY/BLACK/WHITE

Farbe	Größen	1	ab 10	ab 100
Coloured	85 x 38 x 35 cm	44,32	39,90	37,22



**QS270** | QS270 **Pro Team Holdall**

100% Polyester  
62 x 32 x 30 cm

Quadra

600D/420D Polyester-Mischung | Abnehmbarer, verstellbarer Schulterriemen mit Polster | Schuhfach | Feuchtfach | Wertsachen-Innenfach | Elastische Schlaufen für Flaschen | Reißverschluss-Taschen | Netz-Innentaschen | Gepolsterter Tragegriff | Volumen: ca. 55 Liter/ Deko | Lieferung ohne Inhalt/Deko

BLACK/GREY    FRENCH NAVY/BLACK/WHITE    SAPPHIRE BLUE/BLACK/LIGHT GREY  
BRIGHT ROYAL/BLACK/WHITE    FUCHSIA/BLACK/LIGHT GREY  
CLASSIC RED/BLACK/WHITE    GRAPHITE GREY/BLACK/WHITE

Farbe	Größen	1	ab 15	ab 150
Coloured	62 x 32 x 30 cm	35,42	31,90	29,76



**QS277** | QS277 **Pro Team Locker Bag**

100% Polyester  
48 x 30 x 27 cm

Quadra

600D/420D Polyester-Mischung | Abnehmbarer, verstellbarer Schultergurt mit Polster | Schuhfach | Feuchtfach | Fronttasche für Veredelung | Wertsachen-Innenfach | Elastische Schlaufen für Flaschen | Reißverschluss-Taschen | Netz-Innentaschen | Gepolsterter Tragegriff | Volumen: ca. 30 Liter | Lieferung ohne Inhalt/Deko

BLACK/GREY    FUCHSIA/BLACK/LIGHT GREY  
BRIGHT ROYAL/BLACK/WHITE    GRAPHITE GREY/BLACK/WHITE  
CLASSIC RED/BLACK/WHITE    SAPPHIRE BLUE/BLACK/LIGHT GREY  
FRENCH NAVY/BLACK/WHITE

Farbe	Größen	1	ab 15	ab 150
Coloured	48 x 30 x 27 cm	30,98	27,90	26,02



**NT5688 | Sporttasche Nottingham**

100% Polyester  
60 x 28 x 28 cm

600D Polyester | Vorfach mit Reißverschluss | Reißverschlüsse mit Zusatz-Zip | Schultergurt verstellbar | Lieferung ohne Inhalt/Deko

BLACK/BLACK	ORANGE/BLACK	ROYAL BLUE/BLACK
LIGHT GREY/BLACK	RED/BLACK	YELLOW/BLACK

Farbe	Größen	1	ab 20	ab 200
Coloured	60 x 28 x 28 cm	15,00	12,86	11,68



**NT5689 | Bokata Sport-/Reisetasche**

100% Polyester  
60 x 28 x 33 cm

600D Polyester | Reflektorstreifen | Gepolsterter Schultergurt | Tragegriff | Lieferung ohne Inhalt/Deko

BLACK	BLUE	RED
-------	------	-----

Farbe	Größen	1	ab 16	ab 160
Coloured	60 x 28 x 33 cm	23,30	19,98	18,16



**QS77 | QS77 Teamwear Locker Bag**

100% Polyester  
47 x 30 x 27 cm

Quadra

600D Polyester / 420D Polyester Kombination | Kompaktes Format | Abnehmbarer, verstellbarer Schultergurt mit Polster | Geräumige Zusatzfächer außen | Ein Fach mit Netzfutter innen | Robuste Unterseite | Standfüße | Volumen: ca. 30 Liter | Lieferung ohne Inhalt/Deko

BLACK/LIGHT GREY	BRIGHT ROYAL/BLACK/WHITE	FRENCH NAVY/LIGHT GREY
BLACK/LIME GREEN	CLASSIC PINK/GRAPHITE GREY/WHITE	SKY BLUE/FRENCH NAVY/WHITE
BLACK/YELLOW	CLASSIC RED/BLACK/WHITE	

Farbe	Größen	1	ab 20	ab 200
Coloured	47 x 30 x 27 cm	23,66	21,30	19,86



**QS88 | QS88 Teamwear Jumbo Kit Bag**

100% Polyester  
85 x 38 x 35 cm

Quadra

600D Polyester / 420D Polyester Kombination | Abnehmbarer und verstellbarer Schultergurt | Robuste Unterseite | Verdecktes Namensschildfach | Belastbare Tragegriffe | Volumen: ca. 110 Liter | Lieferung ohne Inhalt/Deko

BLACK/LIGHT GREY	CLASSIC RED/BLACK/WHITE	FRENCH NAVY/LIGHT GREY
------------------	-------------------------	------------------------

Farbe	Größen	1	ab 10	ab 100
Coloured	85 x 38 x 35 cm	42,10	37,90	35,36



**NEW**

**HF7551** | 1807551 **Cooler Shopper Frosty**

100% Polyester  
31 x 35 x 13 cm

Halfar

Formschöner Kühlshopper in 2-farbiger Optik | Hauptfach mit Kühlfunktion, Reißverschluss und verstellbarer Trennwand | Reißverschluss-Vortasche mit Netzfächern | Druck: "Eiskristalle" | 600d Polyester | Lieferung ohne Inhalt/Deko

ANTHRACITE	LIGHT BLUE	RED
APPLE GREEN	NAVY	

Farbe	Größen	1	ab 20	ab 200
Coloured	31 x 35 x 13 cm	16,70	14,56	14,44



**NEW**

**HF2721** | 1802721 **Cooler Bag Sport**

100% Nylon  
30 x 24 x 18 cm

Halfar

Großes Hauptfach | Vortasche mit 2-Wege-Reißverschluss | Netz-Seitenfächer | Kartenfach auf der Oberseite | Abnehmbare Umhängegurt | Rückseitige Gurtschlaufen zur Befestigung am Fahrradlenker | 420d Nylon | Lieferung ohne Inhalt/Deko

APPLE GREEN	NAVY	WHITE
BLACK	RED	YELLOW

Farbe	Größen	1	ab 20	ab 200
Coloured	30 x 24 x 18 cm	18,54	16,22	16,06



**NEW**

**HF2775** | 1802775 **Cooler Bag Ice**

100% Nylon  
20 x 30 x 14 cm

Halfar

Umhängetasche für vier PET-Literflaschen | Netzfach im Deckel | Flache Vortasche | Nylon | Lieferung ohne Inhalt/Deko

WHITE
-------

Farbe	Größen	1	ab 50	ab 500
White	20 x 30 x 14 cm	10,60	9,28	9,16



**QS70** | QS70 **Teamwear Holdall**

100% Polyester  
62 x 30 x 30 cm

Quadra

600D Polyester / 420D Polyester Kombination | Geweber und gepolsterter Schultergurt | Zwei große Seitentaschen | Robuster Sicherheitsboden | Standfüße | Volumen: ca. 55 Liter | Lieferung ohne Inhalt/Deko

BLACK/GRAPHITE GREY	CLASSIC RED/BLACK	GRAPHITE GREY/BLACK
BRIGHT ROYAL/BLACK/WHITE	CLASSIC RED/BLACK/WHITE	
BRIGHT ROYAL/FRENCH NAVY/WHITE	FRENCH NAVY/PUTTY	

Farbe	Größen	1	ab 15	ab 150
Coloured	62 x 30 x 30 cm	25,42	22,90	21,36



**NEW**

**HF2211** | 1812211 **Kühltasche Family**

100% Polyester  
37 x 20 x 27 cm

Halfar

Großes Hauptfach mit 2-Wege-Reißverschluss | Netz-Seitenfächer | Einsteckfach auf der Oberseite | Handgriffe | Lieferung ohne Inhalt/Deko

APPLE GREEN	NAVY	WHITE
BLACK	ORANGE	
CYAN	RED	

Farbe	Größen	1	ab 25	ab 250
Coloured	37 x 20 x 27 cm	18,30	16,00	15,84

# FREIZEIT- & BUSINESSSTASCHEN (KÜHLTASCHEN)



**HF9797** | 1809797 **Kühltasche Solution**

100% Polyester  
30 x 31 x 15 cm

Halfar

Großes Hauptfach mit 2-Wege-Reißverschluss | Geeignet für 5 x 1L-Flaschen | Flache Vortasche | Handgriffe | Längenverstellbarer Schultergurt | Lieferung ohne Inhalt/Deko

APPLE GREEN	NAVY	WHITE
BLACK	ORANGE	YELLOW
FUCHSIA	RED	

Farbe	Größen	1	ab 25	ab 250
Coloured	30 x 31 x 15 cm	14,64	12,76	12,66



**NT113** | Kühltasche "Ice"

100% Polyester  
ca. 28,5 x 25 x 25+5 cm

Isoliertes Reißverschluss-Hauptfach | Verstellbarer Schultergurt | 420D Polyester / ISO-Schaum PVC / Aluminium-Folie | Lieferung ohne Inhalt/Deko

SILVER	TURQUOISE
--------	-----------

Farbe	Größen	1	ab 25	ab 250
Coloured	28,5 x 25 x 30 cm	11,62	9,86	9,24



**NT501** | Lenker-Kühltasche "Bike"

100% Polyester  
ca. 30 x 18 x 15 cm

Befestigungsgurte auf der Rückseite | Verstellbarer Schultergurt | Integrierter Regenüberzug | Transparentes Straßenkartenfach | 600D Polyester / ISO Schaum Polyethylen / PVC | Hauptfach mit Reißverschluss | Vortasche mit Reißverschluss | Lieferung ohne Inhalt/Deko

BLACK/GREY
------------

Farbe	Größen	1	ab 10	ab 100
Coloured	ca. 30 x 18 x 15 cm	12,62	10,72	10,02



**NT803** | Kühltasche Freeze groß

100% Polyester  
35,5 x 23 x 22 cm

210D Polyester | Lieferung ohne Inhalt/Deko

RED	WHITE
ROYAL BLUE	YELLOW

Farbe	Größen	1	ab 25	ab 250
Coloured	35,5 x 23 x 22 cm	11,12	9,46	8,84



**NT809** | Kühltasche Freeze klein

100% Polyester  
20 x 13 x 12,5 cm

Passend für sechs Getränkedosen | 210D Polyester | Lieferung ohne Inhalt/Deko

RED	ROYAL BLUE
-----	------------

Farbe	Größen	1	ab 50	ab 500
Coloured	20 x 13 x 12,5 cm	7,70	6,54	6,12



**NT810** | Vesper-Kühltasche

100% Polypropylen  
27 x 27 x 7 cm

Außen aufgesetztes Fach | Spinnvlies | Tragehenkel | Lieferung ohne Inhalt/Deko

BLACK
-------

Farbe	Größen	1	ab 40	ab 400
Black	27 x 27 x 7 cm	7,04	5,98	5,58





**NT863 | Umhängekühltasche**

100% Nylon  
20 x 7 cm

420D Nylon / ISO-Schaum PVC / Aluminium-Folie | Passend für 0,33 Literflasche | Verschließbar mit Klettverschluss | Schultergurt verstellbar | Lieferung ohne Inhalt/Deko



**NT1130 | Kühltasche Celsius**

100% Polypropylen  
ca. 20,5 x 13,5 x 17 cm

Polypropylen non-woven / ISO-Schaum Polyethylen / Aluminium-Folie | Isoliertes Reißverschluss-Fach | Tragegriff | Lieferung ohne Inhalt/Deko



**NT3656 | Kühltasche Innsbruck**

Außen: 100% Polypropylen  
20 x 12,5 x 13 cm

Kühltasche aus Non-Woven | Tragegriff | Passend für 6 x 0,33 ltr. Dosen | Lieferung ohne Inhalt/Deko

BLUE	ORANGE	WHITE
GREEN	RED	YELLOW
LIGHT BLUE	ROSE	

Farbe	Größen	1	ab 200	ab 2000
Coloured	20 x 7 cm	3,52	2,98	2,80

BLUE	PINK	YELLOW
LIGHT BLUE	RED	
LIGHT GREEN	WHITE	

Farbe	Größen	1	ab 50	ab 500
Coloured	20,5 x 13,5 x 17 cm	2,68	2,28	2,12

COBALT BLUE	ORANGE	WHITE
LIGHT BLUE	RED	YELLOW

Farbe	Größen	1	ab 60	ab 600
Coloured	20 x 12,5 x 13 cm	2,46	2,12	1,92



**NT7504 | Kühltasche Exeter**

100% Nylon  
36 x 28,5 x 16,5 cm

420D Nylon / PVC | Reißverschluss mit Zusatz-Zips | Trage-riemen | Vorfach | 6 x 1,5 Liter Flaschen Fassungsvermögen | Lieferung ohne Inhalt/Deko

SILVER/BLACK	SILVER/RED
SILVER/ORANGE	SILVER/ROYAL BLUE

Farbe	Größen	1	ab 20	ab 200
Coloured	36 x 28,5 x 16,5 cm	15,00	12,86	11,68



**NT7516 | Fahrradlenkertasche Tour**

100% Polyester  
31,5 x 15 x 15 cm

600D Polyester | Kühlfach | Verstellbarer Tragegurt | Vortasche | PVC-Klarsichtfach für Straßenkarten | Mit Klettverschlüssen am Lenker zu befestigen | Lieferung ohne Inhalt/Deko

BLUE
------

Farbe	Größen	1	ab 30	ab 300
Blue	31,5 x 15 x 15 cm	14,96	12,82	11,66



**NT7521 | Kühltasche Morello**

36 x 30 x 20 cm

Vordertasche | Abnehmbarer Schultergurt | Material: Nylon, Polyester, 600D/300D PVC | Lieferung ohne Inhalt/Deko

COBALT BLUE	WHITE
RED	YELLOW

Farbe	Größen	1	ab 20	ab 200
Coloured	36 x 30 x 20 cm	19,16	16,42	14,94

# STOFFTIERE

Teddys, Elefanten & Co  
1045-1051

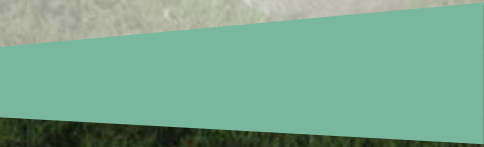



**MM13E | MM013 Ellie Elefant**

100% Polyester  
**M (34 cm)**

Mumbles

Große Ohren und weicher Rüssel | Passend für Teddy-Bekleidung der Größe M | Erfüllt europäische Spielzeugnorm EN71 | Geeignet für alle Altersgruppen

**GREY**

Farbe	Größen	1	ab 24	ab 240
Grey	M	15,80	13,00	12,48



**MM15 | MM15 Poppy the Pony**

100% Polyester  
**S (18 cm)**

Mumbles

Kontrastfarbene Hufe und Ohren | Schwarze Mähne und Schweif | Erfüllt europäische Spielzeugnorm EN71 | Nicht geeignet für Kinder unter 36 Monaten

**BROWN**

Farbe	Größen	1	ab 144	ab 1440
Brown	S	8,86	7,30	7,00



**MM11 | MM11 Lenny the Lion**

100% Polyester  
**M (30,5 cm)**

Mumbles

Erfüllt europäische Spielzeugnorm EN71 | Kontrastabsätze an Bauch und Tatzen | Nicht geeignet für Kinder unter 36 Monaten

**MID BROWN**

Farbe	Größen	1	ab 24	ab 240
Mid Brown	M	12,40	10,20	9,78



**MM13D | MM013 Rufus the Dog**

100% Polyester  
**M (34 cm)**

Mumbles

Braune Ohren, Tatzen und Nase | Passend für Teddy-Bekleidung der Größe M | Erfüllt europäische Spielzeugnorm EN71 | Geeignet für alle Altersgruppen

**LIGHT BROWN**

Farbe	Größen	1	ab 24	ab 240
Light Brown	M	15,80	13,00	12,48



**MM14S | MM14 Sandy the Puppy Dog**

100% Polyester  
**S (20,5 cm), M (30,5 cm)**

Mumbles

Hellbrauner Hundewelpen mit Schlappohren | Erfüllt europäische Spielzeugnorm EN71 | Geeignet für alle Altersgruppen

**CREAM**

Farbe	Größen	1	ab 48 (M ab 36)	ab 480 (M ab 360)
Cream	S	8,00	6,60	6,32
Cream	M	12,76	10,50	10,08



**MM14P | MM14 Patch the Puppy Dog**

100% Polyester  
**S (20,5 cm), M (30,5 cm)**

Mumbles

Mehrfarbiger Hundewelpen mit Schlappohren | Erfüllt europäische Spielzeugnorm EN71 | Geeignet für alle Altersgruppen

**BROWN/WHITE**

Farbe	Größen	1	ab 48 (M ab 36)	ab 480 (M ab 360)
Coloured	S	8,00	6,60	6,32
Coloured	M	12,76	10,50	10,08



**MM18** | MM018 **Rabbit**

100% Polyester  
**M (36 cm)**

Mumbles

Cremerfarbener Stoffhase | Kontrast-Elemente an Ohren und Pfoten | Erfüllt europäische Spielzeugnorm EN71 | Geeignet für alle Altersgruppen

**CREAM**

Farbe	Größen	1	ab 36	ab 360
Cream	M	10,44	8,60	8,24



**MM13C** | MM013 **Daisy Cow**

100% Polyester  
**M (34 cm)**

Mumbles

Schwarz-weiß gescheckt | Braune Hörner | Geeignet für Teddy-Bekleidung der Größe M | Erfüllt europäische Spielzeugnorm EN71 | Geeignet für alle Altersgruppen

**BLACK/WHITE**

Farbe	Größen	1	ab 24	ab 240
Coloured	M	15,80	13,00	12,48



**MM033** | MM033 **Reindeer**

100% Polyester  
**M (30 cm)**

Mumbles

Braunes Rentier mit roter Nase | Kontrastfarbenes Geweih | Geeignet für Kleidung Größe M | Entspricht den europäischen Vorschriften zur Spielzeugsicherheit EN71 | Geeignet für alle Altersgruppen

**BROWN**

Farbe	Größen	1	ab 36	ab 360
Brown	M	8,86	7,30	7,00



**MM01** | MM01 **Bracken Bear**

100% Polyester  
**S (20,5 cm), M (30,5 cm), L (40,5 cm)**

Mumbles

Hellbrauner Bär mit weiß/blauer Tartan-Schleife | Kontrast-Elemente an den Tatzen und an den Füßen | Erfüllt die Auflagen der Europäischen Spielzeugsicherheitsnorm EN71 | Geeignet für alle Altersgruppen

**LIGHT BROWN**

Farbe	Größen	1	ab 48 (M ab 24)	ab 480 (M ab 240)
Light Brown	S	9,60	7,90	7,58
Light Brown	M	13,74	11,30	10,84
Light Brown	L	22,76	18,70	17,98



**MM02** | MM02 **Monty Bear**

100% Polyester  
**S (20,5 cm), M (30,5 cm)**

Mumbles

Rote Schleife | Nase und Tatzen kontrastfarbig | Erfüllt europäische Spielzeugnorm EN71 | Geeignet für alle Altersgruppen

**MID BROWN**

Farbe	Größen	1	ab 48 (M ab 24)	ab 480 (M ab 240)
Mid Brown	S	10,44	8,60	8,24
Mid Brown	M	12,04	9,90	9,50



**MM03** | MM03 **Brumble Bear**

100% Polyester  
**S (23 cm), M (36 cm)**

Mumbles

Farblich passende Schleife sowie Nase und Mund | Erfüllt die Auflagen der Europäischen Spielzeugsicherheitsnorm EN71 | Geeignet für alle Altersgruppen

**S, M  
 LIGHT BROWN**

**M  
 BABY BLUE    BABY PINK**

Farbe	Größen	1	ab 48 (M ab 36)	ab 480 (M ab 360)
Light Brown	S	10,44	8,60	8,24
Coloured	M	12,04	9,90	9,50



**MM30 | MM030 Bear in a T-Shirt**

100% Polyester  
**S (20 cm), M (30 cm)**

Mumbles

Cremerfarbene und mittelbraune Bären | Weißes, entfernbares Kurzarm-Baumwoll-T-Shirt | Entspricht den EN71 Europäischen Richtlinien zur Spielzeugsicherheit | Geeignet für alle Altersgruppen

**BROWN** **CREAM**

Farbe	Größen	1	ab 36	ab 360
Coloured	S	8,00	6,60	6,32
Coloured	M	11,30	9,30	8,92



**NEW**

**MM032 | MM032 Velvet Bear**

100% Polyester  
**S (20 cm), M (30 cm), L (40 cm)**

Mumbles

Samtene Bären mit kontrastfarbener Nase | Braune Schleife mit cremefarbenen Punkten | Geeignet für Teddy-Bekleidung Größe S, M und L | Geeignet für alle Altersgruppen | Entspricht den europäischen Vorschriften zur Spielzeugsicherheit EN71

**BROWN** **CREAM**

Farbe	Größen	1	ab 48 (M ab 36, L ab 24)	ab 480 (M ab 360, L ab 240)
Coloured	S	7,16	5,90	5,66
Coloured	M	9,60	7,90	7,58
Coloured	L	12,76	10,50	10,08



**MM05 | MM05 Otis Bear**

100% Polyester  
**S (20,5 cm), M (30,5 cm)**

Mumbles

Sehr hochwertiger Plüsch-Bär | Braun karierte Schleife um den Hals | Kontrast-Elemente an den Tatzen und an den Füßen | Erfüllt die Auflagen der Europäischen Spielzeugsicherheitsnorm EN71 | Geeignet für alle Altersgruppen

**OATMEAL**

Farbe	Größen	1	ab 48 (M ab 24)	ab 480 (M ab 240)
Oatmeal	S	11,30	9,30	8,92
Oatmeal	M	13,96	11,50	11,02



**MM16 | MM16 Classic Teddy Bear**

100% Polyester  
**S (20,5 cm), M (30,5 cm)**

Mumbles

Hellbrauner Bär mit Gelenk-Armen und -Beinen | Kontrast-Elemente an den Tatzen und an den Füßen | Erfüllt die Auflagen der Europäischen Spielzeugsicherheitsnorm EN71 | Geeignet für alle Altersgruppen

**BROWN**

Farbe	Größen	1	ab 48 (M ab 36)	ab 480 (M ab 360)
Brown	S	9,60	7,90	7,58
Brown	M	14,46	11,90	11,42



**MM21 | MM21 Honey Bear**

100% Polyester  
**M (27 cm), L (38 cm)**

Mumbles

Honigfarbener, pummeliger, weicher Plüsch-Bär | Nase und Füße farblich aufeinander abgestimmt | Bekleidet mit einem cremefarbenen Velours-T-Shirt | Erfüllt die Auflagen der Europäischen Spielzeugsicherheitsnorm EN71 | Geeignet für alle Altersgruppen

**LIGHT BROWN**

Farbe	Größen	1	ab 36 (L ab 24)	ab 360 (L ab 240)
Light Brown	M	13,96	11,50	11,02
Light Brown	L	17,74	14,60	14,00



**MM25** | MM25 **Zippie Bear**

100% Polyester  
L (ca. 42 cm)

Mumbles

Kontrast-Elemente an Nase und Tatzen | Rückseitiger Veredelungszugang | Innenfutter herausnehmbar | Erfüllt europäische Spielzeugnorm EN71 | Nicht geeignet für Kinder unter 36 Monaten

LIGHT BROWN

Farbe	Größen	1	ab 24	ab 240
Light Brown	L	16,86	13,90	13,32



**MM24** | MM24 **Super-Size Honey Bear 3XL**

100% Polyester  
3XL (ca. 86 cm)

Mumbles

Knuddeliger Übergrößen-Teddy | Inkl. creme-farbenem Velour-T-Shirt | Kontrast-Elemente an Tatzen und Nase | Erfüllt europäische Spielzeugnorm EN71 | Nicht geeignet für Kinder unter 36 Monaten

LIGHT BROWN

Farbe	Größen	1	ab 4	ab 40
Light Brown	XXXL	84,58	73,00	70,10



**NEW**

**MM031** | MM031 **Heart/Gift Bear**

100% Polyester  
M (30 cm)

Mumbles

Weißer Bär mit roter Schleife und Nase | Klettverschlüsse an den Pfoten | Rotes Herz oder Geschenk mit Klettbefestigungen | Separates Innenpolster | Herz / Geschenk hat Reißverschlussöffnung zur Veredelung | Entspricht den europäischen Vorschriften zur Spielzeugsicherheit EN71 | Nicht geeignet für Kinder unter 36 Monaten

GIFT BEAR

HEART BEAR

Farbe	Größen	1	ab 36	ab 360
Coloured	M	13,04	10,70	10,28



**MM23K** | MM23 **Binx Key Ring Teddy**

100% Polyester  
Größe ca. 10 cm

Mumbles

Kleiner, hellbrauner Bär mit weißem T-Shirt und mit Schlüsselring ausgerüstet | Erfüllt die Auflagen der Europäischen Spielzeugsicherheitsnorm EN71 | Nicht geeignet für Kinder unter 36 Monaten | T-Shirt kann ausgezogen werden

LIGHT BROWN

Farbe	Größen	1	ab 144	ab 1440
Light Brown	One Size	6,20	5,10	4,90



**MM23F** | MM23 **Binx Fridge Magnet**

100% Polyester  
Größe ca. 13 cm

Mumbles

Kleiner, hellbrauner Bär mit weißem T-Shirt | Vier Magnete an Füßen | Erfüllt die Auflagen der Europäischen Spielzeugsicherheitsnorm EN71 | T-Shirt kann ausgezogen werden | Nicht geeignet für Kinder unter 36 Monaten

LIGHT BROWN

Farbe	Größen	1	ab 144	ab 1440
Light Brown	One Size	6,20	5,10	4,90



**MM019** | MM019 **Lamb Comforter**

100% Polyester  
M (26 cm)

Mumbles

Doppellagige Decke mit Kopf und Armen | Lammfell-Eigenschaften | Veredelungszugang mit verstecktem Reißverschluss | Entspricht der europäischen Spielzeugsicherheitsrichtlinie nach EN71 | Geeignet für alle Altersgruppen

CREAM

Farbe	Größen	1	ab 48	ab 480
Cream	M	11,06	9,10	8,74



**MM76 | MM76 Layered T-Shirt**

100% Baumwolle

**S, M**

160 g/m<sup>2</sup> Mumbles

Baumwoll-Jersey T-Shirt mit kontrastfarbenem Halsausschnitt, sowie kontrastfarbenen, angesetzten, kurzen Ärmeln | Größe S passend für: MM01, MM02, MM03, MM04, MM05, MM14, MM16 | Größe M passend für: MM01, MM02, MM03, MM05, MM11, MM14, MM16 | Nicht geeignet für Kinder unter 36 Monaten

WHITE/NAVY	WHITE/PINK
------------	------------

Farbe	Größen	1	ab 144	ab 1440
Coloured	S	4,14	3,40	3,26
Coloured	M	4,50	3,70	3,56



**MM77 | MM77 Teddy Rugby Top**

100% Baumwolle

**S, M**

160 g/m<sup>2</sup> Mumbles

Zwei Streifen auf Ärmeln | Kragen | Größe S passend für: MM01, MM02, MM03, MM04, MM05, MM16 | Größe M passend für: MM01, MM02, MM03, MM05, MM11, MM16 | Teddy nicht im Lieferumfang enthalten | Nicht geeignet für Kinder unter 36 Monaten

WHITE/RED	WHITE/ROYAL
-----------	-------------

Farbe	Größen	1	ab 144	ab 1440
Coloured	S	5,46	4,50	4,32
Coloured	M	5,74	4,70	4,52



**MM71 | MM71 Teddy T-Shirt**

100% Baumwolle (Sublimations White: 100% Polyester)

**S, M, L**

160 g/m<sup>2</sup> Mumbles

Größe S passend für: MM01, MM02, MM03, MM04, MM05, MM14, MM16 | Größe M passend für: MM01, MM02, MM03, MM05, MM11, MM13, MM14, MM16 | Größe L passend für: MM01 | Baby Pink, Baby Blue, Bottle Green, Burgundy und Sublimations White nur in Größe M erhältlich | Nicht geeignet für Kinder unter 36 Monaten

<b>S, M, L</b>	
FUCHSIA	RED
NAVY	WHITE

<b>M</b>	
BABY BLUE	BURGUNDY
BABY PINK	SUBLIMATIONS WHITE
BOTTLE GREEN	

Farbe	Größen	1	ab 144	ab 1440
Sublimation White	M	3,50	2,90	2,76
White / Coloured	S	4,00	3,30	3,16
White / Coloured	M	4,14	3,40	3,26
White / Coloured	L	4,36	3,60	3,44



**MM83 | MM83 Teddy Pullover**

100% Polyacryl

**S, M, L**

Mumbles

Raglan-Ärmel | Ripp-Bündchen | Nicht geeignet für Kinder unter 36 Monaten | Größe S passend für: MM01, MM02, MM03, MM04, MM05, MM16 | Größe M passend für: MM01, MM02, MM03, MM05, MM11, MM16 | Größe L passend für: MM01

<b>S, M, L</b>	
CREAM	WHITE

<b>M</b>	
BABY BLUE	BABY PINK

<b>M, L</b>	
NAVY	RED

Farbe	Größen	1	ab 72	ab 720
Coloured	S	6,10	5,00	4,82
Coloured	M	6,30	5,20	4,98
Coloured	L	7,16	5,90	5,66



**MM84 | MM84 Fleece Hoodie**

100% Polyester

**S, M**

280 g/m<sup>2</sup> Mumbles

Fleece Kapuzen-Sweatshirt | Nicht geeignet für Kinder unter 36 Monaten | Größe S passend für: MM01, MM02, MM03, MM04, MM05, MM14, MM16 | Größe M passend für: MM01, MM02, MM03, MM04, MM05, MM11, MM14, MM16 | Teddy nicht im Lieferumfang enthalten

NAVY	RED
------	-----

Farbe	Größen	1	ab 144	ab 1440
Coloured	S	6,30	5,20	4,98
Coloured	M	7,26	5,98	5,74



**MM88 | MM88 Teddy Hoodie**

100% Baumwolle

**M, L**

160 g/m<sup>2</sup> Mumbles

Lange Ärmel | Nicht geeignet für Kinder unter 36 Monaten | Größe M passend für: MM01, MM02, MM03, MM05, MM11, MM13, MM16 | Größe L passend für: MM01 | Teddy nicht im Lieferumfang enthalten

FUCHSIA	RED
NAVY	WHITE

Farbe	Größen	1	ab 144	ab 1440
Coloured	M	5,56	4,60	4,40
Coloured	L	6,30	5,20	4,98



**MM90 | MM90 Bear Bandana**

100% Baumwolle  
S (7 x 36 cm), M (9 x 39 cm)

Mumbles

Baumwoll-Twill | Nicht geeignet für Kinder unter 36 Monaten | Teddy nicht inklusive | Dreieckiges Bandana oder Schal | Zwei Größen erhältlich | Passend für alle Mumbles Teddys oder Tiere

BLACK	RED
BLUE	WHITE

Farbe	Größen	1	ab 144	ab 1440
Coloured	S-M	1,94	1,60	1,52



**JN504 | JN 504 Mini-T**

100% Baumwolle  
One Size

James+Nicholson

14 cm breit x 17 cm lang | Single-Jersey

BLACK	LIME GREEN	RED
BROWN	NAVY	ROYAL
DARK GREY (SOLID)	ORANGE	TURQUOISE
GOLD YELLOW	PURPLE	WHITE

Farbe	Größen	1	ab 100	ab 1000
Coloured	One Size	3,10	3,00	2,90



**X957 | Mini T-Shirt**

100% Baumwolle  
ca. 24 x 17 cm

T-Shirt im Mini-Format | Lustiger Artikel - ob als Gag oder mit Werbebotschaft | Öko-Tex® Standard 100 zertifiziert

WHITE
-------

Farbe	Größen	1	ab 500	ab 5000
White	ca. 24 x 17 cm	1,22	1,12	0,96



**NT8084 | Plüsch-Nilpferd Hippo**

20 x 13 x 20 cm

Ohne T-Shirt | Material: Baumwolle / Polypropylen / PVC / Polyester | Entspricht der europäischen Spielzeugsicherheitsrichtlinie nach EN71 | Nicht geeignet für Kinder unter 3 Jahren

GREY
------

Farbe	Größen	1	ab 96	ab 960
Grey	20 x 13 x 20 cm	5,46	4,68	4,26



**NT6474 | Plüsch-Schnuffeltuch Relax**

100% Polyester  
19 x 19 x 0,5 cm

Design: Ente, Teddy, Frosch, Panda | Knoten an drei Enden des Tuchs | Entspricht der europäischen Spielzeugsicherheitsrichtlinie nach EN71

ENTE	FROSCH	PANDA	TEDDY
------	--------	-------	-------

Farbe	Größen	1	ab 300	ab 3000
Coloured	19 x 19 x 0,5 cm	4,96	4,26	3,88





**NT5013 | T-Shirt für Plüschfiguren**

100% Baumwolle  
9 x 21 cm

Passend für NT5012, NT8084, NT8091

PALE BLUE	RED	WHITE
-----------	-----	-------

Farbe	Größen	1	ab 720	ab 7200
Coloured	9 x 21 cm	1,34	1,14	1,04



**NT5341 | Plüschtiere Jungle**

100% Polyester  
19 x 18 x 13 cm

Plüschtier sitzend | Design: Affe, Nilpferd, Elefant, Frosch | Entspricht der europäischen Spielzeugsicherheitsrichtlinie nach EN71

AFFE	ELEFANT	FROSCH	NILPFERD
------	---------	--------	----------

Farbe	Größen	1	ab 144	ab 1440
Coloured	19 x 18 x 13 cm	4,96	4,26	3,88



**NT8091 | Plüsch-Maus Speedy**

20 x 17 x 20 cm

Ohne T-Shirt | Material: Baumwolle / Polypropylen / PVC / Polyester | Entspricht der europäischen Spielzeugsicherheitsrichtlinie nach EN71 | Nicht geeignet für Kinder unter 3 Jahren

GREY
------

Farbe	Größen	1	ab 96	ab 960
Grey	20 x 17 x 20 cm	5,46	4,68	4,26



**NT5012 | Plüsch-Teddy-Bär Barney**

18 x 20 cm

Ohne T-Shirt | Material: Baumwolle / Polypropylen / PVC / Polyester | Entspricht der europäischen Spielzeugsicherheitsrichtlinie nach EN71 | Nicht geeignet für Kinder unter 3 Jahren

BROWN
-------

Farbe	Größen	1	ab 36	ab 360
Brown	18 x 20 cm	5,84	5,00	4,54



# SCHIRME & REGEN- SCHUTZ

Regenhosen, Ponchos & Co.  
1053-1056

Taschenschirm & Mini-Schirm  
1057-1060

Stockschirm  
1061-1069





**E7500** | 7500 **Unisex Raincoat 'Free Cut'**

100% Ethylvinylazetat  
**S/M, L/XL, XXL/3XL**

Promodoro

Regenmantel, der sich durch Markierungen leicht auf die ideale Größe zuschneiden läßt | Druckknöpfe | Abnehmbare Kapuze | Wasserdicht | In der mitgelieferten Tasche mit zwei Druckknöpfen (27 x 20,5 x 7 cm) lässt sich der zusammengefaltete Mantel bequem transportieren

OFF WHITE

Farbe	Größen	1	ab 50	ab 500
Off White	S/M-XXL/3XL	15,26	13,14	12,40



**NT9507** | **Poncho ‚Dry‘**

100% Polychlorid  
**One Size**

Universal-Freizeitponcho | Inklusive PVC-Tasche (0,10 mm mit Druckknöpfen (vorne durchsichtig, hinten in der Farbe des Artikels) und Papiereinleger)

BLUE RED YELLOW

Farbe	Größen	1	ab 50	ab 500
Coloured	One Size	4,64	3,98	3,62



**NEW**

**SP010** | SC010 **Regenponcho**

100% Polyvinylchlorid  
**One Size**

Splashmacs

PVC Regencape im Poncho-Stil | Druckknöpfe im Nacken | Kordelzug in der Kapuze | Kann geöffnet und doppelt gelegt als Unterlage genutzt werden | Wird in einer flachen Transporthülle mit Kordel-Henkel geliefert | Transporthülle ist einseitig gebrandet - die andere Seite ist frei für Veredelungen

BLACK	FUCHSIA	RED	SILVER
CLEAR	NAVY	SAPPHIRE	YELLOW

Farbe	Größen	1	ab 60	ab 600
Coloured	One Size	7,36	5,90	5,82



**BEST SELLER**

**NT9504** | **Regenponcho Oxford**

Poncho: 100% Polyethylen  
**127 x 140 cm (Maße des ausgepackten Artikels)**

DER universelle Poncho | 0,022mm Polyethylen | Kleines Packmaß (ca. 15 x 9,5 cm), Lieferung im Einzelbeutel

BLUE RED YELLOW  
 ORANGE TRANSPARENT

Farbe	Größen	1	ab 200	ab 2000
Coloured	One Size	0,86	0,74	0,68



**ST69** | PCX-1 **Aerolite Packable Rain Poncho**

100% Polyester

**One Size**

86 g/m<sup>2</sup>

Stormtech

STORMTECH D/W/R wasserbeständige Außenhülle | Integrierter Packbeutel | Leichtes, leises Obergewebe | Seitenüberhang | Große, einstellbare Kapuze mit Kordeldurchzug



**YK470** | HVS470 **Promo Poncho**

100% Polyester

**Kids, Regular, Large**

YOKO

Aus leichtem, regenfestem, PU-beschichtetem Polyester mit innen genähten und versiegelten Nähten | Große Kapuze | Reißverschluss am Hals | Mit stoffgleichem Beutel



**NT9137** | **Notfall-Poncho Universum**

Poncho: 100% Polyethylen

**One Size**

Poncho in der Farbe der Verpackung | Karabinerhaken | Durchmesser ca. 6,4 cm | Verpackung aus 100% ABS-Kunststoff | Maße des Poncho ca. 90 x 120 cm

BLACK	NAVY	ROYAL
GOLD	RED	

Farbe	Größen	1	ab 96	ab 960
Coloured	One Size	33,72	29,50	28,32

BLACK	HI-VIS YELLOW
-------	---------------

Farbe	Größen	1	ab 160 (Regular ab 130)	ab 1600 (Regular ab 1300)
Coloured	Kids	13,84	12,32	11,54
Coloured	Regular-Large	13,84	12,32	11,54

LIGHT GREEN	PALE BLUE	WHITE
ORANGE	RED	YELLOW

Farbe	Größen	1	ab 200	ab 2000
Coloured	One Size	1,64	1,40	1,28



**NT9139** | **Universalponcho Arena**

Poncho: 100% Polyethylen

**6,4 x 12,8 cm**

Poncho transparent | Verpackung aus ABS-Kunststoff | Karabinerhaken

ORANGE	WHITE
--------	-------

Farbe	Größen	1	ab 200	ab 2000
Coloured	6,4 x 12,8 cm	2,16	1,86	1,68



**NT6337** | **Satteldecke Basic**

100% Polyester

**26 x 21 cm**

190T Polyester | PU Innenbeschichtung | Regenabweisend

BLACK	ORANGE	WHITE
COBALT BLUE	PINK	YELLOW
LIGHT GREEN	RED	

Farbe	Größen	1	ab 1000	ab 10000
Coloured	26 x 21 cm	1,10	0,94	0,86



**NT9070** | **Sattelschoner**

100% Polyester

**One Size**

Wasserabweisende Beschichtung

BABYBLUE	NAVY	REFLEX BLUE
BLACK	NEON ORANGE	ROYAL BLUE
BOTTLE GREEN	ORANGE	SILVER
GOLD	PINK	WHITE
GREY	PURPLE	YELLOW
LIGHT GREEN	RED	

Farbe	Größen	1	ab 500	ab 5000
Coloured	One Size	1,26	1,06	0,98



**RG356** | TRW356 **Stormflex Overtrousers**

100% Polyester  
**S, M, L, XL, XXL**  
 400 g/m<sup>2</sup> Regatta Hardwear

Wasserdichtes, PU-beschichtetes Polyester-Strickgewebe | Bequem und leicht | Genähte und verschweißte Nähte | Elastische Taille | Druckknöpfe am Saum

NAVY

Farbe	Größen	1	ab 16	ab 160
Navy	S-XXL	29,90	27,90	26,10



**RT1T** | R001T **Superior Stormdri Trousers**

100% Nylon  
**S/M, L/XL** Result

Wind- und wasserdicht (2.000 mm) | Versiegelte Hauptnähte - keine äußere Beinnaht | Außenseite: 210T StormDri Nylon mit PU-Verstärkung | Doppelnähte am Saum | Elastische Taille und Beinenden | Saum mit verstellbarem Kordelzug | Zwei Seitentaschen und eine Schlüsseltasche an der Rückseite | Passende Jacke: RT1 / Rain Jacket

BLACK NAVY

Farbe	Größen	1	ab 50	ab 500
Coloured	S/M-L/XL	18,50	16,70	16,00



**RT97** | R97X **Trek & Training Trousers**

Außen: 100% Polyester, Futter: 100% Polyester  
**XS, S, M, L, XL, XXL, 3XL** Result

Wasserdicht (10.000mm), winddicht, atmungsaktiv (6.000g/m<sup>2</sup>/24h) | Außen: Hochdichtes HydraDri Polyester mit PU-Beschichtung | Futter: 100% Polyesternetz mit 190T Polyester Taffeta Besatz im Bereich der Wade | Versiegelte Nähte | Bequem geschnitten für mehr Bewegungsfreiheit | Klettverschluss an der Vorderseite | Hosenschlitz mit Reißverschluss | Zwei Seitentaschen mit Reißverschluss an der Vorderseite, verdeckter Zugang an der Seitennaht | Paspelbesatz bis zum Wadenbereich mit Reflektionsmaterial von 3M™ Scotchlite™ | Reißverschluss bis zur Wade | Aufgesticktes Logo an linker Wade | Elastischer Bund, hoch geschnittene Rückseite

BLACK

Farbe	Größen	1	ab 10	ab 100
Black	XS-3XL	63,00	59,00	56,60



**RT156X** | R156X **Waterproof 2000 Sport Trouser**

Außen: 100% Polyester, Futter: 100% Polyester  
**S/M, L/XL, XXL** Result

Wasserdicht (2.000 mm) und winddicht | Versiegelte Nähte | Außen: 210T Ripstop StormDri Polyester mit PU-Beschichtung | Futter: 100% Polyester | Reißverschluss bis zur Wade | Aufgesticktes Logo von RESULT® Sport an linker Wade | Schnitt für mehr Bewegungsfreiheit | Verstellbarer Kordelzug und elastischer Bund | Zwei Seitentaschen mit Reißverschluss und eine Tasche mit Reißverschluss an der Rückseite | Reflektierender Paspelbesatz im Wadenbereich

BLACK NAVY

Farbe	Größen	1	ab 25	ab 250
Coloured	S/M-XXL	23,80	21,90	21,00

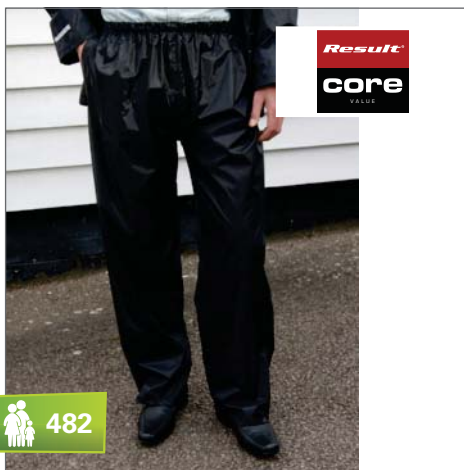

**RT226** | R226X **Waterproof Over Trousers**

100% Polyester  
**S, M, L, XL, XXL, 3XL** Result Core

190T Polyester mit PVC Beschichtung | Elastischer Bund | Wasserdicht bis 2.000 mm | Winddicht | Seitliche Eingriffe | Beinabschluss verstellbar durch Druckknopf | Komplett versiegelte Nähte

BLACK NAVY

Farbe	Größen	1	ab 25	ab 250
Coloured	S-3XL	8,90	7,90	7,60



**RG458** | TRW458 **Linton Overtrousers**

100% Polyester  
**Bundweite: 32 (S), 33 (M), 34 (L), 36 (XL), 38 (XXL) / Länge: 31 (normal)**  
 115 g/m<sup>2</sup> Regatta

Wasserdichtes, atmungsaktives und beschichtetes 75d Isotex 5.000-Polyestergewebe mit Innenfutter | Winddichtes Material | Verschweißte Nähte | Elastischer Taillenkordelzug | Reißverschluss-Einsätze am Knöchel | Schützende Overlays im Knie- und Sitzbereich

BLACK NAVY

Farbe	Größen	1	ab 24	ab 240
Coloured	S (32/31)-XXL (38/31)	49,90	45,90	43,00



**RG368** | TRA368 **Wetherby Insulated Overtrousers**

100% Polyester

**Bundweite: 32 (S), 33 (M), 34 (L), 36 (XL), 38 (XXL)/ Länge: 31 (normal), 33 (lang)**

115 g/m<sup>2</sup>

Regatta

Wasserdichtes, atmungsaktives und beschichtetes 75d Isotex 5.000-Polyestergewebe mit Innenfutter | Thermo-Guard-Kälteschutz-Ausstattung | Winddichtes Material | Verschweißte Nähte | Elastischer Tailenkordelzug | Regulierungsmöglichkeit am Beinabschluss | In kurzer, normaler und langer Beinlänge erhältlich | Schützende Overlays im Knie- und Sitzbereich

**BLACK** **NAVY**

Farbe	Größen	1	ab 12	ab 120
Coloured	S (32/31)-XXL (38/31)	59,90	55,90	52,20



**RG308** | W308 **Stormbreak Overtrousers**

100% Polyester

**S, M, L, XL, XXL, 3XL**

185 g/m<sup>2</sup>

Regatta

Passende Hose zu RG408 / Stormbreak Jacket | Wind- und wasserdichtes Hydrafort 5.000 - Polyestergewebe | Verschweißte Nähte | Druckknöpfe am Saum | Zwei seitliche Taschenöffnungen (ermöglichen Eingriff in Taschen der darunter getragenen Hose) | Elastische Taille

**BLACK** **DARK OLIVE** **NAVY**

Farbe	Größen	1	ab 24	ab 240
Coloured	S-3XL	17,50	15,50	14,50



**RG348** | MW348 **Packaway II Breathable Overtrousers**

100% Polyamid

**XS, S, M, L, XL, XXL, 3XL**

80 g/m<sup>2</sup>

Regatta

Passende Hose zu RG248 / Packaway II Breathable Jacket | Wasserdichtes und atmungsaktives, leichtgewichtiges Isolite Polyamidgewebe | Winddichtes Material | Verschweißte Nähte | Netz-Packtasche | Elastische Taille | Druckknöpfe am Saum | Zwei seitliche Taschenöffnungen (ermöglichen Eingriff in Taschen der darunter getragenen Hose)

**LAUREL** **NAVY**

Farbe	Größen	1	ab 60	ab 600
Coloured	XS-3XL	23,50	21,50	20,00



**FA5002** | 5002 **Mini Topless Taschenschirm**

Bezug: 100% Polyester

Durchmesser: ca. 98 cm / Länge: ca. 23,5 cm

FARE

Handöffner | 53 cm / 8-teilig | 3-teiliges, schwarzes Stahlgestell | Spezialbeschichteter Kunststoffgriff | Elastische Tragekordel | Schwarze Kunststoffspitzen | 100% Polyester-Pongee Bezug | Windproof-Eigenschaften



**FA5171** | 5171 **Safebrella®-LED Mini Taschenschirm**

Bezug: 100% Polyester

Durchmesser: ca. 98 cm / Länge: ca. 27,5 cm

FARE

Handöffner | 53 cm / 6-teilig | 3-teiliges, schwarzes Gestell | Spezialbeschichteter Kunststoffgriff in Schwarz mit schwenkbarem LED-Leuchtkopf (inkl. Knopfzellen) | Farblich passendes Schiebefutteral mit Druckknopf | Sicherheitsschieber | Windproof-System | 100% Polyester-Pongee Bezug mit 3M™ Scotchlite™ Reflective Material an den Segment-Ecken



**FA5017** | 5017 **Mini Taschenschirm**

Bezug: 100% Polyester

Durchmesser: ca. 90 cm / Länge: ca. 23cm  
245 g/m²

FARE

Handöffner | 50 cm / 7-teilig | 3-teiliges Stahlgestell | Mattschwarzer Kunststoffgriff | Nickelspitzen | 100% Poly-Pongee Bezug | Windproof-Eigenschaften

BLACK	NAVY BLUE	STONE GREY
EURO BLUE	ORANGE	YELLOW
GREEN	RED	

BLACK	NAVY BLUE
GREY	RED

BLACK	GREY	RED
DARK GREEN	NAVY BLUE	WHITE

Farbe	Größen	1	ab 48	ab 480
Coloured	Ø 98 cm	9,66	8,38	7,86

Farbe	Größen	1	ab 12	ab 120
Coloured	Ø 98 cm	17,64	15,28	14,32

Farbe	Größen	1	ab 48	ab 480
Coloured	Ø 90 cm	8,86	7,68	7,20



**FA5070** | 5070 **FiligRain® Mini-Taschenschirm**

Bezug: 100% Polyester

Durchmesser: ca. 88 cm / Länge: ca. 24,5 cm

FARE

Handöffner | 50 cm / 6-teilig | 3-teiliges, schwarzes Stahlgestell mit verchromtem Stahlstock | Sicherheitsschieber | Exklusiver Kunststoffgriff und top in Chrom-Finish | Schwarze Metallspitzen | 100% extra leichter Polyester-Pongee Bezug | Windproof-System

BLACK	GREY	NAVY BLUE	RED
-------	------	-----------	-----

Farbe	Größen	1	ab 48	ab 480
Coloured	Ø 88 cm	12,30	10,66	10,00



**FA5008** | 5008 **Alu Mini Taschenschirm**

Bezug: 100% Polyester

Durchmesser: ca. 90 cm / Länge: ca. 23 cm

FARE

Handöffner | 50 cm / 8-teilig | 3-teiliges Alugestell | Sicherheitsschieber | Kunststoffgriff, Top und Schlaufe farblich passend zum Bezug | Nickelspitzen | 100% Polyester-Pongee Bezug | Windproof-Eigenschaften

BLACK	GREY	NAVY BLUE	RED
EURO BLUE	LIME	ORANGE	WHITE

Farbe	Größen	1	ab 24	ab 240
Coloured	Ø 90 cm	9,76	8,46	7,92



**FA5199** | 5199 **Fare®-Exzenter Mini Taschenschirm**

Bezug: 100% Polyester

Durchmesser: ca. 98 cm / Länge: ca. 31 cm

FARE

Handöffner | 54 cm / 8-teilig | 3-teiliges Gestell in Sonderform, da verchromter Stahlstock nicht mittig | Windproof-System | Sicherheitsschieber | Spezialbeschichteter, schwarzer Kunststoffgriff mit farbigem Griffing | Schließband und Top farblich passend zum Griffing | Nickelspitzen | 100% Polyester-Pongee Bezug



Farbe	Größen	1	ab 24	ab 240
Coloured	Ø 98 cm	19,60	16,98	15,92



**FA5510** | 5510 **Automatik Mini Taschenschirm**

Bezug: 100% Polyester

Durchmesser: ca. 94 cm / Länge: ca. 30 cm

FARE

Automatisch öffnend | 51 cm / 8-teilig | 3-teiliges Gestell mit verchromtem Stahlstock | Windresistent-Eigenschaften | Spezialbeschichteter, schwarzer Kunststoffgriff mit verchromter Auslösetaste | Nickelspitzen und elastische Tragekordel | 100% Polyester-Pongee Bezug



Farbe	Größen	1	ab 48	ab 480
Coloured	Ø 94 cm	11,72	10,16	9,52



**FA5571** | 5571 **Safebrella® LED Automatik Mini Taschenschirm**

Bezug: 100% Polyester

Durchmesser: ca. 98 cm / Länge: ca. 34 cm

FARE

Automatisch öffnend | 53 cm / 8-teilig | 3-teiliges Gestell mit verchromtem Stahlstock | Spezialbeschichteter Kunststoffgriff in Schwarz mit silberner Auslösetaste und schwenkbarem LED-Leuchtkopf (inkl. 2 x CR2025 Knopfzellen) | 100% Polyester-Pongee Bezug mit 3M™ Scotchlite™ Reflective Material an den Segment-Ecken | Windproof-System | Nickelspitzen



Farbe	Größen	1	ab 48	ab 480
Coloured	Ø 98 cm	23,54	20,40	19,12



**FA5560** | 5560 **Fare®-Automatik Mini Taschenschirm**

Bezug: 100% Polyester

Durchmesser: ca. 100 cm / Länge: ca. 28,5 cm

FARE

Automatisch öffnend | 54 cm / 8-teilig | 3-teiliges Gestell mit verchromtem Stahlstock | Spezialbeschichteter, schwarzer Kunststoffgriff mit silberner Auslösetaste | Schwarze Nickelspitzen und elastische Tragekordel | 100% Polyester-Pongee Bezug | Windproof-System



Farbe	Größen	1	ab 24	ab 240
Coloured	Ø 100 cm	14,46	12,54	11,76



**FA5460** | 5460 **Fare®-AOC Mini Taschenschirm**

Bezug: 100% Polyester

Durchmesser: ca. 97 cm / Länge: ca. 28,5 cm

FARE

Automatisch öffnend und schließend | 53 cm / 8-teilig | 3-teiliges Gestell mit verchromtem Stahlstock | Spezialbeschichteter Kunststoffgriff, farblich passend zum Bezug mit silberner Auslösetaste und Griffkappe | Farblich passendes Spezial-Futteral mit schwarzer Paspelierung



Farbe	Größen	1	ab 24	ab 240
Coloured	Ø 97 cm	16,16	14,00	13,12





**FA5680** | 5680 **Nanobrella® AOC Square Taschenschirm**

Bezug: 100% Polyester

Durchmesser: ca. 105 cm / ca. 88 x 88 cm / Länge: ca. 30 cm

FARE

TÜV-zertifiziert | 58 cm / 8-teilig | 3-teiliges, schwarzes Gestell | Windproof-System mit FARE®-FlexBar Kunststoffschienen | Polyester-Pongee Bezug mit nano-pe!®-Beschichtung (Abperleffekt, wasser- und schmutzabweisend) | Farblich passendes Spezialfutteral | Schirm öffnet und schließt auf Tastendruck

ANTHRACITE NIGHT BLUE

Farbe	Größen	1	ab 48	ab 480
Coloured	Ø ca. 105 / 88 x 88 cm	33,88	29,36	27,52



**FA5690** | 5690 **Magic-Windfighter® Oversize Taschenschirm**

Bezug: 100% Polyester

Durchmesser: ca. 105 cm / Länge: ca. 30 cm

FARE

TÜV-zertifiziert | Automatisch öffnend und schließend | 58 cm / 8-teilig | 3-teiliges, schwarzes Gestell | Hochwertiges Windproof-System mit FARE®-FlexBar Kunststoffschienen | Spezialbeschichteter Griff mit Auslösetaste | Spezial-Schiebefutteral mit Verstellmöglichkeiten | 100% Polyester-Pongee Bezug mit Teflon®-Beschichtung (wasser- und schmutzabweisend)

BLACK GREY  
EURO BLUE NAVY BLUE

Farbe	Größen	1	ab 48	ab 480
Coloured	Ø 105 cm	29,14	25,26	23,68



**FA5691** | 5691 **Magic Windfighter® Oversize Flat Black Taschenschirm**

Bezug: 100% Polyester

Durchmesser: ca. 105 cm / Länge: ca. 31 cm

FARE

TÜV-zertifiziert | Automatisch öffnend und schließend | 58 cm / 8-teilig | 3-teiliges, schwarzes Gestell in flacher Ausführung | Windproof-System mit FARE®-FlexBar Kunststoffschienen | Spezialbeschichteter Griff mit Auslösetaste | Farblich passendes Spezialfutteral | 100% Polyester-Pongee mit Teflon®-Beschichtung (Nässe- und schmutzabweisend)

BLACK

Farbe	Größen	1	ab 12	ab 120
Black	Ø 105 cm	30,70	26,62	24,96



**SC81** | **Superflacher Mini-Taschenschirm**

Bezug: 100% Polyester

Durchmesser: ca. 88 cm / Länge: ca. 23 cm

Polyester Pongee | Speichenlänge: 49 cm | Sechs Segmente | Aluminium mit Fibreglasenden | Metallspitzen | Überschlagesicheres Alu-Gestell (Windproof) | Klettverschluss | Schirm in Polyesterhülle und im Polybeutel | Silberfarbener Knauf | 3-teiliger Aluminiumstock

BLACK LIGHT BLUE NAVY BLUE  
BROWN LIGHT GREEN RED

Farbe	Größen	1	ab 60	ab 600
Coloured	Ø ca. 88 cm	10,10	8,58	8,02



**SC80** | **Taschenschirm**

Bezug: 100% Polyester

Durchmesser: ca. 85 cm / Länge: ca. 32 cm

190T Polyester | Schwarzer Kunststoffknauf | Druckknopfverschluss | Speichenlänge: 47 cm | Metallstock: 2-teilig | Schirm in farbiger Nylonhülle und Polybeutel

BLACK GREEN/WHITE RED YELLOW  
BLUE/WHITE LIGHT BLUE RED/WHITE  
COLOURED NAVY BLUE ROYAL BLUE  
GREEN ORANGE WHITE

Farbe	Größen	1	ab 60	ab 600
Coloured	Ø ca. 85 cm	4,78	4,06	3,80

Schirmversand ab Länge 60 cm in separaten Kartons



**SC26 | Automatik Stockschild 'Spring'**

Bezug: 100% Polyester

Durchmesser: ca. 103 cm / Länge: ca. 85 cm

190T Polyester Pongee | Aluminium Stock, gerader Aluminium Griff mit schwarzem EVA | Schwarz lackierte, lange Fiberglasspeichen | Speichenlänge 67 cm | Kurze Metallspeichen | Mit Klettverschluss und Hülle

BLACK	NAVY BLUE	RED	WHITE
LILAC	ORANGE	ROYAL BLUE	

Farbe	Größen	1	ab 36	ab 360
Coloured	Ø ca. 103 cm	12,36	10,50	9,82



**SC6480 | Taschenschirm 'Color Line'**

Bezug: 100% Polyester

Durchmesser: ca. 88 cm / Länge: ca. 47 cm

Handöffner | Griff und Spitzen aus Kunststoff | Schaft und Gestell aus Metall | PU-Etui

BLACK	LIGHT BLUE	PINK
BLUE	ORANGE	RED

Farbe	Größen	1	ab 36	ab 360
Coloured	16,8 x 6,8 x 4,5 cm	15,60	13,38	12,16



**SC4055 | Taschenschirm Seaford**

Bezug: 100% Nylon

Durchmesser: ca. 95 cm / Länge: ca. 58 cm

Taschenschirm mit Trageschleife und Schutzhülle | 190T Nylon | Gestell und Spitzen aus Metall | Mit Holzgriff

BLACK	BLUE
-------	------

Farbe	Größen	1	ab 48	ab 480
Coloured	Ø ca. 95 cm	7,50	6,42	5,84



**SC5247 | Automatischer Taschenschirm**

Bezug: 100% Polyester

Durchmesser: ca. 96 cm / Länge: ca. 54 cm

Automatischer Taschenschirm | Inklusive Hülle aus Polyester | Kunststoff-Griff | Schaft und Spitzen aus Metall

BLUE	GREEN	ORANGE
BORDEAUX	KHAKI	RED

Farbe	Größen	1	ab 36	ab 360
Coloured	Ø ca. 96 cm	14,56	12,48	11,36



**QD360** | QD360 **Pro Golf Umbrella**

Bezug: 100% Polyester

Durchmesser: ca. 133 cm / Länge: ca. 102 cm

Quadra

Polyester-Pongee | Windfeste Luftschlitze | Ergonomischer Griff

BLACK

Farbe	Größen	1	ab 24	ab 240
Black	Ø ca. 133 cm	20,54	18,50	17,26



**SC70** | **Golfschirm mit Holzgriff**

Bezug: 100% Polyester

Durchmesser: ca. 131 cm / Länge: ca. 103 cm

190T Polyester | Speichenlänge: 76 cm | Metallstock mit Metallring | Gerader, heller Holzgriff | Kunststoffenden | Mit Druckknopf-Verschluss

BLACK	GREEN/WHITE	RED/WHITE	YELLOW
BLACK/WHITE	NAVY BLUE	ROYAL BLUE	
BLUE/WHITE	RED	WHITE	

Farbe	Größen	1	ab 24	ab 240
Coloured	Ø ca. 131 cm	8,70	7,40	6,92



**SC60** | **Fiberglas Sturmschirm mit Softgriff**

Bezug: 100% Polyester

Durchmesser: ca. 131 cm / Länge: ca. 96 cm

190T Polyester | Schwarz lackierte Doppel-Metallspeichen, Länge 76 cm | Schwarze Kunststoffenden und schwarzer Kunststoffriem | Fiberglasschaft mit schwarzer Kunststoffspitze | Schwarzer, gerader Moosgummigriff | Klettverschluss | Feder für Rückholautomatik (sturmsicher)

BLACK DARK BLUE DARK GREEN GREY

Farbe	Größen	1	ab 24	ab 240
Coloured	Ø ca. 131 cm	10,96	9,32	8,72



**SC65** | **Aluminium Fiberglas Stockschirm**

Bezug: 100% Polyester

Durchmesser: ca. 106 cm / Länge: ca. 83 cm

Polyester-Pongee | Speichenlänge: 60 cm | Fiberglas mit Metallspitzen | Schwarzer EVA-Griff mit Metallring | Silber beschichtet mit Druckknopfverschluss | Aluminiumstock

BLACK/SILVER NAVY BLUE/SILVER RED/SILVER

Farbe	Größen	1	ab 50	ab 500
Coloured	Ø ca. 106 cm	9,26	7,86	7,36

Schirmversand ab Länge 60 cm in separaten Kartons

# SCHIRM & REGENSCHUTZ (STOCKSCHIRM)



**BEST  
SELLER**

## SC4064 | Stockschirm Automatik Holzgriff

Bezug: 100% Polyester

Durchmesser: ca. 103 cm / Länge: 80 cm

190T Polyester | Automatik Stockschirm | Gerader Holzgriff | Tips aus Kunststoff | Gestell und Spitze aus Metall



## SC4087 | Portierschirm Dublin

Bezug: 100% Polyester

Durchmesser: ca. 130 cm / Länge: ca. 102 cm

210T Polyester | Handöffner, Schaft, Gestell und Spitze aus Metall | Tips aus Kunststoff | Inklusive Hülle | Moosgummigriff



## SC4089 | Portierschirm Sheffield

Bezug: 100% Polyester

Durchmesser: ca. 130 cm / Länge: ca. 100 cm

190T Polyester | Handöffner, Schaft, Gestell, Spitze und Sturmsicherung aus Metall | Moosgummigriff | Inklusive Hülle

BLACK	LIGHT BLUE	WHITE
BLUE	LIME GREEN	YELLOW
BORDEAUX	ORANGE	
GREEN	RED	

BLACK	LIME GREEN	RED
GREY	NAVY	YELLOW
LIGHT BLUE	ORANGE	

BLACK	DARK BLUE
-------	-----------

Farbe	Größen	1	ab 24	ab 240
Coloured	Ø ca. 103 cm	6,50	5,58	5,06

Farbe	Größen	1	ab 24	ab 240
Coloured	Ø ca. 130 cm	11,64	9,98	9,06

Farbe	Größen	1	ab 24	ab 240
Coloured	Ø ca. 130 cm	16,64	14,26	12,96



## SC4096 | Aluminium Stockschirm Automatik

Bezug: 100% Polyester

Durchmesser: ca. 104 cm / Länge: ca. 84 cm

190T Polyester | Aufhänge-Öse | Automatischer Aluminium Stockschirm | Gestell, Tips und Spitze aus Metall | Moosgummigriff

BLACK/GREY	DARK BLUE/GREY	GREEN/GREY
------------	----------------	------------

Farbe	Größen	1	ab 24	ab 240
Coloured	Ø ca. 104 cm	10,96	9,40	8,54



## FA4385 | 4385 Fibermatic® Vent Automatik Midsize Fiberglasschirm

Bezug: 100% Nylon

Durchmesser: ca. 115 cm / Länge: ca. 86 cm

TÜV-zertifiziert | Automatisch öffnend | 65 cm / 8-teilig | 14 mm Fiberglasstock mit Fiberglasschienen | Windproof-System | Schwarzer Softgriff | Große Auslösetaste | Schwarze Kunststoffspitzen und schwarzes Top | 190T Nylon-Ventilations-Bezug

BLACK/EURO BLUE	BLACK/GREY	BLACK/ORANGE	BLACK/RED
-----------------	------------	--------------	-----------

Farbe	Größen	1	ab 12	ab 120
Coloured	Ø 115 cm	17,64	15,28	14,32

FARE

Schirmversand ab Länge 60 cm in separaten Kartons



**FA7860** | 7860 **Windmatic® Alu Stockschild**

Bezug: 100% Polyester

Durchmesser: ca. 105 cm / Länge: ca. 83 cm

FARE

TÜV-zertifiziert | Automatisch öffnend | 60 cm / 8-teilig | 14 mm matt-silberner Aluminiumstock | Alufarbiger Kunststoffgriff z. T. mit schwarzem Soft-Material ummantelt | Nickelspitzen | 100% Polyester-Pongee Bezug mit Teflon®-Beschichtung (wasser- und schmutzabweisend) | Windproof-System



BLACK	LIGHT GREY	RED
EURO BLUE	NAVY BLUE	WHITE

Farbe	Größen	1	ab 12	ab 120
Coloured	Ø 105 cm	15,56	13,50	12,66



**FA1182** | 1182 **Fare®-Collection Automatik Stockschild**

Bezug: 100% Polyester

Durchmesser: ca. 105 cm / ca. 89 x 89 cm / Länge: ca. 84,5 cm

FARE

Automatisch öffnend | 60 cm / 8-teilig (quadratische Sonderform) | 10 mm Stahlstock, schwarz galvanisiert | Windproof-System | Gerader Softgriff mit integrierter Auslösetaste | Schwarze Nickelspitzen | 100% Polyester-Pongee Bezug mit Teflon®-Beschichtung (wasser- und schmutzabweisend)

BLACK	NAVY BLUE	ROYAL BLUE
GREY	ORANGE	YELLOW
LIGHT GREEN	RED	

Farbe	Größen	1	ab 24	ab 240
Coloured	Ø ca. 105 / 89 x 89 cm	15,08	13,06	12,26



**FA1192** | 1192 **Automatik Stockschild**

Bezug: 100% Polyester

Durchmesser: ca. 105 cm / Länge: ca. 84,5 cm

FARE

Automatisch öffnend | 60 cm / 8-teilig | 10 mm Stahlstock, Fiberglasschienen | Gerader, schwarzer Echtholz-Griff | Kunststoffspitzen schwarz | Bezug Polyester Pongee

BLACK	ORANGE	WHITE
GREY	RED	YELLOW
NAVY BLUE	ROYAL BLUE	

Farbe	Größen	1	ab 24	ab 240
Coloured	Ø 105 cm	11,14	9,66	9,06



**FA2275** | 2275 **Fare®-Vent Golf Gästeschild**

Bezug: 100% Polyester

Durchmesser: ca. 130 cm / Länge: ca. 98 cm

FARE

Handöffner | 75 cm / 8-teilig | 14 mm Fiberglasstock mit Fiberglasschienen | Federloser Öffnungstechnik | Ventilationsbezug aus Polyester Pongee | Spezialbeschichteter gerader Kunststoffgriff in mattschwarz | Schwarze Kunststoffspitzen

BLACK	NAVY BLUE	SILVER/BLACK
GREY	RED	

Farbe	Größen	1	ab 12	ab 120
Coloured	Ø 130 cm	20,36	17,66	16,56



**FA2285** | 2285 **Fiberglass Gästeschild**

Bezug: 100% Nylon

Durchmesser: ca. 130 cm / Länge: ca. 102 cm

FARE

TÜV-zertifiziert | Handöffner | 75 cm / 8-teilig, 14 mm Fiberglasstock mit Fiberglasschienen | Schwarzer Softgriff | Kunststoff-Spitzen,-Glocke und -Top in Schwarz | Sicherheitsschieber | 190T Nylon-Bezug mit Nylonlaschen zur optimalen Schienenbefestigung | Windproof-System

BLACK	GREEN	WHITE
EURO BLUE	NAVY BLUE	

Farbe	Größen	1	ab 12	ab 120
Coloured	Ø 130 cm	18,70	16,22	15,20



**FA2985** | 2985 **Fibermatic® XL Automatik Gästeschirm**

Bezug: 100% Nylon

Durchmesser: ca. 130 cm / Länge: ca. 101 cm

FARE

TÜV-zertifiziert | Automatisch öffnend | 75 cm / 8-teilig | 14 mm Fiberglasstock mit Fiberglasschienen | Schwarzer Softgriff mit Auslösetaste | Schwarze Kunststoffspitzen und schwarzes Top | 100% Nylon Bezug | Windproof-System



Farbe	Größen	1	ab 12	ab 120
Coloured	Ø 130 cm	19,10	16,56	15,52



**SC4058** | **Portierschirm 16 Segmente**

Bezug: 100% Nylon

Durchmesser: ca. 130 cm / Länge: ca. 102 cm

Portierschirm | 190T Nylon | Gerader Holzgriff | Schaft, Gestell und Spitze aus Metall | 16 Segmente | Handöffner



Farbe	Größen	1	ab 24	ab 240
Coloured	Ø ca. 130 cm	11,64	9,98	9,06



**SC4141** | **Stockschirm Automatik Holzgriff**

Bezug: 100% Polyester

Durchmesser: ca. 103 cm / Länge: ca. 80 cm

190T Polyester | Enden aus Kunststoff | Gestell und Spitze aus Metall | Automatik Stockschirm | Gerader Holzgriff



Farbe	Größen	1	ab 24	ab 240
Coloured	Ø ca. 103 cm	7,50	6,42	5,84



**NT0947** | **Automatik Stockschirm**

100% Polyester

Durchmesser: ca. 105 cm / Länge: ca. 84,5 cm

Automatik Stockschirm aus 190T Pongee-Polyester | Gerader Handgriff | Schaft aus Aluminium | Gestell aus Fiberglass | Enden und Spitze aus Metall



Farbe	Größen	1	ab 24	ab 240
Coloured	Ø ca. 105 cm	15,60	13,38	12,16



**NT0945** | **Automatik Stockschirm**

100% Polyester

Durchmesser: ca. 106,5 cm / Länge: ca. 82 cm

Automatik Stockschirm aus 190T Pongee-Polyester | Gerader Softgriff | Schaft, Gestell und Spitze aus Fiberglass | Enden aus Kunststoff



Farbe	Größen	1	ab 24	ab 240
Coloured	Ø ca. 106,5cm	11,74	10,06	9,14



**SC20** | **Kinderregenschirm**

Bezug: 100% Polyester

Durchmesser: ca. 69 cm / Länge: ca. 53 cm

170T Polyester | Speichenlänge: 40 cm / Metall | Farbige Kunststoffkrücke | Kunststoffenden und Kunststoffspitze | Klettverschluss | Sicherheitsöffnung



Farbe	Größen	1	ab 60	ab 600
Coloured	Ø ca. 69 cm	5,46	4,64	4,34

Schirmversand ab Länge 60 cm in separaten Kartons



**SC10 | - Automatik Stockschirm mit Kunststoffgriff**

Bezug: 100% Polyester  
 Durchmesser: ca. 103 cm / Länge: ca. 89 cm

170T Polyester | Metallstock und Metallspeichen | Kunststoffkrücke und Kunststoffspitzen | Mit Klettverschluss | Speichenlänge: 60 cm



**FA1112 | 1112 Fare®-Collection Automatik Stockschirm**

Bezug: 100% Polyester  
 Durchmesser: ca. 105 cm / Länge: ca. 83 cm

60 cm / 8-teilig | 10 mm Stahlstock | Schwarz galvanisiertes Gestell, Griff und Top spezialbeschichtet | Windproof-System | Schwarze Nickelspitzen | 100% Polyester-Pongee Bezug mit Teflon®-Beschichtung (wasser- und schmutzabweisend)



**FA1132 | 1132 Automatik Stockschirm**

Bezug: 100% Polyester  
 Durchmesser: ca. 105 cm / Länge: ca. 86 cm

Automatisch öffnend | 60 cm / 8-teilig | 10 mm Stahlstock und Fiberglasschienen | Brauner Holz-Rundhakengriff mit abgeflachtem Griffteil sowie gleichfarbigem Holztop und Echtholzspitzen | Bezug Polyester-Pongee

BLACK	BLUE	GREEN/WHITE
BLACK/RED	BLUE/WHITE	NAVY BLUE
BLACK/WHITE	BLUE/YELLOW	RED
BLACK/YELLOW	COLOURED	YELLOW

BLACK	LIGHT GREEN	RED
GREEN	NAVY BLUE	ROYAL BLUE
GREY	ORANGE	YELLOW

BLACK	NAVY BLUE
BURGUNDY	WHITE

Farbe	Größen	1	ab 50	ab 500
Coloured	Ø ca. 103 cm	6,16	5,24	4,90

Farbe	Größen	1	ab 24	ab 240
Coloured	Ø 105 cm	14,76	12,80	12,00

Farbe	Größen	1	ab 24	ab 240
Coloured	Ø 105 cm	12,62	10,94	10,26



**FA1115 | 1115 Fare®-Fashion AC Automatik Stockschirm**

Bezug: 100% Polyester  
 Durchmesser: ca. 105 cm / Länge: ca. 86 cm

Windproof-Automatikgestell | 60 cm / 8-teilig | 10 mm Stahlstock, schwarz galvanisiert | Spezialbeschichteter Rundhakengriff und Spitze, farblich passend zum Bezug | Schwarze Nickelenden | Bezug Polyester-Pongee

BLACK	LIME	NAVY BLUE	RED
LILAC	MOCHA	PETROL	

Farbe	Größen	1	ab 24	ab 240
Coloured	Ø 105 cm	14,36	12,46	11,68



**FA1162 | 1162 Automatik Stockschirm**

Bezug: 100% Polyester  
 Durchmesser: ca. 105 cm / Länge: ca. 89 cm

60 cm / 8-teilig | 10 mm Stahlstock, schwarz galvanisiertes Gestell, Fiberglasschienen | Geflammt Holz-Rundhakengriff mit Griffing | Schwarze Nickelspitzen | Windproof-Eigenschaften | Bezug Polyester-Pongee

BLACK	GREEN	NAVY BLUE	WHITE
EURO BLUE	GREY	RED	YELLOW

Farbe	Größen	1	ab 24	ab 240
Coloured	Ø 105 cm	11,72	10,16	9,52



**FA1755** | 1755 **Fare®-Fibertec®-AC Automatik Stockschiem**

Bezug: 100% Polyester

Durchmesser: ca. 105cm / Länge: ca. 88cm

FARE

TÜV-zertifiziert | Automatisch öffnend | 60 cm / 8-teilig | Sehr stabiles Fiberglasgestell mit 12 mm Aluminiumstock, schwarz galvanisiert | Öffnungstechnik per Seilzug | Windproof-System | Formschöner Rundhakengriff mit Schwarznickel-Applikation und integrierter Auslösetaste | Schwarze Nickelspitzen | Polyester-Pongee Bezug

BERRY	GREY	NAVY BLUE
BLACK	LIME	RED

Farbe	Größen	1	ab 24	ab 240
Coloured	Ø 105 cm	17,64	15,28	14,32



**FA3310** | 3310 **Automatic Holz Stockschiem**

Bezug: 100% Polyester

Durchmesser: ca. 105 cm / Länge: ca. 88 cm

FARE

Automatisch öffnend | 60 cm / 8-teilig | 14 mm Echtholzstock | Hochwertiges Automatikgestell mit Fiberglasschienen | Holz-Rundhakengriff | Schwarze Nickelspitzen und -beschläge | 100% Polyester-Pongee Bezug

ANTHRACITE	NAVY BLUE	WHITE
DARK GREEN	RED	

Farbe	Größen	1	ab 24	ab 240
Coloured	Ø 105 cm	13,70	11,86	11,12



**FA4110** | 4110 **ALU LIGHT10 Midsize Stockschiem**

Bezug: 100% Polyester

Durchmesser: ca. 115 cm / Länge: ca. 92 cm

FARE

Handöffner | 65 cm / 10-teilig | 14 mm matt-silberner Aluminiumstock | Fiberglasschienen | Spezialbeschichteter Kunststoff-Rundhakengriff farblich passend zum Bezug | Zehn Segmente | Sicherheitsschieber | Matte Nickelspitzen | 100% Polyester-Pongee Bezug | Windproof-System

ANTHRACITE	NIGHT BLUE
BROWN	PIGEON BLUE

Farbe	Größen	1	ab 12	ab 120
Coloured	Ø 115 cm	17,04	14,78	13,86



**FA4132** | 4132 **Fare®-Collection Automatic Midsize Schirm**

Bezug: 100% Polyester

Durchmesser: ca. 115 cm / Länge: ca. 94,5 cm

FARE

TÜV-zertifiziert | Automatisch öffnend | 65 cm / 8-teilig | Schwarz galvanisiertes Gestell mit Fiberglasschienen und 14 mm Stahlstock | Hochwertiger Holz-Rundhakengriff mit Maserung | Schwarzer Griffing und Griffband in Kunstleder | 100% Polyester-Pongee Bezug mit Teflon®-Beschichtung (wasser- und schmutzabweisend) | Schwarze Nickelspitzen

BLACK	DARK GREEN	GREY	NAVY BLUE
-------	------------	------	-----------

Farbe	Größen	1	ab 12	ab 120
Coloured	Ø 115 cm	18,70	16,22	15,20



**FA4870** | 4870 **Windmatic® Midsize Automatik Alu Stockschiem**

Bezug: 100% Polyester

Durchmesser: ca. 115 cm / Länge: ca. 93 cm

FARE

TÜV-zertifiziert | 65 cm / 8-teilig | 14 mm Aluminiumstock | Fiberglasschienen | Spezialbeschichteter, silberner Griff | Bezug mit silberner Reflektions-Paspel (gem. DIN EN 471) | Nickelspitzen | 100% Polyester-Pongee Bezug mit Teflon®-Beschichtung (wasser- und schmutzabweisend) | Windproof-System

BLACK	GREY	RED
EURO BLUE	NAVY BLUE	

Farbe	Größen	1	ab 12	ab 120
Coloured	Ø 115 cm	19,50	16,90	15,86





**FA7810 | 7810 Windfighter® AC² Automatik Fiberglas Gästeschirm**

Bezug: 100% Polyester

Durchmesser: ca. 120 cm / Länge: ca. 91 cm

FARE

TÜV-zertifiziert | Automatisch öffnend | 68 cm / 8-teilig | 12 mm Fiberglasstock mit Fiberglasschienen | Soft-Kunststoff-Rundhakengriff mit integrierter Auslösetaste | Polyester-Pongee Bezug mit Teflon®-Beschichtung (wasser- und schmutzabweisend) | Windproof-System | Kunststoff-Top mit rutschhemmender Gummizwinge

BLACK	GREY	RED
EURO BLUE	NAVY BLUE	

Farbe	Größen	1	ab 12	ab 120
Coloured	Ø 120 cm	19,38	16,80	15,76



**FA7850 | 7850 Lightmatic® Alu Stockschirm**

Bezug: 100% Polyester

Durchmesser: ca. 105 cm / Länge: ca. 88,5 cm

FARE

Automatisch öffnend | 60 cm / 8-teilig | 14 mm mattsilberner Aluminiumstock, Fiberglasschienen | Alu-Rundhakengriff (laserfähig) | Nickelspitzen | 100% Polyester-Pongee Bezug mit Teflon®-Beschichtung (wasser- und schmutzabweisend)

BLACK	GREY	RED
EURO BLUE	NAVY BLUE	WHITE

Farbe	Größen	1	ab 12	ab 120
Coloured	Ø 105 cm	14,58	12,64	11,86



**FA7870 | 7870 Windmatic® Color Alu Stockschirm**

Bezug: 100% Polyester

Durchmesser: ca. 105 cm / Länge: ca. 88,5 cm

FARE

TÜV-zertifiziert | Automatisch öffnend | 60 cm / 8-teilig | 14 mm matt-silberner Aluminiumstock | Spezialbeschichteter Rundhakengriff farblich passend zum Bezug | Nickelspitzen | Windproof-System | 100% Polyester-Pongee Bezug mit Teflon®-Beschichtung (wasser- und schmutzabweisend)

ANTHRACITE	GREEN	RED
DARK GREEN	NIGHT BLUE	WHITE

Farbe	Größen	1	ab 12	ab 120
Coloured	Ø 105 cm	16,24	14,08	13,20



**FA1102 | 1102 Automatik Stockschirm**

Bezug: 100% Polyester

Durchmesser: ca. 105 cm / Länge: ca. 87 cm

FARE

Automatisch öffnend | 60 cm / 8-teilig | 10 mm Stahlstock | Fiberglasschienen | Mattschwarzer Kunststoff-Rundhakengriff | Schwarze Nickelspitzen | Polyester-Pongee Bezug

BLACK	GREEN	ORANGE	WHITE
EURO BLUE	NAVY BLUE	RED	YELLOW

Farbe	Größen	1	ab 48	ab 480
Coloured	Ø 105 cm	10,84	9,38	8,80



**SC5238 | Automatik Stockschirm**

Bezug: 100% Polyester

Durchmesser: ca. 100 cm / Länge: ca. 84 cm

190T Polyester | Gebogene Kunststoffkrücke | Schaft, Gestell und Spitze aus Metall | Tips aus Kunststoff

BLACK/BLUE	BLACK/GREEN	BLACK/RED	BLACK/YELLOW
------------	-------------	-----------	--------------

Farbe	Größen	1	ab 24	ab 240
Coloured	Ø ca. 100 cm	9,96	8,54	7,76

Schirmversand ab Länge 60 cm in separaten Kartons

# SCHIRMEN & REGENSCHUTZ (STOCKSCHIRM)



## SC35 | Automatik-Golfschirm 'Subway'

Bezug: 100% Polyester

Durchmesser: 119 cm / Länge: 70 cm

Schwarzer Metallstock, -speichen und -tips | Rundhakengriff aus Moosgummi mit silberfarbener Auslösetaste | 190T-Polyester-Bespannung mit stark wasserabweisender Spezialbeschichtung | Verschlussband mit Klettverschluss

AZURE BLUE	LAVENDER	ORANGE
BLACK	LIGHT GREEN	WHITE
DARK PINK	NAVY BLUE	

Farbe	Größen	1	ab 24	ab 240
Coloured	Ø ca. 119 cm	10,68	9,06	8,48



## SC4088 | Automatik Stockschirm

100% Polyester

Durchmesser: ca. 98,5 cm / Länge: ca. 83 cm

170T Polyester | Krücke und Tips aus Kunststoff | Schaft, Gestell und Spitze aus Metall

BLACK	COBALT BLUE	WHITE
BLUE	RED	YELLOW

Farbe	Größen	1	ab 48	ab 480
Coloured	Ø ca. 98,5 cm	6,50	5,58	5,06



## SC31 | Automatischer Holzstockschirm Boogie

Bezug: 100% Nylon

Durchmesser: ca. 103 cm / Länge: ca. 89 cm

190T Nylon | Speichenlänge: 60 cm | Holztips und -Rundhakengriff | Metallspeichen | Nylon-Bespannung | Schließband mit Klettverschluss

BEIGE	DARK GREEN	WHITE
BLACK	GREY	YELLOW
BORDEAUX	ORANGE	
DARK BLUE	RED	

Farbe	Größen	1	ab 36	ab 360
Coloured	Ø ca. 103 cm	10,38	8,82	8,26



## SC4123 | Automatik Stockschirm

Bezug: 100% Polyester

Durchmesser: ca. 105 cm / Länge: ca. 89,5 cm

Polyester Pongee | Schwarze Unterseite | Gestell und Tips aus Metall | Schaft, Spitze und gebogene Krücke aus Aluminium

GOLD	SILVER
------	--------

Farbe	Größen	1	ab 24	ab 240
Coloured	Ø ca. 105 cm	14,50	12,42	11,30



## SC30 | Automatischer Holzstockschirm Tango

Bezug: 100% Polyester

Durchmesser: ca. 103 cm / Länge: ca. 89 cm

190T Polyester-Bespannung | Holztips und -Rundhakengriff | Metallspeichen | Speichenlänge: 60 cm | Schließband mit Klettverschluss

BEIGE	DARK GREEN	WHITE
BLACK	GREY	YELLOW
BORDEAUX	ORANGE	
DARK BLUE	RED	

Farbe	Größen	1	ab 36	ab 360
Coloured	Ø ca. 103 cm	7,16	6,08	5,70

Schirmversand ab Länge 60 cm in separaten Kartons



**SC19 | Aluminium-Stockschirm**

Bezug: 100% Polyester

Durchmesser: ca. 101 cm / Länge: ca. 86 cm

190T Polyester | Schwarz lackierte Metallspeichen | Speichenlänge ca. 60 cm | Klettverschluss | Rundhakengriff in Alu-Optik | Aluminium Stock



**SC59 | Windproof-Stockschirm**

Bezug: 100% Polyester

Durchmesser: ca. 103 cm / Länge: ca. 86 cm

Bezug: 100% Polyester-Pongee | Automatischer Windproof-Stockschirm | Metallstock | Schließband mit Klettverschluss | Fiberglasspeichen und Metalltips | Gummierter Rundhakengriff | Acht Segmente | Polyester-Pongee-Bespannung



**SC4070 | Automatik-Holzstockschirm Cork**

Bezug: 100% Nylon

Durchmesser: ca. 100 cm / Länge: ca. 89 cm

190T Nylon | Gebogene Holzkrücke | Metallgestänge | Tips und Schaft aus Holz

BLACK	NAVY BLUE	WHITE
LIGHT GREEN	ORANGE	YELLOW
LILAC	SKY BLUE	

BLACK	NAVY BLUE	RED
LIGHT BLUE	ORANGE	

BLACK	GREY	WHITE
BORDEAUX	LIME GREEN	YELLOW
DARK BLUE	ORANGE	
DARK GREEN	RED	

Farbe	Größen	1	ab 36	ab 360
Coloured	Ø ca. 101 cm	7,30	6,20	5,80

Farbe	Größen	1	ab 36	ab 360
Coloured	Ø ca. 103 cm	10,38	8,82	8,26

Farbe	Größen	1	ab 24	ab 240
Coloured	Ø ca. 100 cm	7,50	6,42	5,84



**SC4140 | Automatik Stockschirm**

100% Polyester

Durchmesser: 100 cm / Länge 89 cm

190T Polyester | Gebogene Holzkrücke | Metallgestänge | Tips und Schaft aus Holz

WHITE/LIGHT BLUE/BLUE
-----------------------

Farbe	Größen	1	ab 24	ab 240
Coloured	Ø ca. 100 cm	9,96	8,54	7,76



**SC4136 | Stockschirm**

100% Nylon

Durchmesser: ca. 100 cm / Länge: 87 cm

190T Nylon | Handöffner | Doppelbespannung | Gebogene Holzkrücke | Schaft und Tips aus Holz | Gestell und Spitze aus Metall | Innenseite vollflächig bedruckt (Blue = Wolken, Light Blue = Regentropfen)

BLUE	LIGHT BLUE
------	------------

Farbe	Größen	1	ab 24	ab 240
Coloured	Ø ca. 100 cm	14,64	12,54	11,40



## Ein Wort zur Bedruckung

Wir weisen darauf hin, dass ggf. eine in den Wasch- und Pflegeanleitungen der Artikel angegebene höhere Waschttemperatur als 40° C durch eine Bedruckung außer Kraft gesetzt wird. Wir empfehlen grundsätzlich bedruckte Textilien bei maximal 40° C zu waschen, um die Druckqualität nicht zu beeinträchtigen.

## Farbbezeichnungen, Größenangaben und Waschverhalten

Farbbezeichnungen und Größenangaben wie sie in diesem Katalog erscheinen, unterliegen keinerlei Normen. Dies bedeutet konkret zum Beispiel, dass ein T-Shirt in Größe XL von Hersteller A völlig andere Abmessungen haben kann als ein T-Shirt in Größe XL von Hersteller B.

Selbst innerhalb einer Marke können unterschiedliche Artikel (z.B. Poloshirt und T-Shirt) bei gleicher Größenangabe völlig unterschiedliche Abmessungen haben. Insbesondere bei sog. Slim-Fit/Body-Fit-Shirts müssen die Größenläufe nicht mit den Unisex-Artikeln der gleichen Marke übereinstimmen. Ähnliches gilt für Damen- und Herrenshirts des gleichen Herstellers. Es ist selbstverständlich, dass Damenshirts anders geschnitten sind als die entsprechenden Herrenshirts, obwohl die Größenangabe völlig identisch ist.

Die Farbbezeichnungen sind häufig schon vom Namen her nicht wirklich aussagekräftig. Aber selbst bei Farbbezeichnungen von denen die meisten Verbraucher eine Vorstellung haben kommt es oft zu Abweichungen. Royalblau oder Apfelgrün stellen sich verschiedene Menschen unterschiedlich vor. Es gibt keine verbindliche Farbnorm. So kommt es vor, dass dieselbe Farbbezeichnung bei unterschiedlichen Marken oder auch unterschiedlichen Artikeln einer Marke völlig anders aussehen können. Leider lässt sich dieses Problem auch nicht durch die im Katalog abgedruckten Farbbalken lösen. Jeder abgedruckte Farbbalken im Katalog erscheint unter verschiedenen Lichtquellen anders und eine Textilarfärbung zu 100% im Papierdruck darzustellen ist nahezu unmöglich.

Bevor Sie eine größere Menge Textilien bestellen oder gar bedrucken / besticken, sollten Sie sich gegebenenfalls ein Muster zur Ansicht bestellen. Reklamationen aufgrund von subjektiven Größen- oder Farbvorstellungen können nicht anerkannt werden.

Eindringlich weisen wir darauf hin, dass jeder Textilarartikel aus Baumwolle bzw. Baumwoll- Mischgewebe vor dem ersten Tragen gewaschen werden muss. Aufgrund der (zwar völlig unbedenklichen und ungefährlichen) chemischen Rückstände bei Textilien kann es bei sofortigen ungewaschenen Tragen insbesondere unter UV-Einwirkung zu chemischen Reaktionen zwischen Körperschweiß und den Rückständen kommen. Diese dadurch entstehenden Farbbeeinträchtigungen bleiben auch nach späteren Wäschen bestehen. Daraus resultierende Beanstandungen bzw. Reklamationen sind daher ausgeschlossen.

Hersteller	Katalog-Nr.	Seite
136	A136	829
156	A156	829
158	A158	784
166	A166	849
176	A176	833
2415	A2415	105
361	A361	41
362	A362	73
374L	A374L	35
379N	A379N	11
391	A391	92
392	A392	73
399	A399	117
420	A420	129
450	A450	127
490	A490	127
6280	A6280	163
6280L	A6280L	163
6750	A6750	59
6750VL	A6750VL	84
6751L	A6751L	102
6752	A6752	84
6755	A6755	109
6756L	A6756L	93
71000	A71000	217
71000FL	A71000FL	217
71600	A71600	272
71600FL	A71600FL	272
72000	A72000	216
72000L	A72000L	216
72500L	A72500L	238
880	A880	12
887L	A887L	122
88VL	A88VL	79
939	A939	136
980	A980	12
982	A982	78
986	A986	99
987	A987	122
988	A988	112
990B	A990B	433



Hersteller	Katalog-Nr.	Seite
001.50	AR033	933
003.50	AR035	933
004.50	AR036	933
005.50	AR034	933
006.50	AR037	933
007.50	AR038	932
025.50	AR025	916



Hersteller	Katalog-Nr.	Seite
ACEC	AT625	844
ACHA	AT738	800
ACTI	AT601	843
AIRC	AT316	891
ALIEN	AT507	843
ARCA	AT300	878
ARWI	AT330	880
BAGO	AT305	783
BALO	AT351	783
BECG	AT338	883
BICO	AT725	793
BIRD	AT317	843
BITH	AT742	803
BOAC	AT619	474
BRAD	AT727	798
BROK	AT700	794
BUCCO	AT314	786
BUPO	AT315	786
CARGO	AT509	827
CHAM	AT624	827
CLUB	AT632	829
COAS	AT752	797
COMF	AT757	899
CORT	AT753	817
CORX	AT341	883
COTH	AT763	895
CROX	AT734	817
CRSS	AT731	816
CRTE	AT345	789

Hersteller	Katalog-Nr.	Seite
DOOZ	AT310	794
DRMR	AT611	844
DSTY	AT726	795
DYNA	AT618	829
ESTO	AT627	851
EVBA	AT764	823
EVER	AT732	816
EXTR	AT709	795
FLSH	AT736	795
FORE	AT346	786
FRBA	AT354	784
FREB	AT704	798
FRE	AT350	784
FUSO	AT705	798
GACA	AT604	858
GLTO	AT759	893
GLTR	AT347	786
GOLX	AT629	873
GRHO	AT633	849
GSTT	AT342	882
GUAR	AT628	844
GVC	AT630	885
HASH	AT311	794
HELM	AT325	889
HELP	AT326	728
HOTY	AT711	793
HURR	AT600	889
INUI	AT751	822
JACK	AT740	803
JOGI	AT313	885
JOLL	AT621	827
KDSF	AT508	474
KEFG	AT340	883
KIDS	AT617	479
KINO	AT334	474
KIRA	AT513	479
KISN	AT406	474
KWIN	AT712	480
LAZY	AT729	799
LIFB	AT501	828
LIFV	AT506	828
LISA	AT610	850
LSB	AT616	829
LIST	AT614	828
MAGL	AT760	896
MARA	AT302	884
MATE	AT716	816
MEDL	AT728	799
MONK	AT318	867
MODOV	AT702	797
NAII	AT720	822
NOMA	AT349	880
NORD	AT730	816
PARB	AT309	794
PASH	AT758	898
PEAK	AT706	816
PERF	AT322	885
PILO	AT623	829
PIPS	AT602	850
PITH	AT741	803
POPS	AT344	789
PUPP	AT746	804
RACI	AT615	844
RADS	AT510	873
RAIN	AT324	885
RANH	AT348	789
RAPC	AT511	873
RAPP	AT505	873
REFL	AT320	849
RILE	AT352	882
RLND	AT353	785
RHDT	AT737	800
RUNE	AT312	885
SCBE	AT745	803
SCGL	AT761	896
SCPI	AT756	901
SCSC	AT755	902
SFSW	AT500	850
SKSC	AT715	899
SKTE	AT717	799
SN80	AT405	863
SNAD	AT407	828
SNAP	AT603	859
SNAW	AT408	858
SNCA	AT404	867
SNCO	AT504	868
SNFA	AT503	869
SNFI	AT401	858
SNFL	AT722	880
SNME	AT400	873
SNOB	AT710	793

Hersteller	Katalog-Nr.	Seite
SNPP	AT708	797
SNST	AT719	821
SPAC	AT626	873
SPBE	AT718	802
SPED	AT754	824
SPSA	AT612	851
STAF	AT631	827
STFF	AT339	883
STFV	AT502	828
STOR	AT739	800
STXS	AT613	828
SWIN	AT343	882
TANK	AT301	878
TECH	AT606	827
TEFL	AT607	821
THUN	AT321	885
TURN	AT707	797
TWIN	AT762	896
UNIF	AT303	878
URBA	AT306	879
URDE	AT328	878
URTF	AT333	880
VIFA	AT714	817
WALK	AT747	812
WARR	AT327	880
WILD	AT701	795
WINB	AT319	785
WIND	AT703	797
WINN	AT605	888
WROT	AT743	811
ZOOM	AT608	827
ZOPI	AT609	851



Hersteller	Katalog-Nr.	Seite
B201-TLC	B201T	427
BZ02	BZ02	419
BZ02S	BZ02S	419
BZ02-TLC	BZ02T	419
BZ05-TLC	BZ05T	414
BZ08-TLC	BZ08T	421
BZ10	BZ10	414
BZ10S	BZ10S	415
BZ10-TLC	BZ10T	414
BZ11	BZ11	421
BZ12	BZ12	424
BZ13	BZ13	416
BZ13S	BZ13S	417
BZ15	BZ15	427
BZ15S	BZ15S	427
BZ16C	BZ16C	424
BZ16-TLC	BZ16T	424
BZ19	BZ19	415
BZ23	BZ23	426
BZ24	BZ24	424
BZ25	BZ25	423
BZ30	BZ30	416
BZ31	BZ31	422
BZ32	BZ32	423
BZ33	BZ33	423
BZ35	BZ35	416
BZ36	BZ36	426
BZ38	BZ38	421
BZ39	BZ39	410



Hersteller	Katalog-Nr.	Seite
BG10	BG10	958
BG110	BG110	960
BG120	BG120	963
BG125	BG125	963
BG125J	BG125J	977
BG125L	BG125L	962
BG126	BG126	969
BG14	BG14	997
BG140	BG140	1025
BG145	BG145	1003
BG150	BG150	1025
BG16	BG16	997
BG173	BG173	1024
BG175	BG175	963
BG18	BG18	998
BG180	BG180	969
BG188	BG188	969



Hersteller	Katalog-Nr.	Seite
BG200	BG200	1032
BG21	BG21	997
BG211	BG211	962
BG212	BG212	963
BG218	BG218	1003
BG22	BG22	1024
BG227	BG227	994
BG23	BG23	1021
BG25	BG25	1020
BG26	BG26	998
BG260	BG260	1012
BG261	BG261	1012
BG265	BG265	980
BG325	BG325	1002
BG33	BG33	1003
BG331	BG331	1002
BG341	BG341	1009
BG343	BG343	1009
BG345	BG345	1008
BG40	BG40	984
BG42	BG42	987
BG44	BG44	1030
BG46	BG46	983
BG460	BG460	1024
BG461	BG461	1020
BG462	BG462	1020
BG463	BG463	1021
BG47	BG47	985
BG470	BG470	1021
BG48	BG48	985
BG49	BG49	983
BG5	BG5	958
BG53	BG53	987
BG540	BG540	1025
BG542	BG542	961
BG544	BG544	1033
BG546	BG546	1033
BG550	BG550	961
BG571	BG571	964
BG572	BG572	1037
BG613	BG613	978
BG623	BG623	994
BG628	BG628	1022
BG640	BG640	1022
BG645	BG645	971
BG648	BG648	972
BG650	BG650	1025
BG651	BG651	1002
BG673	BG673	994
BG683	BG683	990
BG693	BG693	990
BG71	BG71	998
BG75	BG75	1032
BG790	BG790	994
BG825	BG825	964
BG855	BG855	978
BG861	BG861	1030
BG863	BG863	994
BG864	BG864	960
BG866	BG866	971
BG867	BG867	971
BG869	BG869	1022
BG881	BG881	1013
BG885	BG885	978
BG887	BG887	1035
BG901	BG901	492
BG91	BG91	999
BG910	BG910	492
BG915	BG915	492
BG940	BG940	490
BG942	BG942	491
BG944	BG944	491
BG946	BG946	490
BG949	BG949	490
BG95	BG95	1032
BG950	BG950	493
BG955	BG955	493
BG961	BG961	491
BG963	BG963	491
BG965	BG965	492
BG971	BG971	490
BG973	BG973	490
BG98	BG98	998

Hersteller	Katalog-Nr.	Seite
KK122	K122	331
KK123	K123	331
KK511	K511	91
KK512	K512	91
KK513	K513	774
KK514	K514	774
KK515	K515	774
KK735	K735	332
KK736	K736	331
KK738	K738	332
KK740	K740	330,331
KK745	K745	333
KK795	K795	333



Hersteller	Katalog-Nr.	Seite
AMS04	BCAMS04	913
AUD01	BCAUD01	777
AUD02	BCAUD02	777
AWS05	BCAWS05	913
BMS60	BCBMS60	398
BWS61	BCBWS61	398
CUD01	BCUD01	1022
CUD02	BCUD02	993
CWD03	BCWD03	993
FM177	BCFM177	370
FU703	BCFU703	376
FU704	BCFU704	365
FU705	BCFU705	596
FU749	BCFU749	383
FUJ50	BCFUJ50	373
FW52	BCFW52	370
FW151	BCFW151	373
HUD01	BCHUD01	777
HUD02	BCHUD02	777
HUD03	BCHUD03	777
JK950	BCJK950	468
JK969	BCJK969	467
JM825	BCJM825	666
JM930	BCJM930	585
JM940	BCJM940	612
JM950	BCJM950	640
JM951	BCJM951	627
JM961	BCJM961	674
JM963	BCJM963	650
JM970	BCJM970	667
JMD10	BCJMD10	613
JMD14	BCJMD14	613
JU800	BCJU800	644
JU801	BCJU801	644
JU824	BCJU824	667
JU873	BCJU873	682
JU880	BCJU880	584
JU160	BCJU160	645
JU162	BCJU162	627
JW826	BCJW826	666
JW902	BCJW902	644
JW925	BCJW925	667
JW935	BCJW935	585
JW937	BCJW937	640
JW938	BCJW938	627
JW941	BCJW941	612
JW962	BCJW962	674
JW964	BCJW964	650
JWD11	BCJWD11	613
JWD15	BCJWD15	613
JWI61	BCJWI61	645
JWI63	BCJWI63	627
PK486	BCPK486	448
PMD30	BCPMD30	195
PU409	BCPU409	155
PU413	BCPU413	195
PU414	BCPU414	210
PU415	BCPU415	207
PU422	BCPU422	173
PU423	BCPU423	210
PU110	BCPU110	151
PW455	BCPW455	155
PW456	BCPW456	210
PW457	BCPW457	154
PW460	BCPW460	172
PWD31	BCPWD31	195
PWI11	BCPWI11	151
SM580	BCSM580	333
SMD85	BCSMD85	342
SM001	BCSM001	297
SM002	BCSM002	297
SMP21	BCSMP21	334,335

Hersteller	Katalog-Nr.	Seite
SMP22	BCSMP22	334
SMP41	BCSMP41	309
SMP42	BCSMP42	309
SMP61	BCSMP61	310
SMP62	BCSMP62	310
SMT81	BCSMT81	337
SMT82	BCSMT82	337
SW520	BCSW520	333
SWD86	BCSWD86	342
SW003	BCSW003	297
SW004	BCSW004	297
SWP23	BCSWP23	334
SWP24	BCSWP24	335
SWP43	BCSWP43	309
SWP44	BCSWP44	309
SWP63	BCSWP63	310
SWP64	BCSWP64	310
SWT83	BCSWT83	337
SWT84	BCSWT84	337
TK300	BCTK300	433
TK301	BCTK301	433
TK350	BCTK350	442
TM010	BCTM010	11
TM035	BCTM035	54
TM050	BCTM050	68
TM060	BCTM060	73
TM200	BCTM200	98
TM201	BCTM201	98
TM202	BCTM202	398
TM220	BCTM220	72
TM230	BCTM230	105
TM250	BCTM250	48
TMB02	BCTMB02	127
TMD70	BCTMD70	53
TMD72	BCTMD72	67
TM551	BCTM551	137
TU002	BCTU002	11
TU003	BCTU003	34
TU004	BCTU004	29
TU005	BCTU005	35
TU006	BCTU006	76
TU020	BCTU020	108
TW012	BCTW012	11
TW013	BCTW013	34
TW014	BCTW014	98
TW030	BCTW030	54
TW034	BCTW034	100
TW040	BCTW040	29
TW041	BCTW041	68
TW102	BCTW102	92
TW110	BCTW110	105
TW251	BCTW251	48
TW260	BCTW260	73
TW262	BCTW262	94
TWB01	BCTWB01	127
TWD71	BCTWD71	53
TWD73	BCTWD73	67
TWL05	BCTWL05	137
TWS50	BCTWS50	143
TWS52	BCTWS52	137
TWS53	BCTWS53	137
TWS54	BCTWS54	140
WK680	BCWK680	451
WK681	BCWK681	454
WK682	BCWK682	459
WM645	BCWM645	264
WM646	BCWM646	281
WM647	BCWM647	264
WMD20	BCWMD20	234
WMD22	BCWMD22	235
WMD24	BCWMD24	241
WMS40	BCWMS40	234
WMS42	BCWMS42	234
WU600	BCWU600	219
WU610	BCWU610	218
WU620	BCWU620	246
WUJ20	BCWUJ20	220
WUJ21	BCWUJ21	248
WUJ22	BCWUJ22	229
WW625	BCWW625	247
WW641	BCWW641	264
WW642	BCWW642	264
WWD21	BCWWD21	234
WWD23	BCWWD23	235
WWD25	BCWWD25	241
WWS41	BCWWS41	235
WWS43	BCWWS43	234
WWS44	BCWWS44	235

Hersteller	Katalog-Nr.	Seite
AUC60	BCAUC60	691
BUC50	BCBUC50	691
BUC51	BCBUC51	691
JUC40	BCJUC40	692
JUC41	BCJUC41	692
JUC42	BCJUC42	692
PUC10	BCPUC10	693
PUC11	BCPUC11	693
PUC12	BCPUC12	693
TUC01	BCTUC01	693
TUC02	BCTUC02	693
WUC20	BCWUC20	692



Hersteller	Katalog-Nr.	Seite
BR6003	BD900	915
BR605	BD954	915
CF120x160	BD601	911
CF150x200	BD602	911
CT100x160	BD240	922
CT30X50	BD210	922
CT50X100	BD220	922
CT70X140	BD230	922
DB100X150	BD770	923
DB50X100	BD750	923
DB70X140	BD760	923
ET100X150	BD140	918
ET16X21	BD105	919
ET30X50	BD110	918
ET50X100	BD120	918
ET70X140	BD130	918
GT45X45	BD800	938
HT100X150	BD590	921
HT30X50	BD560	921
HT50X100	BD570	921
HT50X70	BD550	921
HT70X140	BD580	921
IN100X150	BD680	919
IN30X50	BD650	919
IN50X100	BD660	919
IN70X140	BD670	919
KM40x60	BD850N	776
PF120x160	BD600	911
PS100X150	BD340	935
PS30x50	BD310	934
PS50X100	BD320	935
PS70X140	BD330	935
SB30x50	BD450	489
SB50x100	BD460	489
SB70x140	BD470	489
SC70x225	BD701	934
ST60X156	BD953	942
ST80X156	BD952N	942
ST80X180	BD950N	942
TB70X140	BD700	934
VT90x180	BD500	936



Hersteller	Katalog-Nr.	Seite
B10	CB10	833
B10B	CB10B	475
B11B	CB11b	475
B15	CB15	832
B159	CB159	889
B15C	CB15C	853
B171	CB171	845
B182	CB182	886
B185	CB185	886
B186	CB186	886
B20	CB20	853
B240	CB240	824
B242	CB242	825
B243	CB243	805
B244	CB244	808
B250	CB250	822
B285	CB285	905
B290	CB290	902
B291	CB291	902
B295	CB295	894
B296	CB296	894
B33	CB33	879
B34	CB34	880
B344b	CB344B	823
B345	CB345	823

Hersteller	Katalog-Nr.	Seite
B346	CB346	823
B348	CB348	787
B35	CB35	728
B350	CB350	833
B352	CB352	884
B355	CB355	881
B361	CB361	793
B38	CB38	881
B403	CB403	907
B404	CB404	907
B405	CB405	907
B41	CB41	785
B416	CB416	814
B417	CB417	814
B42	CB42	811
B420	CB420	804
B421	CB421	800
B422	CB422	800
B424	CB424	898
B425	CB425	805
B426	CB426	814
B428	CB428	804
B430	CB430	815
B433	CB433	813
B434	CB434	824
B435	CB435	813
B44	CB44	798
B445	CB445	801



Hersteller	Katalog-Nr.	Seite
B730	CB730	791
B735	CB735	792
B789	CB789	787
B81	CB81	854
B845	CB845	875
B860	CB860	834
B865	CB865	861
B866	CB866	861
B866c	CB866c	861
B88	CB88	792
B880	CB880	867
B881	CB881	867
B885	CB885	860
B886	CB886	863
B900	CB900	905
B920	CB920	904
B930	CB930	905
B950	CB950	904
B960	CB960	489
B960p	CB960c	489



Hersteller	Katalog-Nr.	Seite
2224	BR631	348
AVALINO Jacket	BR603	348
AVALINO Trousers	BR703	350
CALVI	BR600	349
CASSINO Jacket	BR602	349
CASSINO Trousers	BR702	350
GENOA	BR700	348
JUPITER	BR651	346
LUNA	BR670	346
MARS	BR751	347
MERCURY	BR671	346
MIRANDA	BR701	350
NOVARA	BR601	348
PLUTO	BR680	347
SATURN	BR650	346
VENUS	BR750	347



BELLA+CANVAS.  
LOS ANGELES

Hersteller	Katalog-Nr.	Seite
100	BL100	414
1001	BL1001	70
1003	BL1003	94
1005	BL1005	90
1007	BL1007	115
101	BL101	418
105	BL105	418
1080	BL1080	106
140	BL140	418
150	BL150	427
170	BL170	425
190	BL190	424
2000	BL2000	120
2020	BL2020	116
301	BL301	495
304	BL304	495
4000	BL4000	105
4070	BL4070	105
491	BL491	495
5001	BL5001	120
600	BL600	107
6004	BL6004	10
6012	BL6012	143
6035	BL6035	78
6488	BL6488	99
7501	BL7501	232
807	BL807	280
810	BL810	400
812	BL812	400
816	BL816	400
825	BL825	399
8412	BL8412	143
8413	BL8413	41
8430	BL8430	95
8435	BL8435	74
8601	BL8601	133
8605	BL8605	133
8701	BL8701	41
8703	BL8703	94
8705	BL8705	74
8750	BL8750	117
8770	BL8770	95
8780	BL8780	95
8800	BL8800	94
8801	BL8801	134
8803	BL8803	142
8805	BL8805	142
8806	BL8806	134
8812	BL8812	142
8821	BL8821	133
8822	BL8822	143
8825	BL8825	133
8850	BL8850	144
8852	BL8852	144
8871	BL8871	134
8880	BL8880	142
8881	BL8881	133
970	BL970	495

Hersteller	Katalog-Nr.	Seite
BY001	BY001	797
BY002	BY002	793
BY003	BY003	96
BY004	BY004	70
BY005	BY005	47
BY006	BY006	75
BY007	BY007	108
BY008	BY008	165
BY009	BY009	112
BY010	BY010	213
BY011	BY011	251
BY012	BY012	270
BY013	BY013	406
BY014	BY014	406
BY015	BY015	286
BY016	BY016	611
BY017	BY017	141
BY018	BY018	141
BY019	BY019	96
BY020	BY020	141
BY021	BY021	45
BY022	BY022	108
BY023	BY023	149
BY024	BY024	165
BY025	BY025	213
BY026	BY026	251
BY027	BY027	286
BY028	BY028	47
BY029	BY029	122
BY030	BY030	667
BY031	BY031	344
BY032	BY032	111
BY033	BY033	111
BY034	BY034	233



Hersteller	Katalog-Nr.	Seite
3001	CV3001	10
3005	CV3005	78
3006	CV3006	49
3021	CV3021	44
3105	CV3105	79
3150	CV3150	144,145
3200	CV3200	109
3400	CV3400	105
3406	CV3406	41
3413	CV3413	42
3415	CV3415	74
3425	CV3425	117
3480	CV3480	98
3483	CV3483	98
3512	CV3512	124
3601	CV3601	133
3650	CV3650	41
3719	CV3719	257
3737	CV3737	404
3739	CV3739	272
3802	CV3802	176
3900	CV3900	355
3901	CV3901	221
3909	CV3909	271
3939	CV3939	272
3981	CV3981	120
3985	CV3985	120



Hersteller	Katalog-Nr.	Seite
110	CGW110	740
111	CGW111	741
1145	CGW1145	742
121	CGW121	740
122	CGW122	740
123	CGW123	740
1260	CGW1260	741
1261	CGW1261	741
1262	CGW1262	741
130	CGW130	741
131	CGW131	742
1360	CGW1360	742
150	CGW150	742
1511	CGW1511	743
160	CGW160	743
161	CGW161	743
180	CGW180	739
186	CGW186	739
3200	CGW3200	739
32-100-00	CGW3210	743
500	CGW500	736
501	CGW501	736
525	CGW525	737
535	CGW535	737
630	CGW630	736
640	CGW640	736
700	CGW700	735
710	CGW710	735
720-13	CGW720	735
730-13	CGW730	735
81001	CGW81001	738
82001	CGW82001	738
82010	CGW82010	739
9071	CGW9071	739
907/906	CGW907	739



Hersteller	Katalog-Nr.	Seite
CB01	CNB01	1013
CB02	CNB02	971
CB03	CNB03	971
CS01	CN100	509
CS02	CN110	510
CS03	CN200	510
CS05	CN140	511
CS06	CN120	510
CS40	CN220	511
CSL01	CN130	508
CSL05	CN150	511



Hersteller	Katalog-Nr.	Seite
BW11025	DK11025	687
EH30050	DK30051	691
EH89000	DK89000	687
FA13335	DK13335	708
FC23530	DK23530	709
FC9508	DK9508	708
FC9513	DK9513	708
FC9516	DK9516	708
HA100	DK100	809
HA180	DK180	809
IN1001	DK1001	690
IN30010	DK30010	689
IN30030	DK30030	688
IN30040	DK30040	689
IN30050	DK30050	688
IN30060	DK30060	689
IN30070	DK30070	688
IN4001	DK4001	690
IN7001	DK7001	690
JW7010	DK7010	690
JW7011	DK7011	687
SA22010	DK22010	717
SA22045	DK22045	726
SA22075	DK22075	721
SA22080	DK22080	721
SA22090	DK22090	723
SA30015	DK30015	725
SA30035	DK30035	725
SA30045	DK30045	725
SA30310	DK30310	717
SA42045i	DK42045	725
SA42075	DK42075	721



Hersteller	Katalog-Nr.	Seite
SAG6	DK66	691
SH21220	DK21220	687



Hersteller	Katalog-Nr.	Seite
700BE	DY700BE	116
700CY	DY700CY	116
700FU	DY700FU	116
700MS	DY700MS	116
700PG	DY700PG	66
700BE	DY700BE	442
700CY	DY700CY	442
700MS	DY700MS	443
750CPG	DY750CPG	66



Hersteller	Katalog-Nr.	Seite
38011	EL38011	64
38084	EL38084	177
38085	EL38085	177
38211	EL38211	271
39010	EL39010	521
39214	EL39214	271
39311	EL39311	635
39312	EL39312	635



Hersteller	Katalog-Nr.	Seite
10020	EX100	772
10120	EX101	772
10220	EX102	772
10320	EX103	773
10620	EX106	772
11720	EX117	772
118	EX118	774
141	EX141	772
200	EX200	774
300	EX300	774



Hersteller	Katalog-Nr.	Seite
1102	FA1102	1067
1112	FA1112	1065
1115	FA1115	1065
1132	FA1132	1065
1162	FA1162	1065
1182	FA1182	1063
1192	FA1192	1063
1755	FA1755	1066
2275	FA2275	1063
2285	FA2285	1063
2985	FA2985	1064
3310	FA3310	1066
4110	FA4110	1066
4132	FA4132	1066
4385	FA4385	1062
4870	FA4870	1066
5002	FA5002	1057
5008	FA5008	1057
5017	FA5017	1057
5070	FA5070	1057
5171	FA5171	1057
5199	FA5199	1058
5460	FA5460	1058
5510	FA5510	1058
5560	FA5560	1058
5571	FA5571	1058
5680	FA5680	1059
5690	FA5690	1059
5691	FA5691	1059
7810	FA7810	1067
7850	FA7850	1067
7860	FA7860	1063
7870	FA7870	1067



Hersteller	Katalog-Nr.	Seite
LV200	FH200	554
LV240	FH240	554
LV250	FH250	555
LV251	FH251	555
LV270	FH270	555
LV310	FH310	556
LV322	FH322	555
LV323	FH323	555
LV325	FH325	556
LV330	FH330	557
LV338	FH338	557
LV340	FH340	554
LV350	FH350	556
LV351	FH351	556
LV370	FH370	557
LV371	FH371	557
LV550	FH550	558
LV551	FH551	558
LV560	FH560	558
LV561	FH561	558
LV570	FH570	558
LV620	FH620	559
LV820	FH820	559
LV821	FH821	559
LV850	FH850	559
LV851	FH851	559



Hersteller	Katalog-Nr.	Seite
110	FX110	864
110AE	FX110AE	867
110HB	FX110HB	864
110P	FX110P	834
1500KC	FX1500KC	801
1501KC	FX1501KC	801
180	FX180	834
5003	FX5003	787
5003BL	FX5003BL	788
5003		



Hersteller	Katalog-Nr.	Seite
6533	FX6533	876
6560	FX6560	835
6580W	FX6580W	845
6588	FX6588	891
6595	FX6595	845
6606	FX6606	876
6606T	FX6606T	876
6778	FX6778	835
6778T	FX6778T	848
7005	FX7005	866
7005R	FX7005R	870
9180	FX9180	835
9277	FX9277	849



Hersteller	Katalog-Nr.	Seite
KK186	K186	566
KK516	K516	566
KK611	K611	566
KK955	K955	565
KK957	K957	565
KK958	K958	566
KK959	K959	566



Hersteller	Katalog-Nr.	Seite
61-005-0	F288K	434
61-007-0	F240K	445
61-013-0	F350K	512
61-015-0	F150k	434
61-017-0	F151k	434
61-019-0	F110K	435
61-024-0	F230	107
61-026-0	F295	109
61-028-0	F296	110
61-033-0	F140K	434, 435
61-036-0	F140	18
61-038-0	F240	38
61-042-0	F241	39
61-044-0	F181	27
61-066-0	F270	87
61-082-0	F110	8
61-098-0	F260	103
61-168-0	F159	114
61-200-0	F213	15
61-212-0	F182	27
61-222-0	F235	102
61-372-0	F288N	18
61-376-0	F262	103
61-378-0	F280N	70
61-382-0	F281N	91
61-384-0	F277N	122
61-390-0	F350	512
61-392-0	F355	512
61-398-0	F271N	87
61-404-0	F242N	38
61-412-0	F150	17
61-414-0	F151	17
61-416-0	F552	513
61-418-0	F553	513
61-420-0	F111	8
62-001-0	F457K	459
62-005-0	F457NK	459
62-009-0	F430K	454
62-031-0	F324K	452
62-032-0	F382	229
62-033-0	F304K	452
62-034-0	F401	262
62-035-0	F401K	459
62-037-0	F421K	454
62-038-0	F409	240
62-039-0	F304NK	452
62-041-0	F324NK	452
62-043-0	F421NK	454
62-045-0	F401NK	459
62-062-0	F401N	262
62-066-0	F854	383
62-114-0	F382N	229
62-116-0	F442N	282
62-118-0	F440N	265
62-138-0	F310	215
62-140-0	F430	237
62-144-0	F407	259
62-146-0	F315	215



Hersteller	Katalog-Nr.	Seite
62-148-0	F435	237
62-150-0	F408	259
62-152-0	F421N	240
62-154-0	F324N	219
62-156-0	F330	214
62-158-0	F385	228
62-160-0	F460	283
62-202-0	F324	219
62-208-0	F421	240
62-216-0	F304	219
62-228-0	F457	282
62-230-0	F457N	282
62-510-0	F800	383
62-511-0	F800K	460
62-512-0	F820	366
63-000-0	F580	171
63-030-0	F520	150
63-032-0	F586N	193
63-038-0	F550	190
63-040-0	F551	190
63-201-0	F504K	449
63-204-0	F503	189
63-212-0	F517	175
63-214-0	F505	147
63-218-0	F511N	150
63-308-0	F532	207
63-310-0	F541N	209
63-402-0	F502	175
63-417-0	F502K	449
63-560-0	F519	186
64-005-0	F490K	465
64-007-0	F554K	465
64-025-0	F480K	465
64-026-0	F480	403
64-032-0	F481	403
64-036-0	F495	397
64-038-0	F490	403
64-040-0	F480N	403
64-042-0	F554	397
64-048-0	F484	403
64-051-0	F480NK	465
65-000-0	F701	299
65-002-0	F700	299
65-012-0	F702	321
65-014-0	F703	321
65-112-0	F601	298
65-114-0	F600	298
65-116-0	F603	320
65-118-0	F602	320



Hersteller	Katalog-Nr.	Seite
67-012-6	F990	497
67-018-7	F991	497
67-020-7	F992	497
67-026-7	F993	497



Hersteller	Katalog-Nr.	Seite
KK185	K185	563
KK475	K475	564
KK730	K730	564
KK920	K920	565
KK921	K921	565
KK927	K927	562
KK980	K980	561
KK985	K985	563
KK924	K924	562
KK926	K926	562
KK930	K930	562
KK938	K938	564
KK940	K940	562
KK941	K941	563
KK963	K963	561
KK964	K964	564
KK966	K966	560
KK969	K969	562



Hersteller	Katalog-Nr.	Seite
KK973	K973	561
KK974	K974	563
KK977	K977	563
KK981	K981	561
KK983	K983	561
KK984	K984	564
KK986	K986	561
KK987	K987	563
KK991	K991	560
KK999	K999	565



Hersteller	Katalog-Nr.	Seite
12000	G12000	225
12500	G12500	250
12900	G12900	909
18000	G18000	217
18000B	G18000K	453
18400	G18400	407
18400B	G18400K	463
18400FL	G18400FL	407
18500	G18500	241
18500B	G18500K	453
18500C	G18500C	257
18600	G18600	260
18600B	G18600K	459
18600FL	G18600FL	260
18700	G18700	261
18700FL	G18700FL	261
18800	G18800	228
18C120	G18120	407
2000	G2000	30
2400	G2400	36
3800	G3800	167
4100	G4100	22
4100L	G4100L	22
4100VL	G4100VL	89
41V00	G41V00	89
42000	G42000	517
42000B	G42000K	516
42000L	G42000L	517
42400	G42400	516
42400B	G42400K	516
42400L	G42400L	516
42700	G42700	516
43800	G43800	193
43800L	G43800L	193
44S30	G44S30	397
5000	G5000	21
5000B	G5000K	435
5000L	G5000L	21
5100P	G5100P	435
64000	G64000	9
64000B	G64000K	435
64000L	G64000L	9
64200	G64200	97
64200L	G64200L	97
64400	G64400	34
64400L	G64400L	34
64V00	G64V00	77
64V00L	G64V00L	77
72800B	G72800K	448
75800	G75800	178
75800L	G75800L	178
8000	G8000	22
85800	G85800	166
85800L	G85800L	166
85900	G85900	211
8800	G8800	179
8800B	G8800K	448
92000	G92000	225
92500	G92500	250
92900	G92900	283
G1100PLEU	G1100	498
G1103PLEU	G1103	498
G1104PLEU	G1104	498
G1109PLEU	G1109	498
GP711-6MBFEU	G7116MB	500
GP711-6MGFEU	G7116MG	500
GP751-6MBFEU	G7516MB	500
GP751-6MGFEU	G7516MG	500
SUB42	GSUB42	486



Hersteller	Katalog-Nr.	Seite
1800014	HF0014	999
1800177	HF0177	986
1800771	HF0771	986
1800772	HF0772	985
1800773	HF0773	1035
1800775	HF0775	1003
1800780	HF0780	964
1801059	HF1059	1028
1801676	HF1676	1035
1802716	HF2716	958
1802719	HF2719	1029
1802721	HF2721	1041
1802722	HF2722	977
1802752	HF2752	986
1802759	HF2759	1001
1802765	HF2765	978
1802775	HF2775	1041
1802781	HF2781	976
1802782	HF2782	1013
1802787	HF2787	1009
1802814	HF2814	1002
1803310	HF3310	964
1803314	HF3314	962
1803367	HF3367	973
1803371	HF3371	1031
1803908	HF3908	976
1803918	HF3918	970
1803928	HF3928	995
1803939	HF3939	992
1805015	HF5015	1026
1805506	HF5506	999
1805510	HF5510	1003
1805513	HF5513	995
1805547	HF5547	1009
1805710	HF5710	992
1806047	HF6047	1013
1806052	HF6052	1005
1806100	HF6100	1031
1806694	HF6694	965
1806695	HF6695	1034
1806699	HF6699	1029
1806700	HF6700	1018
1807530	HF7530	1004
1807531	HF7531	1026
1807536	HF7536	992
1807537	HF7537	996
1807538	HF7538	1003
1807541	HF7541	1004
1807542	HF7542	1004
1807544	HF7544	1027
1807545	HF7545	993
1807546	HF7546	985
1807547	HF7547	1013
1807551	HF7551	1041
1807554	HF7554	1001
1807555	HF7555	1001
1807556	HF7556	992
1807777	HF7777	993
1807779	HF7779	1000
1807780	HF7780	977
1807781	HF7781	990
1807784	HF7784	1021
1807785	HF7785	991
1807788	HF7788	996
1807790	HF7790	995
1807791	HF7791	979
1807792	HF7792	995
1807793	HF7793	1005
1807794	HF7794	1005
1807795	HF7795	1026
1807796	HF7796	1008
1807798	HF7798	979
1807799	HF7799	996
1807800	HF7800	962
1808800	HF8800	993
1808804	HF8804	1023
1808807	HF8807	1015
1808808	HF8808	1005
1808810	HF8810	1007
1808811	HF8811	965
1808812	HF8812	1035
1808820	HF8820	1029
1808849	HF8849	1021
1809104	HF9104	1037
1809105	HF9105	1026
1809106	HF9106	1001
1809107	HF9107	972
1809108	HF9108	1015
1809112	HF9112	1002
1809113	HF9113	1000
1809114	HF9114	1029



Hersteller	Katalog-Nr.	Seite
1809115	HF9115	1005
1809116	HF9116	991
1809118	HF9118	1023
1809120	HF9120	1029
1809122	HF9122	965
1809123	HF9123	968
1809124	HF9124	1006
1809125	HF9125	1008



Hersteller	Katalog-Nr.	Seite
H723	W723	357
H724	W724	358
H725	W725	356
H726	W726	356
H730	W730	356
H731	W731	356
H735	W735	356
H762	W762	358
H780	W780	358
H850	W850	376
H851	W851	376
H855	W855	594
H856	W856	594
H862	W862	228



Hersteller	Katalog-Nr.	Seite
JN 001	JN001	14
JN 002	JN002	23
JN010	JN010	114
JN011	JN011	114
JN 017	JN017	112
JN 018	JN018	112
JN 019	JN019	437
JN026	JN026	208
JN 040	JN040	225
JN 042	JN042	269
JN043	JN043	365
JN044	JN044	376
JN046	JN046	281
JN 047	JN047	249
JN 051	JN051	249
JN 053	JN053	269
JN 070	JN070	158
JN 070k	JN070K	450
JN 071	JN071	158
JN 1000	JN1000	641
JN 1001	JN1001	641
JN 1010	JN1010	664
JN 1011	JN1011	664
JN 1034	JN1034	665
JN 1035	JN1035	665
JN 1036	JN1036	583
JN 1037	JN1037	583
JN 1053	JN1053	675
JN 1054	JN1054	675
JN 1057	JN1057	629
JN 1058	JN1058	629
JN 1059	JN1059	607
JN 1060	JN1060	607
JN1063	JN1063	608
JN1064	JN1064	608
JN1075	JN1075	583
JN1076	JN1076	583
JN1077	JN1077	641
JN1078	JN1078	641
JN1081	JN1081	607
JN1082	JN1082	607
JN1083	JN1083	608
JN1084	JN1084	608
JN1087	JN1087	629
JN1088	JN1088	629
JN1091	JN1091	606
JN1092	JN1092	606
JN1097	JN1097	640
JN1098	JN1098	640
JN1103	JN1103	665
JN1104	JN1104	665
JN 135	JN135	628
JN 137	JN137	629
JN 302	JN302	540
JN 305	JN305	540
JN 306	JN306	539
JN 312	JN312	540
JN 315	JN315	540
JN 316	JN316	539
JN 322	JN322	541
JN 338	JN338	579
JN 338K	JN338K	579
JN 342	JN342	578
JN 350	JN350	486
JN 351	JN351	486
JN 354	JN354	280
JN 355	JN355	280
JN357	JN357	538
JN358	JN358	538
JN 372	JN372	579
JN 386	JN386	579

Hersteller	Katalog-Nr.	Seite
JN 386K	JN386K	579
JN 387	JN387	578
JN 387K	JN387K	578
JN390	JN390	539
JN391	JN391	539
JN 396	JN396	539
JN 397	JN397	539
JN 451	JN451	541
JN 452	JN452	541
JN 453	JN453	541
JN 454	JN454	541
JN 456	JN456	540
JN 457	JN457	540
JN 504	JN504	1050
JN508	JN508	392
JN 563	JN563	392
JN 568	JN568	176
JN 569	JN569	176
JN 570	JN570	394
JN 571	JN571	394
JN 588	JN588	393
JN 589	JN589	393
JN 594	JN594	276
JN 595	JN595	276
JN 596	JN596	386
JN 597	JN597	386
JN616	JN616	343
JN617	JN617	343
JN631	JN631	311
JN632	JN632	311
JN637	JN637	342
JN638	JN638	342
JN703	JN703	194
JN704	JN704	194
JN705	JN705	193
JN706	JN706	193
JN760	JN760	213
JN761	JN761	389
JN762	JN762	389
JN763	JN763	389
JN764	JN764	389
JN 800	JN800	32
JN 801	JN801	169
JN 802	JN802	32
JN 803	JN803	169
JN831	JN831	229
JN 901	JN901	14
JN902	JN902	99
JN911	JN911	17
JN912	JN912	86
JN 936	JN936	201
JN 937	JN937	201
JN938	JN938	72
JN939	JN939	72
JN940	JN940	149
JN941	JN941	149
JN942	JN942	266
JN943	JN943	266
JN944	JN944	404
JN945	JN945	404
JN 946	JN946	199
JN 947	JN947	199
JN 960	JN960	247
JN 961	JN961	247
JN 962	JN962	274
JN 963	JN963	274
JN 964	JN964	198
JN 965	JN965	204
JN 966	JN966	204
JN969	JN969	198
JN971	JN971	17
JN972	JN972	86
JN973	JN973	88
JN974	JN974	88
JN975	JN975	75
JN976	JN976	75
JN977	JN977	60
JN978	JN978	60
JN979	JN979	195
JN980	JN980	195
JN981	JN981	276
JN982	JN982	276
JN985	JN985	197
JN986	JN986	197
JN987	JN987	206
JN988	JN988	206
JN989	JN989	206
JN990	JN990	206
JN991	JN991	224
JN992	JN992	224
JN993	JN993	250

Hersteller	Katalog-Nr.	Seite
JN994	JN994	250



Hersteller	Katalog-Nr.	Seite
CURVS150	JHK601	10
CURVSPOLO	JHK602	159
CURVSSLUB	JHK603	44
FLRA300	JHK800	378
POPL200	JHK511	161
PORA210	JHK510	160
PWPANTSM	JHK480	405
SPORTHZLS	JHK102	518
SPORTLADY	JHK101	518
SPORTMAN	JHK100	518
SWOCEAN	JHK420	237
SWRA290	JHK320	224
SWRAKING	JHK421	247
SWUAHOOD	JHK422	267
TSRA150	JHK150	19
TSRA190	JHK190	33
TSRB150	JHK153k	418
TSRK150	JHK150k	440
TSRL150	JHK151	18
TSRLPRM	JHK240	60
TSJAPICO	JHK270	76
TSULSCL	JHK271	76



Hersteller	Katalog-Nr.	Seite
JC001	JC001	532
JC002	JC002	535
JC003	JC003	534
JC003J	JC003J	534
JC005	JC005	532
JC006	JC006	533
JC007	JC007	531
JC007J	JC007J	531
JC008	JC008	534
JC009	JC009	531
JC011	JC011	531
JC012	JC012	535
JC015	JC015	531
JC016	JC016	534
JC031	JC031	536
JC036	JC036	536
JC040	JC040	535
JC040J	JC040J	535
JC041	JC041	536
JC043	JC043	536
JC045	JC045	535
JC080	JC080	537
JC082	JC082	537
JC083	JC083	537
JC086	JC086	537
JC086J	JC086J	463
JC087	JC087	537
JC088	JC088	537
JC090	JC090	886
JC090J	JC090J	477
JC097	JC097	500
JC098	JC098	1027
JD001	JC001J	532



Hersteller	Katalog-Nr.	Seite
JH001	JH001	244
JH001F	JH001F	245
JH001J	JH001K	456
JH002	JH002	457
JH002B	JH002B	423
JH003	JH003	255
JH003J	JH003K	457
JH004	JH004	239
JH004J	JH004K	455
JH005	JH005	245
JH007	JH007	124
JH008	JH008	237
JH009	JH009	254
JH013	JH013	254
JH020	JH020	253

Hersteller	Katalog-Nr.	Seite
JH030	JH030	220
JH030J	JH030K	451
JH033	JH033	232
JH040	JH040	213
JH041	JH041	287
JH043	JH043	287
JH043J	JH043K	457
JH044	JH044	287
JH045	JH045	213
JH046	JH046	229
JH047	JH047	280
JH048	JH048	281
JH050	JH050	267
JH050J	JH050K	458
JH051	JH051	277
JH052	JH052	277
JH053	JH053	276
JH053J	JH053K	458
JH054	JH054	277
JH055	JH055	267
JH056	JH056	274
JH057	JH057	271
JH057F	JH057F	271
JH058	JH058	271
JH058J	JH058K	457
JH059	JH059	274
JH070	JH070	402
JH071J	JH071K	463
JH072	JH072	402
JH072J	JH072K	463
JH073	JH073	402
JH075	JH075	402
JH076	JH076	402
JH080	JH080	397
JH100	JH100	253



Hersteller	Katalog-Nr.	Seite
JS001	JS001	485
JS001J	JS001K	485
JS040	JS040	485
JS101	JS101	485
JS101J	JS101K	485
JS105	JS105	485



Hersteller	Katalog-Nr.	Seite
AK1	KY002	763
AK3	KY001	763
AK4	KY050	763
BBS1	KY011	755
BBS2	KY048	755
BHF1/1	KY067	757
BHM1	KY040	757
BHM2/1	KY068	757
BJM1	KY007	756
BJM1	KY009	756
BJM2	KY038	756
BKS1	KY032	780
BL51	KY010	755
BL53	KY045	755
BMF1	KY016	780
BMF2	KY033	779
BMF3/3	KY064	779
BMM 2/3	KY015	780
BMM2/3	KY063	780
BRF1/1	KY066	757
BS32	KY083	764
BSS0	KY080	764
BSS1	KY079	764
BSS1	KY029	760
BSS3	KY005	759
BVS1	KY024	758
BVS2	KY047	759
BWF1	KY012	758
BWM1	KY013	758
GT12	KY077	764
GT13	KY078	764
GT16/06+08	KY076	761
GT 7/06	KY060	764
HF3	KY092	757
HM2	KY093	757
JF3	KY070	762

Hersteller	Katalog-Nr.	Seite
JF4	KY071	761
JM14	KY036	761
JM15	KY037	760
KS17	KY014	780
KS38/KS39	KY065	781
KS40	KY061	781
KS50	KY062	780
LS11	KY028	760
LS14	KY072	758
LS18	KY074	759
LS19	KY075	759
LS5	KY006	759
LS6	KY073	758
LS7	KY026	760
LS8	KY027	760
SG1	KY090	756
SG6	KY091	756
SJF 4	KY031	762
VS4	KY025	762
WF2	KY034	762
WM2	KY035	762



Hersteller	Katalog-Nr.	Seite
KX100	KX101	



KUSTOM KIT®



Hersteller	Katalog-Nr.	Seite
KK413	K413	180
KK430	K430	210
KK448	K448	196
KK449	K449	195
KK603	K603	166
KK606	K606	202
KK615	K615	202
KK616	K616	202
KK617	K617	202
KK633	K633	206
KK701	K701	301
KK702	K702	301
KK703	K703	180
KK705	K705	183
KK706	K706	202
KK710	K710	301
KK727	K727	312
KK728	K728	314
KK729	K729	314
KK732	K732	183
KK742F	K742F	311
KK743F	K743F	313
KK748	K748	196
KK755	K755	345
KK760	K760	345
KK770	K770	345
KK789	K789	301
KK790	K790	301



Hersteller	Katalog-Nr.	Seite
LW002	LW002	423
LW004	LW004	422
LW005	LW005	422
LW006	LW006	422
LW020	LW020	420
LW021	LW021	420
LW022	LW022	425
LW024	LW024	466
LW025	LW025	421
LW026	LW026	420
LW040	LW040	421
LW050	LW050	416
LW051	LW051	415
LW052	LW052	416
LW053	LW053	416
LW054	LW054	413
LW055	LW055	413
LW061	LW061	417
LW062	LW062	417
LW070	LW070	417
LW081	LW081	425
LW082	LW082	425
LW090	LW090	427
LW091	LW091	427



Hersteller	Katalog-Nr.	Seite
BH10	X944	426
BIB-12	X950	426
BIB-13/BIB-14	X952	426
BIB-20/BIB-21/ BIB-23	X951	426
ROM	X953	413
ROM10	X949	411
ROM20	X948	411
ROM30	X947	412
ROM40	X946	412
ROM50	X945	417



Hersteller	Katalog-Nr.	Seite
BBQ11073	X969	767
BBQ11073PES	X974	488
BBQ6050	X978	483
BBQ6050PES	X977	488
BBQ8073	X965	766
BBQ8073EU	X993	767
BBQ8073PES	X972	488
BBQ9073ADJ	X979	767

Hersteller	Katalog-Nr.	Seite
BSS090	X964	769
BSS090EU	X997	768
BSS090PES	X976	488
BSS090 Z	X964T	768
CC4040/CC5060	X980	913
CC4040PES/ CC5060PES	X981	489
CS3060	X983	770
CS3060JNS/S330	X991	771
DS8572	X988	771
FS100100	X968	769
FS100100EU	X995	767
FS100100PES	X973	488
FS100100SP	X962	765
FS100100SPJNS	X992	771
FS100100SP Z	X982T	765
FS100100 Z	X968T	768
FS100120	X961	765
FS100120 Z	X961T	765
GS8572	X987	767
HD12045	X966	768
HS8073	X967	765
HS8073EU	X994	765
HS9090JNS	X990	770
KS70100	X970	769
KS70100	X970T	768
KS70100EU	X996	768
KS70100JNS	X989	771
KS70100PES	X975	488
MS8572	X986	766
PSS070	X984	770
TS8090	X985	770



Hersteller	Katalog-Nr.	Seite
M104-TLC	P104T	124
M105	P105	74
M106	P106	74
M107	P107	42
M108	P108	42
M109S	P109S	138
M110S	P110S	138
M111	P111	54
M112	P112	100
M113	P113	232
M114	P114	124
M115	P115	138
M116	P116	99
M117	P117	140
M118	P118	144
M119	P119	138
M120	P120	54
M121	P121	232
M122	P122	232
M173	P173	256
M174	P174	256
M68	P68	15
M69	P69	15
M71	P71	44
M72	P72	95
M73	P73	256
M74	P74	256
M76	P76	226
M76S	P76S	226
M77	P77	221
M78	P78	174
M79	P79	174
M80	P80	126
M81	P81	126
M82	P82	100
M83	P83	279
M84	P84	279
M85	P85	99
M86	P86	35
M87	P87	169
M88	P88	110
M89	P89	279
M90	P90	405
M91	P91	44
M92	P92	95
M93	P93	44
M94	P94	44
M95	P95	99
M96	P96	138
M97	P97	117
M98	P98	54
M99	P99	54



Hersteller	Katalog-Nr.	Seite
MK104-TLC	MK104T	429
MK109s	MK109s	441
MK122	MK122	451
MK15	MK15	441
MK16	MK16	443
MK18	MK18	441
MK46	MK46	444
MK64	MK64	446
MK72	MK72	446
MK73	MK73	455
MK80	MK80	429
MK81	MK81	446
MK82	MK82	444



Hersteller	Katalog-Nr.	Seite
HM104-TLC	HM104T	429
HM109S	HM109S	441
HM15	HM15	441
HM16	HM16	443
HM46	HM46	444
HM80	HM80	429
HM81	HM81	446
HM82	HM82	444
HM83	HM83	446



Hersteller	Katalog-Nr.	Seite
MM01	MM01	1046
MM013	MM13C	1046
MM013	MM13D	1045
MM013	MM13E	1045
MM018	MM18	1046
MM019	MM019	1048
MM02	MM02	1046
MM03	MM03	1046
MM030	MM030	1047
MM031	MM031	1048
MM032	MM032	1047
MM033	MM033	1046
MM040	MM040	913
MM041	MM041	913
MM05	MM05	1047
MM084	MM084	1049
MM11	MM11	1045
MM14	MM14P	1045
MM14	MM14S	1045
MM15	MM15	1045
MM16	MM16	1047
MM21	MM21	1047
MM23	MM23F	1048
MM23	MM23K	1048
MM24	MM24	1048
MM25	MM25	1048
MM71	MM71	1049
MM76	MM76	1049
MM77	MM77	1049
MM83	MM83	1049
MM88	MM88	1049
MM90	MM90	1050



Hersteller	Katalog-Nr.	Seite
MB001	MB001	838
MB012	MB012	789
MB016	MB016	838
MB018	MB018	838
MB022	MB022	807
MB024	MB024	854
MB035	MB035	855
MB040	MB040	783
MB041	MB041	783
MB042	MB042	939
MB043	MB043	938
MB044	MB044	939
MB070	MB070	877
MB074	MB074	898
MB091	MB091	839
MB092	MB092	838
MB095	MB095	881



Hersteller	Katalog-Nr.	Seite
MB6111	MB6111	837
MB6112	MB6112	855
MB6117	MB6117	839
MB6118	MB6118	839
MB6126	MB6126	840
MB6128	MB6128	839
MB6135	MB6135	840
MB6181	MB6181	840
MB6183	MB6183	840
MB6184	MB6184	860
MB6197	MB6197	856
MB6503	MB6503	898
MB6506	MB6506	847
MB6524	MB6524	784
MB6526	MB6526	856
MB6541	MB6541	856
MB6550	MB6550	877
MB6552	MB6552	856
MB6556	MB6556	888
MB6564	MB6564	790
MB6568	MB6568	891
MB6577	MB6577	796
MB6578	MB6578	905
MB6581	MB6581	866
MB6623	MB6623	789
MB6625	MB6625	791
MB6626	MB6626	791
MB6635	MB6635	857
MB7010	MB7010	478
MB7018	MB7018	477
MB7550	MB7550	806
MB7551	MB7551	811
MB7584	MB7584	796
MB7940	MB7940	818
MB7954	MB7954	818
MB7960	MB7960	818
MB7964	MB7964	818
MB7967	MB7967	818
MB7988	MB7988	908
MB7989	MB7989	908
MB7994	MB7994	908
MB7995	MB7995	908



Hersteller	Katalog-Nr.	Seite
N1000	NANO1000N	7
N1100	NANO1100	7



Hersteller	Katalog-Nr.	Seite
Absolut	NH352	159
Beauty	NH283	139
Boston	NH351	115
Campus	NH043	286
Combi	NH251	519
Electro	NH252	519
Holly Kids	NH601	466
K1	NH140	20
K1 Baby	NH140B	418
K1 Kids	NH140K	429
K22 Woman	NH141	20
K7	NH503	162
K7 Long Men	NH541	209
K7 Long Woman	NH542	209
K7 Woman	NH504	162
Kangool	NH421	248
Lax	NH282	134
Party	NH280	102
Pocahontas	NH600	447
Polaris	NH800	375
Sandy	NH603	447
Shaki	NH281	139
Sport	NH250	519
Tibet	NH400	267
Tokio	NH350	134



Hersteller	Katalog-Nr.	Seite
O11030	NE11030	413

# Neutral®

Certified Responsibility™

Hersteller	Katalog-Nr.	Seite
O11130	NE11130	417
O13101	NE13101	455
O13301	NE13301	458
O20080	NE20080	173
O22980	NE22980	173
O30001	NE30001	437
O61001	NE61001	125
O61050	NE61050	129
O61300	NE61300	128
O63001	NE63001	224
O63101	NE63101	249
O63301	NE63301	269
O73331	NE73331	399
O73331	NE73331K	466
O81001	NE81001	125
O81010	NE81010	124
O81050	NE81050	129
O81300	NE81300	128
O83101	NE83101	249
O83301	NE83301	269
O90003	NE90003	950



Hersteller	Katalog-Nr.	Seite
OT010	506	
OT010K	507	
OT030	507	
OT040	507	
OT050	507	
OT060	507	
OT070	507	
OT071	887	



Hersteller	Katalog-Nr.	Seite
PR106	PW06	748
PR108	PW08	748
PR110	PW110	746
PR112	PW112	746
PR114	PW114	746
PR124	PW24	746
PR150	PW150	747
PR151	PW151	748
PR152	PW152	746</



Hersteller	Katalog-Nr.	Seite
PR687	PW687	778
PR691	PW691	778
PR700	PW700	753
PR710	PW710	754
PR711	PW711	754
PR715	PW715	326
PR730	PW830	753
PR740	PW740	753
PR750	PW750	752
PR765	PW765	752
PR785	PW785	753
PR793	PW793	752
PR795	PW795	752

Hersteller	Katalog-Nr.	Seite
4900	E4900	204
4910	E4910	204
5025	E5025	227
5050	E5050	230
5080	E5080	270
5099	E5099	227
5181	E5181	270
5182	E5182	270
5290	E5290	284
5295	E5295	284
5300	E5300	270
5390	E5390	265
6099	E6099	227
7001	E7001	405
7100	E7100	285
7110	E7110	285
7130	E7130	405
7140	E7140	405
7500	E7500	1053
7548	E7548	685
7549	E7549	685
7621	E7621	610
7622	E7622	610
7806	E7806	635
7811	E7811	635
7820	E7820	619
7821	E7821	619
7910	E7910	386
7911	E7911	386
7971	E7971	395
7981	E7981	394
7985	E7985	395
8001	E8001	496
8005	E8005	496
8100	E8100	500

Hersteller	Katalog-Nr.	Seite
QD967	QD967	1018
QD968	QD968	981
QD970	QD970	1022
QD972	QD972	1020
QD973	QD973	1018
QD975	QD975	1020
QS20	QS20	987
QS255	QS255	969
QS270	QS270	1039
QS277	QS277	1039
QS285	QS285	1039
QS288	QS288	1039
QS53	QS53	970
QS70	QS70	1041
QS77	QS77	1040
QS88	QS88	1040
QX510	QX510	974
QX515	QX515	987
QX520	QX520	974
QX530	QX530	974
QX560	QX560	1024
QX560	QX560	1024
QX570	QX570	1017

Hersteller	Katalog-Nr.	Seite
TRA787	RG787	582
TRA788	RG788	597
TRA790	RG790	587
TRA791	RG791	582
TRA793	RG793	594
TRA801	RG801	594
TRA802	RG802	594
TRA808	RG808	582
TRA809	RG809	582
TRA810	RG810	581
TRA811	RG811	581
TRA817	RG817	581
TRB066	RG066	975
TRB067	RG067	975
TRB068	RG068	975
TRC147	RG147	809
TRC304	RG304	810
TRC307	RG307	807
TRC320	RG320	810
TRF530	RG530	373
TRF532	RG532	379
TRF541	RG541	379
TRF549	RG549	363
TRF557	RG557	372
TRF560	RG560	460
TRF561	RG561	398
TRF562	RG562	363
TRF565	RG565	372
TRF568	RG568	398
TRF570	RG570	373
TRF575	RG575	380
TRF576	RG576	380
TRF581	RG581	372
TRF582	RG582	372
TRF584	RG584	372
TRG201	RG201	897
TRG202	RG202	893
TRG207	RG207	895
TRG210	RG210	897
TRG311	RG311	895
TRJ330	RG330	409
TRJ331	RG331	409
TRJ332	RG332	409
TRJ334	RG334	409
TRS143	RG143	181
TRS144	RG144	181
TRS145	RG145	159
TRS146	RG146	159
TRS147	RGH147	694
TRW297	RG297	676
TRW418	RG418	469
TRW444	RG444	656
TRW445	RG445	656
TRW446	RG446	657
TRW447	RG447	657
TRW452	RG452	469
TRW453	RG453	656
TRW456	RG456	676
TRW458	RG458	1055
TRW462	RG462	657
TRW463	RG463	657
TRW464	RG464	654
TRW466	RG466	483
TRW467	RG467	663
TRW468	RG468	482
TRW470	RG470	635
TRW471	RG471	636
TRW472	RG472	636
TRW473	RG473	680
TRW475	RG475	663
W308	RG308	1056
W408	RG408	662
W808	RG808	482
W908	RG908	482

Hersteller	Katalog-Nr.	Seite
TRC323	RGH323	697
TRC324	RGH324	697
TRF552	RGH552	694
TRF556	RGH556	694
TRF559	RGH559	694
TRF571	RGH571	694
TRG209	RGH209	697
TRJ335	RGH335	696
TRJ336	RGH336	696
TRJ339	RGH339	697
TRP100	RG100	697
TRP101	RG101	697
TRU111	RG111	499
TRU112	RG112	499
TRU113	RG113	499
TRU115	RG115	498
TRU117	RG117	498
TRW356	RG356	1055
TRW421	RG421	656



Hersteller	Katalog-Nr.	Seite
100	E100	436
1000/1090	E1000	7
1025	E1025	79
1031	E1031	140
1037	E1037	140
1050	E1050	100
1051	E1051	100
1060	E1060	109
110	E1108	420
120B	E120K	413
1250	E1250	140
160	E160	442
195	E195	444
2049	E2049	236
2075	E2075	230
2080	E2080	253
2111F	E2111	239
2112F	E2112	239
2180	E2180	247
2181	E2181	247
2190	E2190	253
2199	E2199	218
2899	E2899	226
3000/3099	E3000	24
300/399	E399	436
3005	E3005	25
3011	E3011	131
3012	E3012	131
3025	E3025	90
3051	E3051	91
3070	E3070	115
3081	E3081	67
3082	E3082	89
3085	E3085	67
3086	E3086	89
3087	E3087	90
3088	E3088	796
3089	E3089	899
311	E311	436
3190F	E3190	405
3200	E3200	22
3210	E3210	22
3360	E3360	119
3400	E3400	70
3407	E3407	122
3465	E3465	122
3490	E3490	110
352	E352	521
3520	E3520	520
3521	E3521	520
356	E356	521
3560	E3560	520
3561	E3561	520
3580	E3580	521
4000	E4000	171
4001	E4001	170
4005F	E4005F	170
4010	E4010	155
4015	E4015	155
404	E404	449
4040	E4040	152
4081	E4081	119
4085	E4085	119
4099	E4099	36
4100	E4100	208
4150	E4150	183
4250	E4250	163
4400	E4400	183
4520	E4520	526
4525	E4525	526
4600	E4600	211
4605	E4605	211

Hersteller	Katalog-Nr.	Seite
DD12	QD12	987
DD17	QD17	960
DD23	QD23	950
DD26	QD26	991
DD264	QD264	1011
DD266	QD266	1018
DD268	QD268	1018
DD269	QD269	981
DD27	QD27	953
DD31	QD31	1032
DD360	QD360	1061
DD425	QD425	970
DD45	QD45	1038
DD452	QD452	1011
DD456	QD456	1011
DD457	QD457	1012
DD458	QD458	958
DD51	QD51	1012
DD525	QD525	1023
DD57	QD57	970
DD610	QD610	1000
DD611	QD611	1000
DD612	QD612	973
DD613	QD613	1026
DD615	QD615	973
DD624	QD624	996
DD625	QD625	996
DD65	QD65	1007
DD70	QD70	1038
DD71	QD71	960
DD74	QD74	1038
DD76	QD76	1035
DD80	QD80	1038
DD802	QD802	1012
DD803	QD803	1012
DD85	QD85	1030
DD86	QD86	1031
DD870	QD870	1011
DD875	QD875	997
DD878	QD878	1024
DD90	QD90	1016
DD902	QD902	1019
DD904	QD904	1022
DD905	QD905	981
DD945	QD945	1017
DD948	QD948	979
DD951	QD951	1017
DD953	QD953	1017
DD955	QD955	1017
DD963	QD963	1011



Hersteller	Katalog-Nr.	Seite
H118	RG118	499
MW248	RG248	663
MW348	RG348	1056
TRA122	RG122	677
TRA123	RG123F	677
TRA130	RG1300	683
TRA132	RG1320	683
TRA137	RG137	684
TRA138	RG138	682
TRA140	RG140	683
TRA141	RG141	683
TRA150	RG150	684
TRA301	RG301	678
TRA306	RG306	678
TRA354	RG354	678
TRA355	RG355	678
TRA361	RG361	679
TRA362	RG362	679
TRA366	RG366	676
TRA368	RG368	1056
TRA370	RG370	679
TRA375	RG375	679
TRA376	RG376	469
TRA381	RG381	675
TRA439	RG439	677
TRA441	RG441	651
TRA442	RG442	651
TRA446	RG446	668
TRA447	RG447	669
TRA448	RG448	669
TRA500	RG500	383
TRA510	RG510	364
TRA642	RG642	621
TRA644	RG644	388
TRA645	RG645	621
TRA650	RG650	623
TRA654	RG654	620
TRA656	RG656	620
TRA660	RG660	637
TRA663	RG663	620
TRA670	RG670	637
TRA672	RG672	637
TRA677	RG677	637
TRA678	RG678	622
TRA679	RG679	622
TRA680	RG680	622
TRA681	RG681	622
TRA700	RG700	594



Hersteller	Katalog-Nr.	Seite
RS001	RDS001	731
RS002	RDS002	731
RS003	RDS003	719
RS004	RDS004	721
RS005	RDS005	985
RS006	RDS006	985
RS007	RDS007	721



Hersteller	Katalog-Nr.	Seite
H118	RG118	499
MW248	RG248	663
MW348	RG348	1056
TRA122	RG122	677
TRA123	RG123F	677
TRA130	RG1300	683
TRA132	RG1320	683
TRA137	RG137	684
TRA138	RG138	682
TRA140	RG140	683
TRA141	RG141	683
TRA150	RG150	684
TRA301	RG301	678
TRA306	RG306	678
TRA		



Hersteller	Katalog-Nr.	Seite
R160Y	RT160Y	473
R181F	RT181F	671
R181M	RT181M	671
R189X	RT189	662
R190X	RT190X	591
R192F	RT192F	671
R192M	RT192	671
R193F	RT193F	590
R193M	RT193	590
R194F	RT194F	601
R194M	RT194M	601
R195J	RT195J	473
R195X	RT195X	651
R195Y	RT195Y	473
R196X	RT196	651
R197X	RT197	660
R198F	RT198F	392
R198M	RT198	392
R199X	RT199	684
R210X	RT210	726
R211X	RT211	718
R212J	RT212J	720
R213X	RT213	718
R216X	RT216	663
R333X	RT333	727
R33J	RT33J	461
R33X	RT33A	366
R33Y	RT33Y	461
R36J	RT36J	461
R36X	RT36A	384
R36Y	RT36Y	461
R37J	RT37J	461
R37X	RT37A	596
R37Y	RT37Y	461
R400F	RT400F	658
R400M	RT400	658
R43X	RT43	654
R44X	RT44	592
R60X	RT60	592
R61X	RT61	592
R66X	RT66	589
R67X	RT67	659
R68X	RT68	684
R78X	RT78	652
R85F	RT85F	380
R86X	RT86	366
R88J	RT88J	471
R92J	RT92J	472
R92X	RT92A	648
R94X	RT94	589
R95J	RT95J	481
R95X	RT95A	648
R97X	RT97	1055
R98X	RT98	659
R99X	RT99	682

Hersteller	Katalog-Nr.	Seite
R223X	RT223	591
R224J	RT224J	467
R224Y	RT224Y	467
R225J	RT225J	482
R225X	RT225X	652
R226J	RT226J	482
R226X	RT226	1055
R227J	RT227J	471
R227X	RT227	652
R228J	RT228J	466
R229X	RT229	672
R230F	RT230F	633
R230M	RT230M	633
R231F	RT231F	624
R231M	RT231	624
R232F	RT232F	599
R232M	RT232	599
R334F	RT334F	718



Hersteller	Katalog-Nr.	Seite
RC002X	RH02	841
RC005J	RH05J	476
RC005X	RH05	841
RC010P	RH10P	857
RC010X	RH10	849
RC018J	RH18J	476
RC024J	RH24J	476
RC024JP	RH24PJ	479
RC024X	RH24	841
RC024XP	RH24P	857
RC025P	RH25P	857
RC025X	RH25	841
RC035X	RH35	728
RC038X	RH38	857
RC045X	RH45	792
RC047X	RH47	877
RC048X	RH48	786
RC050X	RH50	857
RC051X	RH51	843
RC052X	RH52	858
RC053X	RH53	887
RC054X	RH54	858
RC057X	RH57	877
RC058X	RH58	881
RC059X	RH59	879
RC062X	RH62	847
RC063X/XL	RH63	841
RC063Y	RH63Y	476
RC064X	RH64	843
RC065X	RH65	841
RC067X	RH67	878
RC068X	RH68	881
RC069J	RH69J	475
RC069X	RH69	882
RC070X	RH70	882
RC070Y	RH70Y	476
RC072XP	RH72	858
RC073X	RH73	887
RC076J	RH76J	475
RC076X	RH76	882
RC077X	RH77	884
RC078X	RH78	887
RC079X	RH79	878
RC080X	RH80	842
RC081X	RH81	842
RC082X	RH82	866
RC083X	RH83	860
RC084X	RH84	842
RC085X	RH85	842
RC086X	RH86	887



Hersteller	Katalog-Nr.	Seite
RC093X	RT39	911
R040X	RT40	907
R100X	RT100	902
R134X	RT134X	897
R138X	RC138	900
R139X	RC139	820
R143X	RT143	902
R144X	RT144	897
R145X	RT145X	899
R146X	RT146X	904

Hersteller	Katalog-Nr.	Seite
R147J	RC147J	894
R147X	RT147X	895
R148X	RC148	820
R149X	RC149	818
R151X	RC151	819
R152X	RC152	825
R153X	RC153	806
R154X	RC154	820
R158X	RC158	820
R159X	RC159	802
R162X	RC162	819
R163X	RC163	821
R164X	RC164	806
R350X	RC350	903
R351X	RC351	900
R352X	RC352	903
R353X	RC353	906
R354X	RC354	802
R355X	RC355	819
R356X	RC356	819
R357X	RC357	821
R358X	RC358	821
R359X	RC359	806
R361X	RC361	906
R362X	RC362	907
R363X	RC363	896
R364X	RC364	896
R365X	RC365	896
R366X	RC366	909
R367X	RC367	903
R368X	RC368	798
R369X	RC369	819
R370X	RC370	806
R371x	RC371	807
R372X	RC372	807
R373X	RC373	904
R374X	RC374	811
RC029J	RC29J	480
RC029X	RC29	807
RC033J	RC33J	480
RC033X	RC33	807
RC036	RC36	820
RC044X	RC44	802
RC046X	RC46	802
RC055X	RC55	812
RC056X	RC56	820
RC060X	RC60	812
RC060Y	RC60Y	480
RC061X	RC61	812
RC074X	RC74	808
RC133X	RC133	811
R180B	RT140	825
RC140X	RT140	825
RC141X	RT141	810
RC142X	RT142	810



Hersteller	Katalog-Nr.	Seite
R008X	RT8	699
R023X	RT23	699
R118X	RT118	698
R124X	RT124	698
R127X	RT127	700
R132F	RT132F	703
R132M	RT132X	703
R300X	RT300	698
R301X	RT301	698
R302X	RT302	698
R303X	RT303	703
R305X	RT305	701
R306X	RT306	701
R307F	RT307F	699
R307M	RT307	699
R308X	RT308	702
R309X	RT309	702
R310X	RT310	702
R311X	RT311	702
R315X	RT315	699
R316X	RT316	704
R317X	RT317	704
R318X	RT318	704
R319X	RT319	704
R321X	RT321	704
R322X	RT322	703
R323X	RT323	704
R324X	RT324	703
R340X	RT340	709
R341X	RT341	709
R342F	RT342F	710

Hersteller	Katalog-Nr.	Seite
R342M	RT342M	710
R343X	RT343	710
R344X	RT344	711
R345X	RT345	711
R346X	RT346	710
R348M	RT348M	711
R349F	RT349F	711
R45X	RT45	701
R52X	RT52	699
R71X	RT71	700
R72X	RT72	700



Hersteller	Katalog-Nr.	Seite
R-001M-0	Z001	705
R-002M-0	Z002	705
R-010M-0	Z010	23
R-011M-0	Z011	208
R-012M-0	Z012	236
R-013M-0	Z013	224
R-014M-0	Z014	705
R-015M-0	Z015	705
R-018M-0	Z018	705
R-040F-0	Z040F	633
R-040M-0	Z040M	633
R-041F-0	Z041F	598
R-041M-0	Z041M	598
R-140F-0	Z140F	632
R-140M-0	Z140	632
R-141F-0	Z141F	598
R-141M-0	Z141	598
R-150B-0	Z150K	440
R-150M-0	Z150	7
R-155F-0	Z155F	7
R-155M-0	Z155M	7
R-165B-0	Z165K	439
R-165F-0	Z165F	58
R-165G-0	Z165G	439
R-165M-0	Z165M	58
R-166B-0	Z166K	438
R-166F-0	Z166F	85
R-166G-0	Z166G	438
R-166M-0	Z166M	85
R-167B-0	Z167K	445
R-167F-0	Z167F	118
R-167G-0	Z167G	445
R-167M-0	Z167M	118
R-180B-0	Z180K	440
R-180M-0	Z180	21
R-215M-0	Z215	32
R-262M-0	Z262N	218
R-265F-0	Z265F	242
R-265M-0	Z265	242
R-266F-0	Z266F	263
R-266M-0	Z266	263
R-500M-0	Z500	643
R-510F-0	Z510F	643
R-510M-0	Z510	643
R-520F-0	Z520F	631
R-520M-0	Z520	631
R-539B-0	Z539K	450
R-539F-0	Z539F	186
R-539M-0	Z539	186
R-566F-0	Z566F	187
R-566M-0	Z566	187
R-569F-0	Z569F	157
R-569L-0	Z569L	208
R-569M-0	Z569	157
R-575B-0	Z575NK	455
R-575M-0	Z575N	248
R-577F-0	Z577F	165
R-577M-0	Z577	165
R-599B-0	Z599K	450
R-599M-0	Z599	186
R-750B-0	Z750K	463
R-750M-0	Z750	406
R-762B-0	Z762K	451
R-762M-0	Z762	221
R-870B-0	Z870BK	462
R-870F-0	Z870F	382
R-870M-0	Z870M	382
R-872F-0	Z872F	593
R-872M-0	Z872M	593
R-874B-0	Z874BK	462
R-874M-0	Z874M	366
R-880M-0	Z880	368
R-881M-0	Z881	368
R-883F-0	Z883F	368

Hersteller	Katalog-Nr.	Seite
R-710F-0	Z710F	355
R-710M-0	Z710	355
R-715F-0	Z715F	355
R-716M-0	Z716	355
R-916F-0	Z916F	340
R-916M-0	Z916	340
R-917F-0	Z917F	340
R-917M-0	Z917	340
R-918F-0	Z918F	341
R-918M-0	Z918	341
R-919F-0	Z919F	341
R-919M-0	Z919	341
R-922M-0	Z922M	294
R-923M-0	Z923	294
R-924F-0	Z924F	307
R-924M-0	Z924	307
R-925F-0	Z925F	306
R-925M-0	Z925	306
R-926F-0	Z926F	306
R-932F-0	Z932F	295
R-932M-0	Z932	295
R-933F-0	Z933F	296
R-933M-0	Z933	296
R-934F-0	Z934F	306
R-934M-0	Z934	306
R-935F-0	Z935F	308
R-935M-0	Z935	308
R-936F-0	Z936F	308
R-936M-0	Z936	308
R-937F-0	Z937F	308
R-937M-0	Z937	308
R-946F-0	Z946F	327
R-946M-0	Z946	327
R-947F-0	Z947F	328
R-947M-0	Z947	328
R-954F-0	Z954F	335
R-954M-0	Z954	335
R-955F-0	Z955F	335
R-955M-0	Z955	335
R-956F-0	Z956F	339
R-956M-0	Z956	339
R-957F-0	Z957F	338
R-957M-0	Z957	338
R-958M-0	Z958	338
R-959M-0	Z959	338
R-960F-0	Z960F	328
R-960M-0	Z960	328
R-961F-0	Z961F	329
R-961M-0	Z961	3



Hersteller	Katalog-Nr.	Seite
SY03	SY03	732
SY04	SY04	732



Hersteller	Katalog-Nr.	Seite
SF028	SFM28	368
SF042	SFM42	179
SF044	SFM44	209
SF047	SFM47	168
SF048	SFM48	197
SF049	SFM49	169
SF064	SFM64	407
SF069	SFM69	398
SF103	SFM103	104
SF105	SFM105	104
SF111	SFM111	120
SF121	SFM121	63
SF122	SFM122	88
SF124	SFM124	119
SF161	SFM161	46
SF223	SFM223	76
SF232	SFM232	96
SF236	SFM236	96
SF251	SFM251	118
SF271	SFM271	110
SF281	SFM281	46
SF291	SFM291	53
SF425	SFM425	401
SF440	SFM440	157
SF441	SFM441	196
SF511	SFM511	283
SF512	SFM512	286
SF514	SFM514	230
SF550	SFM550	289



Hersteller	Katalog-Nr.	Seite
SM016	SM16	447
SM042	SM42	450
SM061	SM61	464
SM062	SM62	464
SM064	SM64	464
SM069	SM69	464
SM101	SM101	429
SM212	SM212	447
SM271	SM271	443
SM423	SM423	464
SM425	SM425	464



Hersteller	Katalog-Nr.	Seite
SK016	SF16	106
SK028	SF28	368
SK029	SF29	585
SK042	SF42	179
SK044	SF44	209
SK048	SF48	197
SK061	SF61	401
SK062	SF62	399
SK064	SF64	400
SK067	SF67	401
SK068	SF68	400
SK069	SF69	398
SK103	SF103	104
SK104	SF104	143
SK111	SF111	120
SK121	SF121	63
SK122	SF122	88
SK124	SF124	119
SK150	SF150	106
SK161	SF161	46
SK201	SF201	48
SK212	SF212	107
SK213	SF213	139
SK232	SF232	139
SK233	SF233	139
SK235	SF235	495
SK251	SF251	124
SK257	SF257	143
SK260	SF260	145



Hersteller	Katalog-Nr.	Seite
SK261	SF261	66
SK271	SF271	110
SK281	SF281	46
SK283	SF283	96
SK291	SF291	53
SK303	SF303	104
SK422	SF422	401
SK423	SF423	401
SK424	SF424	400
SK425	SF425	401
SK440	SF440	157
SK513	SF513	230
SK550	SF550	289



Hersteller	Katalog-Nr.	Seite
111002	C731	851
111003	C793	844
111011	C110	886
33011	N3011	52
33012	N3012	52
33015	N3015	513
33016	N3016	513
33091	N3091	174
33092	N3092	174
33096	N3096	167
33097	N3097	167
33223	N3223	230
33232	N3232	230
33306	N3306	634
33307	N3307	634
33331	N3331	635
33332	N3332	634
33501	N520	159
33503	N560	159
33504	N140	10
33505	N140K	437
33506	N200	23
33523	N280	10



Hersteller	Katalog-Nr.	Seite
SD001	SD001	409
SD014	SD014	409



Hersteller	Katalog-Nr.	Seite
00548	L413	360
00550	L414	360
00551	L602	336
00553	L149	69
00554	L603	336
00567	L607	316
00569	L608	316
00570	L604	316
00571	L527	184
00573	L528	185
00574	L587	196
00575	L588	196
00576	L589	200
00577	L591	204
00578	L586	204
00579	L223	94
00580	L189	69
00582	L170	112
00583	L118	411
00584	L482	275
00586	L827	386,387
00587	L828	387
00588	L829	391
00589	L742K	462
00591	L412	1.360
00592	L942	649
00593	L943	649
00594	LC00594	854
00595	LC00595	847
00596	LC00596	796
00597	LC00597	905
00598	L821	775
00599	L990K	483



Hersteller	Katalog-Nr.	Seite
01159	L200	569
01166	L198K	568
01168	L326	213
01169	L946	649
01170	L914	616
01171	L947	614
01172	L547	404
01173	L548	404
01174	L234	399
01175	L233	397
01178	L327	223
01179	L544	567
01180	L542	567
01181	L132	57
01182	L131	56
01183	L149K	431
01184	L229	107
01185	L158	82
01186	L157	82
01187	L134	136
01188	L133	136
01189	L226	431
01190	L895	938
01191	L909	916
01192	L117	411
01193	L913	616
01194	L838	617
01195	L837	617
01196	LC01196	786
01197	LC01197	817
01198	LC01198	784
01199	LC01199	817
01200	LC01200	895
01208	L904	941
01209	L905	941
01210	L906	941
01211	L116	425
01223	L173	141
01398	L01398	113
01399	L01399	113
01400	L01400	441
01401	L01401	415
01402	L01402	117
01403	L01403	117
01406	L01406	55
01407	L01407	200
01408	L01408	231
01409	L01409	231
01410	L01410	572
01411	L01411	572
01412	L01412	573
01413	L01413	573
01414	L01414	570
01415	L01415	570
01416	L01416	571
01417	L01417	571
01418	L01418	571
01424	L01424	408
01425	L01425	408
01426	L01426	319
01427	L01427	318
01428	L01428	318
01429	L01429	318
01430	L01430	290
01431	L01431	290
01432	L01432	344
01433	L01433	291
01436	L01436	587
01437	L01437	587
01471	L01471	573
01473	L01473	573
11150	L151	81
11155	L154	80
11165	L270	136
11180	L120	104
11190	L140	108
11195	L195	108
11230	L100	72
11310	L519	164
11313	L466	236
11317	L535	210
11318	L521	166
11319	L520	166
11325	L573	169
11328	L539	208
11329	L238	236
11338	L513	153
11342	L512	153
11344	L512K	448
11346	L525	156
11347	L526	156



Hersteller	Katalog-Nr.	Seite
11353	L549	210
11362	L562	164
11364	L536	174
11365	L585	205
11366	L530	205
11369	L569	201
11376	L534	147
11377	L538	147
11380	L150	13
11385	L268	92
11386	L225	13
11387	L145	82
11388	L156	80
11393	L293	64
11394	L196	65
11398	L161	135
11402	L162	43
11403	L163	43
11415	L239K	445
11418	L541	568
11420	L241	37
11422	L142	568
11425	L245	37
11426	L247	145
11427	L147	145
11465	L171	101
11475	L172	101
11490	L255	106
11500	L190	30
11502	L191	31
11570	L179	115
11670	L174	115
11770	L190K	431
11775	L165	486
11808	L222	100
11830	L221	72
11835	L220	92
11865	L159	64
11932	L194	66
11934	L199	66
11939	L198	569
11970	L150K	430
11974	L227	106
11975	L155	420
11978	L187K	431
11979	L232	447
11980	L187	127
11981	L225K	431
11990	L188	127
13249	L311K	453
13250	L311	222
13251	L420	252
13255	L325K	453
16000	L613	303
16005	L605	316
16006	L606	316
16007	L600	315
16008	L601	315
16010	L612	303
16020	L611	303
16030	L610	303
16040	L623	317
16050	L622	317
16060	L621	317
16070	L620	316
16080	L640	336
16090	L645	336
17000	L633	330
17010	L631	329
17015	L634	330
17020	L630	329
17030	L632	330
17040	L570	315
17050	L571	315
17060	L576	315
17070	L577	315
32000	L889	646
32200	L980	647
32300	L889K	469
43300	L941	647
43400	L888	670
43500	L912	670
43630	L836	586
44001	L867	588
44002	L868	588
46000	L894	647
46600	L866	618
46601	L846	596
46602	L848	639
46603	L848K	467
46604	L843	639



Hersteller	Katalog-Nr.	Seite
46605	L839	619
46800	L863	618
46801	L847	596
46802	L849	639
46804	L844	639
46805	L840	619
46900	L480	273
47100	L481	273
47101	L330	245
47200	L472	283
47300	L312	228
47400	L474	283
47700	L477	274
47800	L478	266
47900	L479	266
51000	L741	593
52500	L825	619
52550	L826	619
54500	L745	381
55000	L742	381
55500	L707	391
56000	L740	365
59000	L865	586
59100	L869	588
82000	L820	775
83010	L384	407
83020	L385	407
83030	L386	404
88010	L990	775
8		



Hersteller	Katalog-Nr.	Seite
71130	LB71130	1016
71200	LB71200	1014
71300	LB71300	1006
71400	LB71400	1006
71500	LB71500	1007
71700	LB71700	1006
71800	LB71800	989
71900	LB71900	989
72100	LB72100	989
72101	LB72101	989
72300	LB72300	1026
72500	LB72500	1027
72600	LB72600	1027
73300	LB73300	1008
73500	LB73500	1010
73600	LB73600	1010
73700	LB73700	1010
73902	LB73902	978
73903	LB73903	1016
74300	LB74300	1031
76000	LB76000	1006
76900	LB76900	947
76965	LB76965	989



Hersteller	Katalog-Nr.	Seite
80100	LP80100	706
80200	LP80200	706
80300	LP80300	706
80400	LP80400	706
80500	LP80500	706
80503	LP80503	706
80600	LP80600	707
80601	LP80601	707
80901	LP80901	707
80902	LP80302	707



Hersteller	Katalog-Nr.	Seite
00604	LT00604	578
00605	LT00605	577
00606	LT00606	577
01176	LT01176	576
01177	LT01177	576
01221	LT01221	575
01222	LT01222	575
70160	LT70160	1036
90102	LT90102	575
90200	LT90200	576
90202	LT90202	576
90204	LT90204	575
90205	LT90205	575
90206	LT90206	576
90207	LT90207	576
90208	LT90208	577
90209	LT90209	577
90210	LT90210	577
90300	LT90300	574
90301	LT90301	574
90502	LT90502	574
90503	LT90503	574
90600	LT90600	574
90601	LT90601	574
90700	LT90700	578



Hersteller	Katalog-Nr.	Seite
S108F	RT108F	552
S108M	RT108M	552
S170F	RT170F	550
S170M	RT170M	551
S171F	RT171F	546
S171M	RT171M	546
S172F	RT172F	551
S172M	RT172M	551
S174F	RT174F	546
S174M	RT174M	546
S175F	RT175F	552
S175M	RT175M	552
S176F	RT176F	542

Hersteller	Katalog-Nr.	Seite
S176M	RT176M	542
S177F	RT177F	549
S177M	RT177M	549
S178X	RT178X	549
S179F	RT179F	550
S179M	RT179	550
S180X	RT180	551
S182F	RT182F	550
S182M	RT182	550
S183X	RT183	550
S184X	RT184	551
S185X	RT185X	551
S186X	RT186	548
S187F	RT187F	543
S187M	RT187M	542
S188F	RT188F	543
S188M	RT188M	542
S250F	RT250F	547
S250J	RT250J	547
S250M	RT250M	547
S251F	RT251F	548
S251M	RT251M	548
S252X	RT252X	547
S253F	RT253F	548
S253J	RT253J	548
S253M	RT253M	548
S254F	RT254F	547
S254M	RT254M	547
S255F	RT255F	542
S255M	RT255M	542
S256F	RT256F	553
S256M	RT256M	553
S257X	RT257	544
S258X	RT258	544
S259X	RT259	543
S260X	RT260	553
S261F	RT261F	549
S261J	RT261J	549
S262F	RT262F	553
S262M	RT262	553
S263X	RT263	544
S264X	RT264	543
S265X	RT265	544
S267X	RT267	549
S270F	RT270F	545
S271F	RT271F	544
S271M	RT271	544
S272F	RT272F	545
S273F	RT273F	545
S274F	RT274F	545
S275F	RT275F	545
S278M	RT278	546
S279M	RT279	546



Hersteller	Katalog-Nr.	Seite
SC010	SP010	1053



Hersteller	Katalog-Nr.	Seite
GL1	SWG1	130
GL2	SWG2	130,131
SW144	SW144	176
SW250	SW250	268
SW271	SW271	243
SW298	SW298	218
SW300	SW300	505
SW300LS	SW300LS	505
SW301	SW301	505
SW304	SW304	505
SW360	SW360	130
SW380	SW380	20
SW403	SW403	505
SW404	SW404	505
SW420	SW420	102
SW434	SW434	20
SW700	SW700	377
SW735	SW735	595
SW750	SW750	376
SW770	SW770	365

Hersteller	Katalog-Nr.	Seite
ST2000	S140	16
ST2010	S2010	16
ST2100	S185	26
ST2110	S187	26
ST2120	S185K	432
ST2130	S290	39
ST2140	S291	39
ST2200	S140K	432
ST2300	S270	83
ST2500	S240	39
ST2600	S141	16
ST2700	S279	83
ST2800	S264	102
ST2900	S265	102
ST3000	S510	152
ST3100	S519	152
ST3200	S510K	449
ST3300	S500	177
ST3400	S540	208
ST3500	S505	176
ST4000	S320	221
ST4100	S420	245
ST4110	S421	245
ST4200	S4200	123
ST5010	S5010	595
ST5020	S5020	363
ST5030	S5030	369
ST5040	S5040	391
ST5050	S5050	391
ST5060	S5060	382
ST5100	S5100	369
ST5110	S5110	595
ST5120	S5120	391
ST5130	S5130	391
ST5140	S5140	382
ST5170	S5170K	460
ST5180	S5180K	460
ST5200	S5200	669
ST5210	S5210	584
ST5220	S5220	609
ST5300	S5300	669
ST5310	S5310	584
ST5320	S5320	609
ST5400	S5400	810
ST5410	S5410	900
ST5600	S5600	239
ST5610	S5610	262
ST5620	S5620	218
ST5700	S5700	239
ST5710	S5710	262
ST5770	S5770K	458
ST5800	S5800	237
ST5810	S5810	369
ST5830	S5830	527
ST5850	S5850	390
ST5910	S5910	369
ST5930	S5930	527
ST5950	S5950	390
ST5970	S5970	460
ST6000	S210	32
ST8000	S8000	523
ST8010	S8010	525
ST8050	S8050	526
ST8100	S8100	523
ST8110	S8110	525
ST8200	S8200	522
ST8300	S8300	522
ST8310	S8310	523
ST8400	S8400	524
ST8410	S8410	524
ST8420	S8420	524
ST8440	S8440	525
ST8450	S8450	191
ST8500	S8500	524
ST8540	S8540	525
ST8570	S8570K	524
ST8600	S8600	523
ST8700	S8700	523
ST8888	S8888	406
ST9000	S9000	17
ST9010	S9010	83
ST9020	S9020	52
ST9050	S9050	155
ST9060	S9060	148
ST9120	S9120	52
ST9130	S9130	79
ST9150	S9150	148
ST9200	S9200	126
ST9210	S9210	82
ST9300	S9300	126
ST9310	S9310	82

Hersteller	Katalog-Nr.	Seite
ST9370	S9370K	432
ST9400	S9400	47
ST9410	S9410	75
ST9450	S9450	50
ST9500	S9500	47
ST9510	S9510	75
ST9550	S9550	50
ST9560	S9560	144
ST9600	S9600	64
ST9610	S9610	86
ST9620	S9620	118
ST9690	S9690	86
ST9691	S9691	496
ST9692	S9692	496
ST9700	S9700	64
ST9710	S9710	86
ST9720	S9720	118
ST9800	S9800	51
ST9810	S9810	78
ST9850	S9850	136
ST9900	S9900	51
ST9910	S9910	78
ST9950	S9950	136
ST9960	S9960	140



Hersteller	Katalog-Nr.	Seite
CXJ-1	ST57	628
CXJ-1W	ST57F	628
CXJ-3	ST73	628
CXJ-3W	ST73F	628
HS-1	ST17	638
HS-1W	ST17F	638
PCX-1	ST69	1054
TPX-2	ST25	681
TPX-2W	ST25F	681
TR-1	ST70	681
TR-1W	ST70F	681
XB-2M	ST72	638
XB-2W	ST72F	638
XJ-1	ST55	638
XJ-1W	ST55F	638
XR-4	ST21	651
XR-5	ST76	650
XR-5W	ST76F	650



Hersteller	Katalog-Nr.	Seite
1000	TJ1000	15
1000B	TJ1000K	437
1050	TJ1050	15
1400	TJ1400N	168
1401	TJ1401	168
1402	TJ1402	203
1403	TJ1403	203
1405	TJ1405	188
1406	TJ1406	211
1415	TJ1415	168
1420	TJ1420	168
145	TJ145	189
146	TJ146	211
2400	TJ2400	207
401	TJ401	90
450	TJ450	71
455	TJ455	89
456	TJ456	104
457	TJ457	119
460	TJ460	121
5000	TJ5000	71
5001	TJ5001	71
5002	TJ5002	84
5003	TJ5003	84
5030	TJ5030	62
5050	TJ5050	60
5051	TJ5051	60
520	TJ520	60
530	TJ530	121
5400	TJ5400	226
5401	TJ5401	226
5402	TJ5402	278
5403	TJ5403	279
5406	TJ5406	406
5421	TJ5421N	285
5422	TJ5422N	285

Hersteller	Katalog-Nr.	Seite
5425	TJ5425	406
5429	TJ5429	224
5430	TJ5430	251
5431	TJ5431	251
5435	TJ5435N	277
5436	TJ5436N	277
580	TJ580N	61
590	TJ590	121
6000	TJ6000	359
6001	TJ6001	358
6005	TJ6005	358
620	TJ620	145
680	TJ680	145
7005	TJ7005	515
7006	TJ7006	515
7020	TJ7020N	515
7021	TJ7021	515
7100	TJ7100	191
7105	TJ7105	191
8000	TJ8000	28
8005	TJ8005	28
8006	TJ8006	90
8050	TJ8050	28
9160	TJ9160	367
9170	TJ9170	367
9200	TJ9200	



Hersteller	Katalog-Nr.	Seite
TC018	TC18	941
TC021	TC21	915
TC036	TC36	424
TC041	TC41	776
TC042	TC42	937
TC043	TC43	927
TC044	TC44	927
TC050	TC50	915
TC060	TC60	936
TC062	TC62	943
TC064	TC64	943
TC066	TC66	943
TC067	TC67	943
TC073	TC73	927
TC074	TC74	927
TC076	TC76	927
TC086	TC86	915



Hersteller	Katalog-Nr.	Seite
TT601	TT601	352
TT901	TT901	352, 353
TT902	TT902	353
TT904	TT904	353



Hersteller	Katalog-Nr.	Seite
114898	XF209H	928
114899	XF209D	928
114900	XF209B	928



Hersteller	Katalog-Nr.	Seite
115003	XF600	943
115659	XF709H	930
115664	XF709G	930
115666	XF709D	930
115667	XF709B	930
116051	XF309H	929
116053	XF309D	929
116054	XF309B	929
116062	XF250W	932
116063	XF250G	931
116064	XF250H	931
116065	XF250D	931
116066	XF250B	931
116067	XF501	932
117049	XF250BT	931
Active	XF009	917
Feeling	XF011	917
Weekend	XF008	917
Wellington	XF012	917



Hersteller	Katalog-Nr.	Seite
W100	WM100	948
W101	WM101	949
W101S	WM101S	949
W104	WM104	948
W107	WM107	948
W108	WM108	948
W110	WM110	953
W115	WM115	953
W125	WM125	948
W180	WM180	950
W185	WM185	953
W187	WM187	948



Hersteller	Katalog-Nr.	Seite
W406	WM406	954
W407	WM407	954
W408	WM408	954
W409	WM409	955
W411	WM411	955
W412	WM412	954
W413	WM413	954
W421	WM421	955
W422	WM422	955
W530	WM530	1028
W540	WM540	1028
W550	WM550	1007
W620	WM620	954
W623	WM623	951
W671	WM671	951
W701	WM701	776
W801	WM801	951
W810	WM810	953
W850	WM850	951
W855	WM855	951



Hersteller	Katalog-Nr.	Seite
S7000118	WS118	501
S7000660	WS0660	503
S7001002	WS1002	502
S7001278	WS1278	502
S7001279	WS1279	502
S7001281	WS1281	503
S7002370	WS2370	503
S7009255	WS9255	503
S7009261	WS9261	503
S7009283	WS9283	501
S7009285	WS9285	502



Hersteller	Katalog-Nr.	Seite
S7009285K	WS9285K	502
S7010282	WS282	503



Hersteller	Katalog-Nr.	Seite
XP503	XP503	486, 487
XP520R	XP520	487
XP521	XP521	487
XP522	XP522	487
XP523	XP523	487
XP600	XP600	487
XP9089	XP9089	491
XP9090	XP9090	492
XP9091	XP9091	492
XP9092	XP9092	493
XP9093	XP9093	493



Hersteller	Katalog-Nr.	Seite
HV006	YK006	716
HV008F	YK008F	716
HV018T	YK018T	722
HVJ210	YK210	721
HVJ259	YK259	714
HVJ269	YK269	716
HVJ410	YK410	723
HVJ510	YK510	723
HVK06	YK06	722
HVK08	YK08	723



Hersteller	Katalog-Nr.	Seite
HVK09	YK09	723
HVK10B	YK10B	724
HVP218	YK218	724
HVP301	YK301	724
HVP302	YK302	724
HVS470	YK470	1054
HVW068	YK068	731
HVW100	YK100	716
HVW120	YK120	714
HVW801	YK801	714
ID03	YK003	731
SH2518	YK2518	731
SH8001	YK8001	729

## Hinweise zur Batterieentsorgung

Im Zusammenhang mit dem Vertrieb von Batterien oder mit der Lieferung von Geräten, die Batterien enthalten, sind wir verpflichtet, Sie auf folgendes hinzuweisen:

Sie sind zur Rückgabe gebrauchter Batterien als Endnutzer gesetzlich verpflichtet. Sie können Altbatterien, die wir als Neubatterien im Sortiment führen oder geführt haben, unentgeltlich an unserem Versandlager (Versandadresse) zurückgeben oder frei Haus an uns zurücksenden. Alternativ weisen wir darauf hin, dass Sie die eingerichteten öffentlichen Sammelstellen in Ihrer Wohngegend nutzen können. Die auf den Batterien abgebildeten Symbole haben folgende Bedeutung:

Das Symbol der durchgekreuzten Mülltonne bedeutet, dass die Batterie nicht in den Hausmüll gegeben werden darf.

Pb = Batterie enthält mehr als 0,004 Masseprozent Blei

Cd = Batterie enthält mehr als 0,002 Masseprozent Cadmium

Hg = Batterie enthält mehr als 0,0005 Masseprozent Quecksilber.

Bitte beachten Sie die vorstehenden Hinweise.



